平成31年4月7日執行　大阪市長選挙
年齢別投票率推移（男）

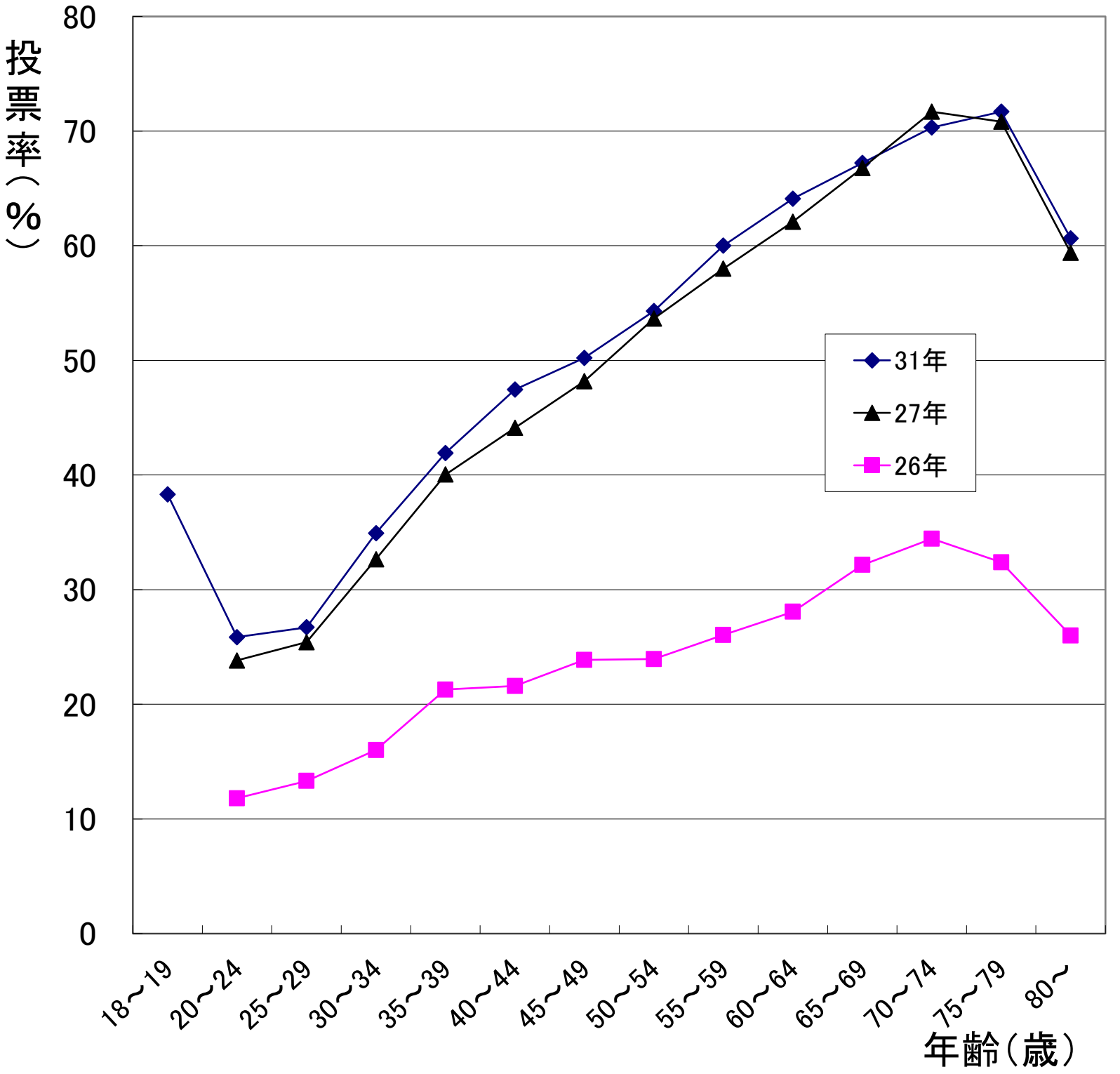

	18～19	20～24	25～29	30～34	35～39	40～44	45～49	50～54	55～59	60～64	65～69	70～74	75～79	80～
31年	38.31	25.87	26.72	34.94	41.93	47.45	50.23	54.31	60.02	64.10	67.22	70.33	71.69	60.65
27年		23.83	25.42	32.65	40.05	44.12	48.18	53.66	58.01	62.10	66.78	71.69	70.82	59.38
26年		11.81	13.32	16.02	21.28	21.61	23.88	23.94	26.05	28.07	32.16	34.45	32.39	26.01