

令和元年（平成 31 年）

中央卸売市場南港市場年報

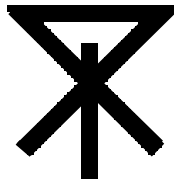

大 阪 市

ま え が き

この年報は、令和元年（平成 31 年）中の大阪市中心卸売市場南港市場における食肉の取扱状況を統計的に整理したもので、市場業務運営上の基礎資料とするとともに関係各方面の参考に資するため刊行したものです。

なお、年報の刊行にあたり、ご協力をいただいた関係各位に対し心から感謝の意を表します。

令和 2 年 4 月

大阪市中心卸売市場南港市場

年 報 目 次

まえがき

1	令和元年の概要	1
2	市場の機構	2
3	市場施設の概要	4
4	使用料及び手数料一覧	5
5	年別と畜頭数（昭和44年～令和元年）	6
6	月別と畜頭数（令和元年）	7
7	令和元年取扱実績	8
	図1 年別取扱頭数と平均卸売価格	10
	図2 月別取扱頭数と平均卸売価格	11
8	年別取扱実績（平成27年～令和元年）	12
9	月別取扱実績	14
10	規格別枝肉取扱頭数と平均卸売価格	18
11	出荷地別枝肉取扱頭数	24
12	出荷系統別枝肉取扱頭数（平成27年～令和元年）	30
13	枝肉卸売価格と枝肉重量（平成27年～令和元年）	31
14	共励会及び共進会の実績	36
15	南港市場入場調査	37

市場平面図

1 令和元年の概要

(1) 取扱概況

令和元年（平成31年）中の大阪市中央卸売市場南港市場における畜産物の取扱状況について、総取扱頭数は7万960頭、総取扱重量は1万4,441トン、総取扱金額は218億2,476万円となり、前年に比べ取扱頭数は6,080頭（8%）の減、取扱重量は1,116トン（7%）の減、取扱金額は9億2,837万円（4%）の減少となった。

畜種別に見ると、牛枝肉の取扱頭数は2万477頭、取扱重量は1万22トン、取扱金額は198億8,542万円となり、前年に比べ取扱頭数は1,474頭（7%）の減、取扱重量は770トン（7%）の減、取扱金額は8億3,218万円（4%）の減少となった。

豚枝肉の取扱頭数は5万471頭、取扱重量は4,416トン、取扱金額は19億3,846万円となり、前年に比べ取扱頭数は4,615頭（8%）の減、取扱重量は347トン（7%）の減、取扱金額は9,695万円（5%）の減となった。

(2) 年間市況

牛枝肉の市況について、年間平均卸売価格は1kg当たり1,984円で、前年に比べ65円（3%）の増となった。

豚枝肉の市況について、年間平均卸売価格は1kg当たり439円で、前年と比べ12円（3%）の増となった。

(3) と畜頭数

①成牛…と畜頭数は2万508頭で、前年に比べ1,434頭（7%）の減となった。

品種別では、和牛9,079頭で、前年に比べ27頭（0%）の増、交雑牛1万673頭で、前年に比べ1,586頭（13%）の減、乳牛756頭で、前年に比べ125頭（20%）の増となった。

②豚……と畜頭数は5万316頭で、前年に比べ4,123頭（8%）の減となった。

(4) 卸売価格

①牛枝肉…和牛の平均単価は2,475円/kgで、前年に比べ72円（3%）の減となった。

交雑牛の平均単価は1,636円/kgで、前年に比べ122円（8%）の増となった。

乳牛の平均単価は776円/kgで、前年に比べ66円（8%）の減となった。

②豚枝肉…平均単価は439円/kgで、前年に比べ12円（3%）の増となった。

2 市場の機構

(令和2年3月1日現在)

市場の機構及び業務の運営は、卸売市場法、同法施行規則、大阪市中心卸売市場業務条例、同条例南港市場施行規則、と畜場法、同法施行規則、大阪市食肉処理場条例及び同条例施行規則に基づいて行っており、市場機構の主たるものは次のとおりである。

(1) 市場機構

ア 開設者

卸売市場法に基づき大阪府が農林水産大臣の開設認可を受けて、施設の管理と業務の指導監督を行っている。

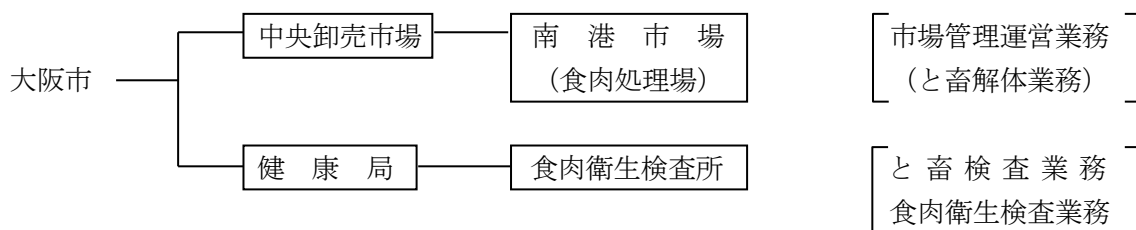

イ 取扱品目 肉類（鳥肉を除く。）及びその加工品

ウ 取引方法 せり売若しくは入札の方法又は相対取引

エ 取引経路

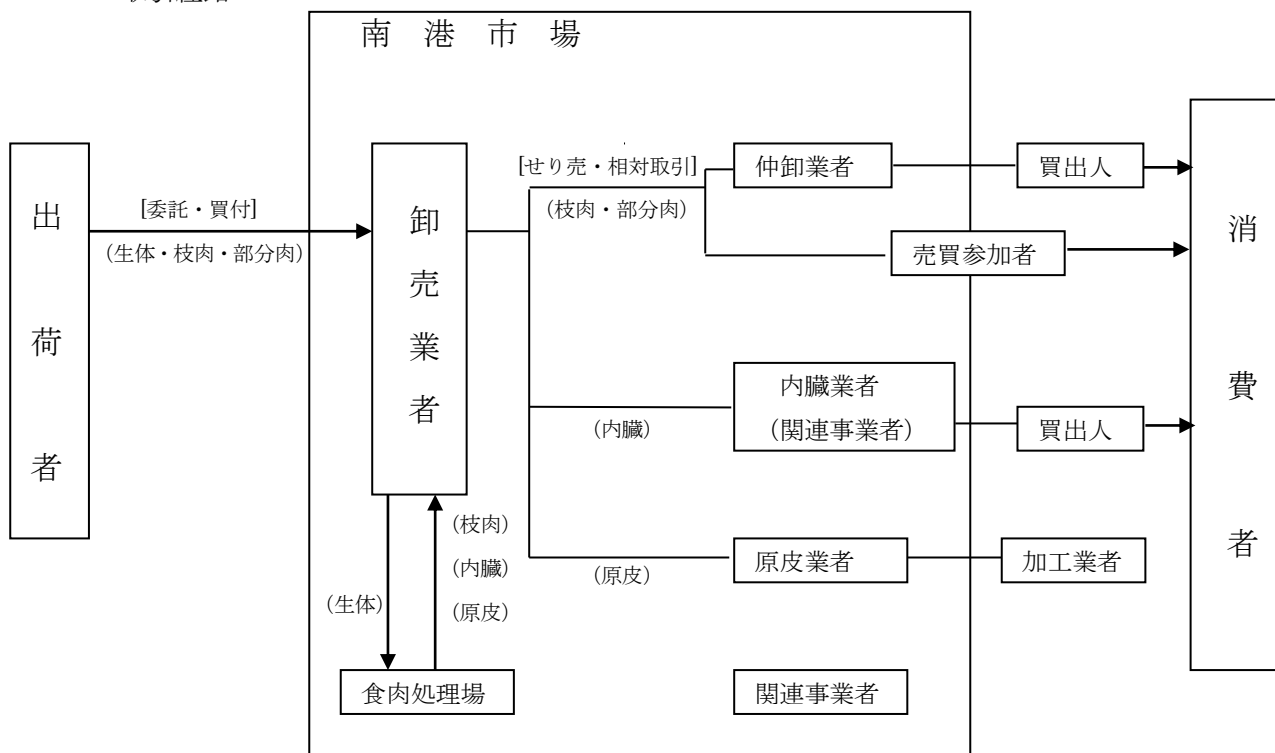

オ 卸売開始時刻

開始時刻 午前9時

せり売 (牛) 午前10時30分から
(豚) 午後0時から

カ 休業日

・市場 日曜日、祝日及び12月30日～翌年1月4日
・食肉処理場 " 及び12月29日～翌年1月4日
上記以外に令和元年は51日の臨時休業日を設けた。

(2) 関連事業者

ア 卸売業者（1業者）

農林水産大臣の許可を受けて、原則として出荷者から販売の委託を受けた生鮮食料品等をせり売又は相対取引によって仲卸業者及び売買参加者に販売する。

イ 仲卸業者（23業者）

市長の許可を受けて、市場内に設置する店舗において、卸売業者から卸売を受けた生鮮食料品等を仕分けし、又は調製して小売商、その他の買出人に販売する。

ウ 売買参加者（115業者）

市長の承認により、卸売業者から卸売を受けることができ、原則として開設区域内に事業所等を有し、直接消費者に販売することを業務とする大口需要者など。

エ 関連事業者（4業者）

市長の許可を受けて、市場内において冷蔵庫業、運搬業、加工業等市場機能の充実に資する業務又は、物品販売業、金融業、飲食業等、市場の利用者に便益を提供する業務を行う。

(3) 関係機関

ア 格付機関

公益社団法人日本食肉格付協会が市長の指定を受けて、市場で取引される枝肉等の格付を行っている。

イ 検査機関

と畜場法に基づき、大阪市（食肉衛生検査所）が食肉の衛生検査を行っている。

3 市場施設の概要

位 置 大阪市住之江区南港南5丁目2番48号
 敷地面積 100,000.00 m²
 建面積 21,344.76 m²
 延面積 31,139.61 m²

主要施設

(令和2年3月1日現在)

種 類	構 造	面積 m ²
卸売場	鉄筋コンクリート造 鉄骨鉄筋コンクリート造	1,594
仲卸売場	鉄筋コンクリート造	2,948
冷蔵庫	鉄筋コンクリート造 鉄骨鉄筋コンクリート造 冷却能力F～C級	5,623
けい留所	鉄筋コンクリート造 鉄骨鉄筋コンクリート造	1,991
食肉処理場	鉄筋コンクリート造 鉄骨鉄筋コンクリート造	1,259
内臓処理場	鉄筋コンクリート造 鉄骨鉄筋コンクリート造	1,434
副生物処理場	鉄筋コンクリート造 鉄骨鉄筋コンクリート造	1,870
部分肉加工場	鉄筋コンクリート造 鉄骨鉄筋コンクリート造	908
内臓加工場	鉄筋コンクリート造 鉄骨鉄筋コンクリート造	268
買荷保管・積込所	鉄筋コンクリート造 (低温)	475
検査施設	鉄筋コンクリート造 鉄骨鉄筋コンクリート造	863
市関係者事務所等	鉄筋コンクリート造 鉄骨鉄筋コンクリート造	1,351
業者関係事務所等	鉄筋コンクリート造 鉄骨鉄筋コンクリート造	3,028
汚水処理施設	鉄筋コンクリート造	695
汚物処理施設	鉄骨造	514
駐車場	—————	12,000
洗車場	—————	308
福利厚生棟	鉄筋コンクリート造	1,487

4 使用料及び手数料一覧

(1) 使用料

市場使用料

(令和2年3月1日現在)

種 別	使 用 料	
卸売業者市場使用料	売上高割使用料	税抜卸売金額に1,000分の2及び100分の110
	売場使用料	売場1㎡につき1月 209円
仲卸業者市場使用料	売上高割使用料	税抜販売金額に1,000分の2及び100分の110
	売場使用料	売場1㎡につき1月 1,452円
関連事業者営業所使用料	加工営業所1㎡につき1月	2,860円
	上記以外の営業所1㎡につき1月	1,067円
事務所使用料	事務所1㎡につき1月 1,419円	
福利厚生施設（食堂の用に供するものに限る。）使用料	福利厚生施設1㎡につき1月 583円	
荷さばき所使用料	荷さばき所1㎡につき1月 440円	
倉庫使用料	物置場1㎡につき1月 968円	
冷蔵庫使用料	枝肉冷蔵庫1㎡につき1月	3,069円
	上記以外の冷蔵庫1㎡につき1月	2,398円
駐車場使用料	駐車場1㎡につき1月 143円	
空地使用料	空地1㎡につき1月 143円	
けい留所使用料	けい留所1㎡につき1月 209円	

備 考 月額による使用料については、使用日数が1月に満たない場合は、日割計算による。

食肉処理場使用料

(令和2年3月1日現在)

種 別	使 用 料	
普通と畜	牛、馬（生後1年以上）（通常開場日）	1頭につき 7,700円
	牛、馬（生後1年以上）（特定開場日）	1頭につき 6,160円
	牛、馬（生後1年以上）（臨時開場日）	1頭につき 9,240円
	牛、馬（生後1年未満）	1頭につき 1,716円
	豚（枝肉重量100キログラム以上）	1頭につき 3,432円
	豚（枝肉重量100キログラム未満）	1頭につき 1,716円
	めん羊、山羊	1頭につき 1,716円
病畜と畜	普通と畜の2倍に相当する額	

(2) 手数料

診断書等交付手数料

(令和2年3月1日現在)

種 別	手 数 料
検 案 書	1通 330円

5 年別と畜頭数（昭和44年～令和元年）

（単位：頭）

種別 年別	成牛	豚	子牛	馬	子馬	羊・山羊	合計
昭和44	75,002	345,361	5,626	136		6	426,131
45	84,158	418,604	4,013	127		12	506,914
46	82,662	431,205	2,111	41		8	516,027
47	78,828	389,126	972			4	468,930
48	52,775	385,051	448	1		29	438,304
49	62,458	391,970	1,023			2	455,453
50	74,441	349,364	1,092	4		1	424,902
51	56,197	347,383	644			3	404,227
52	65,539	380,260	654		1	1	446,455
53	65,867	386,175	497	3		22	452,564
54	65,522	386,348	231	4		2	452,107
55	64,489	357,869	97			31	422,486
56	68,307	315,196	92	1		13	383,609
57	64,083	302,309	134	2		7	366,535
58	59,635	281,530	160	1		1	341,327
59	(37,322) 51,717	(115,322) 182,187	(60) 114	(0) 1	(0)	(0)	(152,704) 234,019
60	51,242	174,900	62				226,204
61	50,278	178,548	50	1			228,877
62	48,376	177,562	14				225,952
63	48,499	182,894	13				231,406
平成元年	49,113	173,117	13				222,243
2	50,088	151,220	20				201,328
3	53,032	134,388	11				187,431
4	56,148	122,860	8				179,016
5	57,288	126,998	16				184,302
6	57,473	124,965	10				182,448
7	57,996	118,667	5				176,668
8	55,661	110,121	6				165,788
9	51,314	117,357	12				168,683
10	49,400	124,538	19				173,957
11	47,455	114,310	11				161,776
12	46,916	109,999	4				156,919
13	41,263	96,133	6				137,402
14	51,207	102,800	2				154,009
15	49,590	97,920					147,510
16	50,235	91,385					141,620
17	44,207	89,851	3				134,061
18	40,318	88,529	3				128,850
19	37,489	85,452	5				122,946
20	36,853	80,888	8				117,749
21	35,752	83,736	17				119,505
22	35,795	76,001	16				111,812
23	34,004	70,031	33				104,068
24	34,178	65,830	35				100,043
25	34,621	69,716	2				104,339
26	28,621	64,310	11				92,942
27	25,503	59,276	3				84,782
28	23,129	55,814	3				78,946
29	22,076	54,489	5				76,570
30	21,942	54,439	5				76,386
令和元年	20,508	50,316	12				70,836

※59年は旧食肉市場及び南港市場を合算した数。（ ）内は南港市場分（59. 4～12）

6 月別と畜頭数（令和元年）

（単位：頭）

月別	畜種 作業 日数	と 畜 頭 数					1日平均と畜頭数			
		牛	豚	子牛	その他	計	牛	豚	子牛他	計
1月	19	1,624	5,272	1	0	6,897	85	277	0	362
2月	19	1,485	4,158	4	0	5,647	78	219	0	297
3月	20	1,559	3,846	0	0	5,405	78	192	0	270
4月	20	2,109	4,028	0	0	6,137	105	201	0	306
5月	20	1,510	4,348	0	0	5,858	76	217	0	293
6月	20	1,392	3,367	0	0	4,759	70	168	0	238
7月	22	2,055	4,175	0	0	6,230	93	190	0	283
8月	18	1,363	3,352	2	0	4,717	76	186	0	262
9月	19	1,695	3,884	4	0	5,583	89	204	0	293
10月	21	1,654	5,411	1	0	7,066	79	258	0	337
11月	20	1,962	3,992	0	0	5,954	98	200	0	298
12月	19	2,100	4,483	0	0	6,583	111	236	0	347
計	237	20,508	50,316	12	0	70,836	87	212	0	299

7 令和元年 取扱実績

1 取扱数量及び金額

(開場日数 240日)

種 別		区 分		頭 数 (頭)	対前 年比 (%)	重 量 (kg)	対前 年比 (%)	金 額 (円)	対前 年比 (%)	平 均 価 格 (円/kg)	対前 年比 (%)
成 牛	枝	和 牛	生 体	9,069	100	4,416,507.0	101	10,926,718,208	98	2,474	97
			搬 入	18	78	9,463.3	78	26,724,376	76	2,824	98
			計	9,087	100	4,425,970.3	101	10,953,442,584	98	2,475	97
	交雑牛	生 体	10,663	87	5,337,892.4	86	8,730,817,078	93	1,636	108	
		搬 入	0	-	0.0	-	0	-	-	-	
		計	10,663	87	5,337,892.4	86	8,730,817,078	93	1,636	108	
	乳 牛	生 体	727	118	259,103.6	116	201,160,372	107	776	92	
		搬 入	0	-	0.0	-	0	-	-	-	
		計	727	118	259,103.6	116	201,160,372	107	776	92	
	肉	外国牛	生 体	0	-	0.0	-	0	-	-	-
			搬 入	0	-	0.0	-	0	-	-	-
			計	0	-	0.0	-	0	-	-	-
	合 計	生 体	20,459	93	10,013,503.0	93	19,858,695,658	96	1,983	103	
		搬 入	18	75	9,463.3	74	26,724,376	75	2,824	100	
		計	20,477	93	10,022,966.3	93	19,885,420,034	96	1,984	103	
部 分 肉	国 産					0.0	-	0	-	-	
	輸 入					0.0	-	0	-	-	
	計					0.0	-	0	-	-	
合 計						10,022,966.3	93	19,885,420,034	96	1,984	103
豚	枝 肉	生 体	50,193	92	4,397,375.4	93	1,933,435,107	96	440	103	
		搬 入	278	37	18,692.4	36	5,024,289	34	269	95	
		計	50,471	92	4,416,067.8	93	1,938,459,396	95	439	103	
	部 分 肉	国 産					0.0	-	0	-	-
		輸 入					0.0	-	0	-	-
		計					0.0	-	0	-	-
合 計						4,416,067.8	93	1,938,459,396	95	439	103
子 牛			12	400	1,875.6	504	883,102	731	471	145	
馬			0	-	0.0	-	0	-	-	-	
総 計			70,960	92	14,440,909.7	93	21,824,762,532	96	1,511	103	

2 出荷地別枝肉取扱頭数

(単位 頭数：頭、比：%)

順位	成 牛							豚		
	出荷地	和 牛	交雑牛	乳 牛	外国牛	計	(全体比)	出荷地	頭 数	(全体比)
1	徳 島	673	1,477	117		2,267	11.3	兵 庫	9,609	19.1
2	愛 知	194	1,941	3		2,138	10.4	広 島	7,587	15.0
3	鹿 児 島	1,751				1,751	8.6	三 重	7,553	15.0
4	佐 賀	1,660	6			1,666	8.1	岡 山	6,124	12.1
5	北 海 道	533	991	42		1,566	7.6	大 阪	4,046	8.0
6	熊 本	789	657			1,446	7.1	奈 良	3,333	6.6
7	愛 媛	48	1,169	14		1,231	6.0	和 歌 山	3,194	6.3
8	岡 山	353	734	2		1,089	5.3	滋 賀	2,787	5.5
9	静 岡		841	2		843	4.1	愛 媛	2,111	4.2
10	宮 崎	623	210			833	4.1	京 都	1,853	3.7
11	兵 庫	12	536	163		711	3.5	島 根	1,435	2.8
12	大 分	620				620	3.0	岐 阜	444	0.9
13	広 島	209	410			619	3.0	鳥 取	179	0.4
14	長 野	557	27	31		615	3.0	千 葉	131	0.3
15	鳥 取	44	495	34		573	2.8	山 梨	70	0.1
16	長 崎	160	379			539	2.6	高 知	9	0.0
17	山 口	438	57			495	2.4	徳 島	6	0.0
18	栃 木	46	290			336	1.6			
19	和 歌 山	160	82	27		269	1.3			
20	香 川	32	223			255	1.2			
21	島 根	73	31	80		184	0.9			
22	大 阪	18	5	140		163	0.8			
23	奈 良	40	27	54		121	0.6			
24	福 井	1	45	3		49	0.2			
25	群 馬	2	24			26	0.1			
その他	9 県	51	6	15		72	0.4			
合 計		9,087	10,663	727	0	20,477	100.0		50,471	100.0

3 と畜頭数

(単位 頭数：頭、比：%)

種 別 区 分	成 牛 計	内 訳				豚	子 牛	馬その他
		和 牛	交 雑 牛	乳 牛	外 国 牛			
と 畜 頭 数	20,508	9,079	10,673	756	0	50,316	12	0
前 年 比	93.5	100.3	87.1	119.8	-	92.4	240.0	-

図 1 年別取扱頭数と平均卸売価格

牛 取扱頭数の推移(頭)

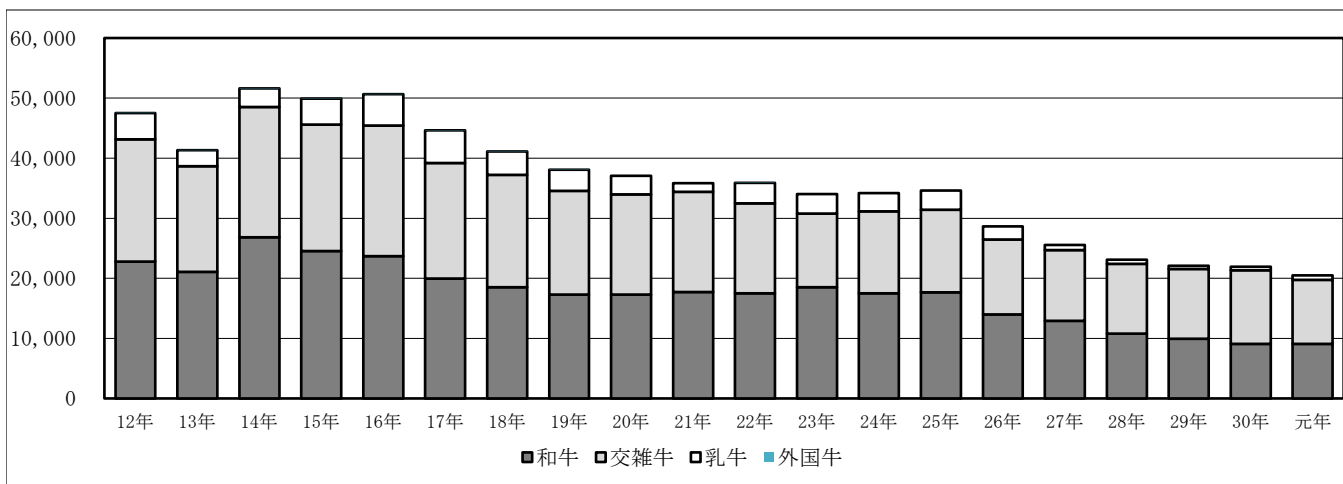

牛 平均卸売価格の推移(kg/円)

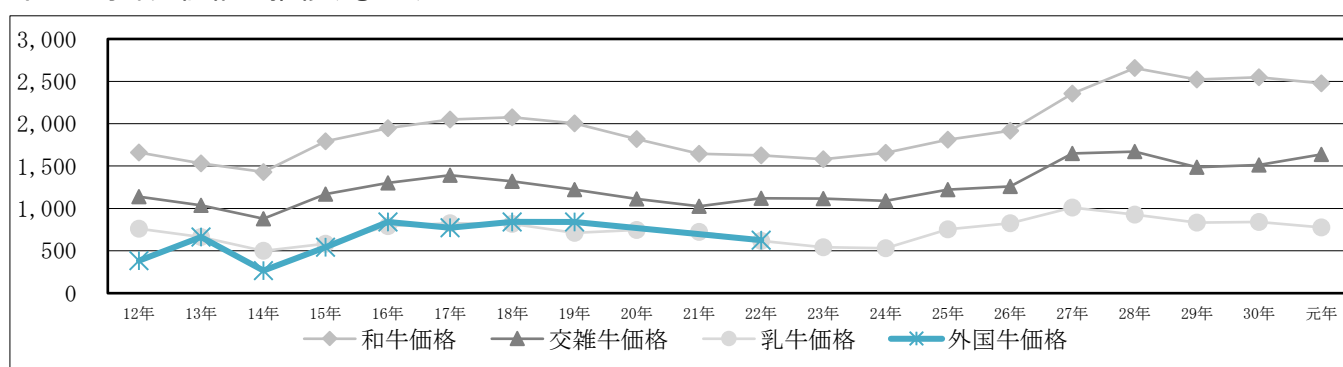

豚 取扱頭数の推移(頭)

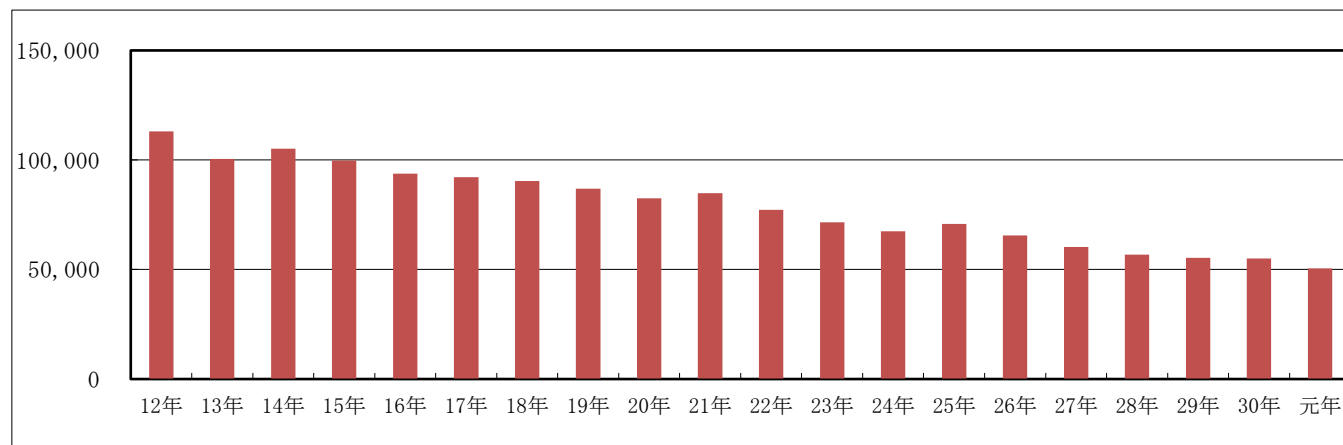

豚 平均卸売価格の推移(kg/円)



図2 月別取扱頭数と平均卸売価格

牛枝肉月別取扱頭数(頭)



牛枝肉平均卸売価格推移(kg/円)

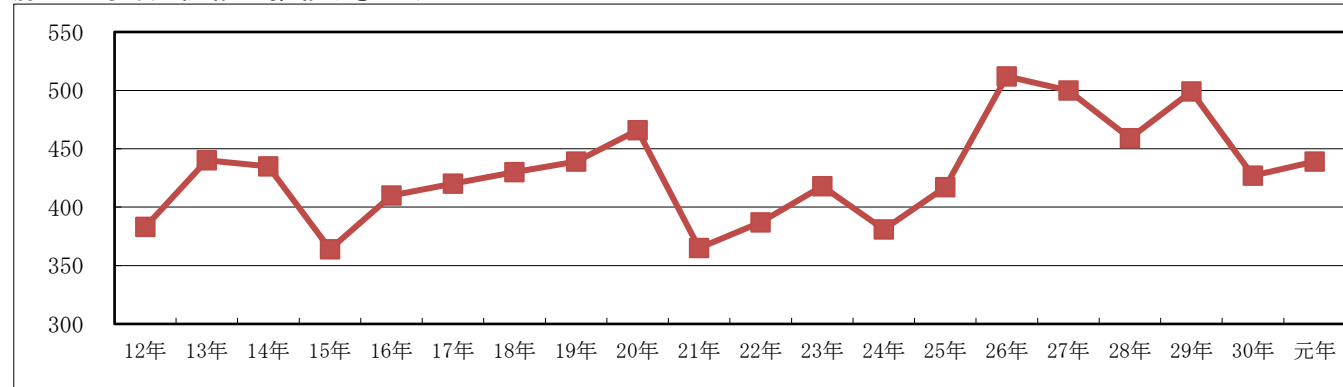
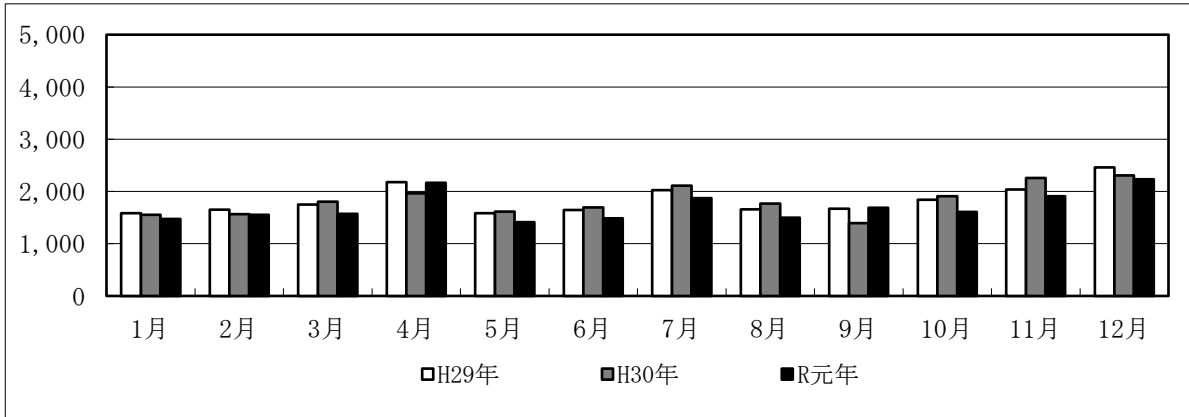
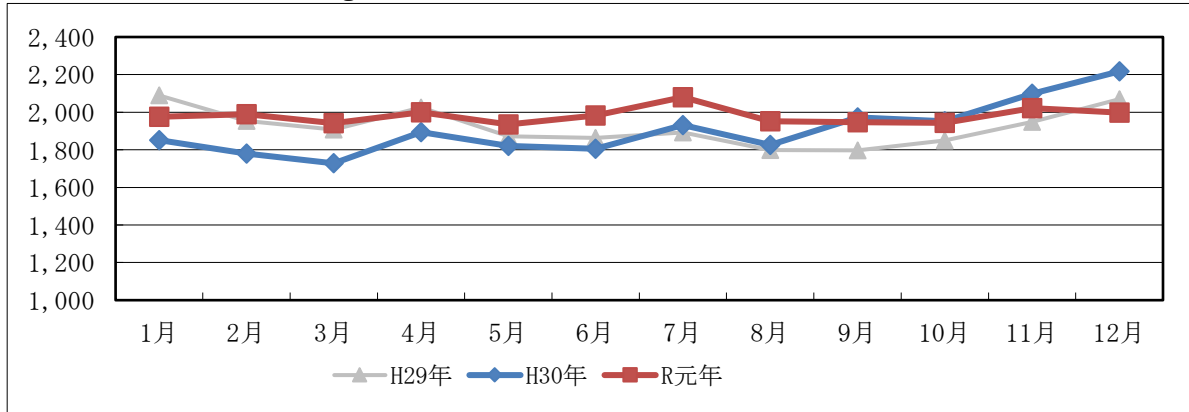

豚枝肉月別取扱頭数(頭)

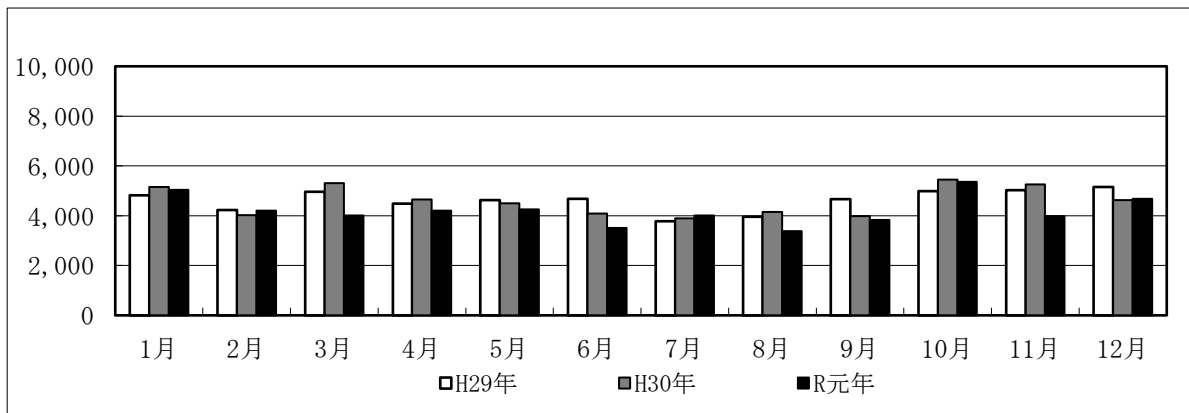

豚枝肉平均卸売価格推移(kg/円)

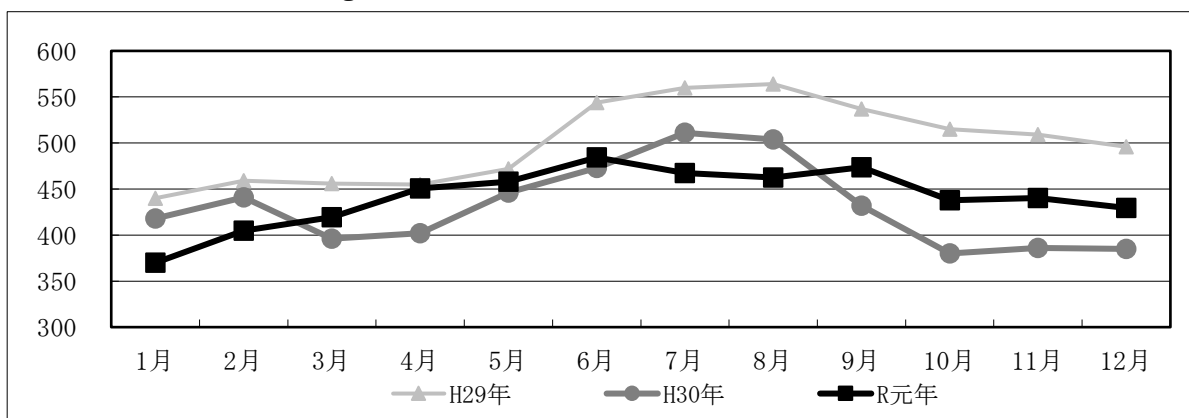

8 年別取扱実績（平成27年～令和元年）

（単位 頭数：頭、重量：kg、金額：円）

年		平成27年	平成28年	平成29年	平成30年	令和元年
区分	頭数	25,534	23,124	22,074	21,951	20,477
	重量	12,094,479.3	11,106,353.9	10,858,246.6	10,793,256.8	10,022,966.3
牛肉 (成牛)	金額	23,993,157,184	23,365,886,338	20,948,981,988	20,717,598,235	19,885,420,034
	頭数	25,534	23,124	22,074	21,951	20,477
	重量	12,094,207.1	11,106,353.9	10,858,246.6	10,793,256.8	10,022,966.3
枝肉	金額	23,992,134,551	23,365,886,338	20,948,981,988	20,717,598,235	19,885,420,034
	頭数	25,484	23,086	22,053	21,927	20,459
	重量	12,069,804.4	11,087,328.0	10,847,549.2	10,780,542.0	10,013,503.0
生体	金額	23,942,811,354	23,318,208,373	20,919,764,623	20,681,733,810	19,858,695,658
	頭数	50	38	21	24	18
	重量	24,402.7	19,025.9	10,697.4	12,714.8	9,463.3
搬入	金額	49,323,197	47,677,965	29,217,365	35,864,425	26,724,376
	頭数	—				
	重量	272.2				
部分肉	金額	1,022,633				
	頭数	—				
	重量	272.2				
国産	金額	1,022,633				
	頭数					
	重量					
輸入	頭数					
	重量					
	金額					
豚肉	頭数	60,346	56,826	55,388	55,086	50,471
	重量	5,098,966.8	4,846,964.9	4,730,225.6	4,762,865.2	4,416,067.8
	金額	2,550,237,173	2,223,346,922	2,358,460,977	2,035,413,614	1,938,459,396
枝肉	頭数	60,346	56,826	55,388	55,086	50,471
	重量	5,098,966.8	4,846,964.9	4,730,225.6	4,762,865.2	4,416,067.8
	金額	2,550,237,173	2,223,346,922	2,358,460,977	2,035,413,614	1,938,459,396
生体	頭数	59,187	55,715	54,429	54,343	50,193
	重量	5,014,156.8	4,764,885.2	4,659,797.6	4,711,202.8	4,397,375.4
	金額	2,521,600,314	2,196,425,894	2,333,343,821	2,020,741,886	1,933,435,107
搬入	頭数	1,159	1,111	959	743	278
	重量	84,810.0	82,079.7	70,428.0	51,662.4	18,692.4
	金額	28,636,859	26,921,028	25,117,156	14,671,728	5,024,289
部分肉	頭数					
	重量					
	金額					
国産	頭数					
	重量					
	金額					
輸入	頭数					
	重量					
	金額					
子牛	頭数	2	3	3	3	12
	重量	247.4	379.2	525.4	372.0	1,875.6
	金額	147,137	109,319	180,965	120,886	883,102
馬その他	頭数					
	重量					
	金額					
合計	頭数	85,882	79,953	77,465	77,040	70,960
	重量	17,193,693.5	15,953,698.0	15,588,997.6	15,556,494.0	14,440,909.7
	金額	26,543,541,494	25,589,342,579	23,307,623,930	22,753,132,735	21,824,762,532

【年別取扱実績（平成27年～令和元年）

成牛（枝肉）畜種別内訳】

（単位 頭数：頭、重量：kg、金額：円）

区分		年		平成29年	平成30年	令和元年
		平成27年	平成28年			
和牛	頭数	12,935	10,782	9,943	9,074	9,087
	重量	6,034,874.4	5,093,562.5	4,776,736.4	4,381,892.9	4,425,970.3
	金額	14,210,423,212	13,533,143,652	12,040,846,643	11,162,330,175	10,953,442,584
生体	頭数	12,912	10,755	9,923	9,051	9,069
	重量	6,022,900.0	5,080,181.2	4,766,625.8	4,369,742.7	4,416,507.0
	金額	14,175,765,611	13,494,754,162	12,012,534,264	11,127,325,523	10,926,718,208
搬入	頭数	23	27	20	23	18
	重量	11,974.4	13,381.3	10,110.6	12,150.2	9,463.3
	金額	34,657,601	38,389,490	28,312,379	35,004,652	26,724,376
交雑牛	頭数	11,744	11,643	11,616	12,263	10,663
	重量	5,710,814.6	5,726,729.6	5,878,847.2	6,187,331.7	5,337,892.4
	金額	9,429,186,032	9,567,947,464	8,739,300,838	9,366,686,909	8,730,817,078
生体	頭数	11,741	11,632	11,615	12,262	10,663
	重量	5,709,422.4	5,721,085.0	5,878,260.4	6,186,767.1	5,337,892.4
	金額	9,426,933,074	9,558,658,989	8,738,395,852	9,365,827,136	8,730,817,078
搬入	頭数	3	11	1	1	0
	重量	1,392.2	5,644.6	586.8	564.6	0.0
	金額	2,252,958	9,288,475	904,986	859,773	0
乳牛	頭数	855	699	515	614	727
	重量	348,518.1	286,061.8	202,663.0	224,032.2	259,103.6
	金額	352,525,307	264,795,222	168,834,507	188,581,151	201,160,372
生体	頭数	831	699	515	614	727
	重量	337,482.0	286,061.8	202,663.0	224,032.2	259,103.6
	金額	340,112,669	264,795,222	168,834,507	188,581,151	201,160,372
搬入	頭数	24				
	重量	11,036.1				
	金額	12,412,638				
外国牛	頭数					
	重量					
	金額					
生体	頭数					
	重量					
	金額					
搬入	頭数					
	重量					
	金額					
合計	頭数	25,534	23,124	22,074	21,951	20,477
	重量	12,094,207.1	11,106,353.9	10,858,246.6	10,793,256.8	10,022,966.3
	金額	23,992,134,551	23,365,886,338	20,948,981,988	20,717,598,235	19,885,420,034
生体	頭数	25,484	23,086	22,053	21,927	20,459
	重量	12,069,804.4	11,087,328.0	10,847,549.2	10,780,542.0	10,013,503.0
	金額	23,942,811,354	23,318,208,373	20,919,764,623	20,681,733,810	19,858,695,658
搬入	頭数	50	38	21	24	18
	重量	24,402.7	19,025.9	10,697.4	12,714.8	9,463.3
	金額	49,323,197	47,677,965	29,217,365	35,864,425	26,724,376

9 月別取扱実績

月	区分	成 牛					合 計
		枝 肉			部 分 肉		
		生 体	搬 入	小 計	国 産	輸 入	
1	頭 数	1,473	0	1,473			1,473
	重 量	714,217.6	0.0	714,217.6			714,217.6
	金 額	1,410,726,346	0	1,410,726,346			1,410,726,346
2	頭 数	1,546	5	1,551			1,551
	重 量	758,104.0	2,780.5	760,884.5			760,884.5
	金 額	1,505,715,007	8,201,054	1,513,916,061			1,513,916,061
3	頭 数	1,574	0	1,574			1,574
	重 量	770,520.2	0.0	770,520.2			770,520.2
	金 額	1,495,641,490	0	1,495,641,490			1,495,641,490
4	頭 数	2,168	0	2,168			2,168
	重 量	1,067,364.0	0.0	1,067,364.0			1,067,364.0
	金 額	2,134,825,054	0	2,134,825,054			2,134,825,054
5	頭 数	1,415	0	1,415			1,415
	重 量	695,220.2	0.0	695,220.2			695,220.2
	金 額	1,344,978,601	0	1,344,978,601			1,344,978,601
6	頭 数	1,480	3	1,483			1,483
	重 量	726,716.4	1,592.6	728,309.0			728,309.0
	金 額	1,439,432,855	4,359,415	1,443,792,270			1,443,792,270
7	頭 数	1,871	1	1,872			1,872
	重 量	923,250.0	544.6	923,794.6			923,794.6
	金 額	1,919,924,146	1,647,458	1,921,571,604			1,921,571,604
8	頭 数	1,499	0	1,499			1,499
	重 量	723,044.0	0.0	723,044.0			723,044.0
	金 額	1,410,521,347	0	1,410,521,347			1,410,521,347
9	頭 数	1,684	5	1,689			1,689
	重 量	811,477.6	2,611.0	814,088.6			814,088.6
	金 額	1,577,129,596	7,199,219	1,584,328,815			1,584,328,815
10	頭 数	1,609	0	1,609			1,609
	重 量	785,173.8	0.0	785,173.8			785,173.8
	金 額	1,526,106,407	0	1,526,106,407			1,526,106,407
11	頭 数	1,907	4	1,911			1,911
	重 量	935,939.4	1,934.6	937,874.0			937,874.0
	金 額	1,890,632,112	5,317,230	1,895,949,342			1,895,949,342
12	頭 数	2,233	0	2,233			2,233
	重 量	1,102,475.8	0.0	1,102,475.8			1,102,475.8
	金 額	2,203,062,697	0	2,203,062,697			2,203,062,697
合計	頭 数	20,459	18	20,477	0	0	20,477
	重 量	10,013,503.0	9,463.3	10,022,966.3	0.0	0.0	10,022,966.3
	金 額	19,858,695,658	26,724,376	19,885,420,034	0	0	19,885,420,034

(注) 成牛（枝肉）の内訳は次表。

(単位 頭数:頭、重量:kg、金額:円)

豚						子牛	合計	
枝肉			部分肉					合計
生体	搬入	小計	国産	輸入	小計			
5,008	35	5,043				5,043	1	6,517
443,295.2	2,344.2	445,639.4				445,639.4	61.0	1,159,918.0
164,328,669	492,699	164,821,368				164,821,368	19,896	1,575,567,610
4,153	50	4,203				4,203	4	5,758
364,427.8	3,064.4	367,492.2				367,492.2	646.8	1,129,023.5
147,998,341	732,464	148,730,805				148,730,805	277,442	1,662,924,308
3,954	51	4,005				4,005		5,579
347,579.2	3,344.7	350,923.9				350,923.9		1,121,444.1
146,292,605	849,405	147,142,010				147,142,010		1,642,783,500
4,160	49	4,209				4,209		6,377
365,459.6	2,975.7	368,435.3				368,435.3		1,435,799.3
165,257,752	834,892	166,092,644				166,092,644		2,300,917,698
4,219	40	4,259				4,259		5,674
371,426.2	2,621.8	374,048.0				374,048.0		1,069,268.2
170,551,102	768,167	171,319,269				171,319,269		1,516,297,870
3,473	37	3,510				3,510		4,993
308,121.8	3,133.8	311,255.6				311,255.6		1,039,564.6
149,762,565	961,260	150,723,825				150,723,825		1,594,516,095
3,997	10	4,007				4,007		5,879
352,825.6	750.6	353,576.2				353,576.2		1,277,370.8
164,937,964	258,683	165,196,647				165,196,647		2,086,768,251
3,379	2	3,381				3,381	2	4,882
297,931.0	153.8	298,084.8				298,084.8	307.6	1,021,436.4
137,792,518	35,774	137,828,292				137,828,292	146,466	1,548,496,105
3,826	2	3,828				3,828	4	5,521
336,016.2	149.8	336,166.0				336,166.0	720.4	1,150,975.0
159,214,997	42,014	159,257,011				159,257,011	377,848	1,743,963,674
5,360	2	5,362				5,362	1	6,972
455,164.4	153.6	455,318.0				455,318.0	139.8	1,240,631.6
199,276,369	48,931	199,325,300				199,325,300	61,450	1,725,493,157
3,988		3,988				3,988		5,899
347,916.2		347,916.2				347,916.2		1,285,790.2
153,186,527		153,186,527				153,186,527		2,049,135,869
4,676		4,676				4,676		6,909
407,212.2		407,212.2				407,212.2		1,509,688.0
174,835,698		174,835,698				174,835,698		2,377,898,395
50,193	278	50,471				50,471	12	70,960
4,397,375.4	18,692.4	4,416,067.8				4,416,067.8	1,875.6	14,440,909.7
1,933,435,107	5,024,289	1,938,459,396				1,938,459,396	883,102	21,824,762,532

【月別取扱実績 成牛(枝肉) 内訳】

月	区分	成 牛					
		和 牛			交 雑 牛		
		生 体	搬 入	小 計	生 体	搬 入	小 計
1	頭数	600		600	811		811
	重量	289,054.0		289,054.0	403,723.0		403,723.0
	金額	726,699,876		726,699,876	668,192,595		668,192,595
2	頭数	669	5	674	809		809
	重量	324,774.8	2,780.5	327,555.3	410,150.8		410,150.8
	金額	814,902,444	8,201,054	823,103,498	673,963,885		673,963,885
3	頭数	598		598	937		937
	重量	287,977.2		287,977.2	468,448.0		468,448.0
	金額	713,362,763		713,362,763	770,386,715		770,386,715
4	頭数	957		957	1,133		1,133
	重量	463,495.0		463,495.0	576,069.8		576,069.8
	金額	1,161,336,988		1,161,336,988	952,665,896		952,665,896
5	頭数	547		547	815		815
	重量	265,832.6		265,832.6	408,810.2		408,810.2
	金額	657,874,762		657,874,762	670,741,740		670,741,740
6	頭数	674	3	677	753		753
	重量	329,275.8	1,592.6	330,868.4	376,993.8		376,993.8
	金額	807,672,184	4,359,415	812,031,599	614,647,722		614,647,722
7	頭数	998	1	999	823		823
	重量	493,862.4	544.6	494,407.0	411,283.4		411,283.4
	金額	1,224,749,715	1,647,458	1,226,397,173	679,158,730		679,158,730
8	頭数	610		610	844		844
	重量	289,360.8		289,360.8	418,463.6		418,463.6
	金額	702,986,240		702,986,240	695,690,955		695,690,955
9	頭数	728	5	733	887		887
	重量	355,902.0	2,611.0	358,513.0	431,194.4		431,194.4
	金額	867,085,555	7,199,219	874,284,774	690,875,712		690,875,712
10	頭数	708		708	829		829
	重量	344,741.6		344,741.6	415,299.0		415,299.0
	金額	839,339,548		839,339,548	667,922,988		667,922,988
11	頭数	926	4	930	907		907
	重量	453,366.2	1,934.6	455,300.8	455,176.0		455,176.0
	金額	1,119,237,200	5,317,230	1,124,554,430	750,307,348		750,307,348
12	頭数	1,054		1,054	1,115		1,115
	重量	518,864.6		518,864.6	562,280.4		562,280.4
	金額	1,291,470,933		1,291,470,933	896,262,792		896,262,792
合 計	頭数	9,069	18	9,087	10,663		10,663
	重量	4,416,507.0	9,463.3	4,425,970.3	5,337,892.4		5,337,892.4
	金額	10,926,718,208	26,724,376	10,953,442,584	8,730,817,078		8,730,817,078

(単位 頭数：頭、重量：kg、金額：円)

(枝 肉)						合 計
乳 牛			外 国 牛			
生 体	搬 入	小 計	生 体	搬 入	小 計	
62		62				1,473
21,440.6		21,440.6				714,217.6
15,833,875		15,833,875				1,410,726,346
68		68				1,551
23,178.4		23,178.4				760,884.5
16,848,678		16,848,678				1,513,916,061
39		39				1,574
14,095.0		14,095.0				770,520.2
11,892,012		11,892,012				1,495,641,490
78		78				2,168
27,799.2		27,799.2				1,067,364.0
20,822,170		20,822,170				2,134,825,054
53		53				1,415
20,577.4		20,577.4				695,220.2
16,362,099		16,362,099				1,344,978,601
53		53				1,483
20,446.8		20,446.8				728,309.0
17,112,949		17,112,949				1,443,792,270
50		50				1,872
18,104.2		18,104.2				923,794.6
16,015,701		16,015,701				1,921,571,604
45		45				1,499
15,219.6		15,219.6				723,044.0
11,844,152		11,844,152				1,410,521,347
69		69				1,689
24,381.2		24,381.2				814,088.6
19,168,329		19,168,329				1,584,328,815
72		72				1,609
25,133.2		25,133.2				785,173.8
18,843,871		18,843,871				1,526,106,407
74		74				1,911
27,397.2		27,397.2				937,874.0
21,087,564		21,087,564				1,895,949,342
64		64				2,233
21,330.8		21,330.8				1,102,475.8
15,328,972		15,328,972				2,203,062,697
727		727				20,477
259,103.6		259,103.6				10,022,966.3
201,160,372		201,160,372				19,885,420,034

10 規格別枝肉取扱頭数と平均卸売価格

区分 月	和																
	めす (3,012 頭)														おす (0 頭)		
	A (2,473 頭)					B (506 頭)					C (33 頭)				A(0頭)	A(0頭)	C(0頭)
	5	4	3	2	1	5	4	3	2	1	4	3	2	1	2	1	1
1	46	88	36	6	0	0	12	8	16	0	0	1	0	2	0	0	0
	2,830	2,514	2,235	1,695	0	0	2,277	2,015	1,291	0	0	1,506	0	643	0	0	0
2	38	97	27	12	0	1	13	11	13	1	0	0	2	1	0	0	0
	2,847	2,497	2,084	1,434	0	2,501	2,302	1,768	1,271	703	0	0	1,132	667	0	0	0
3	40	91	30	15	1	1	11	9	21	4	0	0	0	1	0	0	0
	2,817	2,475	2,164	1,719	865	2,408	2,351	1,935	1,099	704	0	0	0	849	0	0	0
4	67	126	42	13	0	4	17	30	29	0	0	1	0	2	0	0	0
	2,874	2,517	2,205	1,742	0	2,545	2,278	2,033	1,069	0	0	1,874	0	802	0	0	0
5	48	78	26	8	0	1	15	13	8	0	0	1	0	5	0	0	0
	2,811	2,452	2,146	1,398	0	2,400	2,269	1,843	1,156	0	0	1,675	0	759	0	0	0
6	76	92	28	7	0	3	10	10	10	0	0	0	0	1	0	0	0
	2,751	2,433	2,196	1,451	0	2,480	2,176	1,785	1,366	0	0	0	0	721	0	0	0
7	68	120	43	9	0	0	12	17	19	1	0	0	1	4	0	0	0
	2,774	2,421	2,125	1,392	0	0	2,288	1,925	1,149	895	0	0	872	773	0	0	0
8	70	85	39	11	0	3	9	6	12	0	0	0	0	0	0	0	0
	2,711	2,361	2,099	1,538	0	2,408	2,162	1,866	1,270	0	0	0	0	0	0	0	0
9	62	112	24	4	0	0	11	15	16	0	0	0	0	0	0	0	0
	2,719	2,375	2,119	1,647	0	0	2,182	1,911	1,125	0	0	0	0	0	0	0	0
10	62	88	40	10	0	0	5	10	16	1	0	0	2	0	0	0	0
	2,673	2,383	1,995	1,582	0	0	2,092	1,657	1,140	873	0	0	909	0	0	0	0
11	57	116	41	8	0	1	8	8	19	0	0	0	3	1	0	0	0
	2,751	2,419	2,128	1,943	0	2,611	2,246	2,007	1,342	0	0	0	899	779	0	0	0
12	81	121	58	6	0	4	19	8	15	0	0	0	3	2	0	0	0
	2,813	2,378	2,060	1,520	0	2,266	2,120	1,949	1,202	0	0	0	858	671	0	0	0
合計	715	1,214	434	109	1	18	142	145	194	7	0	3	11	19	0	0	0
	2,777	2,435	2,124	1,594	865	2,436	2,235	1,908	1,192	750	0	1,707	943	745	0	0	0
頭数	28.9	49.2	17.5	4.4	0.0	3.6	28.1	28.7	38.2	1.4	-	9.1	33.3	57.6	-	-	-
比率	82.1					16.8					1.1				-		
%	33.1														-		

(単位 上段 頭数:頭、下段 価格:円/kg)

牛 (9,087 頭)														
去 勢 (6,075 頭)														
A (5,561 頭)					B (505 頭)					C (9 頭)				
5	4	3	2	1	5	4	3	2	1	5	4	3	2	1
135	157	44	1	0	6	21	17	2	0	0	0	1	1	0
2,824	2,529	2,244	1,540	0	2,574	2,380	2,179	1,849	0	0	0	1,579	1,433	0
199	177	42	4	0	2	19	10	4	0	0	0	1	0	0
2,841	2,469	2,200	2,096	0	2,606	2,304	2,071	1,852	0	0	0	1,998	0	0
166	146	31	2	0	4	16	5	4	0	0	0	0	0	0
2,791	2,475	2,231	2,148	0	2,592	2,329	2,159	1,681	0	0	0	0	0	0
249	230	69	16	0	9	22	17	12	0	0	1	0	1	0
2,866	2,484	2,215	1,737	0	2,613	2,393	2,197	1,683	0	0	2,267	0	1,434	0
134	145	31	1	0	6	11	11	4	0	0	0	0	1	0
2,789	2,467	2,210	2,063	0	2,450	2,297	2,088	1,456	0	0	0	0	1,189	0
164	176	51	2	0	3	24	18	2	0	0	0	0	0	0
2,743	2,391	2,167	1,624	0	2,508	2,226	2,102	1,720	0	0	0	0	0	0
306	264	65	7	0	5	34	21	2	0	0	0	0	0	1
2,813	2,394	2,169	1,949	0	2,496	2,259	2,062	1,620	0	0	0	0	0	756
159	156	35	4	0	0	14	6	0	0	0	0	0	1	0
2,695	2,370	2,143	1,991	0	0	2,295	2,053	0	0	0	0	0	824	0
211	202	38	1	0	1	26	9	1	0	0	0	0	0	0
2,705	2,362	2,173	2,010	0	2,513	2,216	2,119	1,521	0	0	0	0	0	0
231	178	36	3	0	1	11	8	5	0	0	0	1	0	0
2,765	2,341	2,074	1,451	0	2,430	2,151	1,899	1,472	0	0	0	1,685	0	0
266	266	78	5	0	3	25	22	3	0	0	0	0	0	0
2,808	2,392	2,162	1,972	0	2,450	2,233	2,041	1,821	0	0	0	0	0	0
352	251	71	4	0	8	25	24	2	0	0	0	0	0	0
2,818	2,382	2,074	1,736	0	2,391	2,206	2,020	1,623	0	0	0	0	0	0
2,572	2,348	591	50	0	48	248	168	41	0	0	1	3	4	1
2,794	2,417	2,168	1,845	0	2,513	2,273	2,083	1,660	0	0	2,267	1,744	1,286	756
46.3	42.2	10.6	0.9	-	9.5	49.1	33.3	8.1	-	-	11.1	33.3	44.5	11.1
91.6					8.3					0.1				
66.9														
44.4														

区分 月	交																	
	めす (5,077 頭)															おす (0 頭)		
	A (357 頭)					B (3,595 頭)					C (1,125 頭)					A(0頭)	B(0頭)	C(0頭)
	5	4	3	2	1	5	4	3	2	1	5	4	3	2	1	1	1	1
1	0	10	11	1	0	1	38	129	118	0	0	1	35	40	0	0	0	0
	0	1,923	1,710	1,566	0	2,075	1,869	1,657	1,504	0	0	1,742	1,576	1,464	0	0	0	0
2	2	9	17	2	0	2	27	152	69	0	0	3	42	48	1	0	0	0
	2,075	1,852	1,705	1,597	0	2,143	1,789	1,641	1,551	0	0	1,784	1,606	1,503	561	0	0	0
3	4	16	13	10	0	2	37	138	142	0	0	5	26	50	0	0	0	0
	2,084	1,879	1,654	1,533	0	2,079	1,818	1,636	1,507	0	0	1,730	1,563	1,442	0	0	0	0
4	2	15	14	8	0	2	47	199	164	1	0	6	62	63	0	0	0	0
	2,101	1,862	1,676	1,570	0	2,019	1,808	1,649	1,527	799	0	1,720	1,592	1,477	0	0	0	0
5	0	5	25	4	0	0	32	133	120	0	0	3	42	47	0	0	0	0
	0	1,826	1,687	1,592	0	0	1,820	1,651	1,520	0	0	1,738	1,579	1,492	0	0	0	0
6	3	5	8	2	0	1	34	128	108	0	0	2	35	50	1	0	0	0
	2,079	1,856	1,704	1,543	0	1,988	1,806	1,659	1,519	0	0	1,912	1,579	1,468	541	0	0	0
7	0	8	10	4	0	1	19	121	120	0	0	4	34	44	3	0	0	0
	0	1,950	1,730	1,596	0	2,131	1,871	1,665	1,532	0	0	1,726	1,623	1,470	742	0	0	0
8	2	22	12	3	0	1	29	128	124	0	0	4	29	58	2	0	0	0
	2,075	1,899	1,740	1,593	0	2,106	1,833	1,684	1,537	0	0	1,621	1,586	1,473	714	0	0	0
9	0	10	22	9	0	1	34	145	177	0	0	2	33	50	0	0	0	0
	0	1,910	1,683	1,519	0	2,057	1,779	1,631	1,475	0	0	1,563	1,542	1,428	0	0	0	0
10	0	15	7	2	0	1	33	114	125	0	0	2	27	42	3	0	0	0
	0	1,875	1,699	1,544	0	2,377	1,768	1,606	1,447	0	0	1,513	1,564	1,390	621	0	0	0
11	0	9	8	2	0	1	30	118	114	0	0	3	27	67	2	0	0	0
	0	1,951	1,760	1,591	0	2,186	1,846	1,697	1,511	0	0	1,923	1,631	1,424	713	0	0	0
12	1	12	9	4	0	3	36	163	133	0	0	6	51	69	1	0	0	0
	1,999	1,928	1,693	1,484	0	2,083	1,878	1,619	1,413	0	0	1,776	1,533	1,309	766	0	0	0
合計	14	136	156	51	0	16	396	1,668	1,514	1	0	41	443	628	13	0	0	0
	2,078	1,894	1,699	1,552	0	2,105	1,823	1,648	1,501	799	0	1,736	1,580	1,442	679	0	0	0
頭数	3.9	38.1	43.7	14.3	-	0.4	11.0	46.5	42.1	0.0	-	3.6	39.4	55.8	1.2	-	-	-
比率	7.0					70.8					22.2					-		
%	47.6															-		

(単位 上段 頭数:頭、下段 価格:円/kg)

雑 牛 (10,663 頭)														
去 勢 (5,586 頭)														
A (302 頭)					B (3,934 頭)					C (1,350 頭)				
5	4	3	2	1	5	4	3	2	1	5	4	3	2	1
0	13	4	2	0	2	54	169	91	0	1	6	47	38	0
0	1,920	1,744	1,549	0	2,079	1,908	1,702	1,543	0	1,999	1,862	1,659	1,519	0
0	5	7	3	0	1	59	158	85	3	0	12	51	51	0
0	1,908	1,732	1,569	0	2,012	1,847	1,686	1,530	737	0	1,736	1,632	1,529	0
2	15	13	2	0	9	60	189	86	1	0	14	56	47	0
2,298	1,920	1,679	1,616	0	2,090	1,873	1,683	1,550	110	0	1,796	1,621	1,501	0
1	18	13	2	0	6	84	210	80	0	0	15	74	45	2
2,138	1,910	1,759	1,576	0	2,038	1,850	1,695	1,562	0	0	1,808	1,626	1,536	798
0	12	5	4	0	0	68	141	82	0	0	7	46	39	0
0	1,934	1,701	1,548	0	0	1,866	1,688	1,542	0	0	1,757	1,605	1,511	0
1	3	7	1	0	3	42	134	82	1	0	8	44	50	0
2,008	1,847	1,745	1,632	0	2,070	1,866	1,672	1,550	758	0	1,776	1,625	1,518	0
4	10	7	2	0	3	53	169	105	0	0	5	52	44	1
2,142	1,929	1,772	1,545	0	2,014	1,881	1,699	1,555	0	0	1,752	1,640	1,539	762
2	9	9	2	0	0	50	156	104	0	0	7	39	51	1
2,108	1,935	1,798	1,637	0	0	1,880	1,727	1,576	0	0	1,765	1,685	1,556	593
0	15	9	4	0	0	42	147	100	0	0	8	40	39	0
0	1,876	1,738	1,615	0	0	1,845	1,680	1,501	0	0	1,728	1,615	1,493	0
2	20	8	4	0	2	82	171	87	0	0	6	44	32	0
2,051	1,815	1,666	1,575	0	2,083	1,828	1,650	1,483	0	0	1,722	1,607	1,459	0
1	17	10	0	0	0	55	179	108	0	0	12	64	79	1
2,215	1,932	1,731	0	0	0	1,907	1,713	1,542	0	0	1,830	1,648	1,508	594
1	19	10	4	0	2	72	246	101	0	0	8	97	67	0
1,944	1,953	1,670	1,201	0	2,140	1,903	1,669	1,413	0	0	1,793	1,579	1,437	0
14	156	102	30	0	28	721	2,069	1,111	5	1	108	654	582	5
2,129	1,907	1,727	1,532	0	2,067	1,870	1,688	1,528	651	1,999	1,780	1,625	1,508	721
4.6	51.7	33.8	9.9	-	0.7	18.3	52.7	28.2	0.1	0.1	8.0	48.4	43.1	0.4
5.4					70.4					24.2				
52.4														
52.0														

(単位 上段=頭数:頭、下段=価格:円/kg)

区分 月	乳牛 (727 頭)																	
	めす (537 頭)							おす	去勢 (190 頭)									
	B (18 頭)				C (519 頭)			C(0頭)	A(0頭)	B (33 頭)				C (157 頭)				
	4	3	2	1	3	2	1	1	2	4	3	2	1	4	3	2	1	
1	0	0	1	0	0	8	39	0	0	0	0	0	0	0	0	8	6	
	0	0	910	0	0	786	606	0	0	0	0	0	0	0	0	1,095	734	
2	0	0	0	1	0	6	47	0	0	0	0	4	0	0	0	7	3	
	0	0	0	747	0	880	596	0	0	0	0	999	0	0	0	1,043	945	
3	0	0	2	0	0	9	19	0	0	0	0	3	0	0	0	6	0	
	0	0	1,141	0	0	843	638	0	0	0	0	1,103	0	0	0	1,090	0	
4	0	0	2	1	0	12	48	0	0	0	0	2	3	0	0	8	2	
	0	0	836	757	0	742	604	0	0	0	0	1,139	1,084	0	0	1,118	810	
5	0	0	3	1	0	8	26	0	0	0	0	2	0	0	1	10	2	
	0	0	793	778	0	764	587	0	0	0	0	1,112	0	0	1,263	1,081	890	
6	0	0	3	0	0	8	22	0	0	0	0	2	1	0	0	17	0	
	0	0	783	0	0	723	559	0	0	0	0	1,141	1,094	0	0	1,110	0	
7	0	0	0	0	0	8	22	0	0	0	0	1	0	0	0	17	2	
	0	0	0	0	0	884	647	0	0	0	0	1,125	0	0	0	1,093	820	
8	0	0	1	0	0	8	25	0	0	0	0	2	0	0	0	8	1	
	0	0	814	0	0	799	562	0	0	0	0	1,120	0	0	0	1,093	1,088	
9	0	0	0	1	0	14	36	0	0	0	0	5	0	0	1	11	1	
	0	0	0	699	0	778	557	0	0	0	0	1,129	0	0	1,179	1,091	693	
10	0	0	2	0	0	5	48	0	0	0	0	4	0	0	0	13	0	
	0	0	730	0	0	716	596	0	0	0	0	1,031	0	0	0	1,069	0	
11	0	0	0	0	0	10	42	0	0	0	0	2	1	0	0	15	4	
	0	0	0	0	0	697	590	0	0	0	0	1,076	821	0	0	1,066	887	
12	0	0	0	0	0	8	41	0	0	0	0	1	0	0	0	10	4	
	0	0	0	0	0	766	582	0	0	0	0	1,078	0	0	0	1,010	773	
合計	0	0	14	4	0	104	415	0	0	0	0	28	5	0	2	130	25	
	0	0	842	746	0	779	593	0	0	0	0	1,091	1,025	0	1,225	1,081	832	
頭数	-	-	77.8	22.2	-	20.0	80.0	-	-	-	-	84.8	15.2	-	1.3	82.8	15.9	
比率	3.4				96.6			-	-	17.4				82.6				
%	73.9							-	26.1									
	3.6																	

(単位 上段 頭数:頭、下段 価格:円/kg)

区 分 月	外国牛 (0 頭)										豚 (50,471 頭)					
	めす 0 頭				去勢 (0 頭)						極 上	上	中	並	等 外	
	B(0頭)		C (0頭)		A(0頭)		B(0頭)		C (0頭)							
	2	1	2	1	2	1	2	1	2	1						
1	0	0	0	0	0	0	0	0	0	0	0	8	975	1,777	1,319	964
	0	0	0	0	0	0	0	0	0	0	0	497	434	398	354	311
2	0	0	0	0	0	0	0	0	0	0	0	2	834	1,498	1,057	812
	0	0	0	0	0	0	0	0	0	0	0	512	470	448	404	310
3	0	0	0	0	0	0	0	0	0	0	0	8	969	1,207	946	875
	0	0	0	0	0	0	0	0	0	0	0	481	480	458	440	323
4	0	0	0	0	0	0	0	0	0	0	0	6	1,215	1,142	893	953
	0	0	0	0	0	0	0	0	0	0	0	572	507	496	496	339
5	0	0	0	0	0	0	0	0	0	0	0	5	1,005	1,273	1,084	892
	0	0	0	0	0	0	0	0	0	0	0	632	536	519	473	329
6	0	0	0	0	0	0	0	0	0	0	0	2	927	959	769	853
	0	0	0	0	0	0	0	0	0	0	0	646	579	556	529	339
7	0	0	0	0	0	0	0	0	0	0	0	5	1,038	1,131	821	1,012
	0	0	0	0	0	0	0	0	0	0	0	756	551	532	500	347
8	0	0	0	0	0	0	0	0	0	0	0	2	793	859	871	856
	0	0	0	0	0	0	0	0	0	0	0	988	554	533	489	343
9	0	0	0	0	0	0	0	0	0	0	0	3	1,001	1,121	781	922
	0	0	0	0	0	0	0	0	0	0	0	916	564	544	501	344
10	0	0	0	0	0	0	0	0	0	0	0	9	1,562	1,762	1,035	994
	0	0	0	0	0	0	0	0	0	0	0	726	486	472	451	338
11	0	0	0	0	0	0	0	0	0	0	0	1	854	1,438	842	853
	0	0	0	0	0	0	0	0	0	0	0	498	508	478	460	339
12	0	0	0	0	0	0	0	0	0	0	0	3	1,091	1,635	910	1,037
	0	0	0	0	0	0	0	0	0	0	0	526	482	467	450	341
合 計	0	0	0	0	0	0	0	0	0	0	0	54	12,264	15,802	11,328	11,023
	0	0	0	0	0	0	0	0	0	0	0	626	511	483	456	334
頭数	-	-	-	-	-	-	-	-	-	-	-	0.1	24.3	31.4	22.4	21.8
比率	-															
%	-															
%	-															

1 1 出荷地別枝肉取扱頭数

① 成牛(合計)

(単位: 頭、%)

月 出荷地	1月	2月	3月	4月	5月	6月	7月	8月	9月	10月	11月	12月	合計	対前年比
北海道	210	168	156	172	65	115	107	113	128	84	63	185	1,566	85.7
青森														-
岩手														-
宮城														-
秋田														-
山形														-
福島														-
茨城														-
栃木	24	24	24	33	24	24	32	23	24	34	46	24	336	83.2
群馬				12	12		1			1			26	866.7
埼玉														-
千葉														-
東京														-
神奈川														-
新潟					1								1	-
富山	2						1						3	150.0
石川														-
福井	6			8	1	8	1	9		8		8	49	98.0
山梨														-
長野	34	18	23	47	15	26	103	27	59	56	99	108	615	100.3
岐阜										1			1	50.0
静岡	65	52	52	78	65	78	65	62	65	77	106	78	843	125.6
愛知	148	145	172	216	147	145	157	185	180	181	213	249	2,138	87.4
三重	4	1	3	1			5	1	2	1	1	3	22	75.9
滋賀		4			1								5	83.3
京都														-
大阪	14	9	8	30	7	9	4	18	10	15	20	19	163	105.8
兵庫	55	60	48	78	51	52	61	47	56	52	66	85	711	100.4
奈良	12	24	16	16	5	6	10	4	2	6	9	11	121	105.2
和歌山	24	16	13	34	18	14	31	23	12	22	33	29	269	85.1
鳥取	40	46	60	58	44	37	50	38	24	43	55	78	573	85.5
島根	15	28	15	21	10	15	16	23	11	11	9	10	184	90.2
岡山	70	98	121	104	74	68	97	91	90	73	100	103	1,089	85.5
広島	42	47	56	70	57	48	51	47	47	58	52	44	619	100.8
山口	24	42	53	65	15	21	69	23	44	37	17	85	495	92.9
徳島	177	149	150	229	165	161	236	165	161	198	220	256	2,267	94.4
香川	16	36	20	26	13	22	20	13	24	18	23	24	255	75.2
愛媛	107	93	134	105	94	74	90	97	104	103	99	131	1,231	95.0
高知		5							3		1		9	128.6
福岡						12	12						24	480.0
佐賀	111	125	95	115	128	139	172	119	173	113	184	192	1,666	113.7
長崎	14	52	66	184	54	26	26		26	39	39	13	539	71.2
熊本	61	100	87	159	101	101	124	125	152	99	116	221	1,446	73.5
大分	48	56	48	48	48	48	84	36	48	60	60	36	620	99.0
宮崎	48	38	63	103	77	110	75	42	77	74	52	74	833	81.5
鹿児島	102	113	90	155	123	123	172	167	167	144	228	167	1,751	125.1
沖縄			1	1		1				1			4	400.0
豪州		2						1					3	-
合計	1,473	1,551	1,574	2,168	1,415	1,483	1,872	1,499	1,689	1,609	1,911	2,233	20,477	93.3

② 和牛(生体)

(単位:頭、%)

月 出荷地	1月	2月	3月	4月	5月	6月	7月	8月	9月	10月	11月	12月	合計	対前年比
北海道	54	83	53	82	27	50	45	18	25	32	18	46	533	84.1
青森														-
岩手														-
宮城														-
秋田														-
山形														-
福島														-
茨城														-
栃木	3			8		2	5	3	1	5	14	5	46	117.9
群馬							1			1			2	66.7
埼玉														-
千葉														-
東京														-
神奈川														-
新潟					1								1	-
富山							1						1	-
石川														-
福井							1						1	50.0
山梨														-
長野	32	15	20	46	13	20	95	23	54	52	86	101	557	104.3
岐阜														-
静岡														-
愛知	9	9	15	17	13	15	13	18	15	16	17	37	194	98.5
三重	1		1	1			5	1	2	1	1	3	16	80.0
滋賀														-
京都														-
大阪	5			1		2	1	2	2	2	1	2	18	128.6
兵庫		1			1	1	4	1				4	12	40.0
奈良		6	10	4		2	3			5	6	4	40	100.0
和歌山	12	4	10	23	8	9	19	13	6	13	27	16	160	83.8
鳥取	3	8	3	3		1	6	2		4	3	11	44	78.6
島根	5	18	5	11		6	6	15	2	4		1	73	91.3
岡山	24	31	28	38	25	20	39	30	24	27	44	23	353	75.1
広島	14	18	14	16	14	16	18	15	20	22	21	21	209	93.3
山口	20	37	44	59	12	16	66	18	42	31	17	76	438	94.4
徳島	53	34	61	75	44	53	80	42	40	49	54	88	673	96.7
香川		7	1	6		2	3	3	6			4	32	84.2
愛媛	5	6	6	3	3	3	3	6		4	6	3	48	76.2
高知		5											5	71.4
福岡						12	12						24	480.0
佐賀	111	120	95	115	128	139	172	119	170	113	184	186	1,652	113.4
長崎	2	11	7	80	12	10	3		2		20	13	160	87.9
熊本	49	49	49	114	37	46	86	36	58	56	68	133	781	89.4
大分	48	56	48	48	48	48	84	36	48	60	60	36	620	103.0
宮崎	48	38	37	51	38	77	56	42	44	66	52	74	623	87.3
鹿児島	102	113	90	155	123	123	171	167	167	144	227	167	1,749	125.3
沖縄			1	1		1				1			4	400.0
豪州														-
合計	600	669	598	957	547	674	998	610	728	708	926	1,054	9,069	100.2

③ 交雑牛（生体）

（単位：頭、％）

出荷地	月												合 計	対前年比
	1月	2月	3月	4月	5月	6月	7月	8月	9月	10月	11月	12月		
北海道	153	84	102	86	38	64	61	90	96	44	37	136	991	86.3
青森														-
岩手														-
宮城														-
秋田														-
山形														-
福島														-
茨城														-
栃木	21	24	24	25	24	22	27	20	23	29	32	19	290	79.7
群馬				12	12								24	-
埼玉														-
千葉														-
東京														-
神奈川														-
新潟														-
富山														-
石川														-
福井	6			8		8		7		8		8	45	93.8
山梨														-
長野			2			3	5	1	3	1	10	2	27	71.1
岐阜														-
静岡	65	52	52	78	65	78	65	62	65	77	104	78	841	125.3
愛知	138	136	156	199	134	130	144	167	165	165	195	212	1,941	86.5
三重														-
滋賀					1								1	50.0
京都														-
大阪			1			1				1	2		5	50.0
兵庫	37	36	38	65	37	40	49	44	37	41	49	63	536	82.8
奈良	2	5		5	2		3	4			1	5	27	122.7
和歌山	8	11	3	7	9	3	7	8	3	9	5	9	82	96.5
鳥取	35	36	54	53	41	34	40	33	20	36	49	64	495	86.8
島根	4	3	3	4	4	1	2	3	3		2	2	31	103.3
岡山	46	65	93	66	49	48	58	61	66	46	56	80	734	98.4
広島	28	29	42	54	43	32	33	32	27	36	31	23	410	105.4
山口	4	5	9	6	3	5	3	5	2	6		9	57	82.6
徳島	122	113	89	142	104	95	142	116	110	124	157	163	1,477	89.7
香川	16	29	19	20	13	20	17	10	18	18	23	20	223	74.1
愛媛	102	87	127	102	91	68	87	91	98	98	90	128	1,169	95.1
高知									2				2	-
福岡														-
佐賀												6	6	-
長崎	12	41	59	104	42	16	23		24	39	19		379	65.9
熊本	12	51	38	45	64	52	38	89	92	43	45	88	657	60.7
大分														-
宮崎			26	52	39	33	19		33	8			210	68.2
鹿児島														-
沖縄														-
豪州		2						1					3	-
合 計	811	809	937	1,133	815	753	823	844	887	829	907	1,115	10,663	87.0

④ 乳牛(生体)

(単位:頭、%)

出荷地	月												合計	対前年比
	1月	2月	3月	4月	5月	6月	7月	8月	9月	10月	11月	12月		
北海道	3	1	1	4		1	1	5	7	8	8	3	42	93.3
青森													0	-
岩手													0	-
宮城													0	-
秋田													0	-
山形													0	-
福島													0	-
茨城													0	-
栃木													0	-
群馬													0	-
埼玉													0	-
千葉													0	-
東京													0	-
神奈川													0	-
新潟													0	-
富山	2												2	100.0
石川													0	-
福井					1			2					3	-
山梨													0	-
長野	2	3	1	1	2	3	3	3	2	3	3	5	31	75.6
岐阜										1			1	-
静岡											2		2	-
愛知	1		1								1		3	100.0
三重	3	1	2										6	66.7
滋賀		4											4	-
京都													0	-
大阪	9	9	7	29	7	6	3	16	8	12	17	17	140	107.7
兵庫	18	23	10	13	13	11	8	2	19	11	17	18	163	525.8
奈良	10	13	6	7	3	4	4		2	1	2	2	54	101.9
和歌山	4	1		4	1	2	5	2	3		1	4	27	67.5
鳥取	2	2	3	2	3	2	4	3	4	3	3	3	34	77.3
島根	6	7	7	6	6	8	8	5	6	7	7	7	80	85.1
岡山		2											2	3.5
広島													0	-
山口													0	-
徳島	2	2		12	17	13	14	7	11	25	9	5	117	201.7
香川													0	-
愛媛			1			3			6	1	3		14	350.0
高知									1		1		2	-
福岡													0	-
佐賀													0	-
長崎													0	-
熊本													0	-
大分													0	-
宮崎													0	-
鹿児島													0	-
沖縄													0	-
豪州													0	-
合計	62	68	39	78	53	53	50	45	69	72	74	64	727	118.4

⑤ 和牛(搬入)

(単位:頭、%)

月 出荷地	1月	2月	3月	4月	5月	6月	7月	8月	9月	10月	11月	12月	合計	対前年比
佐賀		5							3				8	100.0
熊本						3			2		3		8	88.9
大分														-
鹿児島							1				1		2	50.0
合計		5				3	1		5		4		18	78.3

⑥ 交雑牛(搬入)

(単位:頭、%)

月 出荷地	1月	2月	3月	4月	5月	6月	7月	8月	9月	10月	11月	12月	合計	対前年比
熊本														-
合計														-

⑦ 乳牛(搬入)

(単位:頭、%)

月 出荷地	1月	2月	3月	4月	5月	6月	7月	8月	9月	10月	11月	12月	合計	対前年比
-														-
合計														-

⑧ 豚（生体）

(単位：頭、%)

月 出荷地	1月	2月	3月	4月	5月	6月	7月	8月	9月	10月	11月	12月	合計	対前年比
埼玉													0	-
千葉	100		31										131	4.4
山梨		30	40										70	5.7
岐阜	18	14	31	18	17	34	89	71	69	83			444	35.1
静岡													0	-
愛知													0	-
三重	750	664	692	840	1003	567	746	434	466	927	100	364	7,553	95.4
滋賀	424	213	131	161	116	127	164	344	393	492	61	161	2,787	90.5
京都	201	26	182	126	153	134	169	184	143	193	166	176	1,853	68.1
大阪	344	323	340	426	279	334	333	335	318	364	299	351	4,046	95.4
兵庫	1114	941	664	685	894	718	622	638	620	932	802	817	9,447	101.2
奈良	336	268	260	288	326	189	213	168	197	376	318	394	3,333	101.1
和歌山	271	243	190	321	224	237	331	236	269	356	275	241	3,194	108.1
鳥取								25		14	78	62	179	27.0
島根	141	71	71	72	99	69	254	23	92	146	138	153	1,329	195.7
岡山	457	567	674	638	439	371	299	278	494	571	718	618	6,124	112.3
広島	758	731	554	473	526	594	658	438	623	737	727	758	7,577	127.4
徳島	2					4							6	22.2
愛媛	92	62	94	112	143	95	119	205	142	169	303	575	2,111	86.0
高知											3	6	9	-
合計	5,008	4,153	3,954	4,160	4,219	3,473	3,997	3,379	3,826	5,360	3,988	4,676	50,193	92.4

⑨ 豚（搬入）

(単位：頭、%)

月 出荷地	1月	2月	3月	4月	5月	6月	7月	8月	9月	10月	11月	12月	合計	対前年比
兵庫	23	35	25	31	25	23							162	46.2
島根	12	15	26	18	15	4	10	2	2	2			106	27.0
広島						10							10	-
合計	35	50	51	49	40	37	10	2	2	2	0	0	278	37.4

⑩ 仔牛

(単位：頭、%)

月 出荷地	1月	2月	3月	4月	5月	6月	7月	8月	9月	10月	11月	12月	合計	対前年比
大阪													0	-
兵庫	1							1					2	200.0
奈良		1											1	-
豪州		3						1	4	1			9	900.0
合計	1	4	0	0	0	0	0	2	4	1	0	0	12	400.0

1 2 出荷系統別枝肉取扱頭数(平成27年～令和元年)

(単位：頭)

年 分 月	成 牛				豚			
	取 扱 頭 数			比 率	取 扱 頭 数			比 率
	系統出荷(a)	その他	計(b)	(a)/(b)	系統出荷(a)	その他	計(b)	(a)/(b)
平成27年	12,173	13,361	25,534	47.7%	931	59,415	60,346	1.5%
平成28年	10,595	12,529	23,124	45.8%	1,571	55,255	56,826	2.8%
平成29年	10,341	11,733	22,074	46.8%	2,719	52,669	55,388	4.9%
平成30年	9,184	12,767	21,951	41.8%	3,003	52,083	55,086	5.5%
令和元年	9,383	11,094	20,477	45.8%	4,083	46,388	50,471	8.1%
1 月	574	899	1,473	39.0%	262	4,781	5,043	5.2%
2 月	712	839	1,551	45.9%	360	3,843	4,203	8.6%
3 月	673	901	1,574	42.8%	340	3,665	4,005	8.5%
4 月	861	1,307	2,168	39.7%	377	3,832	4,209	9.0%
5 月	605	810	1,415	42.8%	321	3,938	4,259	7.5%
6 月	627	856	1,483	42.3%	300	3,210	3,510	8.5%
7 月	943	929	1,872	50.4%	213	3,794	4,007	5.3%
8 月	677	822	1,499	45.2%	172	3,209	3,381	5.1%
9 月	812	877	1,689	48.1%	282	3,546	3,828	7.4%
1 0 月	695	914	1,609	43.2%	474	4,888	5,362	8.8%
1 1 月	998	913	1,911	52.2%	599	3,389	3,988	15.0%
1 2 月	1,206	1,027	2,233	54.0%	383	4,293	4,676	8.2%

1 3 枝肉卸売価格と枝肉重量(平成27年～令和元年)

区 分 年 月	和 牛											
	め す				去 勢				お す			
	枝肉1kg当たり卸売価格 (円)			1頭当 たり平 均枝肉 重量 (kg)	枝肉1kg当たり卸売価格 (円)			1頭当 たり平 均枝肉 重量 (kg)	枝肉1kg当たり卸売価格 (円)			1頭当 たり平 均枝肉 重量 (kg)
	高 値	安 値	平均値		高 値	安 値	平均値		高 値	安 値	平均値	
平成27年	3,998	541	2,221	422.5	7,032	1,163	2,422	492.4	1,410	708	1,021	305.9
平成28年	4,122	335	2,547	432.3	7,568	649	2,711	494.9	1,832	1,832	1,832	377.2
平成29年	4,335	374	2,401	438.5	8,339	360	2,583	505.3	1,225	507	756	503.4
平成30年	3,996	292	2,415	434.8	8,649	664	2,606	507.9				
令和元年	4,310	433	2,334	435.2	8,640	217	2,534	512.8				
1 月	3,467	433	2,393	436.4	3,342	1,081	2,572	507.1				
2 月	3,483	664	2,322	438.3	4,459	1,518	2,590	508.5				
3 月	3,240	482	2,269	432.4	3,467	1,111	2,582	511.0				
4 月	3,572	618	2,363	436.3	4,342	1,189	2,570	509.7				
5 月	3,164	654	2,349	436.5	3,400	1,189	2,538	515.2				
6 月	3,412	721	2,407	438.2	3,467	1,403	2,476	515.9				
7 月	3,564	710	2,315	436.4	6,480	756	2,538	519.3				
8 月	3,508	876	2,337	423.5	3,186	824	2,478	506.2				
9 月	3,669	854	2,326	434.7	3,575	1,521	2,486	516.2				
10 月	3,240	684	2,250	431.7	5,400	217	2,511	514.2				
11 月	3,251	779	2,336	436.4	5,477	973	2,515	510.4				
12 月	4,310	556	2,332	439.2	8,640	1,568	2,547	515.1				

区 分 年 月	交 雑 牛											
	め す				去 勢				お す			
	枝肉1kg当たり卸売価格 (円)			1頭当 たり平 均枝肉 重量 (kg)	枝肉1kg当たり卸売価格 (円)			1頭当 たり平 均枝肉 重量 (kg)	枝肉1kg当たり卸売価格 (円)			1頭当 たり平 均枝肉 重量 (kg)
	高 値	安 値	平均値		高 値	安 値	平均値		高 値	安 値	平均値	
平成27年	2,592	336	1,631	464.3	2,448	327	1,666	503.3				
平成28年	2,387	465	1,631	472.8	2,954	433	1,703	508.3	759	759	759	205.6
平成29年	2,379	443	1,426	485.7	2,822	190	1,529	521.5				
平成30年	2,701	112	1,472	486.3	2,689	110	1,548	520.2				
令和元年	2,377	401	1,598	478.3	2,384	110	1,667	520.9				
1 月	2,266	681	1,615	474.2	2,226	865	1,688	519.1				
2 月	2,298	561	1,627	491.2	2,193	360	1,656	520.6				
3 月	2,161	811	1,600	477.3	2,324	110	1,681	520.2				
4 月	2,163	799	1,613	486.1	2,311	715	1,693	532.1				
5 月	2,091	599	1,607	480.2	2,064	976	1,672	523.4				
6 月	2,246	541	1,608	478.1	2,169	758	1,651	523.3				
7 月	2,131	652	1,614	475.3	2,384	762	1,679	519.5				
8 月	2,160	669	1,628	477.9	2,257	593	1,693	513.1				
9 月	2,071	748	1,566	468.8	2,093	958	1,642	506.8				
10 月	2,377	604	1,554	472.2	2,173	825	1,648	524.3				
11 月	2,262	622	1,609	473.6	2,238	594	1,674	522.3				
12 月	2,376	401	1,546	482.1	2,195	224	1,629	521.6				

区 分 年 月	乳 牛											
	め す				去 勢				お す			
	枝肉1kg当たり平均価格 (円)			1頭当 たり平 均枝肉 重量 (kg)	枝肉1kg当たり平均価格 (円)			1頭当 たり平 均枝肉 重量 (kg)	枝肉1kg当たり平均価格 (円)			1頭当 たり平 均枝肉 重量 (kg)
	高 値	安 値	平均値		高 値	安 値	平均値		高 値	安 値	平均値	
平成27年	1,190	109	855	370.7	1,354	625	1,107	433.9	972	972	972	438.8
平成28年	1,194	109	774	387.7	1,282	445	1,049	428.6				
平成29年	1,071	109	600	342.5	1,246	109	970	431.3				
平成30年	1,190	109	571	300.4	1,243	326	1,026	427.3				
令和元年	1,179	109	650	332.3	1,263	598	1,056	424.5				
1 月	910	272	653	326.7	1,136	660	972	411.2				
2 月	1,143	302	644	332.0	1,150	751	1,012	373.9				
3 月	1,173	397	755	347.0	1,212	950	1,094	409.3				
4 月	865	366	652	340.8	1,190	808	1,080	421.9				
5 月	888	432	662	368.8	1,263	680	1,080	437.5				
6 月	1,123	109	629	353.5	1,185	983	1,113	439.0				
7 月	1,179	109	730	330.7	1,157	808	1,072	409.1				
8 月	848	269	639	312.0	1,147	1,043	1,098	419.3				
9 月	1,091	225	641	323.7	1,182	693	1,090	437.4				
10 月	874	360	618	320.8	1,133	970	1,061	440.5				
11 月	807	232	617	331.5	1,164	598	1,029	461.9				
12 月	1,135	180	623	312.9	1,084	677	964	399.8				

区 分 年 月	外 国 牛											
	め す				去 勢				お す			
	枝肉1kg当たり平均価格 (円)			1頭当 たり平 均枝肉 重量 (kg)	枝肉1kg当たり平均価格 (円)			1頭当 たり平 均枝肉 重量 (kg)	枝肉1kg当たり平均価格 (円)			1頭当 たり平 均枝肉 重量 (kg)
	高 値	安 値	平均値		高 値	安 値	平均値		高 値	安 値	平均値	
平成27年												
平成28年												
平成29年												
平成30年												
令和元年												
1 月												
2 月												
3 月												
4 月												
5 月												
6 月												
7 月												
8 月												
9 月												
10 月												
11 月												
12 月												

区 分 年 月	豚				子 牛			
	枝肉 1 k g 当たり平均価格 (円)			1 頭当 たり平 均枝肉 重量 (k g)	枝肉 1 k g 当たり平均価格 (円)			1 頭当 たり平 均枝肉 重量 (k g)
	高 値	安 値	平均値		高 値	安 値	平均値	
平成27年	2,700	22	500	84.5	649	551	595	123.7
平成28年	2,161	33	459	85.3	447	125	288	126.4
平成29年	2,165	44	499	85.4	478	57	344	175.1
平成30年	1,332	32	427	86.5	411	184	325	124.0
令和元年	1,946	43	439	87.5	550	292	471	156.3
1 月	919	65	370	88.4	326	326	326	61.0
2 月	757	43	405	87.4	541	292	429	161.7
3 月	980	55	419	87.6				
4 月	1,133	87	451	87.5				
5 月	1,130	65	458	87.8				
6 月	1,025	97	484	88.7				
7 月	1,077	65	467	88.2				
8 月	1,091	65	462	88.2				
9 月	1,080	55	474	87.8				
10 月	1,130	54	438	84.9	440	440	440	139.8
11 月	1,069	120	440	87.2				
12 月	1,946	120	429	87.1				

1 4 共励会及び共進会の実績

(1月)		な し
(2月)	1日	第38回全農肉牛枝肉共励会
(3月)	15日	第43回やまぐち和牛枝肉共励会
(4月)	16日	第20回JA熊本経済連・JA菊池肉牛枝肉共励会
(5月)		な し
(6月)		な し
(7月)	8日	第30回南港市場交雑牛枝肉共励会
	12日	第71回佐賀牛枝肉共励会(大阪)
	17日	第21回南港市場系統農協肉牛枝肉共励会
	30日	第40回信州和牛県内産枝肉共励会
(8月)		な し
(9月)	20日	山口県畜産共進会・第67回和牛共進会
(10月)		な し
(11月)	21日	第34回中国地区系統肉牛枝肉共励会
	25日	第57回徳島県肉牛共励会
(11月)	27日	第14回山陽肉牛出荷組合枝肉共励会
	29日	令和元年度鹿児島県肉牛枝肉共進会
(12月)	6日	第15回知多牛枝肉共励会
	10日	第25回熊本県経済連肉牛枝肉共励会
	13日	第72回佐賀牛枝肉共励会(大阪)

1 5 南港市場入場調査

令和元年11月28日正午～29日正午調査

時間 \ 区分	今 回		前 回		前回比 (%)	
	車	人	車	人	車	人
1 2～1 3	15	17	27	32	55.6	53.1
1 3～1 4	25	27	25	29	100.0	93.1
1 4～1 5	17	19	22	22	77.3	86.4
1 5～1 6	20	23	19	22	105.3	104.5
1 6～1 7	4	5	15	17	26.7	29.4
1 7～1 8	2	2	3	3	66.7	66.7
1 8～1 9	1	1	0	0	—	—
1 9～2 0	6	6	3	3	200.0	200.0
2 0～2 1	5	5	2	2	250.0	250.0
2 1～2 2	2	2	3	3	66.7	66.7
2 2～2 3	1	1	1	1	100.0	100.0
2 3～2 4	1	1	0	0	—	—
0～1	3	5	0	0	—	—
1～2	0	0	0	0	—	—
2～3	3	3	1	1	300.0	300.0
3～4	3	3	6	6	50.0	50.0
4～5	8	8	11	11	72.7	72.7
5～6	15	16	16	16	93.8	100.0
6～7	43	48	27	27	159.3	177.8
7～8	70	79	79	80	88.6	98.8
8～9	92	117	107	121	86.0	96.7
9～1 0	61	71	69	76	88.4	93.4
1 0～1 1	43	45	46	49	93.5	91.8
1 1～1 2	35	37	40	41	87.5	90.2
計	475	541	522	562	91.0	96.3

中央卸売市場
南港市場

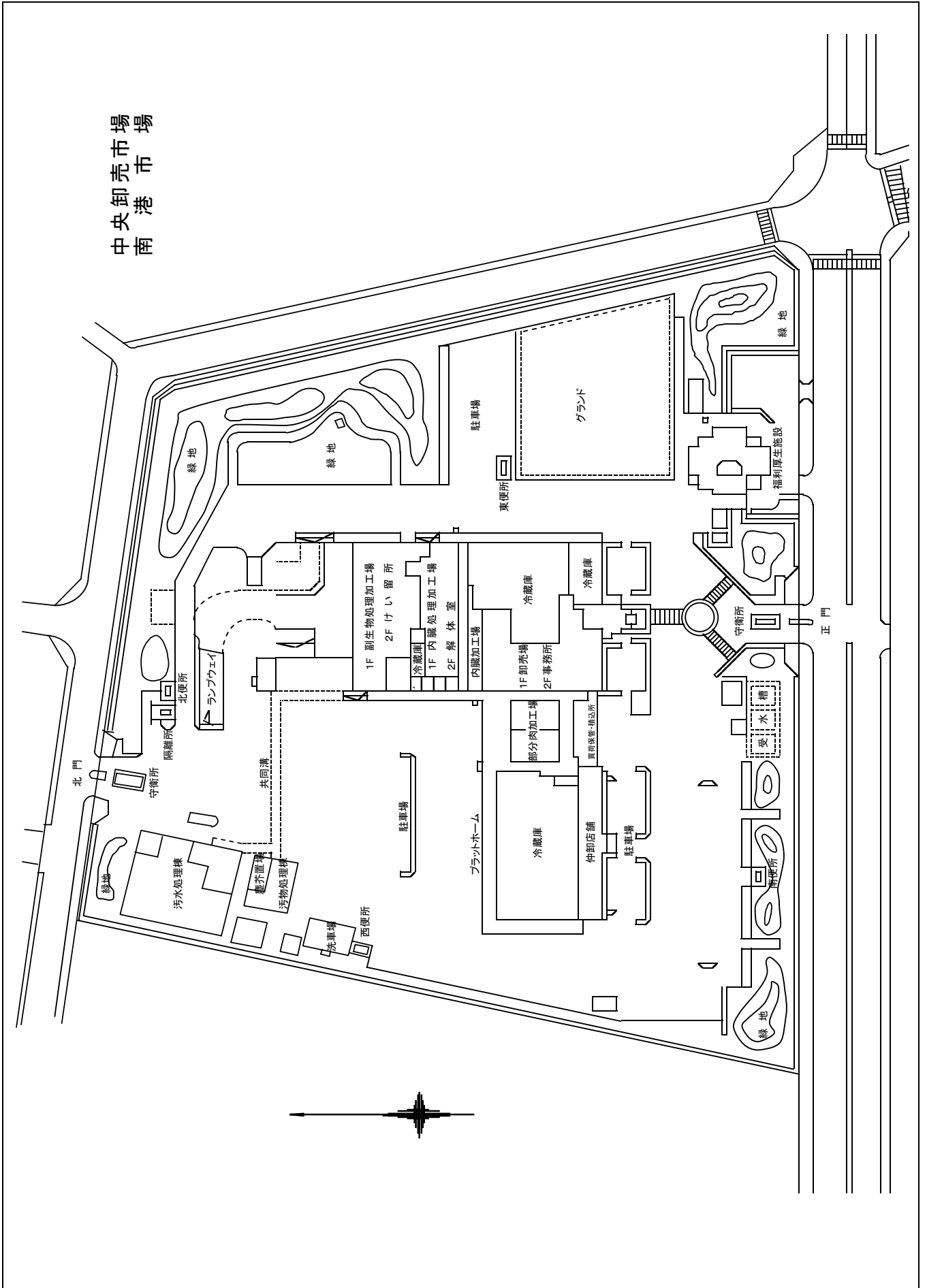

●南港市場への交通

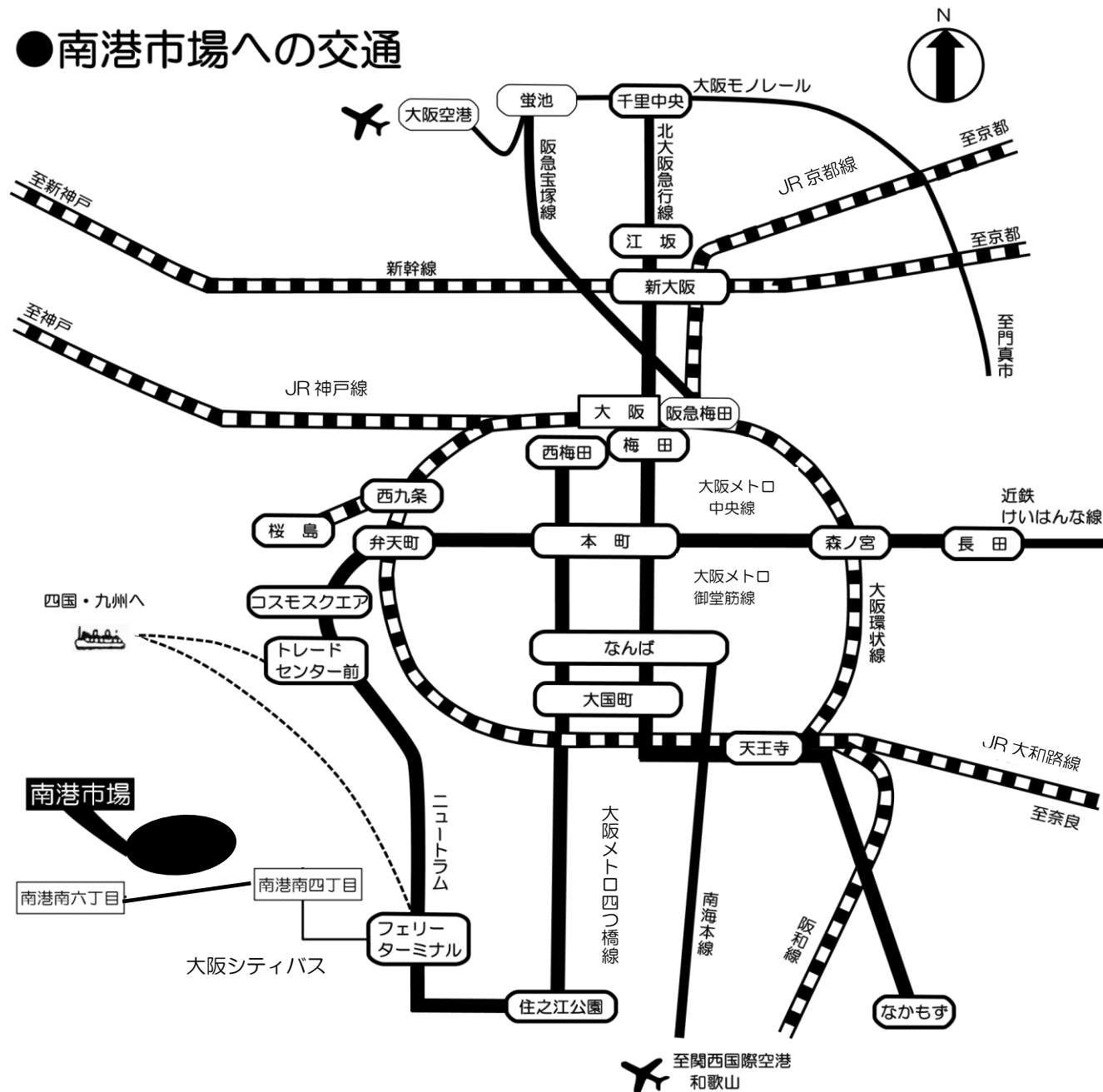

交通

- 大阪シティバス利用の場合
フェリーターミナル駅→南港南四丁目（10分）→徒歩（5分）
- 専用送迎バス利用の場合
フェリーターミナル駅→南港市場（10分）
- 阪神高速道路利用の場合
大阪市内→南港中出口下車、堺市内→南港南出口下車
- 大阪国際空港（伊丹）
空港リムジンバス又はモノレール→大阪メトロ→ニュートラム
- 関西国際空港
JR 阪和線又は南海本線→地下鉄→ニュートラム

大阪市中央卸売市場南港市場

〒559-0032 大阪市住之江区南港南五丁目 2 番 48 号 TEL06-6675-2010
FAX06-6675-2029