

平成 22 年

中央卸売市場南港市場年報

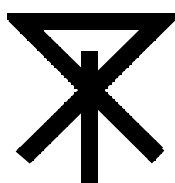

大 阪 市

ま え が き

この年報は、平成22年中の大阪市中心卸売市場南港市場における食肉の取扱状況を統計的に整理したもので、市場業務運営上の基礎資料とするとともに関係各方面の参考に資するため刊行したものです。

なお、年報の刊行にあたり、ご協力をいただいた関係各位に対し、心から感謝の意を表します。

平成23年2月

大阪市中心卸売市場南港市場

年 報 目 次

まえがき

1 . 平成 2 2 年の概要	1
2 . 市場の機構	2
3 . 市場施設の概要	4
4 . 使用料及び手数料一覧	5
5 . 年別と畜頭数 (昭和 4 1 年 ~ 平成 2 2 年)	6
6 . 月別と畜頭数	7
7 . 平成 2 2 年取扱実績	8
図 1 . 年別取扱頭数と卸売価格	1 0
図 2 . 月別取扱頭数と卸売価格	1 1
8 . 年別取扱実績 (平成 1 8 年 ~ 2 2 年)	1 2
9 . 月別取扱実績	1 4
1 0 . 規格別枝肉取扱頭数と平均卸売価格	1 8
1 1 . 出荷地別枝肉取扱頭数	2 4
1 2 . 出荷系統別枝肉取扱頭数 (平成 1 8 年 ~ 平成 2 2 年)	3 0
1 3 . 枝肉卸売価格と枝肉重量 (平成 1 8 年 ~ 平成 2 2 年)	3 1
1 4 . 共励会及び共進会の実績	3 6
1 5 . 南港市場入場調査	3 7

市場平面図

1. 平成22年の概要

(1) 取扱概況

平成22年中の大阪市中央卸売市場南港市場における畜産物の取扱状況について、牛の取扱頭数、卸売取扱金額ともに、前年比でほぼ横ばいであった。

豚の取扱頭数は、前年より9%減少したが、卸売取扱金額は4%の減少にとどまった。

総取扱頭数は、11万3,059頭、総取扱重量は、2万3,083トン、総取扱金額は、24億8,912万円となり、前年に比べ取扱頭数は6%の減、取扱重量は3%の減、取扱金額は、ほぼ横ばいとなった。

畜種別に見ると、牛枝肉の取扱頭数は、3万5,866頭、取扱重量は、1万6,794トン、取扱金額は、22億2,391万円となり、前年に比べ取扱頭数は、13頭の増、取扱重量は、15トンの増、取扱金額は、8,305万円増となった。

豚枝肉の取扱頭数は、77,178頭、取扱重量は、6,286トン、取扱金額は、24億3,483万円となり、前年に比べ取扱頭数は、7,676頭(9%)減、取扱重量は、659トン(9%)減、取扱金額は、1億816万円(4%)減となった。

(2) 年間市況

牛枝肉の市況について、年間平均卸売価格は1kg当たり1,325円で、前年に比べ4円高となった。

豚枝肉の市況は、年間平均価格は1kg当たり387円で、前年と比べ22円(6%)高となった。

(3) と畜頭数

成牛…… と畜頭数は、3万5,795頭で前年に比べ43頭増となった。

品種別では、和牛1万7,485頭で前年に比べ241頭(1%)減、交雑牛1万5,016頭で前年に比べ1,671頭(10%)減、乳牛3,293頭で前年に比べ1,954頭(146%)増となった。

豚…… と畜頭数は、7万6,001頭で、前年に比べ7,735頭(9%)減となった。

(4) 卸売価格

牛枝肉・和牛の平均単価は、1,628円/kgで前年に比べ17円(1%)安となった。

・交雑牛の平均単価は、1,119円/kgで、前年に比べ93円(9%)高となった。

・乳牛の平均単価は、616円/kgで、前年に比べ101円(15%)安となった。

豚枝肉の平均単価は、387円/kgで、前年に比べ22円(6%)高となった。

2 . 市場の機構

(平成23年2月1日現在)

市場の機構及び業務の運営は、卸売市場法、同法施行規則、大阪市中心卸売市場業務条例、同条例南港市場施行規則及びと畜場法、同法施行規則、大阪市食肉処理場条例、同条例施行規則に基づいて行っており、市場機構の主たるものは次のとおりである。

(1) 市場機構

ア．開設者

卸売市場法に基づき大阪府が農林水産大臣の開設認可を受けて、施設の管理と業務の指導監督を行っている。



イ．取扱品目 肉類（鳥肉を除く。）及びその加工品

ウ．取引方法 せり売若しくは入札の方法又は相対取引

エ．取引経路

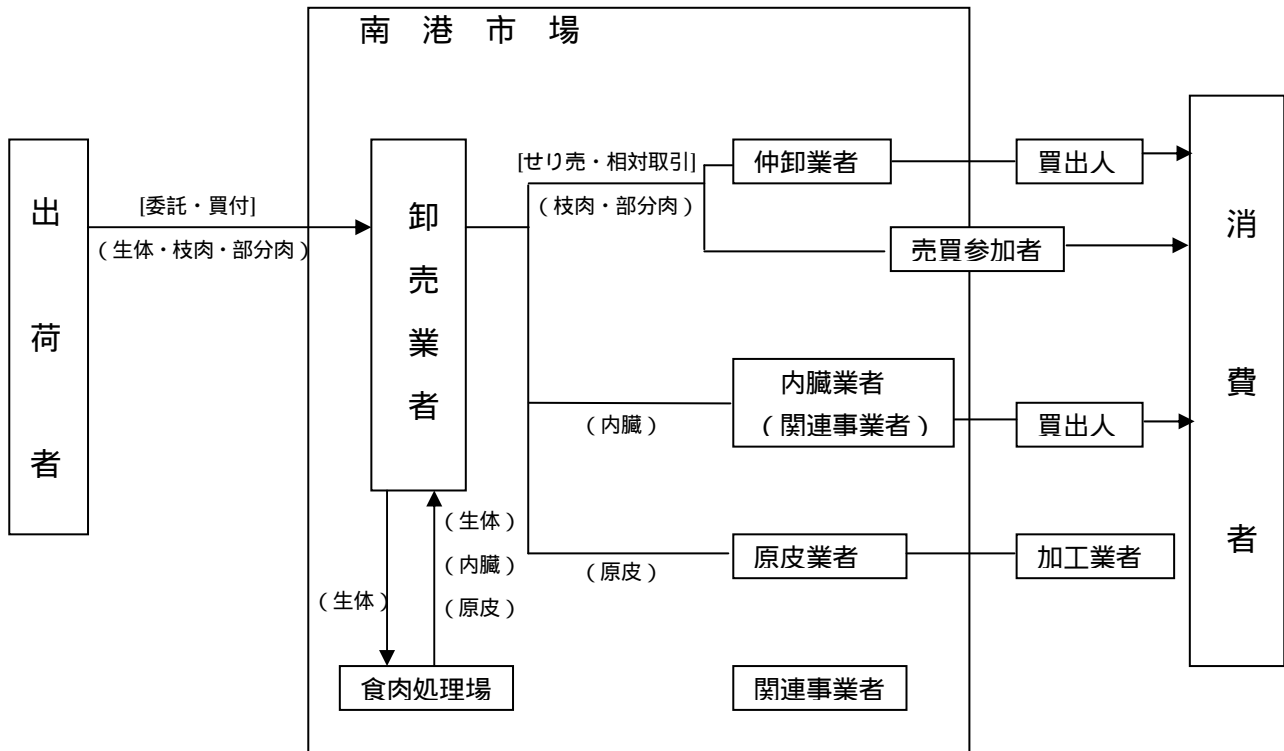

オ．卸売開始時刻

開始時刻	午前9時
せり売	(牛) 午前10時30分から (豚) 午後0時から

カ．休業日

- ・市場 日曜日、祝日及び12月30日～翌年1月4日
- ・食肉処理場 " 及び12月29日～翌年1月4日

上記以外に年間49日の臨時休業日を設けている。

(2) 関連事業者

ア．卸売業者（１業者）

農林水産大臣の許可を受けて、原則として出荷者から販売の委託を受けた生鮮食料品等をせり売又は相対取引によって仲卸業者及び売買参加者に販売する。

イ．仲卸業者（３８業者）

市長の許可を受けて、市場内に設置する店舗において、卸売業者から卸売を受けた生鮮食料品等を仕分けし、又は調製して小売商、その他の買出人に販売する。

ウ．売買参加者（１５２業者）

市長の承認により、卸売業者から卸売を受けることができ、原則として開設区域内に事業所等を有し、直接消費者に販売することを業務とする大口需要者など。

エ．関連事業者（４業者）

市長の許可を受けて、市場内において冷蔵庫業、運搬業、加工業等市場機能の充実に資する業務又は、物品販売業、金融業、飲食業等、市場の利用者に便益を提供する業務を行う。

(3) 関係機関

ア．格付機関

社団法人日本食肉格付協会が市長の指定を受けて、市場で取引される枝肉等の格付を行っている。

イ．検査機関

と畜場法に基づき、大阪市（食肉衛生検査所）が食肉の衛生検査を行っている。

3. 市場施設の概要

位 置	大阪市住之江区南港南5丁目2番48号
敷地面積	100,000m ²
建面積	21,345m ²
延面積	31,140m ²

主要施設

(平成23年2月1日現在)

種 類	構 造	面積 m ²
卸売場	鉄筋コンクリート造 鉄骨鉄筋コンクリート造	1,594
仲卸売場	鉄筋コンクリート造	2,948
冷蔵庫	鉄筋コンクリート造 鉄骨鉄筋コンクリート造 冷却能力F～C級	5,623
けい留所	鉄筋コンクリート造 鉄骨鉄筋コンクリート造	1,991
食肉処理場	鉄筋コンクリート造 鉄骨鉄筋コンクリート造	1,259
内臓処理場	鉄筋コンクリート造 鉄骨鉄筋コンクリート造	1,434
副生物処理場	鉄筋コンクリート造 鉄骨鉄筋コンクリート造	1,870
部分肉加工場	鉄筋コンクリート造 鉄骨鉄筋コンクリート造	908
内臓加工場	鉄筋コンクリート造 鉄骨鉄筋コンクリート造	268
買荷保管・積込所	鉄筋コンクリート造(低温)	475
検査施設	鉄筋コンクリート造 鉄骨鉄筋コンクリート造	863
市関係者事務所等	鉄筋コンクリート造 鉄骨鉄筋コンクリート造	1,351
業者関係事務所等	鉄筋コンクリート造 鉄骨鉄筋コンクリート造	3,028
污水处理施設	鉄筋コンクリート造	695
汚物処理施設	鉄骨造	514
駐車場	—————	12,000
洗車場	—————	308
福利厚生棟	鉄筋コンクリート造	1,487

4 . 使用料及び手数料一覧

(1) 使用料

市場使用料

平成23年2月1日現在

種 別	使 用 料	
卸売業者市場使用料	売上高割使用料	卸売金額の1,000分の2
	売場使用料	売場1㎡につき1月 199円
仲卸業者市場使用料	売上高割使用料	販売金額の1,000分の2
	売場使用料	売場1㎡につき1月 1,386円
関連事業者営業所使用料	加工営業所1㎡につき1月	2,730円
	上記以外の営業所1㎡につき1月	1,018円
事務所使用料	事務所1㎡につき1月 1,354円	
福利厚生施設（食堂の用に供するものに限る。）使用料	福利厚生施設1㎡につき1月 556円	
荷さばき所使用料	荷さばき所1㎡につき1月 420円	
倉庫使用料	物置場1㎡につき1月 923円	
冷蔵庫使用料	枝肉冷蔵庫1㎡につき1月	2,929円
	上記以外の冷蔵庫1㎡につき1月	2,288円
駐車場使用料	駐車場1㎡につき1月 136円	
空地使用料	空地1㎡につき1月 136円	
けい留所使用料	けい留所1㎡につき1月 199円	

備 考 月額による使用料については、使用日数が1月に満たない場合は、日割計算による。

食肉処理場使用料

平成23年2月1日現在

種 別	使 用 料	
普通と畜	牛、馬（生後1年以上）	1頭につき 7,350円
	牛、馬（生後1年未満）	1頭につき 1,638円
	豚（枝肉重量100キログラム以上）	1頭につき 3,276円
	豚（枝肉重量100キログラム未満）	1頭につき 1,638円
	めん羊、山羊	1頭につき 1,638円
病畜と畜	普通と畜の2倍に相当する額	

(2) 手数料

診断書等交付手数料

平成23年2月1日現在

種 別	手 数 料
検 案 書	1通 315円

5 . 年別と畜頭数 (昭和41年～平成22年)

(単位：頭)

種別 年別	成牛	豚	子牛	馬	子馬	羊・山羊	合計
昭和41	64,210	331,702	4,449	198	2	5	400,566
42	63,289	398,710	3,949	155		6	466,109
43	63,898	363,055	3,447	118		1	430,519
44	75,002	345,361	5,626	136		6	426,131
45	84,158	418,604	4,013	127		12	506,914
46	82,662	431,205	2,111	41		8	516,027
47	78,828	389,126	972			4	468,930
48	52,775	385,051	448	1		29	438,304
49	62,458	391,970	1,023			2	455,453
50	74,441	349,364	1,092	4		1	424,902
51	56,197	347,383	644			3	404,227
52	65,539	380,260	654		1	1	446,455
53	65,867	386,175	497	3		22	452,564
54	65,522	386,348	231	4		2	452,107
55	64,489	357,869	97			31	422,486
56	68,307	315,196	92	1		13	383,609
57	64,083	302,309	134	2		7	366,535
58	59,635	281,530	160	1		1	341,327
59	(37,322)	(115,322)	(60)	(0)	(0)	(0)	(152,704)
	51,717	182,187	114	1			234,019
60	51,242	174,900	62				226,204
61	50,278	178,548	50	1			228,877
62	48,376	177,562	14				225,952
63	48,499	182,894	13				231,406
平成元年	49,113	173,117	13				222,243
2	50,088	151,220	20				201,328
3	53,032	134,388	11				187,431
4	56,148	122,860	8				179,016
5	57,288	126,998	16				184,302
6	57,473	124,965	10				182,448
7	57,996	118,667	5				176,668
8	55,661	110,121	6				165,788
9	51,314	117,357	12				168,683
10	49,400	124,538	19				173,957
11	47,455	114,310	11				161,776
12	46,916	109,999	4				156,919
13	41,263	96,133	6				137,402
14	51,207	102,800	2				154,009
15	49,590	97,920					147,510
16	50,235	91,385					141,620
17	44,207	89,851	3				134,061
18	40,318	88,529	3				128,850
19	37,489	85,452	5				122,946
20	36,853	80,888	8				117,749
21	35,752	83,736	17				119,505
22	35,795	76,001	16				111,812

59年は旧食肉市場及び南港市場を合算した数。()内は南港市場分(59.4～12)

6 . 月別と畜頭数 (平成22年)

(単位:頭)

月別	畜種 作業 日数	と 畜 頭 数					1日平均と畜頭数			
		牛	豚	子牛	その他	計	牛	豚	子牛他	計
1月	18	2,674	7,423	2		10,099	149	412		561
2月	19	2,653	6,353	1		9,007	140	334		474
3月	22	2,877	7,484			10,361	131	340		471
4月	20	3,355	6,675			10,030	168	334		502
5月	19	2,754	6,432			9,186	145	339		483
6月	22	2,495	6,025	3		8,523	113	274		387
7月	21	3,065	5,221			8,286	146	249		395
8月	21	2,749	4,647			7,396	131	221		352
9月	20	3,041	5,190	5		8,236	152	260		412
10月	20	2,856	6,172	1		9,029	143	309		451
11月	20	3,307	7,088	4		10,399	165	354		520
12月	22	3,969	7,291			11,260	180	331		512
計	244	35,795	76,001	16		111,812	147	311		458

7 平成22年 取扱実績

1 取扱数量及び金額

(開場日数 246日)

種 別		区 分		頭 数 (頭)	対前年比 (%)	重 量 (kg)	対前年比 (%)	金 額 (円)	対前年比 (%)	平 均 価 格 (円/kg)	対前年比 (%)	
成 牛	枝	和 牛	生 体	17,481	99	8,218,658.8	99	13,382,188,712	98	1,628	99	
			搬 入	6	86	2,377.5	78	4,173,177	65	1,755	83	
			計	17,487	99	8,221,036.3	99	13,386,361,889	98	1,628	99	
	枝	交雑牛	生 体	15,008	90	7,133,948.6	91	7,980,093,395	99	1,119	109	
			搬 入	2	40	1,041.2	52	1,472,016	86	1,414	165	
			計	15,010	90	7,134,989.8	91	7,981,565,411	99	1,119	109	
	枝	乳 牛	生 体	3,293	244	1,415,672.6	234	878,795,078	195	621	84	
			搬 入	75	74	22,071.4	74	6,850,295	63	310	85	
			計	3,368	232	1,437,744.0	226	885,645,373	192	616	85	
	肉	外国牛	生 体	1	-	546.4	-	340,789	-	624	-	
			搬 入		-		-		-	-	-	
			計	1	-	546.4	-	340,789	-	624	-	
	合 計	生 体	35,783	100	16,768,826.4	100	22,241,417,974	100	1,326	100		
		搬 入	83	73	25,490.1	73	12,495,488	65	490	90		
		計	35,866	100	16,794,316.5	100	22,253,913,462	100	1,325	100		
部 分 肉	国 産						-	-	-	-		
	輸 入						-	-	-	-		
	計						-	-	-	-		
合 計						16,794,316.5	100	22,253,913,462	100	1,325	100	
豚	枝 肉	生 体	75,880	91	6,188,778.6	90	2,401,613,417	96	388	106		
		搬 入	1,298	99	95,272.9	101	30,555,111	116	321	115		
		計	77,178	91	6,284,051.5	91	2,432,168,528	96	387	106		
	部 分 肉	国 産					2,062.2	-	2,663,334	-	1,292	100
		輸 入						-		-	-	
		計					2,062.2	-	2,663,334	-	1,292	100
合 計						6,286,113.7	91	2,434,831,862	96	387	106	
子 牛			15	68	2,115.8	72	372,599	53	176	74		
馬				-			-		-	-		
総 計			113,059	94	23,082,546.0	97	24,689,117,923	100	1,070	103		

2 出荷地別枝肉取扱頭数

(単位 頭数：頭、比：%)

順位	成 牛							豚		
	出荷地	和 牛	交雑牛	乳 牛	外国牛	計	(全体比)	出荷地	頭 数	(全体比)
1	熊本	3,150	1,202	6	0	4,358	12.2	岡山	16,935	21.9
2	佐賀	3,989	130	0	0	4,119	11.5	三重	16,090	20.8
3	愛知	297	2,650	17	0	2,964	8.3	兵庫	12,395	16.1
4	群馬	40	693	1,406	0	2,139	6.0	京都	7,640	9.9
5	兵庫	311	1,669	136	0	2,116	5.9	大阪	6,700	8.7
6	鹿児島	2,041	0	0	0	2,041	5.7	鳥取	4,293	5.6
7	徳島	573	1,060	11	0	1,644	4.6	和歌山	3,709	4.8
8	宮崎	1,455	103	0	0	1,558	4.3	滋賀	3,015	3.9
9	大分	889	599	0	0	1,488	4.2	奈良	2,074	2.7
10	愛媛	25	1,431	2	0	1,458	4.1	岐阜	1,067	1.4
11	静岡	3	702	506	0	1,211	3.4	富山	1,014	1.3
12	岡山	531	608	0	0	1,139	3.2	島根	855	1.1
13	山口	982	25	0	0	1,007	2.8	愛媛	788	1.0
14	長野	827	152	1	0	980	2.7	福井	297	0.4
15	鳥取	185	740	2	0	927	2.6	広島	194	0.3
16	香川	14	851	0	0	865	2.4	群馬	80	0.1
17	福島	14	72	632	0	718	2.0	徳島	32	0.0
18	北海道	239	411	52	1	703	1.9			
19	奈良	329	222	20	0	571	1.6			
20	新潟	0	0	485	0	485	1.3			
21	栃木	14	451	0	0	465	1.3			
22	島根	203	220	42	0	465	1.3			
23	広島	109	351	0	0	460	1.3			
24	和歌山	250	127	20	0	397	1.1			
25	岩手	374	13	2	0	389	1.0			
その他	16県等	643	528	28	0	1,199	3.3			
合 計	41県等	17,487	15,010	3,368	1	35,866	100.0	17府県	77,178	100.0

3 と畜頭数

(単位 頭数：頭、比：%)

種 別 区 分	成 牛 計	内 訳				豚	子 牛	馬その他
		和 牛	交 雑 牛	乳 牛	外 国 牛			
と 畜 頭 数	35,795	17,485	15,016	3,293	1	76,001	16	
前 年 比	100	99	90	246	-	91	94	-

図 1 年別取扱頭数と平均卸売価格

牛 取扱頭数の推移

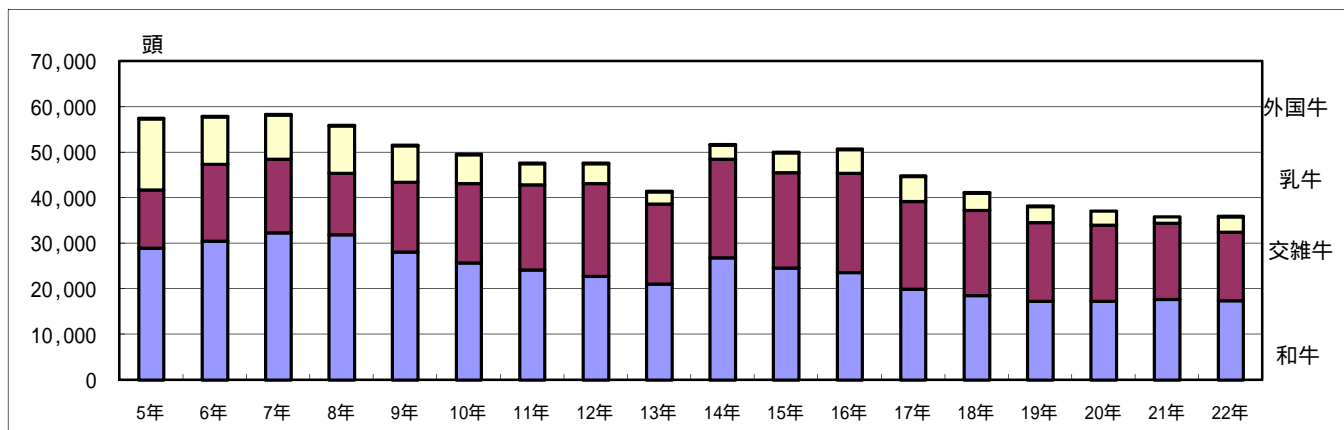

牛 平均卸売価格の推移 (kg/円)

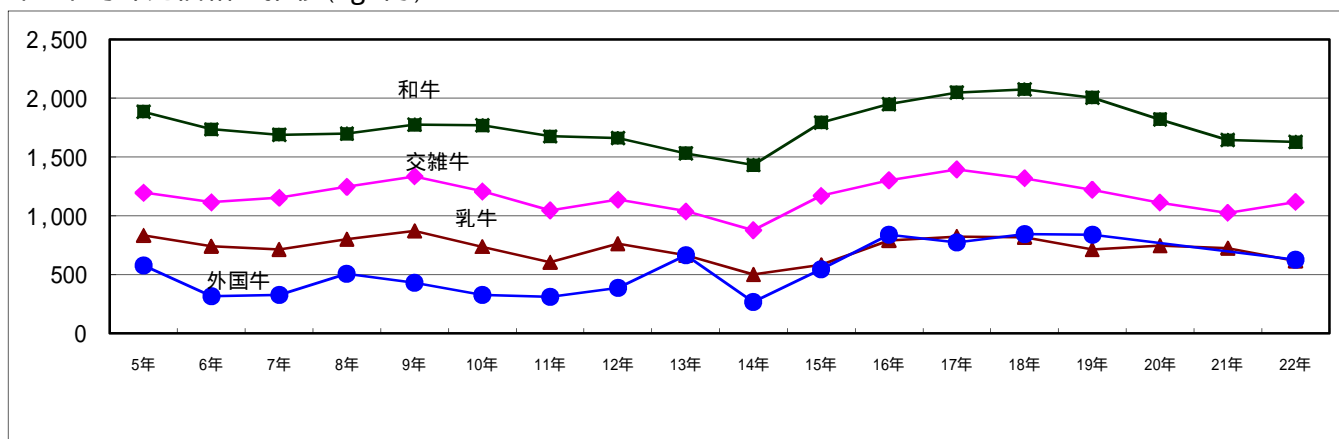

豚 取扱頭数の推移

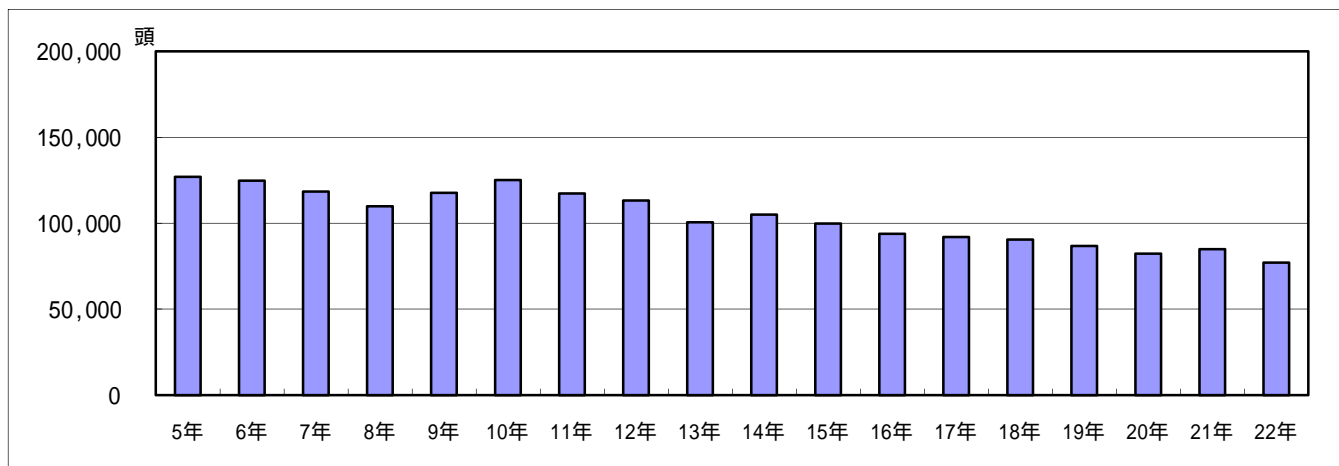

豚 平均卸売価格の推移 (kg/円)



図2 月別取扱頭数と平均卸売価格の推移

牛枝肉月別取扱頭数



牛枝肉平均卸売価格推移 (kg/円)

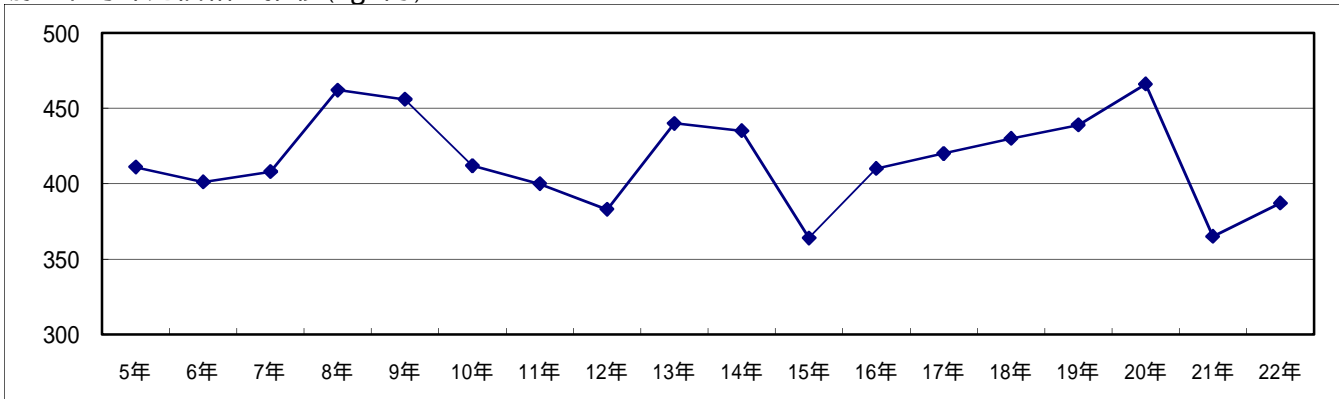
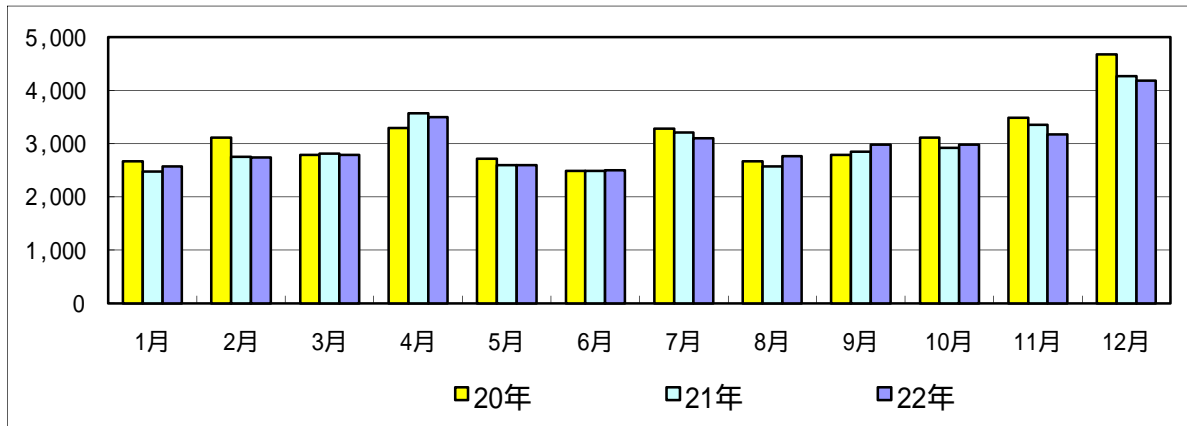
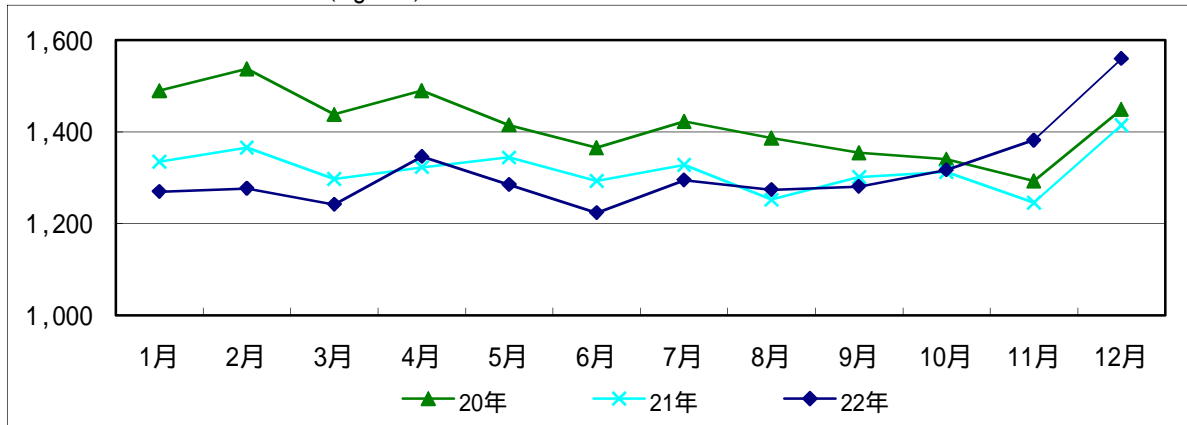

豚枝肉月別取扱頭数

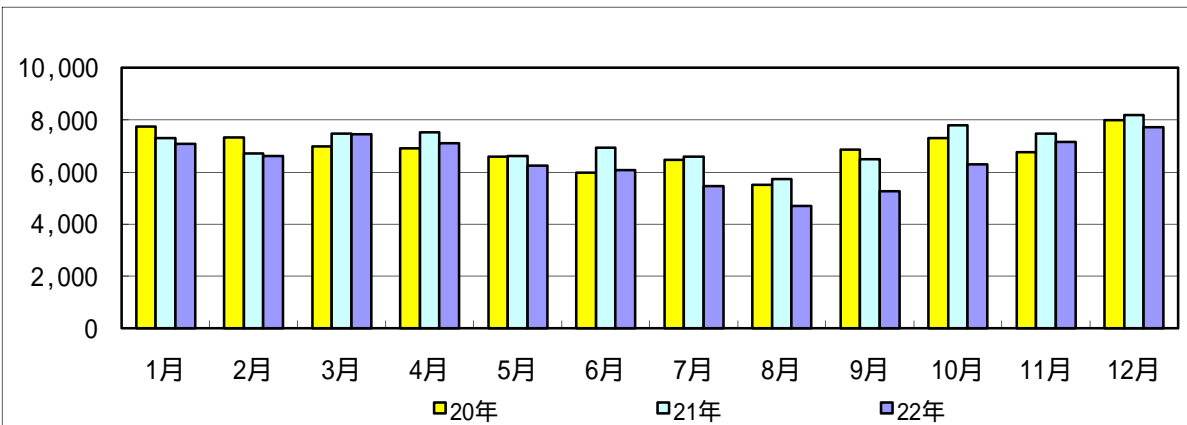

豚枝肉平均卸売価格推移 (kg/円)

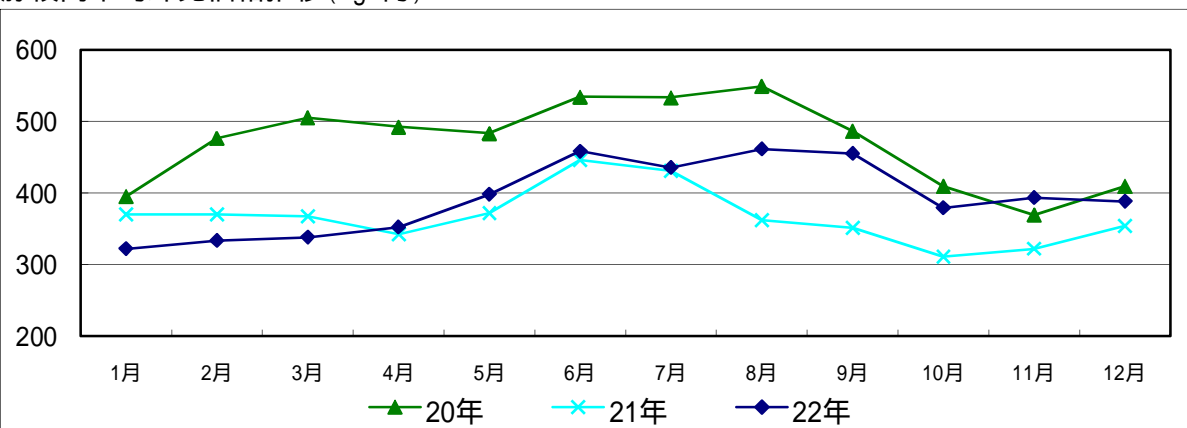

8 平成18年～22年 年別取扱実績

(単位 頭数：頭、重量：kg、金額：円)

区分		年				
		平成18年	平成19年	平成20年	平成21年	平成22年
牛肉 (成牛)	頭数	-	-	-	-	-
	重量	18,638,802.3	17,600,224.1	17,397,916.2	16,779,381.4	16,794,316.5
	金額	30,256,075,232	27,062,644,292	24,648,204,099	22,170,865,283	22,253,913,462
枝肉	頭数	41,115	38,066	37,051	35,853	35,866
	重量	18,638,802.3	17,599,485.0	17,397,916.2	16,779,381.4	16,794,316.5
	金額	30,256,075,232	27,061,424,043	24,648,204,099	22,170,865,283	22,253,913,462
生体	頭数	40,304	37,475	36,839	35,739	35,783
	重量	18,407,065.4	17,431,576.6	17,323,197.0	16,744,346.4	16,768,826.4
	金額	30,134,234,313	26,965,947,131	24,586,690,166	22,151,784,407	22,241,417,974
搬入	頭数	811	591	212	114	83
	重量	231,736.9	167,908.4	74,719.2	35,035.0	25,490.1
	金額	121,840,919	95,476,912	61,513,933	19,080,876	12,495,488
部分肉	頭数	-	-	-	-	-
	重量	-	739.1	-	-	-
	金額	-	1,220,249	-	-	-
国産	頭数	-	-	-	-	-
	重量	-	739.1	-	-	-
	金額	-	1220249	-	-	-
輸入	頭数	-	-	-	-	-
	重量	-	-	-	-	-
	金額	-	-	-	-	-
豚肉	頭数	-	-	-	-	-
	重量	7,301,906.8	7,135,127.6	6,777,153.4	6,945,354.6	6,286,113.7
	金額	3,139,070,205	3,136,583,119	3,160,744,473	2,542,992,624	2,434,831,862
枝肉	頭数	90,375	86,827	82,449	84,854	77,178
	重量	7,301,860.3	7,129,747.2	6,770,336.0	6,938,919.4	6,284,051.5
	金額	3,139,032,881	3,130,990,193	3,152,475,171	2,534,681,562	2,432,168,528
生体	頭数	88,419	85,324	80,727	83,545	75,880
	重量	7,157,783.5	7,022,759.2	6,645,519.6	6,844,579.0	6,188,778.6
	金額	3,083,749,198	3,088,870,568	3,100,189,498	2,508,245,275	2,401,613,417
搬入	頭数	1,956	1,503	1,722	1,309	1,298
	重量	144,076.8	106,988.0	124,816.4	94,340.4	95,272.9
	金額	55,283,683	42,119,625	52,285,673	26,436,287	30,555,111
部分肉	頭数	-	-	-	-	-
	重量	46.5	5,380.4	6,817.4	6,435.2	2,062.2
	金額	37,324	5,592,926	8,269,302	8,311,062	2,663,334
国産	頭数	-	-	-	-	-
	重量	46.5	5,380.4	6,817.4	6,435.2	2,062.2
	金額	37324	5,592,926	8,269,302	8,311,062	2,663,334
輸入	頭数	-	-	-	-	-
	重量	-	-	-	-	-
	金額	-	-	-	-	-
子牛	頭数	6	8	15	22	15
	重量	658.4	1159	1552.6	2927	2,115.8
	金額	178,813	402,557	397,242	699,235	372,599
馬その他	頭数	-	-	-	-	-
	重量	-	-	-	-	-
	金額	-	-	-	-	-
合計	頭数	(131,496)	(124,901)	(119,515)	(120,729)	(113,059)
	重量	25,941,367.5	24,736,510.7	24,176,622.2	23,727,663.0	23,082,546.0
	金額	33,395,324,250	30,199,629,968	27,809,345,814	24,714,557,142	24,689,117,923

(注) () の頭数は、部分肉を含んでいないため、参考値としている。

【平成18年～22年 年別取扱実績 成牛（枝肉） 畜種別内訳】

(単位 頭数：頭、重量：kg、金額：円)

区分		年				
		平成18年	平成19年	平成20年	平成21年	平成22年
和牛	頭数	18,518	17,269	17,318	17,714	17,487
	重量	8,505,328.4	8,031,789.7	8,175,055.0	8,311,565.7	8,221,036.3
	金額	17,647,537,855	16,108,947,405	14,880,840,916	13,676,270,579	13,386,361,889
生体	頭数	18,500	17,229	17,291	17,707	17,481
	重量	8,498,155.8	8,014,777.8	8,163,459.0	8,308,519.2	8,218,658.8
	金額	17,634,476,484	16,076,487,137	14,858,700,413	13,669,800,649	13,382,188,712
搬入	頭数	18	40	27	7	6
	重量	7,172.6	17,011.9	11,596.0	3,046.5	2,377.5
	金額	13,061,371	32,460,268	22,140,503	6,469,930	4,173,177
交雑牛	頭数	18,729	17,311	16,650	16,685	15,010
	重量	8,598,534.3	8,128,285.5	7,870,430.0	7,832,300.5	7,134,989.8
	金額	11,353,172,522	9,929,099,551	8,759,395,202	8,033,998,389	7,981,565,411
生体	頭数	18,677	17,309	16,623	16,680	15,008
	重量	8,573,130.4	8,127,301.0	7,856,954.4	7,830,296.2	7,133,948.6
	金額	11,319,599,141	9,927,626,779	8,744,727,578	8,032,278,552	7,980,093,395
搬入	頭数	52	2	27	5	2
	重量	25,403.9	984.5	13,475.6	2,004.3	1,041.2
	金額	33,573,381	1,472,772	14,667,624	1,719,837	1,472,016
乳牛	頭数	3,863	3,485	3,083	1,454	3,368
	重量	1,533,053.2	1,438,970.8	1,352,431.2	635,515.2	1,437,744.0
	金額	1,253,776,916	1,023,007,866	1,007,967,981	460,596,315	885,645,373
生体	頭数	3,122	2,936	2,925	1,352	3,293
	重量	1,333,892.8	1,289,058.8	1,302,783.6	605,531.0	1,415,672.6
	金額	1,178,570,749	961,463,994	983,262,175	449,705,206	878,795,078
搬入	頭数	741	549	158	102	75
	重量	199,160.4	149,912.0	49,647.6	29,984.2	22,071.4
	金額	75,206,167	61,543,872	24,705,806	10,891,109	6,850,295
外国牛	頭数	5	1			1
	重量	1,886.4	439.0			546.4
	金額	1,587,939	369,221			340,789
生体	頭数	5	1			1
	重量	1,886.4	439.0			546.4
	金額	1,587,939	369,221			340,789
搬入	頭数					
	重量					
	金額					
合計	頭数	41,115	38,066	37,051	35,853	35,866
	重量	18,638,802.3	17,599,485.0	17,397,916.2	16,779,381.4	16,794,316.5
	金額	30,256,075,232	27,061,424,043	24,648,204,099	22,170,865,283	22,253,913,462
生体	頭数	40,304	37,475	36,839	35,739	35,783
	重量	18,407,065.4	17,431,576.6	17,323,197.0	16,744,346.4	16,768,826.4
	金額	30,134,234,313	26,965,947,131	24,586,690,166	22,151,784,407	22,241,417,974
搬入	頭数	811	591	212	114	83
	重量	231,736.9	167,908.4	74,719.2	35,035.0	25,490.1
	金額	121,840,919	95,476,912	61,513,933	19,080,876	12,495,488

9 月別取扱実績

(単位 頭数：頭、重量：kg、金額：円)

月	区分	成			牛			合計
		枝		肉	部		肉	
		生体	搬入		小計	国産		
1	頭数	2,554	14	2,568			2,568	
	重量	1,207,914.2	4,318.4	1,212,232.6			1,212,232.6	
	金額	1,538,482,547	1,388,311	1,539,870,858			1,539,870,858	
2	頭数	2,722	13	2,735			2,735	
	重量	1,290,415.0	4,830.3	1,295,245.3			1,295,245.3	
	金額	1,651,011,853	3,275,076	1,654,286,929			1,654,286,929	
3	頭数	2,774	19	2,793			2,793	
	重量	1,298,661.6	5,475.0	1,304,136.6			1,304,136.6	
	金額	1,618,425,182	1,775,649	1,620,200,831			1,620,200,831	
4	頭数	3,503	0	3,503			3,503	
	重量	1,659,111.2	0.0	1,659,111.2			1,659,111.2	
	金額	2,232,962,027	0	2,232,962,027			2,232,962,027	
5	頭数	2,592	3	2,595			2,595	
	重量	1,213,227.8	971.4	1,214,199.2			1,214,199.2	
	金額	1,560,535,225	311,929	1,560,847,154			1,560,847,154	
6	頭数	2,498	1	2,499			2,499	
	重量	1,165,756.0	416.4	1,166,172.4			1,166,172.4	
	金額	1,427,455,837	175,325	1,427,631,162			1,427,631,162	
7	頭数	3,096	7	3,103			3,103	
	重量	1,455,490.2	2,167.0	1,457,657.2			1,457,657.2	
	金額	1,887,695,079	606,656	1,888,301,735			1,888,301,735	
8	頭数	2,748	12	2,760			2,760	
	重量	1,275,175.8	2,841.4	1,278,017.2			1,278,017.2	
	金額	1,627,660,883	760,465	1,628,421,348			1,628,421,348	
9	頭数	2,968	6	2,974			2,974	
	重量	1,372,819.2	1,408.6	1,374,227.8			1,374,227.8	
	金額	1,760,294,384	349,275	1,760,643,659			1,760,643,659	
10	頭数	2,976	3	2,979			2,979	
	重量	1,379,323.4	1,111.2	1,380,434.6			1,380,434.6	
	金額	1,816,756,386	729,053	1,817,485,439			1,817,485,439	
11	頭数	3,169	3	3,172			3,172	
	重量	1,476,922.8	1,463.2	1,478,386.0			1,478,386.0	
	金額	2,040,663,445	3,026,457	2,043,689,902			2,043,689,902	
12	頭数	4,183	2	4,185			4,185	
	重量	1,974,009.2	487.2	1,974,496.4			1,974,496.4	
	金額	3,079,475,126	97,292	3,079,572,418			3,079,572,418	
合計	頭数	35,783	83	35,866			35,866	
	重量	16,768,826.4	25,490.1	16,794,316.5			16,794,316.5	
	金額	22,241,417,974	12,495,488	22,253,913,462			22,253,913,462	

(注) 成牛(枝肉)の内訳は次表。

(単位 頭数:頭、重量:kg、金額:円)

豚						子 牛	合 計
枝 肉		部 分 肉			合 計		
生 体	搬 入	小 計	国 産	輸 入			
7,013	72	7,085			7,085	2	9,655
587,066.8	5,198.1	592,264.9	437.6		437.6	292.2	1,805,227.3
189,240,982	1,256,491	190,497,473	565,161		565,161	68,696	1,731,002,188
6,532	89	6,621			6,621		9,356
531,777.4	6,538.3	538,315.7	476.7		476.7		1,834,037.7
177,685,659	1,654,516	179,340,175	615,658		615,658		1,834,242,762
7,330	112	7,442			7,442		10,235
602,601.4	8,513.5	611,114.9	464.0		464.0		1,915,715.5
204,422,531	2,164,577	206,587,108	599,257		599,257		1,827,387,196
7,014	103	7,117			7,117		10,620
574,561.4	7,763.0	582,324.4	683.9		683.9		2,242,119.5
203,018,689	2,088,885	205,107,574	883,258		883,258		2,438,952,859
6,164	90	6,254			6,254		8,849
506,878.4	6,777.7	513,656.1			0.0		1,727,855.3
202,131,401	2,270,366	204,401,767			0		1,765,248,921
5,987	88	6,075			6,075	3	8,577
490,703.4	6,516.4	497,219.8			0.0		1,663,806.6
224,963,674	2,591,157	227,554,831			0	37,514	1,655,223,507
5,366	92	5,458			5,458		8,561
439,368.8	6,683.8	446,052.6			0.0		1,903,709.8
191,471,045	2,402,538	193,873,583			0		2,082,175,318
4,568	126	4,694			4,694		7,454
363,799.4	8,585.3	372,384.7			0.0		1,650,401.9
168,956,223	2,866,643	171,822,866			0		1,800,244,214
5,080	181	5,261			5,261	5	8,240
403,231.0	13,417.8	416,648.8			0.0		1,791,568.0
183,342,534	6,035,893	189,378,427			0	76,359	1,950,098,445
6,206	86	6,292			6,292	1	9,272
494,010.8	6,456.0	500,466.8			0.0		1,881,029.6
187,669,790	1,928,749	189,598,539			0	20,326	2,007,104,304
7,074	89	7,163			7,163	4	10,339
573,328.8	6,461.8	579,790.6			0.0		2,058,766.2
226,179,725	1,889,258	228,068,983			0	169,704	2,271,928,589
7,546	170	7,716			7,716		11,901
621,451.0	12,361.2	633,812.2			0.0		2,608,308.6
242,531,164	3,406,038	245,937,202			0		3,325,509,620
75,880	1,298	77,178	—		77,178	15	113,059
6,188,778.6	95,272.9	6,284,051.5	2,062.2	0	2,062.2	2,115.8	23,082,546.0
2,401,613,417	30,555,111	2,432,168,528	2,663,334	0	2,663,334	372,599	24,689,117,923

【月別取扱実績 成牛(枝肉) 内訳】

月	区分	成 牛					
		和 牛			交 雑 牛		
		生 体	搬 入	小 計	生 体	搬 入	小 計
1	頭数	1,159		1,159	1,319		1,319
	重量	548,995.8		548,995.8	622,872.8		622,872.8
	金額	888,068,654		888,068,654	625,471,666		625,471,666
2	頭数	1,247	2	1,249	1,379		1,379
	重量	596,242.8	968.5	597,211.3	649,738.2		649,738.2
	金額	959,738,120	1,951,871	961,689,991	660,413,832		660,413,832
3	頭数	1,177		1,177	1,400		1,400
	重量	554,902.6		554,902.6	657,146.4		657,146.4
	金額	874,456,113		874,456,113	687,887,189		687,887,189
4	頭数	1,607		1,607	1,596		1,596
	重量	763,180.6		763,180.6	766,352.0		766,352.0
	金額	1,264,706,283		1,264,706,283	884,624,057		884,624,057
5	頭数	1,221		1,221	1,087		1,087
	重量	570,131.2		570,131.2	521,699.6		521,699.6
	金額	900,854,563		900,854,563	583,842,683		583,842,683
6	頭数	1,110		1,110	1,138		1,138
	重量	518,396.6		518,396.6	536,045.4		536,045.4
	金額	793,101,128		793,101,128	564,246,155		564,246,155
7	頭数	1,547		1,547	1,209		1,209
	重量	731,358.8		731,358.8	580,028.0		580,028.0
	金額	1,180,751,317		1,180,751,317	622,248,899		622,248,899
8	頭数	1,364	1	1,365	1,055		1,055
	重量	635,250.2	207.4	635,457.6	503,026.2		503,026.2
	金額	998,010,147	54,660	998,064,807	556,284,500		556,284,500
9	頭数	1,419		1,419	1,156		1,156
	重量	659,652.4		659,652.4	544,299.2		544,299.2
	金額	1,042,930,751		1,042,930,751	618,670,904		618,670,904
10	頭数	1,411		1,411	1,156	1	1,157
	重量	654,932.0		654,932.0	552,546.6	540.2	553,086.8
	金額	1,054,214,781		1,054,214,781	656,468,073	567,210	657,035,283
11	頭数	1,678	2	1,680	1,080	1	1,081
	重量	785,396.4	962.2	786,358.6	513,901.6	501.0	514,402.6
	金額	1,292,308,337	2,121,651	1,294,429,988	633,383,568	904,806	634,288,374
12	頭数	2,541	1	2,542	1,433		1,433
	重量	1,200,219.4	239.4	1,200,458.8	686,292.6		686,292.6
	金額	2,133,048,518	44,995	2,133,093,513	886,551,869		886,551,869
合 計	頭数	17,481	6	17,487	15,008	2	15,010
	重量	8,218,658.8	2,377.5	8,221,036.3	7,133,948.6	1,041.2	7,134,989.8
	金額	13,382,188,712	4,173,177	13,386,361,889	7,980,093,395	1,472,016	7,981,565,411

(単位 頭数:頭、重量:kg、金額:円)

(枝 肉)						合 計
乳 牛			外 国 牛			
生 体	搬 入	小 計	生 体	搬 入	小 計	
76	14	90				2,568
36,045.6	4,318.4	40,364.0				1,212,232.6
24,942,227	1,388,311	26,330,538				1,539,870,858
96	11	107				2,735
44,434.0	3,861.8	48,295.8				1,295,245.3
30,859,901	1,323,205	32,183,106				1,654,286,929
197	19	216				2,793
86,612.6	5,475.0	92,087.6				1,304,136.6
56,081,880	1,775,649	57,857,529				1,620,200,831
300		300				3,503
129,578.6		129,578.6				1,659,111.2
83,631,687		83,631,687				2,232,962,027
284	3	287				2,595
121,397.0	971.4	122,368.4				1,214,199.2
75,837,979	311,929	76,149,908				1,560,847,154
250	1	251				2,499
111,314.0	416.4	111,730.4				1,166,172.4
70,108,554	175,325	70,283,879				1,427,631,162
340	7	347				3,103
144,103.4	2,167.0	146,270.4				1,457,657.2
84,694,863	606,656	85,301,519				1,888,301,735
329	11	340				2,760
136,899.4	2,634.0	139,533.4				1,278,017.2
73,366,236	705,805	74,072,041				1,628,421,348
393	6	399				2,974
168,867.6	1,408.6	170,276.2				1,374,227.8
98,692,729	349,275	99,042,004				1,760,643,659
408	2	410	1		1	2,979
171,298.4	571.0	171,869.4	546.4		546.4	1,380,434.6
105,732,743	161,843	105,894,586	340,789		340,789	1,817,485,439
411		411				3,172
177,624.8		177,624.8				1,478,386.0
114,971,540		114,971,540				2,043,689,902
209	1	210				4,185
87,497.2	247.8	87,745.0				1,974,496.4
59,874,739	52,297	59,927,036				3,079,572,418
3,293	75	3,368	1		1	35,866
1,415,672.6	22,071.4	1,437,744.0	546.4		546.4	16,794,316.5
878,795,078	6,850,295	885,645,373	340,789		340,789	22,253,913,462

10 規格別枝肉取扱頭数と平均卸売価格

区分 月	和															おす(0頭)		
	めす(4,877頭)														A(0頭)	B(0頭)	C(0頭)	
	A(3,555頭)					B(1,299頭)					C(23頭)							
	5	4	3	2	1	5	4	3	2	1	4	3	2	1	1	1	1	
1	40	79	83	42	1		7	35	39	1				1				
	2,253	1,799	1,468	1,221	630		1,572	1,401	1,129	316				575				
2	27	58	70	50		4	15	27	46					3				
	2,197	1,707	1,428	1,199		1,920	1,635	1,372	1,067					899				
3	16	75	87	64		1	13	32	38	1			2					
	2,092	1,694	1,442	1,180		2,104	1,651	1,382	1,025	323			1,289					
4	44	91	104	57		2	16	19	51	2	2		1					
	2,231	1,731	1,512	1,301		1,845	1,639	1,460	1,133	527	1,438		1,064					
5	34	98	77	57			12	32	45	1			1					
	2,028	1,697	1,457	1,249			1,612	1,363	1,026	557			1,191					
6	29	80	88	63		2	7	17	61					1				
	2,128	1,616	1,414	1,212		1,904	1,528	1,309	928					320				
7	56	123	92	40		5	15	19	57				1					
	2,050	1,674	1,434	1,178		1,784	1,573	1,382	935				835					
8	40	99	62	39		8	15	22	65				2	1				
	2,002	1,640	1,399	1,224		1,843	1,551	1,343	980				668	264				
9	41	106	77	58		5	14	24	66				4					
	2,122	1,665	1,420	1,200		1,903	1,573	1,365	987				943					
10	39	116	113	66		4	9	18	83									
	2,167	1,700	1,482	1,330		2,025	1,585	1,425	1,060									
11	61	126	122	62		1	13	43	70	2				2				
	2,183	1,736	1,491	1,286		1,682	1,629	1,431	1,064	703				355				
12	80	190	134	99		8	41	74	90	2			1	1				
	2,343	1,852	1,621	1,348		2,099	1,759	1,548	1,168	535			581	188				
合計	507	1,241	1,109	697	1	40	177	362	711	9	2	2	14	5	0	0	0	
	2,169	1,720	1,475	1,254	630	1,929	1,638	1,475	1,045	511	1,438	1,289	876	293	-	-	-	
頭数	14.3	34.9	31.2	19.6	0.0	3.1	13.6	27.9	54.7	0.7	8.7	8.7	60.9	21.7	-	-	-	
比率	72.9					26.6					0.5				-			
%	27.9														0.0			

(単位 上段 頭数:頭、下段 価格:円/kg)

牛 (17,487 頭)														
去 勢 (12,610 頭)														
A (10,598 頭)					B (1,995 頭)					C (17 頭)				
5	4	3	2	1	5	4	3	2	1	5	4	3	2	1
91	251	255	103		2	25	60	43						1
2,183	1,783	1,523	1,307		1,875	1,700	1,449	1,253						1,239
192	273	217	97		10	36	69	54					1	
2,126	1,707	1,466	1,266		1,960	1,653	1,415	1,200					1,486	
117	279	259	83		1	37	38	32					1	1
2,082	1,713	1,483	1,293		2,213	1,631	1,403	1,217					1,104	589
164	434	335	109		7	43	79	43				1	1	2
2,150	1,750	1,532	1,369		2,036	1,645	1,481	1,337			1,578	1,319	1,263	
119	319	219	83		4	29	56	34						1
2,013	1,663	1,491	1,350		1,927	1,589	1,444	1,294						1,156
131	266	175	77		4	31	42	35	1					
1,967	1,648	1,423	1,247		1,893	1,537	1,403	1,201	749					
252	415	251	82		8	48	50	31						1
2,046	1,657	1,440	1,283		1,845	1,562	1,386	1,200						1,059
208	366	223	67		4	55	54	35						
1,981	1,619	1,421	1,276		1,889	1,579	1,370	1,248						
194	346	264	78		9	33	58	42						
2,013	1,644	1,456	1,312		1,844	1,556	1,422	1,288						
159	338	250	67		4	46	60	38						1
2,089	1,680	1,492	1,338		1,888	1,582	1,458	1,300						1,144
179	431	257	95		11	59	94	48	1				2	1
2,151	1,721	1,523	1,362		1,939	1,642	1,468	1,335	940				1,357	469
328	563	417	120		32	128	137	92	3					
2,234	1,849	1,648	1,430		2,118	1,764	1,603	1,411	684					736
2,134	4,281	3,122	1,061	0	96	570	797	527	5	0	1	5	7	4
2,095	1,709	663	1,325	-	1,989	1,641	1,462	1,289	749	-	1,578	1,335	1,113	665
20.1	40.4	29.5	10.0	0.0	4.8	28.6	39.9	26.4	0.3	0.0	5.9	29.4	41.2	23.5
84.0					15.8					0.1				
72.1														
48.8														

区分 月	交																	
	めす (5,807 頭)															おす(2頭)		
	A (295 頭)					B (4,188 頭)					C (1,324 頭)					A(1頭)	B(1頭)	C(0頭)
	5	4	3	2	1	5	4	3	2	1	5	4	3	2	1	1	1	1
1	1	6	10	2		1	15	99	251			1	21	157				1
	1,509	1,415	1,211	1,042		1,680	1,393	1,122	857			1,293	1,099	805				150
2		2	7	3		3	19	121	237			4	26	137	1			
		1,381	1,180	1,011		1,525	1,258	1,079	862			1,243	1,055	837	203			
3	1	7	11	4		1	25	123	267	1		4	31	114	2			
	1,630	1,317	1,218	1,060		1,534	1,293	1,121	927	648		1,207	1,027	906	335			
4	2	12	11	3		2	44	155	228			4	32	89	1			
	1,581	1,420	1,217	1,066		1,470	1,334	1,182	1,058			1,274	1,142	1,009	441			
5	4	11	13	1		2	40	119	145				24	52				
	1,579	1,311	1,167	1,020		1,545	1,283	1,150	1,016				1,107	979				
6	1	13	7	4			26	128	197			2	32	69	1			
	1,584	1,339	1,147	1,014			1,294	1,124	925			1,249	1,058	914	405			
7	1	9	10	1		2	39	118	160			1	30	56				
	1,813	1,303	1,162	957		1,488	1,283	1,108	949			1,169	1,068	924				
8	1	14	12				30	101	143			5	27	54	1			
	1,792	1,312	1,165				1,259	1,130	973			1,244	1,082	954	519			
9	4	12	12	6		4	21	151	160			1	17	51				
	1,563	1,325	1,212	1,007		1,509	1,280	1,173	1,024			1,253	1,119	1,018				
10	2	12	12	6		1	30	137	147			1	25	40		1		
	1,591	1,383	1,257	1,118		1,554	1,331	1,206	1,091			1,261	1,181	1,051		358		
11	2	9	6	1			22	124	137			4	23	60				
	1,720	1,365	1,279	1,229			1,383	1,262	1,167			1,359	1,241	1,084				
12	1	9	14	3		1	50	185	176			5	34	85				
	1,840	1,515	1,354	1,241		1,474	1,473	1,316	1,183			1,352	1,270	1,131				
合計	20	116	125	34	0	17	361	1,561	2,248	1	0	32	322	964	6	1	1	0
	1,626	1,360	1,217	1,068	-	1,522	1,329	1,173	989	648	-	1,276	1,121	942	380	358	150	-
頭数	6.8	39.3	42.4	11.5	0.0	0.4	8.6	37.3	53.7	0.0	0.0	2.4	24.3	72.8	0.5	100.0	100.0	-
比率	5.1					72.1					22.8					0.0		
%						38.7								-				

(単位 上段 頭数:頭、下段 価格:円/kg)

雑 牛 (15,008 頭)														
去 勢 (9,201 頭)														
A (416 頭)					B (6,895 頭)					C (1,890 頭)				
5	4	3	2	1	5	4	3	2	1	5	4	3	2	1
2	12	15	4		1	68	217	266			3	49	115	2
1,814	1,347	1,180	990		1,471	1,366	1,154	931			1,285	1,084	864	479
3	15	4	3		4	72	299	232			3	58	122	4
1,750	1,367	1,115	1,040		1,673	1,287	1,119	954			1,266	1,061	899	522
1	13	14	5		1	55	247	299	1		5	48	117	3
1,742	1,372	1,183	1,009		1,639	1,333	1,157	985	632		1,249	1,074	946	493
2	17	13	1		3	101	366	276	1		6	93	132	2
1,432	1,398	1,220	1,111		1,645	1,338	1,195	1,093	524		1,282	1,171	1,060	461
1	14	13	6		3	58	224	219			3	40	95	
1,576	1,314	1,204	1,108		1,520	1,309	1,169	1,055			1,240	1,135	1,006	
1	11	8	7		1	45	217	240	1		1	43	83	
1,639	1,340	1,124	1,014		1,636	1,276	1,130	987	427		1,322	1,086	962	
4	16	13	6		4	86	276	221			10	50	96	
1,576	1,362	1,214	1,031		1,623	1,280	1,128	960			1,181	1,074	945	
3	24	14	4		6	96	219	189			3	40	68	1
1,575	1,356	1,186	999		1,511	1,307	1,153	1,009			1,286	1,110	954	182
1	21	13	1		5	77	246	217	2		1	38	94	1
1,663	1,341	1,196	1,070		1,529	1,309	1,184	1,069	643		1,216	1,158	1,027	211
6	23	14	2		5	59	296	190	1		4	57	85	1
1,634	1,376	1,266	1,030		1,505	1,331	1,220	1,129	731		1,265	1,178	1,089	499
1	15	9	2		5	81	237	207			2	53	80	1
1,684	1,424	1,301	1,180		1,562	1,368	1,267	1,175			1,321	1,244	1,134	744
3	15	14	7		3	117	312	221			11	75	92	
1,639	1,499	1,372	1,286		1,753	1,476	1,347	1,191			1,427	1,295	1,148	
28	196	144	48	0	41	915	3,156	2,777	6	0	52	644	1,179	15
1,636	1,375	1,221	1,076	-	1,579	1,340	1,189	1,040	569	-	1,289	1,148	998	480
6.7	47.1	34.6	11.5	0.0	0.6	13.3	45.8	40.3	0.1	0.0	2.8	34.1	62.4	0.8
4.5					74.9					20.5				
61.3														
41.8														

(単位 上段=頭数:頭、下段=価格:円/kg)

区 分 月	乳 牛 (3,368 頭)																
	め す (144 頭)							おす	去 勢 (3,224 頭)								
	B (14 頭)			C (130 頭)					B(0頭)	A(0頭)	B (687 頭)				C (2,537 頭)		
	4	3	2	1	3	2	1	2	2	4	3	2	1	4	3	2	1
1		1		1		3	13				6	13			10	40	3
		764		421		637	311				789	698			750	672	477
2						4	8				6	13	2		5	63	6
						566	296				797	704	421		764	694	522
3			1			4	19				2	38			4	147	1
			607			634	324				810	653			808	640	432
4						6					2	60	1		4	226	1
						630					801	651	516		811	640	507
5			1			7	3				4	69	4			193	6
			627			589	349				919	656	531			612	503
6			1			2					4	68	2		3	171	
			589			548					826	647	500		898	614	
7		1	4			8	7					59	2		1	257	8
		802	586			598	280					633	393		748	581	433
8		1	1			4	11				2	88	1		7	218	7
		831	572			507	268				860	567	425		812	512	398
9			1			6	6				7	71	3		8	294	3
			536			507	248				859	586	457		749	576	399
10						4	2				6	58			5	334	1
						613	283				829	622			802	609	373
11			1			4					1	61			8	334	2
			570			662					700	653			815	643	411
12					1	7	1				1	33			2	163	2
					782	692	211				880	674			993	681	445
合 計	0	3	10	1	1	59	70	0	0	0	41	631	15	0	57	2,440	40
	-	799	585	421	872	603	299	-	-	-	829	632	472	-	796	612	453
頭数	0.0	21.4	71.4	7.1	0.8	45.4	53.8	-	0.0	0.0	6.0	91.8	2.2	0.0	2.2	96.2	1.6
比率	9.7			90.3				-	-	21.3				78.7			
%	4.3							-	95.7								
	9.4																

(単位 上段 頭数:頭、下段 価格:円/kg)

区分 月	外国牛 (1 頭)										豚 (77,178 頭)				
	めす (1 頭)				去勢 (0 頭)						極 上	上	中	並	等 外
	B (0頭)		C (1頭)		A(0頭)	B (0 頭)			C (0頭)						
	2	1	2	1	2	3	2	1	2	1	上	上	中	並	外
1												1,436	2,678	2,055	916
											408	358	323	158	
2											2	1,529	2,523	1,814	753
											442	407	365	340	144
3												1,635	2,686	2,226	895
												410	375	342	160
4												1,445	2,605	2,211	856
												412	389	363	179
5												977	2,399	2,111	767
												462	442	408	217
6											2	1,121	2,090	1,959	903
											546	531	509	470	281
7											4	1,132	1,788	1,666	868
											515	508	483	452	269
8											2	1,088	1,651	1,228	725
											531	525	507	488	276
9												1,190	1,869	1,389	813
												537	504	478	250
10			1									1,451	2,556	1,592	693
			624									438	397	376	244
11											1	1,443	2,994	2,027	698
											443	446	416	400	232
12												1,573	2,864	2,275	1,004
												452	426	399	218
合計	0	0	1	0	0	0	0	0	0	0	11	16,020	28,703	22,553	9,891
	-	-	624	-	-	-	-	-	-	-	504	455	423	396	217
頭数	-	-	100.0	-	-	-	-	-	-	-	0.0	20.8	37.2	29.2	12.8
比率	0.0	0.0	100.0	0.0	0.0	0.0									
%	0.0				0.0										
	0.0														

1 1 出荷地別枝肉取扱頭数

① 成牛(合計)

(単位: 頭、%)

月 出荷地	1月	2月	3月	4月	5月	6月	7月	8月	9月	10月	11月	12月	合計	対前年比
北海道	73	96	62	69	69	51	53	27	52	41	43	67	703	72.7
青森					1		1	4					6	—
岩手	9	13	19	29	24	41	32	30	49	54	39	50	389	1389.3
宮城						1				3	3		7	350.0
秋田									7	2		1	10	—
山形														—
福島	12	12	12	13	12	12	56	70	169	323	26	1	718	115.1
茨城		12	12	24	12	12	12		12		13	40	149	77.2
栃木	36	36	48	48	36	24	36	56	23	36	50	36	465	66.5
群馬	219	181	297	314	242	270	249	130	13		75	149	2,139	104.3
埼玉								5	1				6	150.0
千葉														—
東京														—
神奈川														—
新潟								91	130		247	17	485	—
富山														—
石川														—
福井	13	16	13	24		8	8	12	8	13	12	12	139	39.4
山梨														—
長野	47	42	62	89	66	38	125	86	70	80	99	176	980	83.8
岐阜	1	2									1		4	133.3
静岡	104	104	117	104	91	91	104	78	85	110	117	104	1,209	98.0
愛知	221	217	246	316	178	246	201	217	241	242	306	333	2,964	107.4
三重	16	5	15		2	2	3	2	2	2		4	53	55.8
滋賀		5	1				1						7	77.8
京都	1	6	5		2		12	2	2	1		2	33	143.5
大阪	1	13		17	11		13	12	5	13	8	44	137	97.9
兵庫	174	200	179	224	184	161	173	137	162	168	179	175	2,116	114.1
奈良	31	39	40	72	37	37	39	40	34	50	51	101	571	111.7
和歌山	30	33	24	42	16	13	47	26	27	51	31	57	397	98.3
鳥取	60	65	66	114	87	72	48	81	73	50	52	159	927	99.7
島根	34	39	35	40	52	35	37	34	37	39	48	35	465	85.8
岡山	93	79	87	126	76	70	95	73	82	105	75	178	1,139	88.2
広島	12	30	35	66	19	38	25	44	56	41	32	62	460	92.7
山口	87	109	63	101	52	50	126	52	85	56	78	148	1,007	97.5
徳島	89	145	113	172	102	60	143	65	161	174	148	272	1,644	125.0
香川	39	44	39	65	39	39	143	77	129	121	52	78	865	157.0
愛媛	134	113	119	139	86	161	110	125	105	126	114	126	1,458	89.1
高知		5								12	7	10	34	59.6
福岡	12	9	12	27		3	33	24	29	17	27	26	219	68.9
佐賀	243	287	278	360	301	322	446	324	351	246	337	624	4,119	90.4
長崎	36	41	36	96	72	23	12	24	24	24			388	51.3
熊本	389	387	365	454	322	321	379	373	348	283	308	429	4,358	119.1
大分	95	133	127	112	151	124	127	118	85	96	136	184	1,488	80.1
宮崎	117	110	131	106	103	58	75	140	156	182	155	225	1,558	97.8
鹿児島	140	101	134	140	150	116	139	180	160	218	304	259	2,041	102.2
沖縄		6						1				1	8	100.0
豪州			1										1	—
合計	2,568	2,735	2,793	3,503	2,595	2,499	3,103	2,760	2,974	2,979	3,172	4,185	35,866	100.4

② 和牛(生体)

(単位:頭、%)

月 出荷地	1月	2月	3月	4月	5月	6月	7月	8月	9月	10月	11月	12月	合計	対前年比
北海道	22	29	28	21	21	5	15	7	30	20	13	28	239	69.3
青森							1	4					5	—
岩手	9	13	19	17	23	41	31	30	49	54	38	50	374	1,335.7
宮城						1				3	3		7	—
秋田									7	2		1	10	—
山形														—
福島							4	5		1	3	1	14	30.4
茨城												39	39	—
栃木				4						5	2	3	14	7.5
群馬	3	3	5	1	1	4			6		12	5	40	41.7
埼玉														—
千葉														—
東京														—
神奈川														—
新潟														—
富山														—
石川														—
福井		4											4	20.0
山梨														—
長野	40	40	52	84	51	30	96	79	48	57	92	158	827	87.0
岐阜														—
静岡												3	3	—
愛知	21	14	29	23	15	18	27	15	23	33	37	42	297	117.9
三重	2	4	1		2	2	2	2	2	2		4	23	143.8
滋賀		5											5	55.6
京都		5					8						13	59.1
大阪		13		6	11		13	8	5	9	8	35	108	77.7
兵庫	31	28	18	32	21	22	35	17	13	25	37	31	310	91.2
奈良	9	19	14	38	21	16	29	23	18	25	34	83	329	109.3
和歌山	9	22	12	32	13	12	24	11	15	37	18	45	250	100.4
鳥取	3	21	13	22	6	19	7	20	14	12	18	30	185	97.9
島根	12	17	14	18	26	13	16	14	15	17	27	14	203	87.5
岡山	41	19	23	56	27	34	43	41	40	49	47	111	531	117.0
広島		5		18		12		10	21		13	30	109	92.4
山口	86	96	56	101	52	49	126	51	84	56	78	147	982	100.7
徳島	25	22	23	39	18	24	40	32	52	87	72	139	573	167.1
香川		2		3					5		1	3	14	107.7
愛媛	7			2					8	3	4	1	25	49.0
高知		5											5	100.0
福岡	12	4	12	25		1	26	24	29	17	27	26	203	92.7
佐賀	219	271	264	346	291	315	436	320	344	241	330	610	3,987	89.7
長崎	15	20	15	75	52	14		3	3	15			212	51.2
熊本	298	280	250	349	237	234	283	260	235	200	227	295	3,148	122.9
大分	47	77	72	58	89	74	79	76	47	52	88	130	889	74.6
宮崎	108	102	123	97	94	54	67	131	146	171	145	217	1,455	98.5
鹿児島	140	101	134	140	150	116	139	180	160	218	304	259	2,041	102.2
沖縄		6						1				1	8	100.0
豪州														—
合計	1,159	1,247	1,177	1,607	1,221	1,110	1,547	1,364	1,419	1,411	1,678	2,541	17,481	98.7

③ 交雑牛（生体）

（単位：頭、％）

月 出荷地	1月	2月	3月	4月	5月	6月	7月	8月	9月	10月	11月	12月	合 計	対前年比
北海道	47	64	33	44	43	39	36	19	11	20	29	26	411	73.8
青 森														—
岩 手				12							1		13	—
宮 城														—
秋 田														—
山 形														—
福 島	12	12	12	12	12	12							72	13.4
茨 城		12	12	24	12	12	12		12		13	1	110	59.5
栃 木	36	36	48	44	36	24	36	56	23	31	48	33	451	95.3
群 馬	214	167	166	52	16	66						12	693	43.5
埼 玉								5	1				6	150.0
千 葉														—
東 京														—
神奈川														—
新 潟														—
富 山														—
石 川														—
福 井	13	12	13	24		8	8	12	8	13	12	12	135	40.5
山 梨														—
長 野	7	2	10	5	15	8	29	6	22	23	7	18	152	92.1
岐 阜														—
静 岡	49	43	64	91	65	52	78	47	34	47	62	70	702	101.0
愛 知	199	199	213	293	161	228	172	200	216	209	269	291	2,650	105.7
三 重	13		14										27	34.2
滋 賀														—
京 都														—
大 阪				11				4		4		9	28	2,800.0
兵 庫	129	156	149	186	153	139	137	106	128	127	124	135	1,669	126.3
奈 良	21	18	15	34	15	21	10	17	13	24	17	17	222	105.7
和歌山	15	9	12	10	2		19	15	12	9	13	11	127	92.0
鳥 取	57	44	53	92	80	53	41	61	58	38	34	129	740	101.1
鳥 根	21	21	19	15	17	18	17	18	21	20	17	16	220	74.8
岡 山	52	60	64	70	49	36	52	32	42	56	28	67	608	72.6
広 島	12	25	35	48	19	26	25	34	35	41	19	32	351	92.9
山 口	1	13	7			1		1	1			1	25	43.1
徳 島	64	120	89	131	81	36	103	31	109	87	76	133	1,060	109.5
香 川	39	42	39	62	39	39	143	77	124	121	51	75	851	158.2
愛 媛	125	113	119	137	86	161	110	125	97	123	110	125	1,431	90.5
高 知										12	7	10	29	—
福 岡		5		2		2	7						16	16.2
佐 賀	24	14	14	14	10	7	10	4	7	5	7	14	130	116.1
長 崎	21	21	21	21	20	9	12	21	21	9			176	51.5
熊 本	91	107	115	99	85	87	96	113	113	83	78	134	1,201	109.3
大 分	48	56	55	54	62	50	48	42	38	43	48	54	598	89.9
宮 崎	9	8	8	9	9	4	8	9	10	11	10	8	103	92.8
鹿 児 島														—
沖 縄														—
豪 州			1										1	—
合 計	1,319	1,379	1,400	1,596	1,087	1,138	1,209	1,055	1,156	1,156	1,080	1,433	15,008	90.0

④ 乳牛(生体)

(単位:頭、%)

月 出荷地	1月	2月	3月	4月	5月	6月	7月	8月	9月	10月	11月	12月	合計	対前年比
北海道		2		4	4	6	2		10		1	13	42	64.6
青森					1								1	—
岩手					1		1						2	—
宮城														—
秋田														—
山形														—
福島				1			52	65	169	322	23		632	1,541.5
茨城														—
栃木														—
群馬	2	11	126	261	225	200	249	130	7		63	132	1,406	389.5
埼玉														—
千葉														—
東京														—
神奈川														—
新潟								91	130		247	17	485	—
富山														—
石川														—
福井														—
山梨														—
長野														—
岐阜														—
静岡	55	61	53	13	26	39	26	31	51	63	55	31	504	93.5
愛知			1		2		2						5	166.7
三重														—
滋賀														—
京都														—
大阪														—
兵庫	11	16	12	6	10			8	21	15	18	9	126	64.9
奈良		1	2		1				3	1		1	9	—
和歌山	5	1			1	1	4			5		1	18	105.9
鳥取					1				1				2	22.2
島根	1	1	2	7	9	4	4	2	1	2	4	5	42	262.5
岡山														—
広島														—
山口														—
徳島		3	1	2	3			2					11	275.0
香川														—
愛媛	2												2	40.0
高知														—
福岡														—
佐賀														—
長崎														—
熊本				6									6	—
大分														—
宮崎														—
鹿児島														—
沖縄														—
豪州														—
合計	76	96	197	300	284	250	340	329	393	408	411	209	3,293	243.6

⑤ 外国牛（生体）

(単位：頭、%)

月 出荷地	1月	2月	3月	4月	5月	6月	7月	8月	9月	10月	11月	12月	合計	対前年比
北海道										1			1	—
合計										1			1	—

⑥ 和牛（搬入）

(単位：頭、%)

月 出荷地	1月	2月	3月	4月	5月	6月	7月	8月	9月	10月	11月	12月	合計	対前年比
北海道														—
岐阜														—
京都												1	1	—
兵庫									1				1	—
和歌山														—
島根														—
愛媛														—
長崎														—
大分														—
佐賀		2											2	100.0
宮崎														—
熊本											2		2	50.0
鹿児島														—
合計		2							1		2	1	6	85.7

⑦ 交雑牛（搬入）

(単位：頭、%)

月 出荷地	1月	2月	3月	4月	5月	6月	7月	8月	9月	10月	11月	12月	合計	対前年比
長野														—
愛知														—
京都														—
奈良														—
長崎														—
大分										1			1	100.0
熊本											1		1	—
合計										1	1		2	40.0

⑧ 乳牛（搬入）

(単位：頭、%)

月 出荷地	1月	2月	3月	4月	5月	6月	7月	8月	9月	10月	11月	12月	合計	対前年比
北海道	4	1	1		1	1		1	1				10	90.9
青森														—
岩手														—
秋田														—
山梨														—
栃木														—
群馬														—
埼玉														—
千葉														—
東京														—
石川														—
長野								1					1	33.3
岐阜	1	2								1			4	100.0
静岡														—
愛知	1	4	3					2	2				12	85.7
三重	1	1					1						3	100.0
滋賀			1				1						2	28.6
京都	1	1	5		2		4	2	2	1		1	19	82.6
大阪	1												1	25.0
兵庫	3						1	5		1			10	500.0
奈良	1	1	9										11	91.7
和歌山	1	1											2	100.0
鳥取														—
岡山														—
愛媛														—
高知														—
大分														—
合計	14	11	19	0	3	1	7	11	6	2	0	1	75	73.5

⑨ 豚（生体）

（単位：頭、％）

月 出荷地	1月	2月	3月	4月	5月	6月	7月	8月	9月	10月	11月	12月	合計	対前年比
富山	114	47	98	111	50	111	51	102		110	162	58	1,014	68.1
福井	59	12	36	31	20	34	9	24		30		42	297	71.7
岐阜	82	46	55	93	84	102	69	98	70	115	140	113	1,067	71.4
三重	1,346	1,249	1,763	1,777	1,226	1,394	1,142	1,043	1,327	1,328	1,351	1,144	16,090	107.9
滋賀	223	372	346	294	257	245	254	216	226	170	218	194	3,015	107.7
京都	813	614	543	870	808	405	521	497	354	715	649	851	7,640	72.6
大阪	592	640	544	432	455	438	460	534	638	606	614	747	6,700	91.8
兵庫	1,088	968	1,179	1,132	671	1,128	1,089	668	762	903	1,201	1,243	12,032	95.7
奈良	85	119	235	219	125	275	103	180	169	115	242	207	2,074	79.7
和歌山	237	249	358	416	349	359	269	223	320	285	293	351	3,709	120.1
鳥取	410	247	351	402	835	312	321	160	205	356	325	369	4,293	109.7
島根														—
岡山	1,719	1,801	1,741	1,161	1,235	1,144	1,015	774	981	1,403	1,830	2,131	16,935	105.2
広島	129	65											194	12.2
徳島						11		10	11				32	1.3
愛媛	116	103	81	76	49	29	63	39	17	70	49	96	788	37.2
宮崎														—
合計	7,013	6,532	7,330	7,014	6,164	5,987	5,366	4,568	5,080	6,206	7,074	7,546	75,880	90.8

⑩ 豚（搬入）

（単位：頭、％）

月 出荷地	1月	2月	3月	4月	5月	6月	7月	8月	9月	10月	11月	12月	合計	対前年比
群馬									80				80	—
兵庫	21	26	27	32	22	24	28	34	31	24	27	67	363	89.0
島根	51	63	85	71	68	64	64	92	70	62	62	103	855	94.9
合計	72	89	112	103	90	88	92	126	181	86	89	170	1,298	99.2

⑪ 子牛

（単位：頭、％）

月 出荷地	1月	2月	3月	4月	5月	6月	7月	8月	9月	10月	11月	12月	合計	対前年比
北海道									1				1	100.0
長野														—
愛知														—
京都														—
奈良														—
兵庫														—
和歌山														—
三重														—
岡山														—
豪州	2					3			4	1	4		14	87.5
合計	2					3			5	1	4		15	68.2

1 2 出荷系統別枝肉取扱頭数(平成18年～22年)

(単位:頭)

年 月	区 分	成 牛				豚			
		取 扱 頭 数			比 率	取 扱 頭 数			比 率
		系統出荷(a)	その他	計(b)	(a)/(b)	系統出荷(a)	その他	計(b)	(a)/(b)
平成18年		24,243	16,872	41,115	59.0%	9,065	81,310	90,375	10.0%
平成19年		22,453	15,567	38,020	59.1%	7,557	79,270	86,827	8.7%
平成20年		20,000	17,051	37,051	54.0%	7,193	75,256	82,449	8.7%
平成21年		19,200	16,653	35,853	53.6%	8,457	76,397	84,854	10.0%
平成22年		19,253	16,613	35,866	53.7%	9,524	67,654	77,178	12.3%
1 月		1,406	1,162	2,568	54.8%	1,063	6,022	7,085	15.0%
2 月		1,552	1,183	2,735	56.7%	1,183	5,438	6,621	17.9%
3 月		1,475	1,318	2,793	52.8%	1,085	6,357	7,442	14.6%
4 月		1,877	1,626	3,503	53.6%	538	6,579	7,117	7.6%
5 月		1,353	1,242	2,595	52.1%	578	5,676	6,254	9.2%
6 月		1,342	1,157	2,499	53.7%	486	5,589	6,075	8.0%
7 月		1,748	1,355	3,103	56.3%	419	5,039	5,458	7.7%
8 月		1,498	1,262	2,760	54.3%	394	4,300	4,694	8.4%
9 月		1,539	1,435	2,974	51.7%	469	4,792	5,261	8.9%
1 0 月		1,378	1,601	2,979	46.3%	902	5,390	6,292	14.3%
1 1 月		1,701	1,471	3,172	53.6%	1,066	6,097	7,163	14.9%
1 2 月		2,384	1,801	4,185	57.0%	1,341	6,375	7,716	17.4%

1.3 枝肉卸売価格と枝肉重量（平成18年～22年）

区分 年 月	和牛											
	めす				去勢				おす			
	枝肉1kg当たり卸売価格 (円)			1頭当たり平均枝肉重量 (kg)	枝肉1kg当たり卸売価格 (円)			1頭当たり平均枝肉重量 (kg)	枝肉1kg当たり卸売価格 (円)			1頭当たり平均枝肉重量 (kg)
	高値	安値	平均値		高値	安値	平均値		高値	安値	平均値	
平成18年	4,048	264	2,008	415.7	5,356	319	2,096	475.4				
平成19年	3,259	320	1,919	425.2	7,356	211	2,036	480.8	637	429	537	439.5
平成20年	3,907	72	1,728	431.2	8,427	106	1,850	486.9	494	494	494	415.6
平成21年	3,780	211	1,548	423.4	7,877	399	1,675	485.4	583	583	583	488.2
平成22年	3,708	188	1,526	422.7	6,302	431	1,663	488.4				
1月	2,998	316	1,561	435.8	2,964	757	1,638	488.7				
2月	2,701	574	1,469	435.0	4,202	711	1,650	491.8				
3月	2,433	323	1,435	430.4	2,965	589	1,624	487.4				
4月	2,941	526	1,573	428.2	3,251	933	1,681	489.8				
5月	2,355	557	1,492	419.6	2,539	854	1,611	486.5				
6月	2,763	320	1,406	419.6	2,462	698	1,578	488.7				
7月	3,170	652	1,511	422.3	4,205	542	1,646	490.8				
8月	2,787	264	1,456	415.2	3,204	840	1,605	483.1				
9月	2,745	532	1,470	412.4	2,793	797	1,617	485.1				
10月	3,087	737	1,512	413.7	6,302	841	1,648	487.6				
11月	3,708	316	1,558	417.0	3,677	469	1,678	489.8				
12月	3,501	188	1,681	427.6	4,237	431	1,810	489.9				

区分 年 月	交 雑 牛											
	め す				去 勢				お す			
	枝肉1kg当たり卸売価格 (円)			1頭当 たり平 均枝肉 重量 (kg)	枝肉1kg当たり卸売価格 (円)			1頭当 たり平 均枝肉 重量 (kg)	枝肉1kg当たり卸売価格 (円)			1頭当 たり平 均枝肉 重量 (kg)
	高 値	安 値	平均値		高 値	安 値	平均値		高 値	安 値	平均値	
平成18年	2,361	106	1,267	423.9	2,835	57	1,351	482.4	954	954	954	493.4
平成19年	2,313	106	1,172	435.9	2,731	54	1,249	490.5				
平成20年	2,222	137	1,052	442.9	2,521	114	1,151	493.5				
平成21年	2,000	107	957	433.0	2,216	22	1,069	495.6				
平成22年	1,840	203	1,080	440.4	1,996	182	1,141	497.4	358	150	250	526.7
1 月	1,680	316	932	437.1	1,896	211	1,053	498.4	150	150	150	547.8
2 月	1,636	203	942	432.7	1,892	210	1,061	497.5				
3 月	1,630	316	1,002	430.9	1,742	211	1,075	497.5				
4 月	1,756	441	1,126	441.6	1,777	316	1,169	502.4				
5 月	1,724	466	1,105	447.4	1,609	369	1,127	499.7				
6 月	1,584	405	1,027	436.3	1,639	284	1,069	496.4				
7 月	1,813	374	1,048	446.8	1,785	268	1,085	497.7				
8 月	1,792	519	1,065	445.7	1,707	182	1,127	494.9				
9 月	1,729	429	1,115	437.6	1,663	211	1,148	491.2				
10 月	1,619	280	1,168	444.2	1,996	436	1,199	496.8	358	358	358	505.6
11 月	1,790	377	1,214	441.4	1,806	213	1,243	495.1				
12 月	1,840	638	1,265	448.4	1,779	238	1,307	498.7				

乳 牛											
め す				去 勢				お す			
枝肉1kg当たり平均価格 (円)			1頭当 たり平 均枝肉 重量 (kg)	枝肉1kg当たり平均価格 (円)			1頭当 たり平 均枝肉 重量 (kg)	枝肉1kg当たり平均価格 (円)			1頭当 たり平 均枝肉 重量 (kg)
高 値	安 値	平均値		高 値	安 値	平均値		高 値	安 値	平均値	
1,186	211	444	279.2	1,414	22	883	428.3				
1,071	54	465	287.7	1,301	54	745	439.6				
1,050	264	586	337.7	1,156	204	755	446.5	401	401	401	363.8
852	526	699	394.7	1,051	159	744	449.3				
831	211	484	343.8	1,050	211	621	430.6				
764	211	421	335.1	915	211	693	476.8				
705	211	402	363.3	877	286	693	462.5				
673	211	400	303.4	885	432	648	441.7				
665	579	630	420.8	951	243	646	432.2				
649	211	539	355.2	974	421	625	429.2				
653	421	560	436.9	928	211	630	445.2				
802	221	513	371.5	811	369	587	424.6				
831	211	417	295.1	958	370	535	416.5				
599	211	418	305.4	915	267	586	430.8				
674	211	523	347.5	1,015	373	617	420.3				
735	570	647	420.3	921	371	647	432.3				
798	211	668	387.9	1,050	318	684	419.2				

区分 年 月	外 国 牛											
	め す				去 勢				お す			
	枝肉1kg当たり平均価格 (円)			1頭当たり 平均枝 肉重量 (kg)	枝肉1kg当たり平均価格 (円)			1頭当たり 平均枝 肉重量 (kg)	枝肉1kg当たり平均価格 (円)			1頭当たり 平均枝 肉重量 (kg)
	高 値	安 値	平均値		高 値	安 値	平均値		高 値	安 値	平均値	
平成18年	946	841	899	388.2	895	634	802	370.0				
平成19年					841	841	841	439.0				
平成20年												
平成21年												
平成22年	624	624	624	546.4								
1 月												
2 月												
3 月												
4 月												
5 月												
6 月												
7 月												
8 月												
9 月												
10 月	624	624	624	546.4								
11 月												
12 月												

区分 年 月	豚				子牛			
	枝肉1kg当たり平均価格 (円)			1頭当たり 平均枝肉重量 (kg)	枝肉1kg当たり平均価格 (円)			1頭当たり 平均枝肉重量 (kg)
	高値	安値	平均値		高値	安値	平均値	
平成18年	2,101	126	430	80.8	391	54	272	109.7
平成19年	2,111	106	439	82.1	583	107	347	144.9
平成20年	2,100	85	466	82.1	417	106	256	103.5
平成21年	1,483	43	365	81.8	368	120	239	133.0
平成22年	1,596	32	387	81.4	299	21	176	141.1
1月	945	63	322	83.6	261	207	235	146.1
2月	830	42	333	81.3				
3月	895	32	338	82.1				
4月	1,050	63	352	81.8				
5月	851	54	398	82.1				
6月	867	75	458	81.8	164	54	91	138.1
7月	830	84	435	81.7				
8月	893	96	461	79.3				
9月	1,596	64	455	79.2	226	21	110	138.3
10月	998	54	379	79.5	159	159	159	128.2
11月	1,113	54	393	80.9	299	263	288	147.4
12月	1,366	32	388	82.1				

14 共励会及び共進会の実績

- | | | |
|---------|-------|---------------------------------|
| (1 月) | | な し |
| (2 月) | 5 日 | 第 2 9 回全農肉牛枝肉共励会 |
| | 1 9 日 | 第 3 4 回やまぐち和牛枝肉共励会 |
| (3 月) | | な し |
| (4 月) | 2 3 日 | 第 1 1 回 J A 熊本経済連・J A 菊池肉牛枝肉共励会 |
| (5 月) | | な し |
| (6 月) | | な し |
| (7 月) | 5 日 | 第 2 1 回南港市場交雑牛枝肉共励会 |
| | 1 6 日 | 第 5 3 回佐賀牛枝肉共励会(大阪) |
| | 2 9 日 | 平成 2 2 年度徳島県肉牛共励会 (交雑種の部) |
| (8 月) | 3 日 | 第 3 1 回信州和牛(県内産)枝肉共励会 |
| | 4 日 | 第 5 6 回大分県肉牛枝肉共励会 |
| (9 月) | 1 0 日 | 第 5 回南港市場豚枝肉コンクール |
| | 1 7 日 | 山口県畜産共進会・第 5 8 回和牛共進会 |
| (1 0 月) | 1 日 | 第 6 回全日本牛枝肉コンクール |
| | 8 日 | 平成 2 2 年度徳島県肉牛共励会 (黒毛和種の部) |
| (1 1 月) | 1 2 日 | 第 2 3 回体外受精卵産子枝肉共励会 |
| | 1 9 日 | 平成 2 2 年度鹿児島県肉牛枝肉共進会 |
| | 2 6 日 | 第 2 5 回中国 5 県全農肉牛枝肉共励会 |
| (1 2 月) | 1 日 | 第 5 7 回大分県肉牛枝肉共励会 |
| | 3 日 | 第 6 回知多牛枝肉共励会 |
| | 7 日 | 第 6 3 回長野県畜産共進会 |
| | 8 日 | 第 5 回山陽肉牛出荷組合枝肉共励会 |
| | 1 4 日 | 第 1 6 回熊本県経済連肉牛枝肉共励会 |
| | 1 7 日 | 第 5 4 回佐賀牛枝肉共励会(大阪) |

15. 南港市場入場調査

平成22年11月4日調査

時間 \ 区分	今回22年11月4日		前回21年11月4日		前回比(%)	
	車	人	車	人	車	人
0 ~ 1	2	2	43	43	5	5
1 ~ 2	2	2	45	45	4	4
2 ~ 3	2	2	47	47	4	4
3 ~ 4	3	3	52	52	6	6
4 ~ 5	7	7	57	57	12	12
5 ~ 6	24	24	66	68	36	35
6 ~ 7	36	40	51	51	71	78
7 ~ 8	70	75	59	65	119	115
8 ~ 9	189	288	164	275	115	105
9 ~ 10	94	120	76	98	124	122
10 ~ 11	91	108	77	89	118	121
11 ~ 12	96	106	36	39	267	272
12 ~ 13	74	92	18	20	411	460
13 ~ 14	72	76	44	47	164	162
14 ~ 15	65	69	32	38	203	182
15 ~ 16	50	50	31	38	161	132
16 ~ 17	18	18	20	21	90	86
17 ~ 18	21	21	10	11	210	191
18 ~ 19	13	13	4	4	325	325
19 ~ 20	14	15	6	9	233	167
20 ~ 21	4	4	8	8	50	50
21 ~ 22	3	3	4	4	75	75
22 ~ 23	0	0	4	4	0	0
23 ~ 24	0	0	4	4	0	0
計	950	1,138	958	1,137	99	100

(注) 車には送迎バスを含まない。

中央卸売市場
南港市場

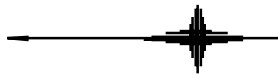
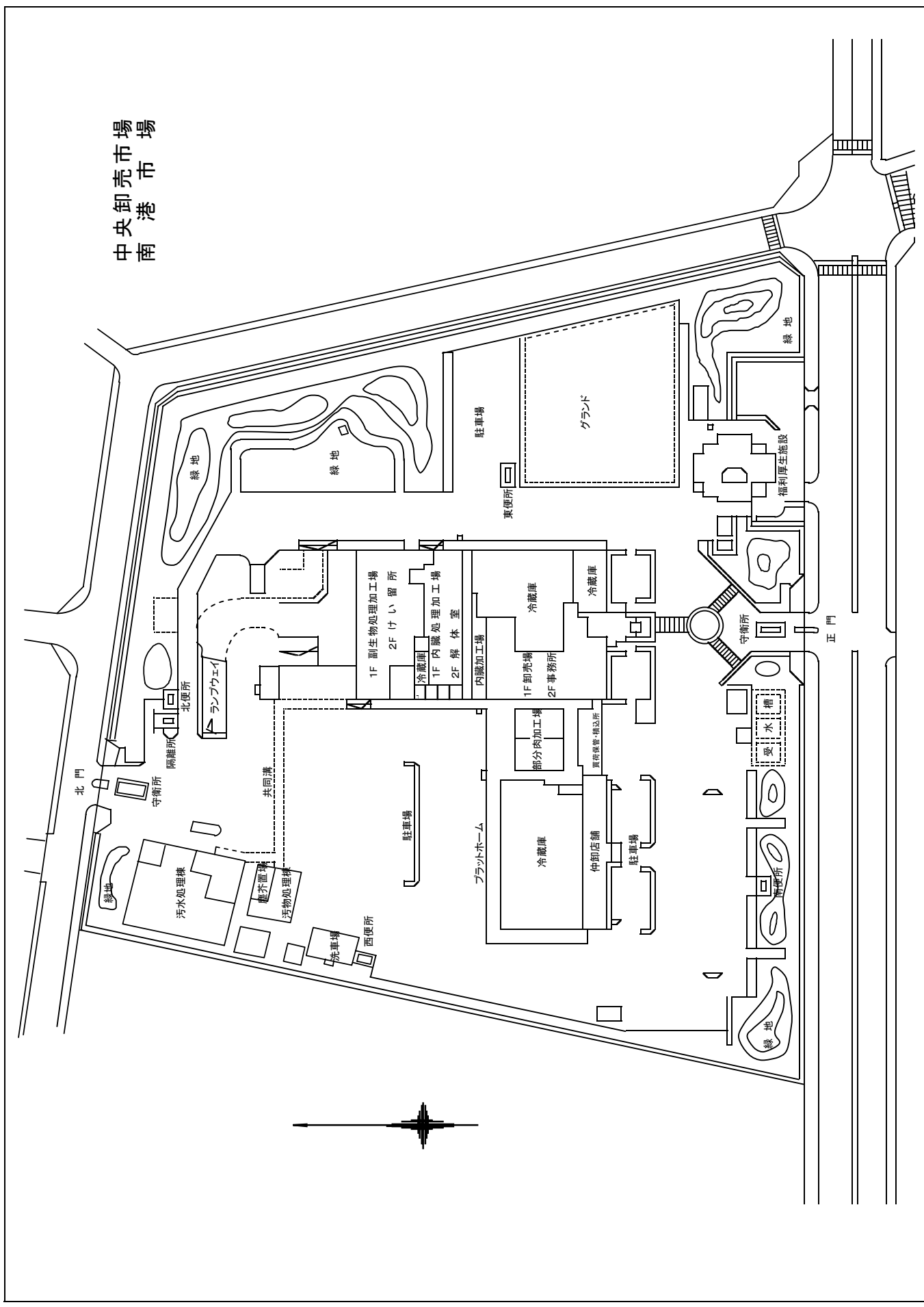

●南港市場への交通

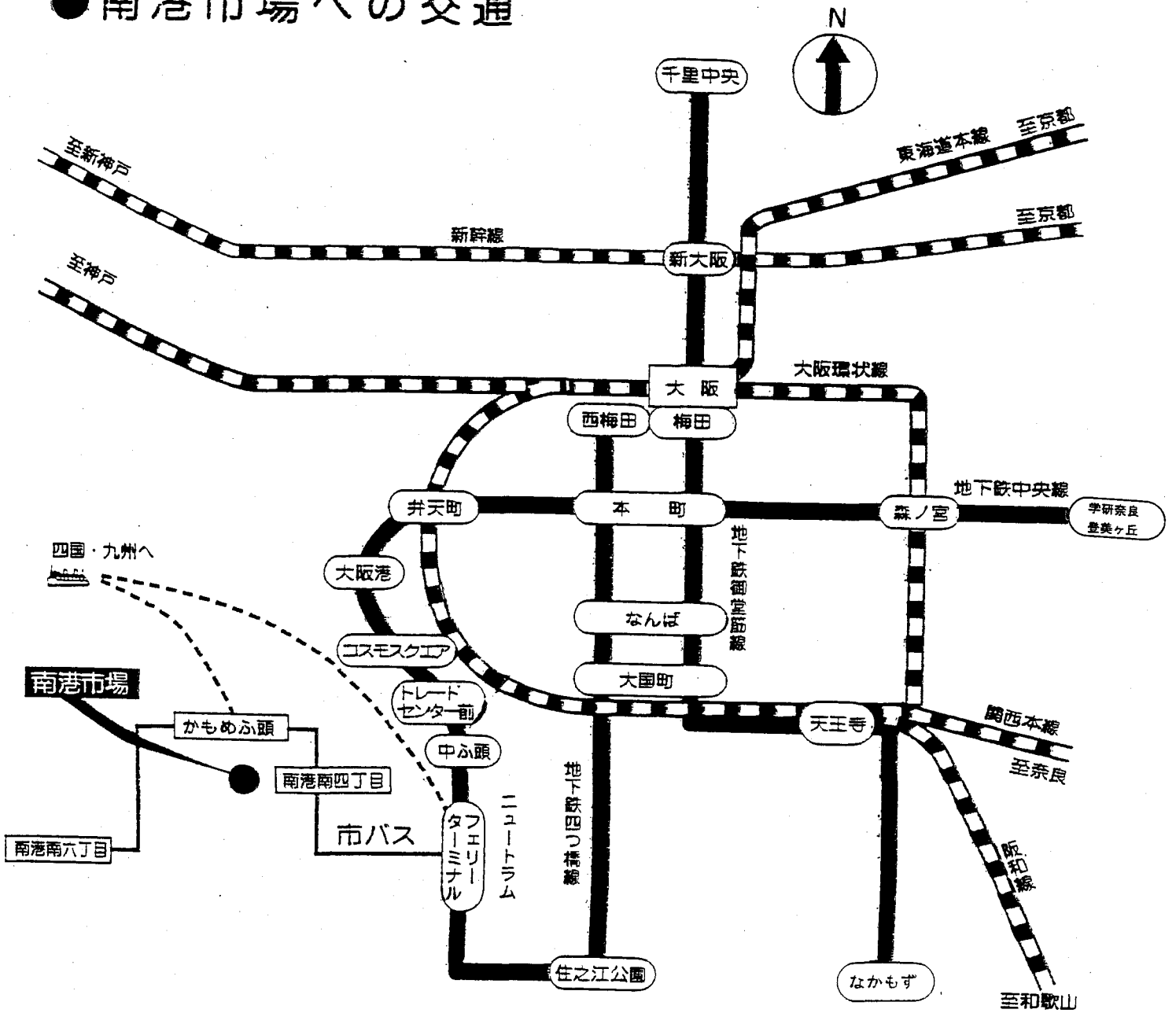

交通

- 地下鉄・ニュートラム・市バス利用の場合
 フェリーターミナル駅→
 →南港南四丁目バス停車又は専用送迎バス
- 阪神高速道路利用の場合
 大阪市内→南港中出口下車
 堺市内→南港南出口下車

大阪市中央卸売市場南港市場

〒559-0032 大阪市住之江区南港南5丁目2番48号

TEL 06-6675-2010

FAX 06-6675-2029