

平成 25 年

中央卸売市場南港市場年報

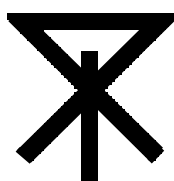

大 阪 市

ま え が き

この年報は、平成25年中の大阪市中心卸売市場南港市場における食肉の取扱状況を統計的に整理したもので、市場業務運営上の基礎資料とするとともに関係各方面の参考に資するため刊行したものです。

なお、年報の刊行にあたり、ご協力をいただいた関係各位に対し心から感謝の意を表します。

平成26年3月

大阪市中心卸売市場南港市場

年 報 目 次

まえがき

1	平成25年の概要	1
2	市場の機構	2
3	市場施設の概要	4
4	使用料及び手数料一覧	5
5	年別と畜頭数（昭和44年～平成25年）	6
6	月別と畜頭数	7
7	平成25年取扱実績	8
	図1 年別取扱頭数と卸売価格	10
	図2 月別取扱頭数と卸売価格	11
8	年別取扱実績（平成21年～平成25年）	12
9	月別取扱実績	14
10	規格別枝肉取扱頭数と平均卸売価格	18
11	出荷地別枝肉取扱頭数	24
12	出荷系統別枝肉取扱頭数（平成21年～平成25年）	29
13	枝肉卸売価格と枝肉重量（平成21年～平成25年）	30
14	共励会及び共進会の実績	35
15	南港市場入場調査	36

市場平面図

1 平成25年の概要

(1) 取扱概況

平成25年中の大阪市中央卸売市場南港市場における畜産物の取扱状況について、牛の取扱頭数は前年より1%増加し、卸売取扱金額は11%増加した。

豚の取扱頭数は前年より5%増加し、卸売取扱金額は15%増加した。

総取扱頭数は10万5,465頭、総取扱重量は2万2,038トン、総取扱金額は264億2,582万円となり、前年に比べ取扱頭数は3,799頭(4%)の増、取扱重量は220トン(1%)の増、取扱金額は27億5,518万円(12%)の増となった。

畜種別に見ると、牛枝肉の取扱頭数は3万4,631頭、取扱重量は1万6,243トン、取扱金額は240億636万円となり、前年に比べ取扱頭数は425頭(1%)の増、取扱重量は50トン(0%)の減、取扱金額は24億3,941万円(11%)増となった。

豚枝肉の取扱頭数は7万833頭、取扱重量は5,794トン、取扱金額は24億1,725万円となり、前年に比べ取扱頭数は3,404頭(5%)増、取扱重量は274トン(5%)増、取扱金額は3億1,472万円(15%)増となった。

(2) 年間市況

牛枝肉の市況について、年間平均卸売価格は1kg当たり1,478円で、前年に比べ154円(12%)高となった。

豚枝肉の市況について、年間平均卸売価格は1kg当たり417円で、前年と比べ36円(9%)高となった。

(3) と畜頭数

①成牛…と畜頭数は3万4,621頭で、前年に比べ443頭(1%)増となった。

品種別では、和牛1万7,660頭で、前年に比べ173頭(1%)増、交雑牛1万3,742頭で、前年に比べ104頭(1%)増、乳牛3,219頭で、前年に比べ166頭(6%)増となった。

②豚…と畜頭数は6万9,716頭で、前年に比べ3,886頭(6%)増となった。

(4) 卸売価格

①牛枝肉…和牛の平均単価は1,811円/kgで、前年に比べ153円(9%)高となった。

交雑牛の平均単価は1,221円/kgで、前年に比べ131円(12%)高となった。

乳牛の平均単価は754円/kgで、前年に比べ222円(42%)高となった。

②豚枝肉…平均単価は417円/kgで、前年に比べ36円(9%)高となった。

2 市場の機構

(平成26年3月1日現在)

市場の機構及び業務の運営は、卸売市場法、同法施行規則、大阪市中心卸売市場業務条例、同条例南港市場施行規則及びと畜場法、同法施行規則、大阪市食肉処理場条例、同条例施行規則に基づいて行っており、市場機構の主たるものは次のとおりである。

(1) 市場機構

ア 開設者

卸売市場法に基づき大阪府が農林水産大臣の開設認可を受けて、施設の管理と業務の指導監督を行っている。



- イ 取扱品目 肉類（鳥肉を除く。）及びその加工品
- ウ 取引方法 せり売若しくは入札の方法又は相対取引
- エ 取引経路

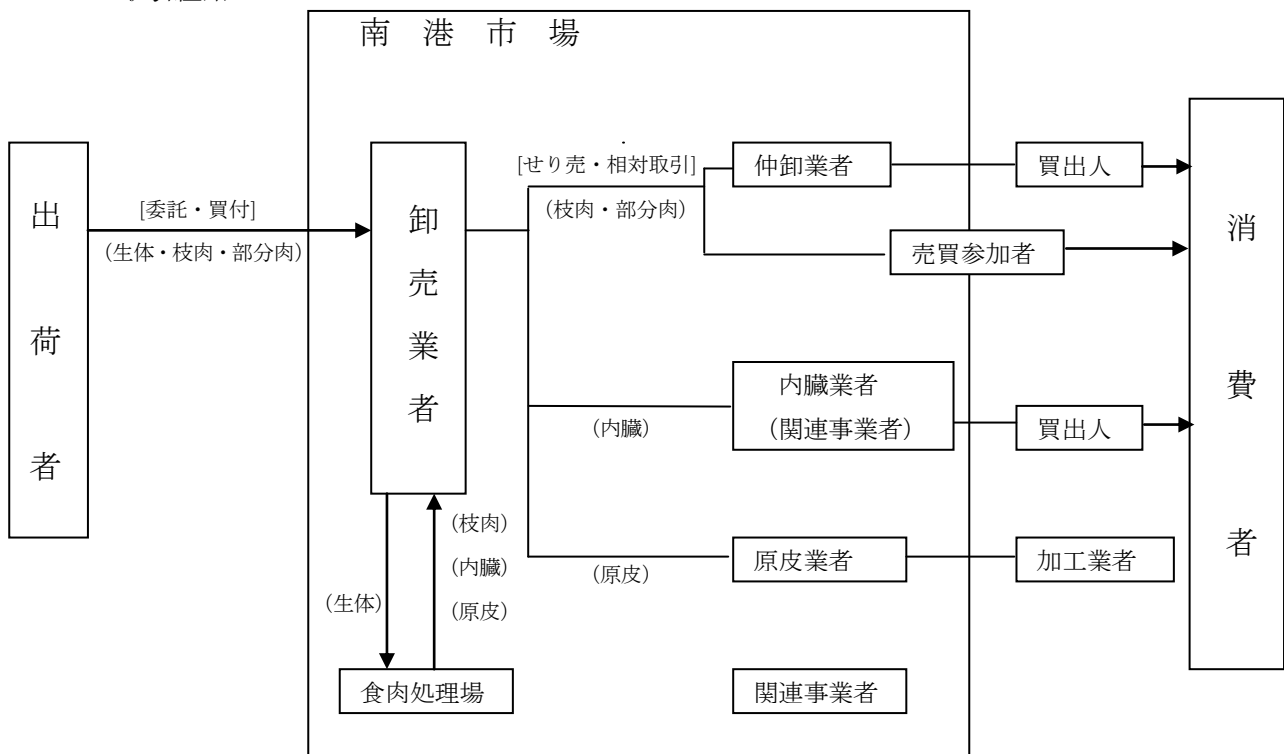

オ 卸売開始時刻

- 開始時刻 午前9時
- せり売 (牛) 午前10時30分から
- (豚) 午後 0時から

カ 休業日

- ・市場 日曜日、祝日及び12月30日～翌年1月4日
 - ・食肉処理場 " 及び12月29日～翌年1月4日
- 上記以外に平成25年は48日の臨時休業日を設けた。

(2) 関連事業者

ア 卸売業者（1業者）

農林水産大臣の許可を受けて、原則として出荷者から販売の委託を受けた生鮮食料品等をせり売又は相対取引によって仲卸業者及び売買参加者に販売する。

イ 仲卸業者（35業者）

市長の許可を受けて、市場内に設置する店舗において、卸売業者から卸売を受けた生鮮食料品等を仕分けし、又は調製して小売商、その他の買出人に販売する。

ウ 売買参加者（147業者）

市長の承認により、卸売業者から卸売を受けることができ、原則として開設区域内に事業所等を有し、直接消費者に販売することを業務とする大口需要者など。

エ 関連事業者（4業者）

市長の許可を受けて、市場内において冷蔵庫業、運搬業、加工業等市場機能の充実に資する業務又は、物品販売業、金融業、飲食業等、市場の利用者に便益を提供する業務を行う。

(3) 関係機関

ア 格付機関

公益社団法人日本食肉格付協会が市長の指定を受けて、市場で取引される枝肉等の格付を行っている。

イ 検査機関

と畜場法に基づき、大阪市（食肉衛生検査所）が食肉の衛生検査を行っている。

3 市場施設の概要

位 置 大阪市住之江区南港南5丁目2番48号
 敷地面積 100,000m²
 建面積 21,345m²
 延面積 31,140m²

主要施設

(平成26年3月1日現在)

種 類	構 造	面積 m ²
卸売場	鉄筋コンクリート造 鉄骨鉄筋コンクリート造	1,594
仲卸売場	鉄筋コンクリート造	2,948
冷蔵庫	鉄筋コンクリート造 鉄骨鉄筋コンクリート造 冷却能力F～C級	5,623
けい留所	鉄筋コンクリート造 鉄骨鉄筋コンクリート造	1,991
食肉処理場	鉄筋コンクリート造 鉄骨鉄筋コンクリート造	1,259
内臓処理場	鉄筋コンクリート造 鉄骨鉄筋コンクリート造	1,434
副生物処理場	鉄筋コンクリート造 鉄骨鉄筋コンクリート造	1,870
部分肉加工場	鉄筋コンクリート造 鉄骨鉄筋コンクリート造	908
内臓加工場	鉄筋コンクリート造 鉄骨鉄筋コンクリート造	268
買荷保管・積込所	鉄筋コンクリート造 (低温)	475
検査施設	鉄筋コンクリート造 鉄骨鉄筋コンクリート造	863
市関係者事務所等	鉄筋コンクリート造 鉄骨鉄筋コンクリート造	1,351
業者関係事務所等	鉄筋コンクリート造 鉄骨鉄筋コンクリート造	3,028
汚水処理施設	鉄筋コンクリート造	695
汚物処理施設	鉄骨造	514
駐車場	—————	12,000
洗車場	—————	308
福利厚生棟	鉄筋コンクリート造	1,487

4 使用料及び手数料一覧

(1) 使用料

市場使用料

平成26年3月1日現在

種	別	使	用	料
卸売業者市場使用料	売上高割使用料	卸売金額の1,000分の2		
	売場使用料	売場1㎡につき1月		199円
仲卸業者市場使用料	売上高割使用料	販売金額の1,000分の2		
	売場使用料	売場1㎡につき1月		1,386円
関連事業者営業所使用料		加工営業所1㎡につき1月		2,730円
		上記以外の営業所1㎡につき1月		1,018円
事務所使用料		事務所1㎡につき1月		1,354円
福利厚生施設（食堂の用に供するものに限る。）使用料		福利厚生施設1㎡につき1月		556円
荷さばき所使用料		荷さばき所1㎡につき1月		420円
倉庫使用料		物置場1㎡につき1月		923円
冷蔵庫使用料		枝肉冷蔵庫1㎡につき1月		2,929円
		上記以外の冷蔵庫1㎡につき1月		2,288円
駐車場使用料		駐車場1㎡につき1月		136円
空地使用料		空地1㎡につき1月		136円
けい留所使用料		けい留所1㎡につき1月		199円

備考 月額による使用料については、使用日数が1月に満たない場合は、日割計算による。

食肉処理場使用料

平成26年3月1日現在

種	別	使	用	料
普通と畜		牛、馬（生後1年以上）	1頭につき	7,350円
		牛、馬（生後1年未満）	1頭につき	1,638円
		豚（枝肉重量100キログラム以上）	1頭につき	3,276円
		豚（枝肉重量100キログラム未満）	1頭につき	1,638円
		めん羊、山羊	1頭につき	1,638円
病畜と畜		普通と畜の2倍に相当する額		

(2) 手数料

診断書等交付手数料

平成26年3月1日現在

種	別	手	数	料
検	案	書	1通	315円

5 年別と畜頭数（昭和44年～平成25年）

（単位：頭）

種別 年別	成牛	豚	子牛	馬	子馬	羊・山羊	合計
昭和44	75,002	345,361	5,626	136		6	426,131
45	84,158	418,604	4,013	127		12	506,914
46	82,662	431,205	2,111	41		8	516,027
47	78,828	389,126	972			4	468,930
48	52,775	385,051	448	1		29	438,304
49	62,458	391,970	1,023			2	455,453
50	74,441	349,364	1,092	4		1	424,902
51	56,197	347,383	644			3	404,227
52	65,539	380,260	654		1	1	446,455
53	65,867	386,175	497	3		22	452,564
54	65,522	386,348	231	4		2	452,107
55	64,489	357,869	97			31	422,486
56	68,307	315,196	92	1		13	383,609
57	64,083	302,309	134	2		7	366,535
58	59,635	281,530	160	1		1	341,327
59	(37,322)	(115,322)	(60)	(0)	(0)	(0)	(152,704)
	51,717	182,187	114	1			234,019
60	51,242	174,900	62				226,204
61	50,278	178,548	50	1			228,877
62	48,376	177,562	14				225,952
63	48,499	182,894	13				231,406
平成元年	49,113	173,117	13				222,243
2	50,088	151,220	20				201,328
3	53,032	134,388	11				187,431
4	56,148	122,860	8				179,016
5	57,288	126,998	16				184,302
6	57,473	124,965	10				182,448
7	57,996	118,667	5				176,668
8	55,661	110,121	6				165,788
9	51,314	117,357	12				168,683
10	49,400	124,538	19				173,957
11	47,455	114,310	11				161,776
12	46,916	109,999	4				156,919
13	41,263	96,133	6				137,402
14	51,207	102,800	2				154,009
15	49,590	97,920					147,510
16	50,235	91,385					141,620
17	44,207	89,851	3				134,061
18	40,318	88,529	3				128,850
19	37,489	85,452	5				122,946
20	36,853	80,888	8				117,749
21	35,752	83,736	17				119,505
22	35,795	76,001	16				111,812
23	34,004	70,031	33				104,068
24	34,178	65,830	35				100,043
25	34,621	69,716	2				104,339

※59年は旧食肉市場及び南港市場を合算した数。（ ）内は南港市場分（59.4～12）

6 月別と畜頭数（平成25年）

（単位：頭）

月別	畜種 作業 日数	と 畜 頭 数					1日平均と畜頭数			
		牛	豚	子牛	その他	計	牛	豚	子牛他	計
1月	19	2,736	6,038			8,774	144	318		462
2月	19	2,466	5,485	2		7,953	130	289		419
3月	20	2,634	5,664			8,298	132	283		415
4月	21	3,354	5,919			9,273	160	282		442
5月	22	2,642	6,391			9,033	120	291		411
6月	20	2,569	5,413			7,982	128	271		399
7月	22	3,300	5,430			8,730	150	247		397
8月	20	2,471	5,184			7,655	124	259		383
9月	19	2,664	5,454			8,118	140	287		427
10月	22	2,720	5,772			8,492	124	262		386
11月	20	3,288	6,445			9,733	164	322		487
12月	22	3,777	6,521			10,298	172	296		468
計	246	34,621	69,716	2		104,339	141	283		424

7 平成25年 取扱実績

1 取扱数量及び金額

(開場日数 247日)

種別		区分		頭数 (頭)	対前年比 (%)	重量 (kg)	対前年比 (%)	金額 (円)	対前年比 (%)	平均 価格		
										(円/kg)	(%)	
成 牛	和牛	生体		17,653	101	8,157,744.0	100	14,767,238,215	109	1,810	109	
		搬入		21	64	10,603.9	71	23,607,198	102	2,226	143	
		計		17,674	101	8,168,347.9	100	14,790,845,413	109	1,811	109	
	枝	交雑牛	生体		13,738	101	6,694,255.2	101	8,173,886,653	113	1,221	112
			搬入		1	14	573.1	16	794,317	21	1,386	130
			計		13,739	101	6,694,828.3	101	8,174,680,970	113	1,221	112
	乳牛	生体		3,218	105	1,379,635.4	93	1,040,836,555	132	754	142	
		搬入			-	-	-	-	-	-	-	
		計		3,218	105	1,379,635.4	93	1,040,836,555	132	754	142	
	肉	外国牛	生体			-		-		-	-	-
			搬入			-		-		-	-	-
			計			-		-		-	-	-
	合計	生体		34,609	101	16,231,634.6	100	23,981,961,423	111	1,477	112	
		搬入		22	52	11,177.0	58	24,401,515	90	2,183	155	
		計		34,631	101	16,242,811.6	100	24,006,362,938	111	1,478	112	
部分肉	国産					706.5	2,250	2,183,513	442	3,091	20	
	輸入						-		-	-	-	
	計					706.5	2,250	2,183,513	442	3,091	20	
合計						16,243,518.1	100	24,008,546,451	111	1,478	112	
豚	枝肉	生体		69,641	106	5,707,209.2	106	2,388,488,605	115	419	109	
		搬入		1,192	71	86,945.1	69	28,761,562	85	331	124	
		計		70,833	105	5,794,154.3	105	2,417,250,167	115	417	109	
	部分肉	国産						-		-	-	-
		輸入						-		-	-	-
計							-		-	-	-	
合計						5,794,154.3	105	2,417,250,167	115	417	109	
子牛				1	3	156.8	3	25,354	4	162	111	
馬							-		-	-	-	
総計				105,465	104	22,037,829.2	101	26,425,821,972	112	1,199	111	

2 出荷地別枝肉取扱頭数

(単位 頭数：頭、比：%)

順位	成 牛							豚		
	出荷地	和 牛	交雑牛	乳 牛	外国牛	計	(全体比)	出荷地	頭 数	(全体比)
1	熊 本	2,199	1,357	0	0	3,556	10.3	兵 庫	12,506	17.7
2	愛 知	518	2,591	6	0	3,115	9.0	三 重	11,428	16.1
3	佐 賀	2,759	33	0	0	2,792	8.1	岡 山	10,456	14.8
4	群 馬	286	115	2,211	0	2,612	7.5	京 都	6,822	9.6
5	鹿 児 島	2,398	0	0	0	2,398	6.9	滋 賀	5,221	7.4
6	徳 島	715	1,593	12	0	2,320	6.7	和 歌 山	4,083	5.8
7	宮 崎	1,812	3	0	0	1,815	5.2	大 阪	3,990	5.6
8	北 海 道	1,440	217	10	0	1,667	4.8	奈 良	3,556	5.0
9	愛 媛	1	1,376	224	0	1,601	4.6	鳥 取	3,123	4.4
10	兵 庫	140	1,401	48	0	1,589	4.6	千 葉	3,060	4.3
11	岡 山	714	684	0	0	1,398	4.0	岐 阜	2,166	3.1
12	長 野	991	58	109	0	1,158	3.3	広 島	2,047	2.9
13	香 川	63	969	0	0	1,032	3.0	愛 媛	1,205	1.7
14	大 分	598	400	0	0	998	2.9	島 根	948	1.3
15	山 口	844	2	1	0	847	2.5	福 井	182	0.3
16	鳥 取	167	606	53	0	826	2.4	茨 城	40	0.1
17	静 岡	48	694	0	0	742	2.1			
18	広 島	365	323	0	0	688	2.0			
19	新 潟	0	0	502	0	502	1.5			
20	島 根	341	112	14	0	467	1.4			
21	栃 木	78	382	0	0	460	1.3			
22	和 歌 山	280	118	20	0	418	1.2			
23	奈 良	312	73	8	0	393	1.1			
24	長 崎	90	288	0	0	378	1.1			
25	福 岡	161	39	0	0	200	0.6			
その他	15府県	354	305	0	0	659	1.9			
合 計	40道府県	17,674	13,739	3,218	0	34,631	100.0	16府県	70,833	100.0

3 と畜頭数

(単位 頭数：頭、比：%)

区 分	種 別 成 牛 計	内 訳				豚	子 牛	馬その他
		和 牛	交 雑 牛	乳 牛	外 国 牛			
と 畜 頭 数	34,621	17,660	13,742	3,219	0	69,716	2	0
前 年 比	101	101	101	105	-	106	6	-

図 1 年別取扱頭数と平均卸売価格

牛 取扱頭数の推移(頭)

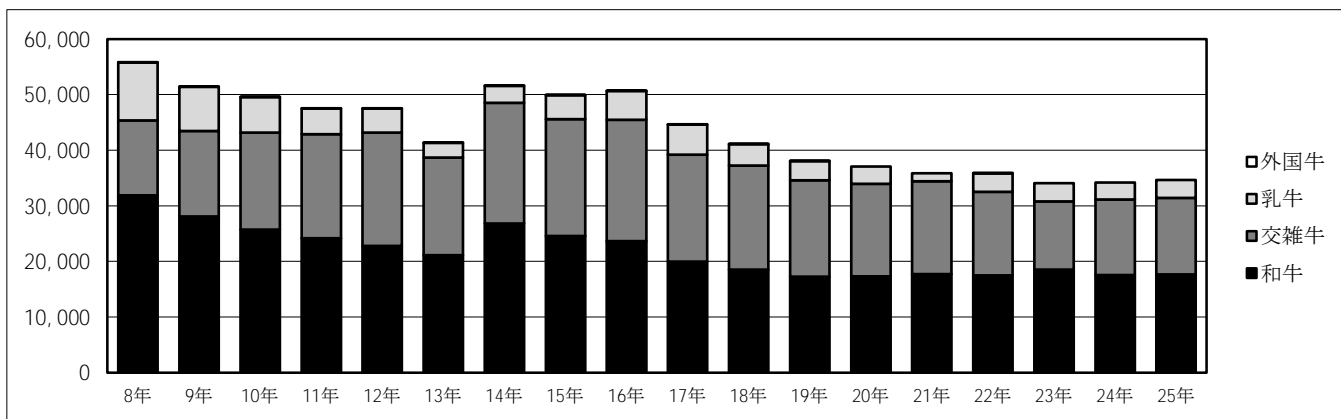

牛 平均卸売価格の推移(kg/円)

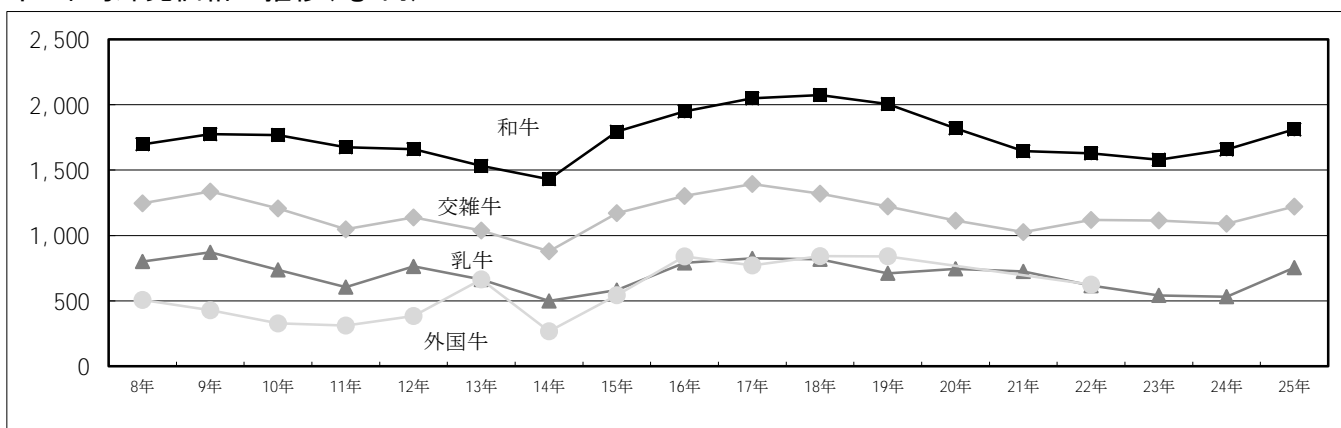

豚 取扱頭数の推移(頭)

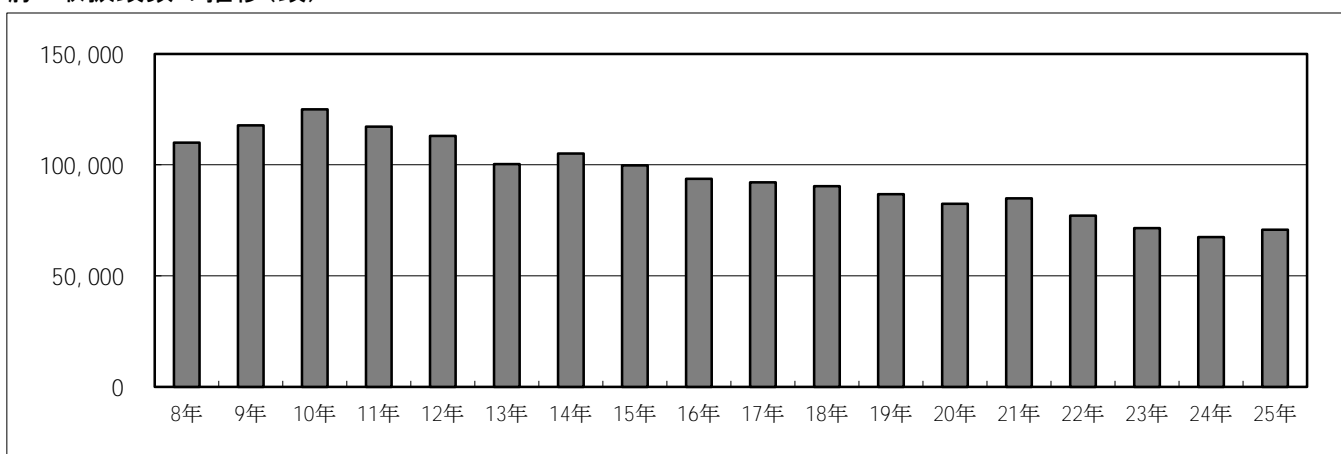

豚 平均卸売価格の推移(kg/円)



図2 月別取扱頭数と平均卸売価格の推移

牛枝肉月別取扱頭数(頭)



牛枝肉平均卸売価格推移(kg/円)

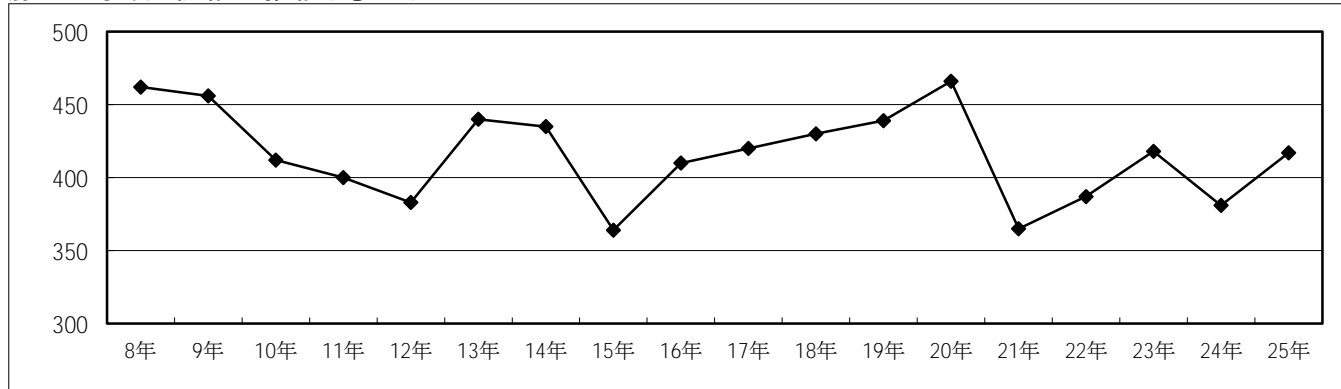
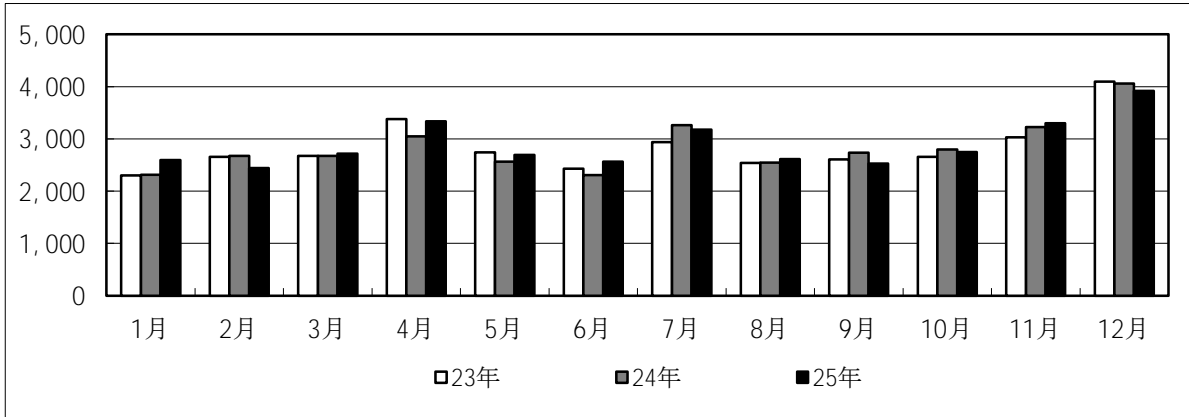
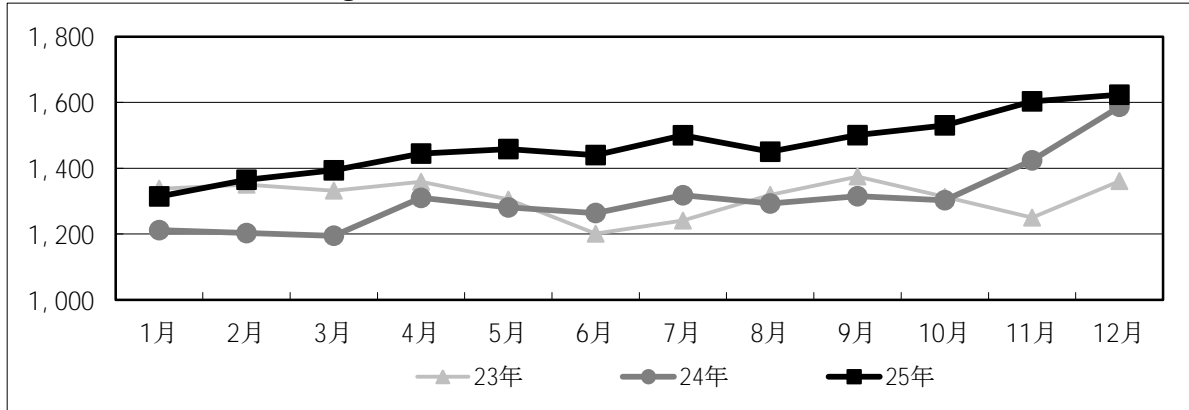

豚枝肉月別取扱頭数(頭)

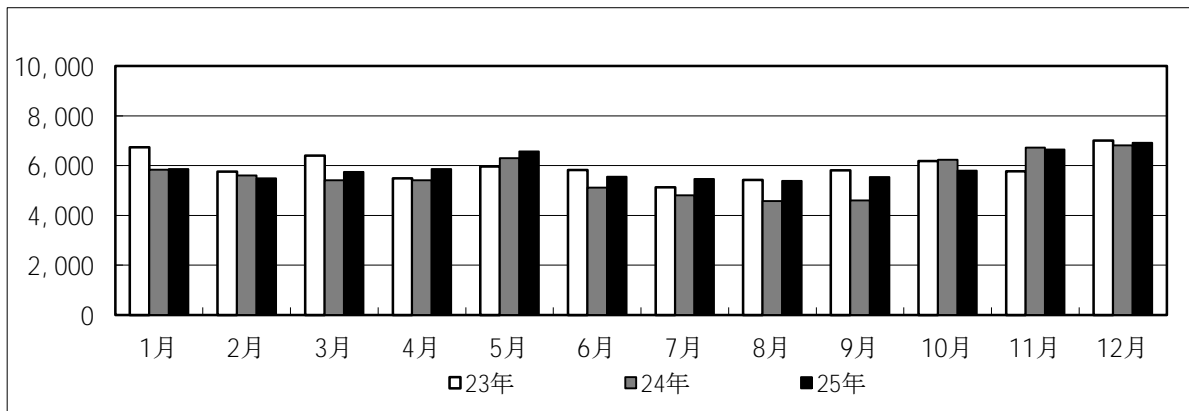

豚枝肉平均卸売価格推移(kg/円)

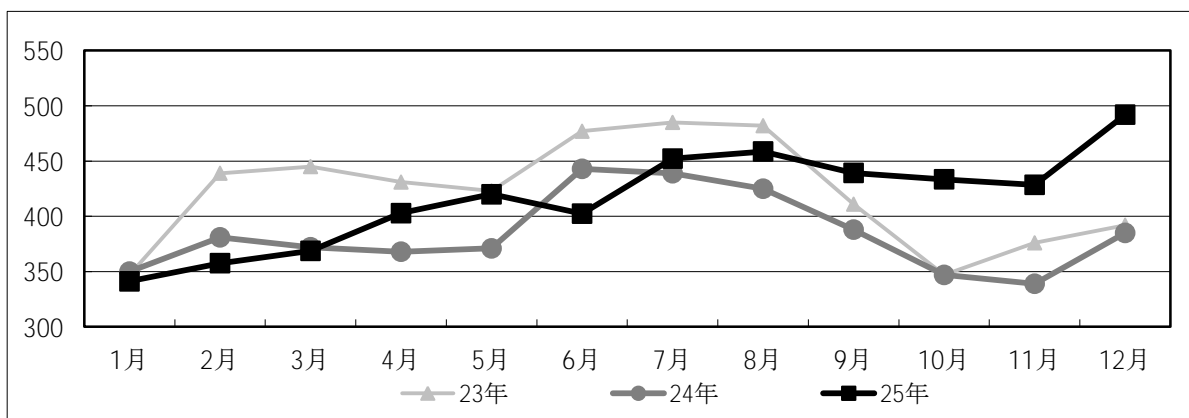

8 平成21年～平成25年 年別取扱実績

(単位 頭数：頭、重量：kg、金額：円)

区分		年		平成21年	平成22年	平成23年	平成24年	平成25年
		平成21年	平成22年	平成23年	平成24年	平成25年		
牛肉 (成牛)	頭数	35,853	35,866	34,042	(34,206)	(34,631)		
	重量	16,779,381.4	16,794,316.5	15,991,755.6	16,293,494.5	16,243,518.1		
	金額	22,170,865,283	22,253,913,462	21,015,362,253	21,567,446,913	24,008,546,451		
枝肉	頭数	35,853	35,866	34,042	34,206	34,631		
	重量	16,779,381.4	16,794,316.5	15,991,755.6	16,293,463.1	16,242,811.6		
	金額	22,170,865,283	22,253,913,462	21,015,362,253	21,566,952,363	24,006,362,938		
生体	頭数	35,739	35,783	33,989	34,164	34,609		
	重量	16,744,346.4	16,768,826.4	15,968,348.4	16,274,207.8	16,231,634.6		
	金額	22,151,784,407	22,241,417,974	20,986,942,740	21,539,769,703	23,981,961,423		
搬入	頭数	114	83	53	42	22		
	重量	35,035.0	25,490.1	23,407.2	19,255.3	11,177.0		
	金額	19,080,876	12,495,488	28,419,513	27,182,660	24,401,515		
部分肉	頭数	-	-	-	-	-		
	重量				31.4	706.5		
	金額				494,550	2,183,513		
国産	頭数	-	-	-	-	-		
	重量				31.4	706.5		
	金額				494,550	2,183,513		
輸入	頭数	-	-	-	-	-		
	重量							
	金額							
豚肉	頭数	(84,854)	(77,178)	71,509	67,429	70,833		
	重量	6,945,354.6	6,286,113.7	5,863,462.3	5,519,866.7	5,794,154.3		
	金額	2,542,992,624	2,434,831,862	2,452,592,865	2,102,526,540	2,417,250,167		
枝肉	頭数	84,854	77,178	71,509	67,429	70,833		
	重量	6,938,919.4	6,284,051.5	5,863,462.3	5,519,866.7	5,794,154.3		
	金額	2,534,681,562	2,432,168,528	2,452,592,865	2,102,526,540	2,417,250,167		
生体	頭数	83,545	75,880	69,932	65,758	69,641		
	重量	6,844,579.0	6,188,778.6	5,746,294.6	5,393,434.6	5,707,209.2		
	金額	2,508,245,275	2,401,613,417	2,415,416,032	2,068,678,546	2,388,488,605		
搬入	頭数	1,309	1,298	1,577	1,671	1,192		
	重量	94,340.4	95,272.9	117,167.7	126,432.1	86,945.1		
	金額	26,436,287	30,555,111	37,176,833	33,847,994	28,761,562		
部分肉	頭数	-	-	-	-	-		
	重量	6,435.2	2,062.2					
	金額	8,311,062	2,663,334					
国産	頭数	-	-	-	-	-		
	重量	6,435.2	2,062.2					
	金額	8,311,062	2,663,334					
輸入	頭数	-	-	-	-	-		
	重量							
	金額							
子牛	頭数	22	15	30	31	1		
	重量	2,927.0	2,115.8	4,172.6	4,543.0	156.8		
	金額	699,235	372,599	605,944	664,389	25,354		
馬その他	頭数							
	重量							
	金額							
合計	頭数	(120,729)	(113,059)	105,581	(101,666)	(105,465)		
	重量	23,727,663.0	23,082,546.0	21,859,390.5	21,817,904.2	22,037,829.2		
	金額	24,714,557,142	24,689,117,923	23,468,561,062	23,670,637,842	26,425,821,972		

(注) () の頭数は、部分肉を含んでいないため、参考値としている。

【平成21年～平成25年 年別取扱実績 成牛（枝肉）畜種別内訳】

(単位 頭数：頭、重量：kg、金額：円)

区分		年				
		平成21年	平成22年	平成23年	平成24年	平成25年
和牛	頭数	17,714	17,487	18,522	17,514	17,674
	重量	8,311,565.7	8,221,036.3	8,635,679.6	8,151,982.4	8,168,347.9
	金額	13,676,270,579	13,386,361,889	13,645,083,399	13,516,115,722	14,790,845,413
生体	頭数	17,707	17,481	18,494	17,481	17,653
	重量	8,308,519.2	8,218,658.8	8,622,171.0	8,137,124.6	8,157,744.0
	金額	13,669,800,649	13,382,188,712	13,622,765,187	13,493,063,150	14,767,238,215
搬入	頭数	7	6	28	33	21
	重量	3,046.5	2,377.5	13,508.6	14,857.8	10,603.9
	金額	6,469,930	4,173,177	22,318,212	23,052,572	23,607,198
交雑牛	頭数	16,685	15,010	12,274	13,639	13,739
	重量	7,832,300.5	7,134,989.8	5,902,700.4	6,659,790.1	6,694,828.3
	金額	8,033,998,389	7,981,565,411	6,582,128,941	7,262,036,380	8,174,680,970
生体	頭数	16,680	15,008	12,261	13,632	13,738
	重量	7,830,296.2	7,133,948.6	5,896,778.6	6,656,280.6	6,694,255.2
	金額	8,032,278,552	7,980,093,395	6,577,585,727	7,258,293,652	8,173,886,653
搬入	頭数	5	2	13	7	1
	重量	2,004.3	1,041.2	5,921.8	3,509.5	573.1
	金額	1,719,837	1,472,016	4,543,214	3,742,728	794,317
乳牛	頭数	1,454	3,368	3,246	3,053	3,218
	重量	635,515.2	1,437,744.0	1,453,375.6	1,481,690.6	1,379,635.4
	金額	460,596,315	885,645,373	788,149,913	788,800,261	1,040,836,555
生体	頭数	1,352	3,293	3,234	3,051	3,218
	重量	605,531.0	1,415,672.6	1,449,398.8	1,480,802.6	1,379,635.4
	金額	449,705,206	878,795,078	786,591,826	788,412,901	1,040,836,555
搬入	頭数	102	75	12	2	
	重量	29,984.2	22,071.4	3,976.8	888.0	
	金額	10,891,109	6,850,295	1,558,087	387,360	
外国牛	頭数		1			
	重量		546.4			
	金額		340,789			
生体	頭数		1			
	重量		546.4			
	金額		340,789			
搬入	頭数					
	重量					
	金額					
合計	頭数	35,853	35,866	34,042	34,206	34,631
	重量	16,779,381.4	16,794,316.5	15,991,755.6	16,293,463.1	16,242,811.6
	金額	22,170,865,283	22,253,913,462	21,015,362,253	21,566,952,363	24,006,362,938
生体	頭数	35,739	35,783	33,989	34,164	34,609
	重量	16,744,346.4	16,768,826.4	15,968,348.4	16,274,207.8	16,231,634.6
	金額	22,151,784,407	22,241,417,974	20,986,942,740	21,539,769,703	23,981,961,423
搬入	頭数	114	83	53	42	22
	重量	35,035.0	25,490.1	23,407.2	19,255.3	11,177.0
	金額	19,080,876	12,495,488	28,419,513	27,182,660	24,401,515

9 月別取扱実績

(単位 頭数：頭、重量：kg、金額：円)

月	区分	成			牛			合計
		枝		肉	部		肉	
		生体	搬入		小計	国産		
1	頭数	2,592	0	2,592				2,592
	重量	1,229,639.6	0.0	1,229,639.6				1,229,639.6
	金額	1,616,313,749	0	1,616,313,749				1,616,313,749
2	頭数	2,440	3	2,443				2,443
	重量	1,150,635.8	1,545.0	1,152,180.8	302.1		302.1	1,152,482.9
	金額	1,569,673,744	3,265,474	1,572,939,218	852,329		852,329	1,573,791,547
3	頭数	2,718	0	2,718				2,718
	重量	1,270,363.2	0.0	1,270,363.2				1,270,363.2
	金額	1,770,608,157	0	1,770,608,157				1,770,608,157
4	頭数	3,339	0	3,339				3,339
	重量	1,577,540.6	0.0	1,577,540.6				1,577,540.6
	金額	2,279,140,890	0	2,279,140,890				2,279,140,890
5	頭数	2,691	0	2,691				2,691
	重量	1,254,876.2	0.0	1,254,876.2				1,254,876.2
	金額	1,830,131,218	0	1,830,131,218				1,830,131,218
6	頭数	2,559	6	2,565				2,565
	重量	1,185,041.4	3,056.5	1,188,097.9				1,188,097.9
	金額	1,704,639,324	6,426,568	1,711,065,892				1,711,065,892
7	頭数	3,176	3	3,179				3,179
	重量	1,493,243.0	1,314.8	1,494,557.8				1,494,557.8
	金額	2,239,553,377	2,774,581	2,242,327,958				2,242,327,958
8	頭数	2,613	0	2,613				2,613
	重量	1,208,758.6	0.0	1,208,758.6				1,208,758.6
	金額	1,753,116,976	0	1,753,116,976				1,753,116,976
9	頭数	2,522	4	2,526				2,526
	重量	1,169,427.2	2,040.3	1,171,467.5				1,171,467.5
	金額	1,752,498,997	5,459,461	1,757,958,458				1,757,958,458
10	頭数	2,747	1	2,748				2,748
	重量	1,284,780.4	573.1	1,285,353.5				1,285,353.5
	金額	1,966,481,449	794,317	1,967,275,766				1,967,275,766
11	頭数	3,299	3	3,302				3,302
	重量	1,534,201.8	1,528.3	1,535,730.1	404.4		404.4	1,536,134.5
	金額	2,459,248,678	3,199,360	2,462,448,038	1,331,184		1,331,184	2,463,779,222
12	頭数	3,913	2	3,915				3,915
	重量	1,873,126.8	1,119.0	1,874,245.8				1,874,245.8
	金額	3,040,554,864	2,481,754	3,043,036,618				3,043,036,618
合計	頭数	34,609	22	34,631				34,631
	重量	16,231,634.6	11,177.0	16,242,811.6	706.5		706.5	16,243,518.1
	金額	23,981,961,423	24,401,515	24,006,362,938	2,183,513		2,183,513	24,008,546,451

(注) 成牛(枝肉)の内訳は次表。

(単位 頭数:頭、重量:kg、金額:円)

豚						合 計	子 牛	合 計
枝 肉			部 分 肉					
生 体	搬 入	小 計	国 産	輸 入	小 計			
5,827	39	5,866				5,866		8,458
485,145.6	3,001.6	488,147.2				488,147.2		1,717,786.8
165,747,643	787,931	166,535,574				166,535,574		1,782,849,323
5,371	112	5,483				5,483	1	7,927
447,050.0	8,514.2	455,564.2				455,564.2	156.8	1,608,203.9
160,282,748	2,635,260	162,918,008				162,918,008	25,354	1,736,734,909
5,689	52	5,741				5,741		8,459
471,957.4	3,802.6	475,760.0				475,760.0		1,746,123.2
174,405,592	1,026,930	175,432,522				175,432,522		1,946,040,679
5,756	107	5,863				5,863		9,202
471,001.6	8,037.0	479,038.6				479,038.6		2,056,579.2
190,532,414	2,452,457	192,984,871				192,984,871		2,472,125,761
6,501	73	6,574				6,574		9,265
535,908.8	5,345.2	541,254.0				541,254.0		1,796,130.2
225,561,258	1,733,384	227,294,642				227,294,642		2,057,425,860
5,479	76	5,555				5,555		8,120
450,257.6	5,584.4	455,842.0				455,842.0		1,643,939.9
181,638,782	1,809,575	183,448,357				183,448,357		1,894,514,249
5,324	141	5,465				5,465		8,644
438,397.2	10,304.7	448,701.9				448,701.9		1,943,259.7
199,232,604	3,686,801	202,919,405				202,919,405		2,445,247,363
5,299	92	5,391				5,391		8,004
432,907.4	6,504.4	439,411.8				439,411.8		1,648,170.4
199,280,703	2,284,955	201,565,658				201,565,658		1,954,682,634
5,458	83	5,541				5,541		8,067
440,288.8	5,863.6	446,152.4				446,152.4		1,617,619.9
193,947,869	2,046,800	195,994,669				195,994,669		1,953,953,127
5,641	151	5,792				5,792		8,540
451,655.2	10,951.2	462,606.4				462,606.4		1,747,959.9
197,157,481	3,390,917	200,548,398				200,548,398		2,167,824,164
6,560	89	6,649				6,649		9,951
536,162.0	6,500.8	542,662.8				542,662.8		2,078,797.3
230,311,000	2,237,173	232,548,173				232,548,173		2,696,327,395
6,736	177	6,913				6,913		10,828
546,477.6	12,535.4	559,013.0				559,013.0		2,433,258.8
270,390,511	4,669,379	275,059,890				275,059,890		3,318,096,508
69,641	1,192	70,833				70,833	1	105,465
5,707,209.2	86,945.1	5,794,154.3				5,794,154.3	156.8	22,037,829.2
2,388,488,605	28,761,562	2,417,250,167				2,417,250,167	25,354	26,425,821,972

【月別取扱実績 成牛(枝肉) 内訳】

月	区分	成			牛		
		和		小計	交 雑 牛		
		生 体	搬 入		生 体	搬 入	小 計
1	頭数	1,259		1,259	1,106		1,106
	重量	577,189.8		577,189.8	546,306.6		546,306.6
	金額	944,770,895		944,770,895	602,467,099		602,467,099
2	頭数	1,239	3	1,242	999		999
	重量	569,515.2	1,545.0	571,060.2	488,225.4		488,225.4
	金額	971,734,790	3,265,474	975,000,264	533,874,935		533,874,935
3	頭数	1,415		1,415	1,051		1,051
	重量	645,712.0		645,712.0	515,866.4		515,866.4
	金額	1,102,196,896		1,102,196,896	589,931,492		589,931,492
4	頭数	1,754		1,754	1,303		1,303
	重量	818,053.6		818,053.6	640,972.8		640,972.8
	金額	1,418,421,530		1,418,421,530	773,628,685		773,628,685
5	頭数	1,382		1,382	1,026		1,026
	重量	637,455.6		637,455.6	498,309.6		498,309.6
	金額	1,123,315,478		1,123,315,478	615,534,492		615,534,492
6	頭数	1,278	6	1,284	956		956
	重量	585,315.8	3,056.5	588,372.3	463,080.6		463,080.6
	金額	1,041,526,818	6,426,568	1,047,953,386	561,893,645		561,893,645
7	頭数	1,760	3	1,763	1,135		1,135
	重量	821,844.8	1,314.8	823,159.6	551,377.4		551,377.4
	金額	1,495,283,954	2,774,581	1,498,058,535	656,369,018		656,369,018
8	頭数	1,280		1,280	1,065		1,065
	重量	578,126.8		578,126.8	514,172.4		514,172.4
	金額	1,024,584,148		1,024,584,148	641,924,357		641,924,357
9	頭数	1,221	4	1,225	1,044		1,044
	重量	561,849.0	2,040.3	563,889.3	498,818.6		498,818.6
	金額	1,045,970,377	5,459,461	1,051,429,838	622,925,017		622,925,017
10	頭数	1,292		1,292	1,176	1	1,177
	重量	594,534.6		594,534.6	569,853.2	573.1	570,426.3
	金額	1,141,959,350		1,141,959,350	725,821,838	794,317	726,616,155
11	頭数	1,650	3	1,653	1,340		1,340
	重量	756,673.4	1,528.3	758,201.7	650,207.4		650,207.4
	金額	1,490,218,723	3,199,360	1,493,418,083	860,448,437		860,448,437
12	頭数	2,123	2	2,125	1,537		1,537
	重量	1,011,473.4	1,119.0	1,012,592.4	757,064.8		757,064.8
	金額	1,967,255,256	2,481,754	1,969,737,010	989,067,638		989,067,638
合 計	頭数	17,653	21	17,674	13,738	1	13,739
	重量	8,157,744.0	10,603.9	8,168,347.9	6,694,255.2	573.1	6,694,828.3
	金額	14,767,238,215	23,607,198	14,790,845,413	8,173,886,653	794,317	8,174,680,970

(単位 頭数:頭、重量:kg、金額:円)

(枝 肉)						合 計
乳 牛			外 国 牛			
生 体	搬 入	小 計	生 体	搬 入	小 計	
227		227				2,592
106,143.2		106,143.2				1,229,639.6
69,075,755		69,075,755				1,616,313,749
202		202				2,443
92,895.2		92,895.2				1,152,180.8
64,064,019		64,064,019				1,572,939,218
252		252				2,718
108,784.8		108,784.8				1,270,363.2
78,479,769		78,479,769				1,770,608,157
282		282				3,339
118,514.2		118,514.2				1,577,540.6
87,090,675		87,090,675				2,279,140,890
283		283				2,691
119,111.0		119,111.0				1,254,876.2
91,281,248		91,281,248				1,830,131,218
325		325				2,565
136,645.0		136,645.0				1,188,097.9
101,218,861		101,218,861				1,711,065,892
281		281				3,179
120,020.8		120,020.8				1,494,557.8
87,900,405		87,900,405				2,242,327,958
268		268				2,613
116,459.4		116,459.4				1,208,758.6
86,608,471		86,608,471				1,753,116,976
257		257				2,526
108,759.6		108,759.6				1,171,467.5
83,603,603		83,603,603				1,757,958,458
279		279				2,748
120,392.6		120,392.6				1,285,353.5
98,700,261		98,700,261				1,967,275,766
309		309				3,302
127,321.0		127,321.0				1,535,730.1
108,581,518		108,581,518				2,462,448,038
253		253				3,915
104,588.6		104,588.6				1,874,245.8
84,231,970		84,231,970				3,043,036,618
3,218		3,218				34,631
1,379,635.4		1,379,635.4				16,242,811.6
1,040,836,555		1,040,836,555				24,006,362,938

10 規格別枝肉取扱頭数と平均卸売価格

区分 月	和																
	めす (6,709 頭)														おす (1 頭)		
	A (4,578 頭)					B (2,098 頭)					C (33 頭)				A(0頭)	B(1頭)	C(0頭)
	5	4	3	2	1	5	4	3	2	1	4	3	2	1	1	1	1
1	48	104	92	93		4	30	61	72					1			
	2,120	1,774	1,561	1,053		2,002	1,686	1,521	931					1,386			
2	40	103	112	76		4	23	42	52			1	1	1			
	2,140	1,756	1,575	1,177		1,877	1,697	1,592	980			1,053	738	644			
3	63	131	128	123		8	36	43	93	2			3	1			
	2,107	1,809	1,634	1,181		1,936	1,731	1,618	1,043	661			839	734			
4	70	165	100	101		8	23	56	119				1	2			
	2,127	1,801	1,640	1,172		1,934	1,725	1,607	1,094				595	416			
5	54	113	98	66		3	34	38	112			1	1	1			
	2,054	1,847	1,696	1,169		1,921	1,787	1,681	1,051			1,680	632	210			
6	60	118	83	71		4	36	46	103	3		1	3				
	2,054	1,863	1,725	1,270		1,979	1,807	1,683	1,065	554		1,715	858				
7	77	195	117	69		3	32	38	93				1	1			1
	2,137	1,835	1,719	1,355		1,901	1,790	1,681	1,148				1,029	546			497
8	54	135	104	81		4	19	31	126	3			3				
	2,096	1,873	1,722	1,275		2,043	1,810	1,702	1,058	839			949				
9	62	126	78	57			25	32	94	3			1				
	2,191	1,942	1,777	1,237			1,851	1,736	1,090	764			904				
10	62	132	60	77		2	18	29	96	1			1	2			
	2,199	1,977	1,843	1,340		2,096	1,926	1,810	1,235	853			1,037	896			
11	73	169	95	66	1	7	40	36	136	2	1		1	1			
	2,333	2,028	1,889	1,416	1,087	2,083	1,960	1,834	1,243	950	1,816		1,167	940			
12	90	216	131	39		2	24	58	89					3			
	2,214	1,969	1,819	1,446		1,997	1,871	1,800	1,230					807			
合計	753	1,707	1,198	919	1	49	340	510	1,185	14	1	3	17	12			1
	2,155	1,881	1,710	1,238	1,087	1,977	1,804	1,677	1,106	752	1,816	1,500	925	732			497
頭数	16.4	37.3	26.2	20.1	0.0	2.3	16.2	24.3	56.5	0.7	3.0	9.1	51.5	36.4	-	100.0	-
比率	68.2					31.3					0.5				0.0		
%	38.0														0.0		

(単位 上段 頭数:頭、下段 価格:円/kg)

牛 (17,674 頭)														
去 勢 (10,964 頭)														
A (9,383 頭)					B (1,558 頭)					C (23 頭)				
5	4	3	2	1	5	4	3	2	1	5	4	3	2	1
88	298	199	27		6	46	64	23				2	1	
2,076	1,758	1,615	1,455		1,884	1,722	1,589	1,313				1,508	1,054	
155	331	141	32		3	60	49	15					1	
2,060	1,785	1,652	1,519		1,951	1,727	1,633	1,387					1,099	
151	322	154	40		7	55	41	13				1		
2,074	1,810	1,667	1,557		1,947	1,761	1,644	1,511				1,446		
209	463	217	42		18	72	65	21					1	1
2,052	1,807	1,685	1,598		1,925	1,756	1,664	1,563					1,053	433
163	383	166	20		10	54	51	12			1	1		
2,063	1,853	1,747	1,564		2,005	1,794	1,723	1,622			1,733	1,616		
153	329	140	22		6	45	50	11						
2,078	1,869	1,778	1,704		1,976	1,817	1,760	1,673						
264	499	212	26		6	63	57	9						
2,107	1,855	1,749	1,613		1,877	1,797	1,733	1,672						
153	319	149	12		7	32	37	7			1	1	1	1
2,084	1,883	1,774	1,638		1,964	1,827	1,745	1,444			1,667	1,543	1,617	547
161	349	119	15		8	43	36	14				2		
2,187	1,941	1,804	1,749		2,008	1,875	1,788	1,722				1,707		
182	339	165	18		4	49	43	11				1		
2,230	1,996	1,889	1,780		2,050	1,920	1,866	1,663				1,693		
224	439	190	24		10	59	66	9					3	1
2,266	2,037	1,934	1,864		2,085	1,981	1,903	1,824					1,458	776
287	653	308	31		15	74	79	23				2	1	
2,297	1,970	1,844	1,668		2,086	1,906	1,799	1,692				1,499	1,195	
2,190	4,724	2,160	309		100	652	638	168			2	10	8	3
2,146	1,889	1,765	1,627		1,989	1,823	1,738	1,574			1,699	1,568	1,312	598
23.3	50.4	23.0	3.3	-	6.4	41.8	41.0	10.8	-	-	8.7	43.5	34.8	13.0
85.6					14.2					0.2				
62.0														
51.0														

区分 月	交																	
	めす (5,314 頭)															おす (1 頭)		
	A (235 頭)					B (3,809 頭)					C (1,270 頭)					A(0頭)	B(1頭)	C(0頭)
	5	4	3	2	1	5	4	3	2	1	5	4	3	2	1	1	2	1
1		4	5	1			20	119	123			1	32	62	1			
	1,309	1,176	1,113			1,312	1,113	994			1,218	1,097	964	280				
2		5	7	4		1	23	133	104		2	40	64					
	1,387	1,185	983			1,620	1,278	1,099	972		1,206	1,066	917					
3		11	13	4		1	28	134	116	1	2	33	62					
	1,341	1,166	1,058			1,470	1,302	1,169	1,049	635	1,259	1,107	1,039					
4		12	12	2			41	167	154	1	2	57	73	1				
	1,383	1,261	1,155			1,357	1,229	1,117	619		1,378	1,176	1,101	600				
5		10	7	3			30	161	122	2	1	49	76					
	1,404	1,314	1,185			1,350	1,257	1,159	622		1,259	1,207	1,126					
6	1	9	9	3		1	29	153	122		1	34	60	1				
	1,639	1,431	1,297	1,135		1,621	1,385	1,226	1,139		1,248	1,188	1,112	435				
7		13	9	3			41	147	116		7	32	50	1				
	1,349	1,235	1,062			1,333	1,202	1,080			1,271	1,119	1,035	436				
8		5	9	2			31	152	134		3	33	55	1				
	1,348	1,314	1,213			1,420	1,275	1,148			1,323	1,227	1,107	483				
9		7	8	1			23	130	150		1	27	48					
	1,452	1,337	1,250			1,398	1,280	1,158			1,324	1,216	1,072					
10		11	10	1		1	26	150	168		4	28	66					
	1,448	1,347	1,236			1,513	1,466	1,296	1,178		1,401	1,230	1,133					
11		13	7			1	32	159	153		4	54	75				1	
	1,536	1,399				1,755	1,526	1,361	1,238		1,459	1,303	1,197			1,222		
12		3	10	1			31	204	174		3	34	90					
	1,507	1,342	1,260			1,527	1,339	1,202			1,477	1,303	1,144					
合計	1	103	106	25		5	355	1,809	1,636	4	31	453	781	5			1	
	1,639	1,411	1,281	1,117		1,597	1,389	1,244	1,128	625	1,338	1,190	1,084	471			1,222	
頭数	0.4	43.8	45.1	10.7	-	0.1	9.3	47.5	43.0	0.1	-	2.4	35.7	61.5	0.4	-	100.0	-
比率	4.4					71.7					23.9					0.0		
%	38.7															0.0		

(単位 上段 頭数:頭、下段 価格:円/kg)

雑 牛 (13,739 頭)														
去 勢 (8,424 頭)														
A (249 頭)					B (6,038 頭)					C (2,137 頭)				
5	4	3	2	1	5	4	3	2	1	5	4	3	2	1
	6	5	3			80	276	146			14	115	93	
	1,353	1,230	1,072			1,281	1,150	1,039			1,278	1,092	1,008	
1	8	2				88	224	140			9	69	75	
1,598	1,403	1,202				1,296	1,146	1,018			1,228	1,091	972	
4	13	14	3		3	92	215	155			7	60	79	1
1,498	1,319	1,198	1,113		1,546	1,297	1,175	1,071			1,222	1,116	1,056	553
2	6	9	3		7	90	276	187			19	86	96	
1,585	1,409	1,284	1,175		1,516	1,356	1,238	1,142			1,308	1,195	1,132	
1	9	5	2		3	74	195	119			11	69	76	1
1,670	1,407	1,335	1,206		1,476	1,354	1,270	1,187			1,339	1,243	1,168	636
1	3	11			1	56	217	118	1	1	7	59	58	
1,487	1,480	1,250			1,494	1,369	1,249	1,140	507	1,526	1,327	1,205	1,124	
	14	10	3		6	90	254	178			8	72	78	3
	1,404	1,276	1,137		1,617	1,352	1,230	1,121			1,243	1,184	1,087	606
1	6	14			1	58	249	163	1	1	7	70	68	1
1,589	1,451	1,321			2,018	1,428	1,290	1,187	786	1,662	1,383	1,250	1,158	679
3	8	6	1		2	61	267	163			2	64	72	
1,589	1,476	1,337	1,224		1,598	1,398	1,295	1,197			1,345	1,243	1,156	
	12	17	1		2	75	255	168			1	16	86	79
	1,510	1,315	1,203		1,578	1,459	1,307	1,217			1,444	1,395	1,268	1,186
	4	6	2		3	70	292	217	1	1	10	106	126	3
	1,533	1,420	1,280		1,733	1,505	1,361	1,275	623	1,785	1,485	1,317	1,231	701
	13	13	4		7	94	344	254			4	120	134	
	1,536	1,399	1,185		1,822	1,542	1,358	1,226			1,366	1,306	1,203	
13	102	112	22		35	928	3,064	2,008	3	4	114	976	1,034	9
1,558	1,436	1,300	1,164		1,636	1,384	1,261	1,161	661	1,603	1,328	1,214	1,131	644
5.2	41.0	45.0	8.8	-	0.6	15.4	50.7	33.3	0.0	0.2	5.3	45.7	48.4	0.4
3.0					71.7					25.3				
61.3														
39.7														

(単位 上段=頭数:頭、下段=価格:円/kg)

区分 月	乳牛 (3,218 頭)																			
	めす (23 頭)							おす	去勢 (3,195 頭)											
	B (4 頭)				C (19 頭)			B(0頭)	A(0頭)	B (941 頭)				C (2,254 頭)						
	4	3	2	1	3	2	1	1	2	4	3	2	1	4	3	2	1			
1											2	36			4	182	3			
											721	649			742	650	522			
2						1						46			4	150	1			
						684						704			713	686	454			
3			1								1	65	1			4	172	8		
			717								774	724	699			763	722	644		
4						3					1	3	72	2			4	185	12	
						751					759	827	751	473			814	735	571	
5						2					2	79	4	1	2			185	8	
						748					846	775	634	1,049	834			767	610	
6						3	1				5	107	3			4	194	8		
						705	462				763	758	589			749	738	630		
7						1					3	96			2	177	2			
						754					826	739			823	727	559			
8						2					3	90	2			2	167	2		
						734					801	753	685			803	739	679		
9											1	70			1	176	9			
											853	780			810	767	663			
10			2			1					1	70	2			2	190	11		
			818			838					885	827	746			878	822	713		
11			1			1	3				4	85	4			4	178	29		
			788			915	827				903	869	798			963	858	737		
12						1						79	2			1	156	14		
						623						831	801			946	805	631		
合計			4			1	17	1			1	25	895	20		1	34	2,112	107	
			785			915	749	462				759	816	770	677		1,049	806	751	658
頭数	-	-	100.0	-	5.3	89.4	5.3	-	-	0.1	2.7	95.1	2.1	0.1	1.5	93.7	4.7			
比率	17.4				82.6			-	-	29.5				70.5						
%	0.7							-	99.3											
	9.3																			

(単位 上段 頭数:頭、下段 価格:円/kg)

区分 月	外国牛 (0 頭)										豚 (70,833 頭)				
	めす (0 頭)				去勢 (0 頭)						極上	上	中	並	等外
	B (0頭)		C (0頭)		A (0頭)	B (0 頭)			C (0頭)						
	2	1	2	1	2	3	2	1	2	1					
1											1	1,651	2,266	1,195	753
											400	388	365	342	219
2											4	1,536	1,995	1,218	730
											457	413	395	355	207
3											2	1,568	2,114	1,322	735
											613	425	404	374	206
4											5	1,554	2,177	1,348	779
											524	460	446	407	222
5											8	1,729	2,380	1,628	829
											490	489	465	416	232
6											8	1,514	1,999	1,202	832
											487	471	441	405	241
7											8	1,362	1,852	1,250	993
											544	533	518	475	258
8											2	1,521	1,952	1,069	847
											577	538	516	484	250
9											12	1,763	2,011	964	791
											882	500	487	451	248
10											8	1,729	2,120	1,069	866
											567	489	478	450	254
11											4	1,729	2,741	1,384	791
											479	474	460	436	272
12											6	1,990	2,735	1,277	905
											567	553	541	504	280
合計											68	19,646	26,342	14,926	9,851
											585	479	460	423	242
頭数	-	-	-	-	-	-	-	-	-	-	0.1	27.7	37.2	21.1	13.9
比率	-	-	-	-	-	-	-	-	-	-					
%	-				-										
	-														

1 1 出荷地別枝肉取扱頭数

① 成牛(合計)

(単位: 頭、%)

月 出荷地	1月	2月	3月	4月	5月	6月	7月	8月	9月	10月	11月	12月	合計	対前年比
北海道	130	126	198	177	163	114	91	174	138	121	137	98	1,667	152.9
青森	4		3							4	16		27	192.9
岩手	1	3	2	53	6	4	4	5	8	5	4		95	58.3
宮城					1								1	100.0
秋田					7	9	4	2	1	10	21		54	600.0
山形														—
福島					4	1							5	38.5
茨城	6	10						1			1		18	29.0
栃木	60	24	36	37	37	36	48	38	24	36	36	48	460	70.4
群馬	246	212	51	45	237	327	272	265	256	272	239	190	2,612	104.2
埼玉						1		1					2	50.0
千葉	12	12	12	12	12	24	24	12	12	12	12	12	168	82.4
東京														—
神奈川														—
新潟			204	251	47								502	92.4
富山														—
石川														—
福井	8		7	8	7	11	6	12		8	8	8	83	92.2
山梨	13								12		36	24	85	34.8
長野	58	56	110	104	58	70	158	58	68	114	150	154	1,158	96.5
岐阜														—
静岡	78	65	39	78	52	65	39	65	52	78	66	65	742	71.3
愛知	177	214	233	306	254	229	284	258	215	266	307	372	3,115	116.0
三重		3		2		1	2			3		2	13	61.9
滋賀														—
京都									1				1	12.5
大阪	1	4	8	19		5	9	7	6	2	7	12	80	109.6
兵庫	108	124	138	140	143	154	147	125	121	114	143	132	1,589	108.8
奈良	10	16	8	42	28	28	49	39	25	20	47	81	393	82.4
和歌山	38	55	30	50	40	22	38	19	23	34	33	36	418	93.9
鳥取	50	49	58	74	56	62	80	48	54	64	91	140	826	122.0
島根	55	43	30	54	28	27	26	32	32	37	46	57	467	140.7
岡山	102	83	120	135	121	109	124	101	113	112	131	147	1,398	106.9
広島	51	40	62	56	69	48	76	64	45	63	64	50	688	168.6
山口	42	68	74	94	37	47	107	53	73	58	75	119	847	98.9
徳島	132	198	176	226	154	132	213	148	172	220	205	344	2,320	121.5
香川	64	70	64	75	39	52	84	86	101	105	155	137	1,032	89.3
愛媛	133	96	129	131	120	109	89	103	119	130	216	226	1,601	104.5
高知		5										5	10	8.5
福岡		12	12	87	12	25	52						200	194.2
佐賀	216	182	175	210	218	168	370	172	202	175	292	412	2,792	81.0
長崎	24	29	36	36	37	36	24	36	24	24	36	36	378	134.0
熊本	344	271	316	388	262	235	304	290	232	242	252	420	3,556	96.5
大分	113	72	85	95	87	86	85	73	60	47	73	122	998	76.5
宮崎	147	126	119	156	159	134	148	132	137	149	158	250	1,815	105.7
鹿児島	169	173	182	197	196	193	219	192	199	220	242	216	2,398	102.3
沖縄		2	1	1		1	3	2	1	3	3		17	283.3
豪州														—
合計	2,592	2,443	2,718	3,339	2,691	2,565	3,179	2,613	2,526	2,748	3,302	3,915	34,631	101.2

② 和牛(生体)

(単位:頭、%)

月 出荷地	1月	2月	3月	4月	5月	6月	7月	8月	9月	10月	11月	12月	合計	対前年比
北海道	125	114	174	145	143	111	85	147	113	103	96	84	1,440	147.8
青森	4		3							4	15		26	236.4
岩手	1	3	2	53	6	4	4	5	8	5	4		95	60.5
宮城					1								1	—
秋田					7	9	4	2	1	9	21		53	588.9
山形														—
福島					4	1							5	—
茨城	6							1			1		8	—
栃木		6	20	4	19	9	9	4		3		4	78	46.7
群馬	24	22	27	42	19	31	13	17	20	31	31	9	286	238.3
埼玉						1		1					2	66.7
千葉														—
東京														—
神奈川														—
新潟														—
富山														—
石川														—
福井														—
山梨	13								12		36	24	85	34.8
長野	46	38	90	92	51	52	139	47	57	100	135	140	987	95.3
岐阜														—
静岡		3				12			10		6	17	48	100.0
愛知	26	40	58	58	55	44	42	47	24	37	34	53	518	179.2
三重		3		2		1	1			3		2	12	100.0
滋賀														—
京都									1				1	12.5
大阪	1	4		10			3	1	4	2	7	12	44	68.8
兵庫	8	11	9	19	17	16	17	6	6	5	10	16	140	61.4
奈良	6	10	8	20	21	25	43	37	14	17	34	77	312	79.8
和歌山	34	46	19	21	16	14	33	13	9	17	25	33	280	94.3
鳥取	6	10	14	13	10	14	32	10	5	10	14	29	167	167.0
島根	37	29	18	43	21	20	16	26	24	25	38	44	341	143.3
岡山	53	49	69	82	76	61	57	44	52	53	61	57	714	99.6
広島	18	27	31	29	28	25	47	44	27	28	33	28	365	173.0
山口	42	68	74	94	36	47	106	53	73	57	75	119	844	98.7
徳島	35	68	66	69	46	33	92	46	37	54	60	109	715	97.5
香川		11	5	18	1	1	8	1	5	4	5	4	63	315.0
愛媛						1							1	—
高知		5											5	100.0
福岡		12	12	48	12	25	52						161	156.3
佐賀	214	173	175	205	216	166	368	171	200	174	287	405	2,754	81.0
長崎		5	12	12	13	12		12			12	12	90	1,500.0
熊本	168	136	173	261	156	161	175	180	150	162	163	306	2,191	103.3
大分	76	45	54	60	56	56	45	39	32	17	45	73	598	71.9
宮崎	147	126	119	156	156	132	148	132	137	149	157	250	1,809	106.5
鹿児島	169	173	182	197	196	193	218	192	199	220	242	216	2,397	102.3
沖縄		2	1	1		1	3	2	1	3	3		17	283.3
豪州														—
合計	1,259	1,239	1,415	1,754	1,382	1,278	1,760	1,280	1,221	1,292	1,650	2,123	17,653	101.0

③ 交雑牛（生体）

(単位：頭、%)

月 出荷地	1月	2月	3月	4月	5月	6月	7月	8月	9月	10月	11月	12月	合計	対前年比
北海道	5	12	23	28	20	3	6	27	24	18	38	13	217	187.1
青森											1		1	33.3
岩手														—
宮城														—
秋田										1			1	—
山形														—
福島														—
茨城		10											10	16.7
栃木	60	18	16	33	18	27	39	34	24	33	36	44	382	79.4
群馬	6			3	9	10	12	1	15	20	14	25	115	94.3
埼玉														—
千葉	12	12	12	12	12	24	24	12	12	12	12	12	168	90.8
東京														—
神奈川														—
新潟														—
富山														—
石川														—
福井	8		7	8	7	11	6	12		8	8	8	83	92.2
山梨														—
長野	6	9	9	4		8	5	3	1	2	5	6	58	80.6
岐阜														—
静岡	78	62	39	78	52	53	39	65	42	78	60	48	694	72.8
愛知	151	174	174	245	199	184	242	211	191	229	273	318	2,591	108.3
三重							1						1	11.1
滋賀														—
京都														—
大阪			8	9		5	6	6	2				36	400.0
兵庫	96	113	125	121	116	126	120	113	114	108	133	116	1,401	117.3
奈良	4	6		21	7		6	2	11	3	9	4	73	89.0
和歌山	4	8	11	22	22	8	4	6	12	12	7	2	118	98.3
鳥取	44	39	44	55	40	42	42	36	43	47	70	104	606	108.8
島根	18	14	9	9	7	4	8	6	7	9	8	13	112	127.3
岡山	49	34	51	53	45	48	67	57	61	59	70	90	684	115.7
広島	33	13	31	27	41	23	29	20	18	35	31	22	323	164.0
山口							1			1			2	200.0
徳島	96	128	106	157	107	99	118	102	135	166	145	234	1,593	136.6
香川	64	59	59	57	38	51	76	85	96	101	150	133	969	85.3
愛媛	133	96	129	131	120	104	89	98	104	100	126	146	1,376	90.3
高知												5	5	4.5
福岡				39									39	—
佐賀	2	6		5	2	2	2	1		1	5	7	33	78.6
長崎	24	24	24	24	24	24	24	24	24	24	24	24	288	104.3
熊本	176	135	143	127	106	70	129	110	80	80	87	114	1,357	86.9
大分	37	27	31	35	31	30	40	34	28	29	28	49	399	84.9
宮崎					3								3	16.7
鹿児島														—
沖縄														—
豪州														—
合計	1,106	999	1,051	1,303	1,026	956	1,135	1,065	1,044	1,176	1,340	1,537	13,738	100.8

④ 乳牛(生体)

(単位:頭、%)

月 出荷地	1月	2月	3月	4月	5月	6月	7月	8月	9月	10月	11月	12月	合計	対前年比
北海道			1	4					1		3	1	10	—
青森														—
岩手														—
宮城														—
秋田														—
山形														—
福島														—
茨城														—
栃木														—
群馬	216	190	24		209	286	247	247	221	221	194	156	2,211	97.7
埼玉														—
千葉														—
東京														—
神奈川														—
新潟			204	251	47								502	92.8
富山														—
石川														—
福井														—
山梨														—
長野	6	9	11	8	7	10	12	8	10	12	10	6	109	118.5
岐阜														—
静岡														—
愛知			1	3		1						1	6	200.0
三重														—
滋賀														—
京都														—
大阪														—
兵庫	4		4		10	12	10	6	1	1			48	126.3
奈良				1		3					4		8	800.0
和歌山		1		7	2		1		2	5	1	1	20	71.4
鳥取				6	6	6	6	2	6	7	7	7	53	265.0
島根			3	2		3	2		1	3			14	233.3
岡山														—
広島														—
山口					1								1	—
徳島	1	2	4		1		3					1	12	120.0
香川														—
愛媛						4		5	15	30	90	80	224	2,488.9
高知														—
福岡														—
佐賀														—
長崎														—
熊本														—
大分														—
宮崎														—
鹿児島														—
沖縄														—
豪州														—
合計	227	202	252	282	283	325	281	268	257	279	309	253	3,218	105.5

⑤ 和牛(搬入)

(単位:頭、%)

月 出荷地	1月	2月	3月	4月	5月	6月	7月	8月	9月	10月	11月	12月	合計	対前年比
長野							2					2	4	—
佐賀		3							2				5	100.0
宮崎						2					1		3	—
熊本						4			2		2		8	200.0
鹿児島							1						1	100.0
合計		3				6	3		4		3	2	21	63.6

⑥ 交雑牛(搬入)

(単位:頭、%)

月 出荷地	1月	2月	3月	4月	5月	6月	7月	8月	9月	10月	11月	12月	合計	対前年比
大分										1			1	100.0
合計										1			1	14.3

⑦ 豚(生体)

(単位:頭、%)

月 出荷地	1月	2月	3月	4月	5月	6月	7月	8月	9月	10月	11月	12月	合計	対前年比
千葉	84	50	134	258	282	276	235	244	257	262	449	529	3,060	1372.2
福井	28		10	20	22			2	41	20	20	19	182	98.4
岐阜	195	185	157	254	173	172	175	148	167	175	176	189	2,166	146.6
三重	1,183	753	914	1,034	1,272	833	667	981	864	874	1,075	978	11,428	93.4
滋賀	412	478	538	456	564	392	375	551	327	470	359	299	5,221	143.9
京都	391	488	673	314	795	606	485	384	707	778	620	581	6,822	115.3
大阪	355	337	377	345	342	288	313	339	375	277	300	342	3,990	78.0
兵庫	902	980	1,103	869	925	950	1,147	987	836	989	1,287	1,210	12,185	112.0
奈良	307	265	380	304	216	194	273	257	318	309	252	481	3,556	105.6
和歌山	324	405	308	398	429	365	448	225	207	300	303	371	4,083	87.7
鳥取	334	252	252	332	274	205	193	232	246	294	246	263	3,123	94.4
島根									94	23			117	118.2
岡山	1,191	1,075	733	977	899	830	630	694	874	594	1,029	930	10,456	80.9
広島				97	209	260	296	167	70	189	327	432	2,047	—
愛媛	121	103	110	98	99	108	87	88	75	87	117	112	1,205	78.8
合計	5,827	5,371	5,689	5,756	6,501	5,479	5,324	5,299	5,458	5,641	6,560	6,736	69,641	105.9

⑧ 豚(搬入)

(単位:頭、%)

月 出荷地	1月	2月	3月	4月	5月	6月	7月	8月	9月	10月	11月	12月	合計	対前年比
茨城		40											40	—
兵庫	11	16	19	25	22	23	27	27	27	27	24	73	321	111.8
島根	28	56	33	82	51	53	114	65	56	124	65	104	831	60.0
合計	39	112	52	107	73	76	141	92	83	151	89	177	1,192	71.3

⑨ 子牛

(単位:頭、%)

月 出荷地	1月	2月	3月	4月	5月	6月	7月	8月	9月	10月	11月	12月	合計	対前年比
豪州		1											1	3.4
合計		1											1	3.2

1 2 出荷系統別枝肉取扱頭数(平成21年～平成25年)

(単位：頭)

年 分 月	成 牛				豚			
	取 扱 頭 数			比 率	取 扱 頭 数			比 率
	系統出荷(a)	その他	計(b)	(a)/(b)	系統出荷(a)	その他	計(b)	(a)/(b)
平成21年	19,200	16,653	35,853	53.6%	8,457	76,397	84,854	10.0%
平成22年	19,253	16,613	35,866	53.7%	9,524	67,654	77,178	12.3%
平成23年	17,782	16,260	34,042	52.2%	6,486	65,023	71,509	9.1%
平成24年	17,728	16,478	34,206	51.8%	3,065	64,364	67,429	4.5%
平成25年	16,591	18,040	34,631	47.9%	1,634	69,199	70,833	2.3%
1 月	1,227	1,365	2,592	47.3%	188	5,678	5,866	3.2%
2 月	1,301	1,142	2,443	53.3%	298	5,185	5,483	5.4%
3 月	1,232	1,486	2,718	45.3%	88	5,653	5,741	1.5%
4 月	1,581	1,758	3,339	47.3%	0	5,863	5,863	0.0%
5 月	1,231	1,460	2,691	45.7%	34	6,540	6,574	0.5%
6 月	1,124	1,441	2,565	43.8%	0	5,555	5,555	0.0%
7 月	1,649	1,530	3,179	51.9%	0	5,465	5,465	0.0%
8 月	1,111	1,502	2,613	42.5%	32	5,359	5,391	0.6%
9 月	1,161	1,365	2,526	46.0%	216	5,325	5,541	3.9%
1 0 月	1,199	1,549	2,748	43.6%	54	5,738	5,792	0.9%
1 1 月	1,643	1,659	3,302	49.8%	454	6,195	6,649	6.8%
1 2 月	2,132	1,783	3,915	54.5%	270	6,643	6,913	3.9%

1 3 枝肉卸売価格と枝肉重量（平成21年～平成25年）

区分 年 月	和 牛											
	め す				去 勢				お す			
	枝肉1kg当たり卸売価格 (円)			1頭当 たり平 均枝肉 重量 (kg)	枝肉1kg当たり卸売価格 (円)			1頭当 たり平 均枝肉 重量 (kg)	枝肉1kg当たり卸売価格 (円)			1頭当 たり平 均枝肉 重量 (kg)
	高 値	安 値	平均値		高 値	安 値	平均値		高 値	安 値	平均値	
平成21年	3,780	211	1,548	423.4	7,877	399	1,675	485.4	583	583	583	488.2
平成22年	3,708	188	1,526	422.7	6,302	431	1,663	488.4				
平成23年	3,189	252	1,456	420.4	6,312	270	1,627	486.1				
平成24年	6,327	159	1,510	418.4	6,826	211	1,720	488.3	531	531	531	569.4
平成25年	4,739	210	1,650	417.5	6,301	433	1,895	489.5	497	497	497	417.6
1 月	2,730	421	1,493	422.0	2,689	681	1,721	482.8				
2 月	2,963	473	1,548	419.6	4,202	812	1,787	483.0				
3 月	2,952	575	1,561	418.6	2,737	1,051	1,808	486.7				
4 月	3,466	410	1,578	420.2	2,770	433	1,811	493.3				
5 月	2,625	210	1,582	418.1	2,730	1,124	1,856	487.4				
6 月	2,427	421	1,617	418.9	2,889	1,155	1,880	485.7				
7 月	4,739	546	1,694	422.0	3,677	1,077	1,880	491.7	497	497	497	417.6
8 月	3,024	645	1,597	407.2	2,673	547	1,886	486.3				
9 月	3,123	733	1,692	410.4	3,045	1,261	1,957	492.3				
10 月	3,152	852	1,738	410.1	6,301	1,223	2,011	489.8				
11 月	4,232	924	1,810	410.4	4,247	776	2,052	488.2				
12 月	3,067	662	1,830	428.9	6,301	948	1,989	497.6				

区分 年 月	交 雑 牛											
	め す				去 勢				お す			
	枝肉1kg当たり卸売価格 (円)			1頭当 たり平 均枝肉 重量 (kg)	枝肉1kg当たり卸売価格 (円)			1頭当 たり平 均枝肉 重量 (kg)	枝肉1kg当たり卸売価格 (円)			1頭当 たり平 均枝肉 重量 (kg)
	高 値	安 値	平均値		高 値	安 値	平均値		高 値	安 値	平均値	
平成21年	2,000	107	957	433.0	2,216	22	1,069	495.6				
平成22年	1,840	203	1,080	440.4	1,996	182	1,141	497.4	358	150	250	526.7
平成23年	1,937	158	1,080	450.3	2,106	63	1,135	500.6				
平成24年	1,839	106	1,055	460.0	1,890	146	1,110	505.4	1,007	1,007	1,007	522.0
平成25年	1,890	280	1,195	458.8	2,075	324	1,236	505.3	1,222	1,222	1,222	562.8
1 月	1,451	280	1,061	461.9	1,483	700	1,122	509.9				
2 月	1,620	431	1,049	463.9	1,629	681	1,119	504.1				
3 月	1,470	635	1,122	463.3	1,630	553	1,156	508.1				
4 月	1,521	424	1,186	461.4	1,688	818	1,220	512.4				
5 月	1,576	599	1,212	459.5	1,670	636	1,252	507.1				
6 月	1,639	435	1,199	463.9	1,577	507	1,224	500.7				
7 月	1,524	436	1,161	459.9	1,998	547	1,206	501.0				
8 月	1,560	483	1,223	452.3	2,018	571	1,264	503.1				
9 月	1,576	735	1,217	445.0	1,706	536	1,266	497.7				
10 月	1,598	797	1,243	457.4	1,665	960	1,292	502.4				
11 月	1,755	549	1,311	458.8	1,791	324	1,330	500.8	1,222	1,222	1,222	562.8
12 月	1,890	635	1,275	457.9	2,075	740	1,322	511.9				

乳 牛											
め す				去 勢				お す			
枝肉 1 k g 当たり平均価格 (円)			1 頭当 たり平 均枝肉 重量 (k g)	枝肉 1 k g 当たり平均価格 (円)			1 頭当 たり平 均枝肉 重量 (k g)	枝肉 1 k g 当たり平均価格 (円)			1 頭当 たり平 均枝肉 重量 (k g)
高 値	安 値	平均値		高 値	安 値	平均値		高 値	安 値	平均値	
852	526	699	394.7	1,051	159	744	449.3				
831	211	484	343.8	1,050	211	621	430.6				
882	209	535	386.9	1,025	130	542	448.4				
663	321	519	443.2	886	106	532	485.7				
915	462	755	428.5	1,049	320	754	428.7				
				754	455	651	467.6				
684	684	684	409.2	757	454	690	460.1				
717	717	717	414.6	790	536	721	431.8				
800	715	751	401.2	882	394	735	420.5				
779	708	748	348.9	1,049	421	766	421.4				
756	462	659	429.1	843	320	742	420.3				
754	754	754	382.4	853	432	732	427.3				
737	730	734	385.7	840	536	744	434.9				
				853	408	769	423.2				
838	800	825	422.7	894	580	820	431.6				
915	788	838	502.8	1,026	568	853	410.5				
623	623	623	477.6	946	483	806	413.1				

区分 年 月	外 国 牛											
	め す				去 勢				お す			
	枝肉1kgあたり平均価格 (円)			1頭当 たり平 均枝肉 重量 (kg)	枝肉1kgあたり平均価格 (円)			1頭当 たり平 均枝肉 重量 (kg)	枝肉1kgあたり平均価格 (円)			1頭当 たり平 均枝肉 重量 (kg)
	高 値	安 値	平均値		高 値	安 値	平均値		高 値	安 値	平均値	
平成21年												
平成22年	624	624	624	546.4								
平成23年												
平成24年												
平成25年												
1 月												
2 月												
3 月												
4 月												
5 月												
6 月												
7 月												
8 月												
9 月												
10 月												
11 月												
12 月												

区分 年 月	豚				子牛			
	枝肉1kg当たり平均価格 (円)			1頭当たり 平均枝肉重量 (kg)	枝肉1kg当たり平均価格 (円)			1頭当たり 平均枝肉重量 (kg)
	高値	安値	平均値		高値	安値	平均値	
平成21年	1,483	43	365	81.8	368	120	239	133.0
平成22年	1,596	32	387	81.4	299	21	176	141.1
平成23年	1,481	33	418	82.0	308	54	145	139.1
平成24年	2,625	21	381	81.9	384	33	146	146.5
平成25年	3,161	33	417	81.8	162	162	162	156.8
1月	768	54	341	83.2				
2月	2,310	43	358	83.1	162	162	162	156.8
3月	789	54	369	82.9				
4月	820	64	403	81.7				
5月	768	43	420	82.3				
6月	762	75	402	82.1				
7月	880	54	452	82.1				
8月	882	64	459	81.5				
9月	3,161	54	439	80.5				
10月	1,001	54	434	79.9				
11月	1,035	33	429	81.6				
12月	1,155	53	492	80.9				

1 4 共励会及び共進会の実績

(1月)		な し
(2月)	1日	第32回全農肉牛枝肉共励会
(3月)	1日	第37回やまぐち和牛枝肉共励会
(4月)	19日	第14回J A熊本経済連・J A菊池肉牛枝肉共励会
(5月)		な し
(6月)		な し
(7月)	8日	第24回南港市場交雑牛枝肉共励会
	19日	第59回佐賀牛枝肉共励会(大阪)
	23日	第15回南港市場系統農協肉牛枝肉共励会
	30日	第34回信州和牛県内産枝肉共励会
(8月)	2日	第62回大分県肉牛枝肉共励会
(9月)	6日	第1回西日本豚枝肉コンクール
	13日	山口県畜産共進会・第61回和牛共進会
(10月)	4日	第9回全日本牛枝肉コンクール
(11月)	27日	平成25年度鹿児島県肉牛枝肉共進会
	29日	第28回中国5県全農肉牛枝肉共励会
(12月)	3日	第66回長野県畜産共進会
	4日	第63回大分県肉牛枝肉共励会
	6日	第9回知多牛枝肉共励会
	10日	第19回熊本県経済連肉牛枝肉共励会
	11日	第8回山陽肉牛出荷組合枝肉共励会
	13日	第60回記念佐賀牛枝肉共励会(大阪)
	16日	平成25年度徳島県肉牛共励会

15 南港市場入場調査

平成25年11月6日正午～7日正午調査

時間	区分	今回		前回		前回比 (%)	
		車	人	車	人	車	人
12～13		26	30	22	27	118.2	111.1
13～14		40	44	34	48	117.6	91.7
14～15		30	32	32	34	93.8	94.1
15～16		15	17	28	29	53.6	58.6
16～17		19	21	20	20	95.0	105.0
17～18		6	6	8	8	75.0	75.0
18～19		2	2	6	6	33.3	33.3
19～20		1	1	4	4	25.0	25.0
20～21		0	0	2	2	—	—
21～22		0	0	1	1	—	—
22～23		0	0	1	1	—	—
23～24		0	0	0	0	—	—
0～1		0	0	0	0	—	—
1～2		0	0	3	3	—	—
2～3		0	0	1	1	—	—
3～4		2	2	2	2	100.0	100.0
4～5		8	8	7	7	114.3	114.3
5～6		27	27	19	20	142.1	135.0
6～7		50	50	40	42	125.0	119.0
7～8		60	60	77	78	77.9	76.9
8～9		130	138	130	152	100.0	90.8
9～10		55	59	70	81	78.6	72.8
10～11		47	51	66	77	71.2	66.2
11～12		43	43	42	48	102.4	89.6
計		561	591	615	691	91.2	85.5

(注) 車には送迎バスを含まない。

中央卸売市場
南港市場

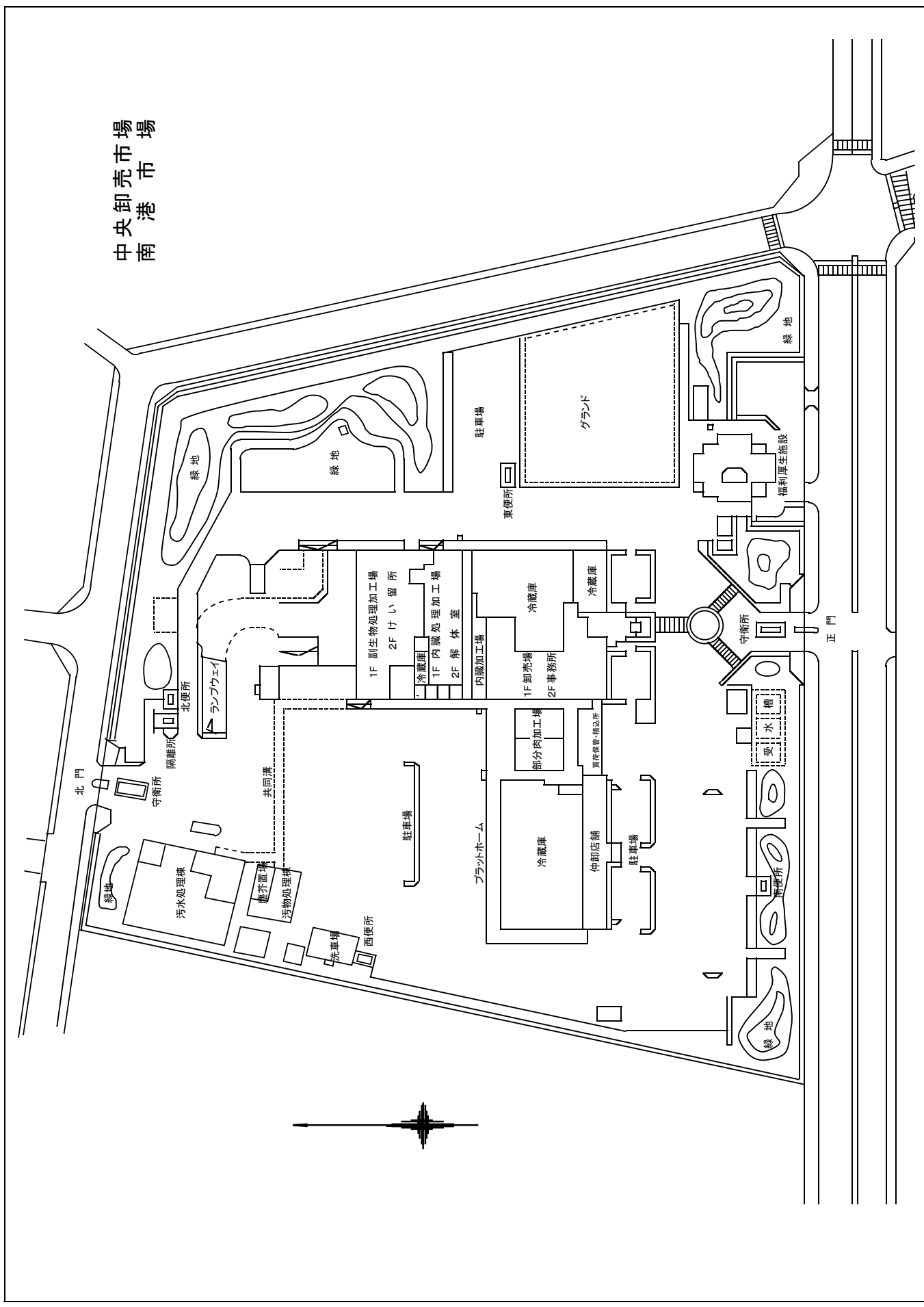

北門

正門

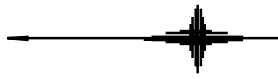

● 南港市場への交通

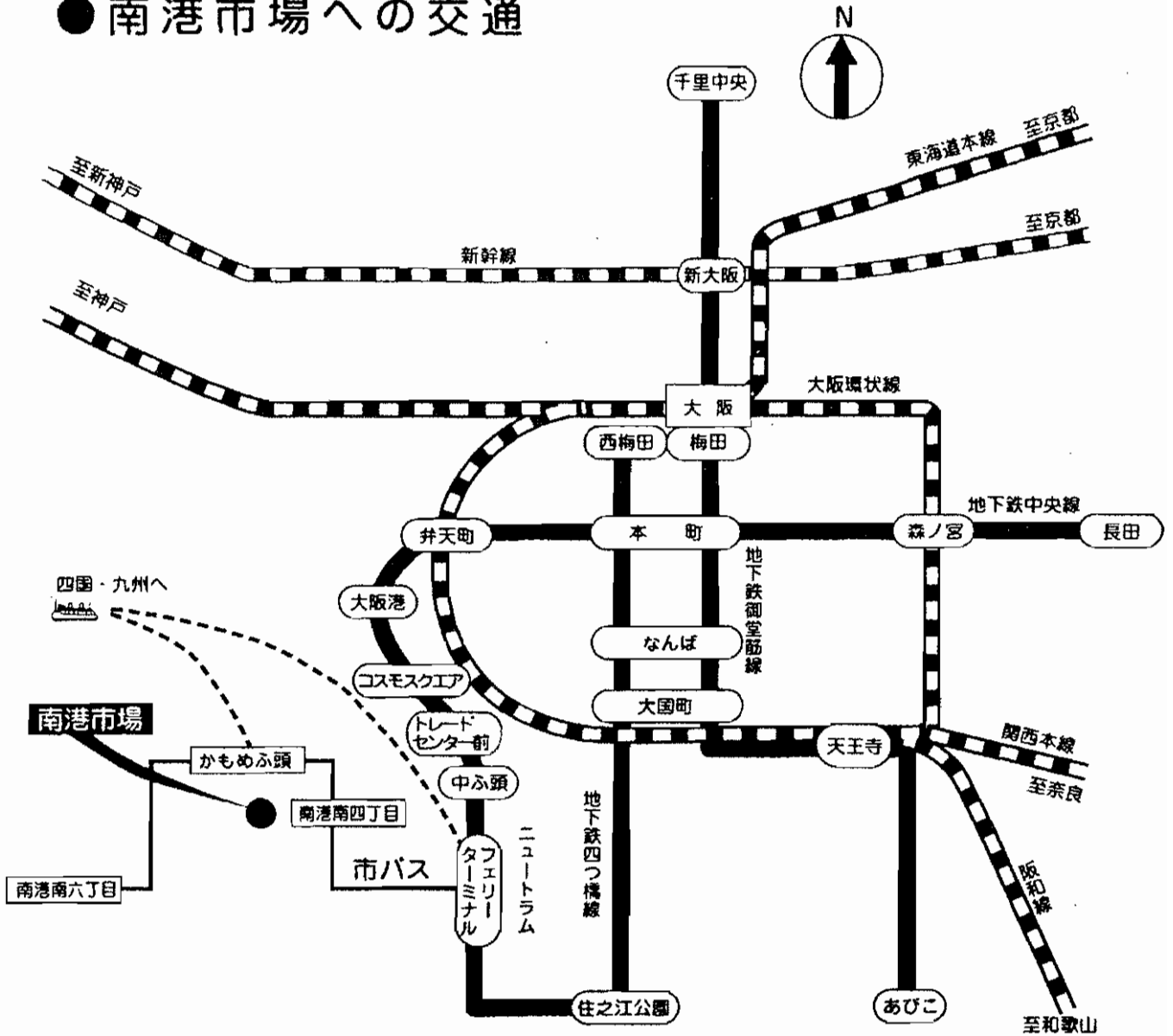

交通

- 地下鉄・ニュートラム・市バス利用の場合
 フェリーターミナル駅→
 →南港南四丁目バス停車又は専用送迎バス
- 阪神高速道路利用の場合
 大阪市内→南港中出口下車
 堺市内→南港南出口下車

大阪市中央卸売市場 南港市場

〒559-0032 大阪市住之江区南港南5丁目2番48号 TEL 06-6675-2010
 FAX 06-6675-2029