

平成30年

中央卸売市場南港市場年報

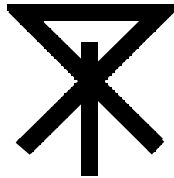

大 阪 市

ま え が き

この年報は、平成30年中の大阪市中央卸売市場南港市場における食肉の取扱状況を統計的に整理したもので、市場業務運営上の基礎資料とするとともに関係各方面の参考に資するため刊行したものです。

なお、年報の刊行にあたり、ご協力をいただいた関係各位に対し心から感謝の意を表します。

令和元年5月

大阪市中央卸売市場南港市場

年 報 目 次

まえがき

| | | |
|----|--------------------------|----|
| 1 | 平成30年の概要 | 1 |
| 2 | 市場の機構 | 2 |
| 3 | 市場施設の概要 | 4 |
| 4 | 使用料及び手数料一覧 | 5 |
| 5 | 年別と畜頭数（昭和44年～平成30年） | 6 |
| 6 | 月別と畜頭数（平成30年） | 7 |
| 7 | 平成30年取扱実績 | 8 |
| | 図1 年別取扱頭数と平均卸売価格 | 10 |
| | 図2 月別取扱頭数と平均卸売価格 | 11 |
| 8 | 年別取扱実績（平成26年～平成30年） | 12 |
| 9 | 月別取扱実績 | 14 |
| 10 | 規格別枝肉取扱頭数と平均卸売価格 | 18 |
| 11 | 出荷地別枝肉取扱頭数 | 24 |
| 12 | 出荷系統別枝肉取扱頭数（平成26年～平成30年） | 30 |
| 13 | 枝肉卸売価格と枝肉重量（平成26年～平成30年） | 31 |
| 14 | 共励会及び共進会の実績 | 36 |
| 15 | 南港市場入場調査 | 37 |

市場平面図

1 平成30年の概要

(1) 取扱概況

平成30年中の大阪市中央卸売市場南港市場における畜産物の取扱状況について、牛の取扱頭数は前年より1%減少し、卸売取扱金額も1%減少した。

豚の取扱頭数は前年より1%減少し、卸売取扱金額は14%減少した。

総取扱頭数は7万7,040頭、総取扱重量は1万5,556トン、総取扱金額は227億5,313万円となり、前年に比べ取扱頭数は425頭(1%)の減、取扱重量は33トン(0%)の減、取扱金額は5億5,449万円(2%)の減少となった。

畜種別に見ると、牛枝肉の取扱頭数は2万1,951頭、取扱重量は1万793トン、取扱金額は207億1,760万円となり、前年に比べ取扱頭数は123頭(1%)の減、取扱重量は65トン(1%)の減、取扱金額は2億3,138万円(1%)の減少となった。

豚枝肉の取扱頭数は5万5,086頭、取扱重量は4,763トン、取扱金額は20億3,541万円となり、前年に比べ取扱頭数は302頭(1%)の減、取扱重量は33トン(1%)の増、取扱金額は3億2,305万円(14%)の減となった。

(2) 年間市況

牛枝肉の市況について、年間平均卸売価格は1kg当たり1,919円で、前年に比べ10円(1%)の減となった。

豚枝肉の市況について、年間平均卸売価格は1kg当たり427円で、前年と比べ72円(14%)の減となった。

(3) と畜頭数

①成牛…と畜頭数は2万1,942頭で、前年に比べ134頭(1%)の減となった。

品種別では、和牛9,052頭で、前年に比べ879頭(9%)の減、交雑牛

1万2,259頭で、前年に比べ639頭(5%)の増、乳牛631頭で、前年に比べ106頭(20%)の増となった。

②豚…と畜頭数は5万4,439頭で、前年に比べ50頭(0%)の減となった。

(4) 卸売価格

①牛枝肉…和牛の平均単価は2,547円/kgで、前年に比べ26円(1%)の増となった。

交雑牛の平均単価は1,514円/kgで、前年に比べ27円(2%)の増となった。

乳牛の平均単価は842円/kgで、前年に比べ9円(1%)の増となった。

②豚枝肉…平均単価は427円/kgで、前年に比べ72円(14%)の減となった。

2 市場の機構

(平成31年3月1日現在)

市場の機構及び業務の運営は、卸売市場法、同法施行規則、大阪市中心卸売市場業務条例、同条例南港市場施行規則、と畜場法、同法施行規則、大阪市食肉処理場条例及び同条例施行規則に基づいて行っており、市場機構の主たるものは次のとおりである。

(1) 市場機構

ア 開設者

卸売市場法に基づき大阪市が農林水産大臣の開設認可を受けて、施設の管理と業務の指導監督を行っている。

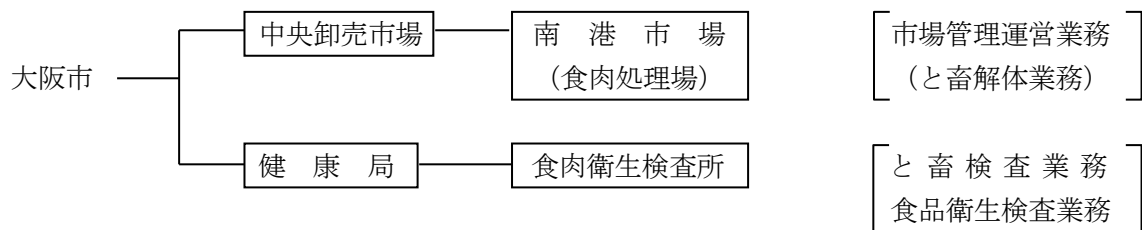

- イ 取扱品目 肉類（鳥肉を除く。）及びその加工品
- ウ 取引方法 せり売若しくは入札の方法又は相対取引
- エ 取引経路

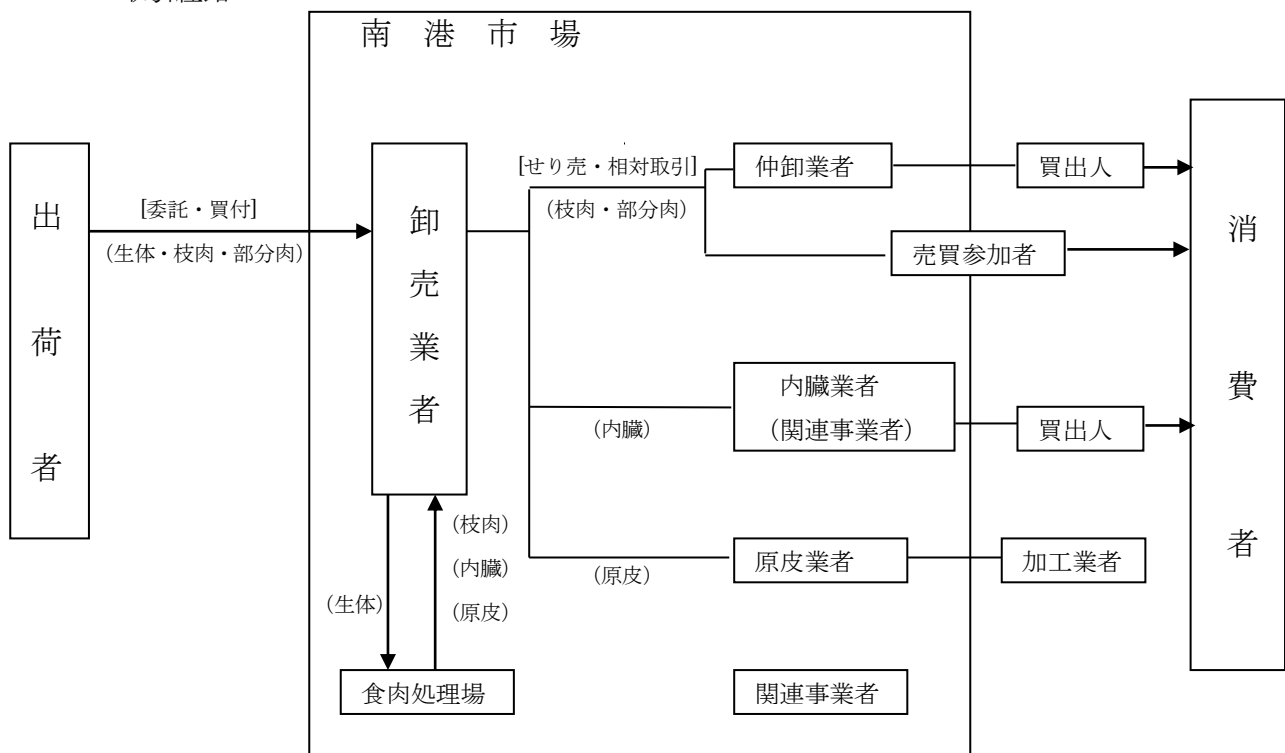

オ 卸売開始時刻

- 開始時刻 午前9時
- せり売 (牛) 午前10時30分から
- (豚) 午後 0時から

カ 休業日

- ・市場 日曜日、祝日及び12月30日～翌年1月4日
 - ・食肉処理場 " 及び12月29日～翌年1月4日
- 上記以外に平成30年は49日の臨時休業日を設けた。

(2) 関連事業者

ア 卸売業者（1業者）

農林水産大臣の許可を受けて、原則として出荷者から販売の委託を受けた生鮮食料品等をせり売又は相対取引によって仲卸業者及び売買参加者に販売する。

イ 仲卸業者（26業者）

市長の許可を受けて、市場内に設置する店舗において、卸売業者から卸売を受けた生鮮食料品等を仕分けし、又は調製して小売商、その他の買出人に販売する。

ウ 売買参加者（125業者）

市長の承認により、卸売業者から卸売を受けることができ、原則として開設区域内に事業所等を有し、直接消費者に販売することを業務とする大口需要者など。

エ 関連事業者（4業者）

市長の許可を受けて、市場内において冷蔵庫業、運搬業、加工業等市場機能の充実に資する業務又は、物品販売業、金融業、飲食業等、市場の利用者に便益を提供する業務を行う。

(3) 関係機関

ア 格付機関

公益社団法人日本食肉格付協会が市長の指定を受けて、市場で取引される枝肉等の格付を行っている。

イ 検査機関

と畜場法に基づき、大阪市（食肉衛生検査所）が食肉の衛生検査を行っている。

3 市場施設の概要

位 置 大阪市住之江区南港南5丁目2番48号
 敷地面積 100,000.00 m²
 建面積 21,344.76 m²
 延面積 31,139.61 m²

主要施設

(平成31年3月1日現在)

| 種 類 | 構 造 | 面積 m ² |
|----------|-----------------------------------|-------------------|
| 卸売場 | 鉄筋コンクリート造 鉄骨鉄筋コンクリート造 | 1,594 |
| 仲卸売場 | 鉄筋コンクリート造 | 2,948 |
| 冷蔵庫 | 鉄筋コンクリート造 鉄骨鉄筋コンクリート造 冷却能力F～C級 | 5,623 |
| けい留所 | 鉄筋コンクリート造 鉄骨鉄筋コンクリート造 | 1,991 |
| 食肉処理場 | 鉄筋コンクリート造 鉄骨鉄筋コンクリート造 | 1,259 |
| 内臓処理場 | 鉄筋コンクリート造 鉄骨鉄筋コンクリート造 | 1,434 |
| 副生物処理場 | 鉄筋コンクリート造 鉄骨鉄筋コンクリート造 | 1,870 |
| 部分肉加工場 | 鉄筋コンクリート造 鉄骨鉄筋コンクリート造 | 908 |
| 内臓加工場 | 鉄筋コンクリート造 鉄骨鉄筋コンクリート造 | 268 |
| 買荷保管・積込所 | 鉄筋コンクリート造 (低温) | 475 |
| 検査施設 | 鉄筋コンクリート造 鉄骨鉄筋コンクリート造 | 863 |
| 市関係者事務所等 | 鉄筋コンクリート造 鉄骨鉄筋コンクリート造 | 1,351 |
| 業者関係事務所等 | 鉄筋コンクリート造 鉄骨鉄筋コンクリート造 | 3,028 |
| 汚水処理施設 | 鉄筋コンクリート造 | 695 |
| 汚物処理施設 | 鉄骨造 | 514 |
| 駐車場 | ————— | 12,000 |
| 洗車場 | ————— | 308 |
| 福利厚生棟 | 鉄筋コンクリート造 | 1,487 |

4 使用料及び手数料一覧

(1) 使用料

市場使用料

(平成31年3月1日現在)

| 種 | 別 | 使 | 用 | 料 |
|---------------------------|---------|-----------------|---|--------|
| 卸売業者市場使用料 | 売上高割使用料 | 卸売金額の1,000分の2 | | |
| | 売場使用料 | 売場1㎡につき1月 | | 205円 |
| 仲卸業者市場使用料 | 売上高割使用料 | 販売金額の1,000分の2 | | |
| | 売場使用料 | 売場1㎡につき1月 | | 1,425円 |
| 関連事業者営業所使用料 | | 加工営業所1㎡につき1月 | | 2,808円 |
| | | 上記以外の営業所1㎡につき1月 | | 1,047円 |
| 事務所使用料 | | 事務所1㎡につき1月 | | 1,393円 |
| 福利厚生施設（食堂の用に供するものに限る。）使用料 | | 福利厚生施設1㎡につき1月 | | 572円 |
| 荷さばき所使用料 | | 荷さばき所1㎡につき1月 | | 432円 |
| 倉庫使用料 | | 物置場1㎡につき1月 | | 950円 |
| 冷蔵庫使用料 | | 枝肉冷蔵庫1㎡につき1月 | | 3,013円 |
| | | 上記以外の冷蔵庫1㎡につき1月 | | 2,354円 |
| 駐車場使用料 | | 駐車場1㎡につき1月 | | 140円 |
| 空地使用料 | | 空地1㎡につき1月 | | 140円 |
| けい留所使用料 | | けい留所1㎡につき1月 | | 205円 |

備考 月額による使用料については、使用日数が1月に満たない場合は、日割計算による。

食肉処理場使用料

(平成31年3月1日現在)

| 種 | 別 | 使 | 用 | 料 |
|------|-------------------|---------------|-------|--------|
| 普通と畜 | 牛、馬（生後1年以上） | （通常開場日） | 1頭につき | 7,560円 |
| | 牛、馬（生後1年以上） | （特定開場日） | 1頭につき | 6,048円 |
| | 牛、馬（生後1年以上） | （臨時開場日） | 1頭につき | 9,072円 |
| | 牛、馬（生後1年未満） | | 1頭につき | 1,684円 |
| | 豚（枝肉重量100キログラム以上） | | 1頭につき | 3,369円 |
| | 豚（枝肉重量100キログラム未満） | | 1頭につき | 1,684円 |
| | めん羊、山羊 | | 1頭につき | 1,684円 |
| 病畜と畜 | | 普通と畜の2倍に相当する額 | | |

(2) 手数料

診断書等交付手数料

(平成31年3月1日現在)

| 種 | 別 | 手 | 数 | 料 |
|---|---|---|----|------|
| 検 | 案 | 書 | 1通 | 324円 |

5 年別と畜頭数（昭和44年～平成30年）

（単位：頭）

| 種別 年別 | 成牛 | 豚 | 子牛 | 馬 | 子馬 | 羊・山羊 | 合計 |
|----------|--------------------|----------------------|-------------|----------|-----|------|----------------------|
| 昭和44 | 75,002 | 345,361 | 5,626 | 136 | | 6 | 426,131 |
| 45 | 84,158 | 418,604 | 4,013 | 127 | | 12 | 506,914 |
| 46 | 82,662 | 431,205 | 2,111 | 41 | | 8 | 516,027 |
| 47 | 78,828 | 389,126 | 972 | | | 4 | 468,930 |
| 48 | 52,775 | 385,051 | 448 | 1 | | 29 | 438,304 |
| 49 | 62,458 | 391,970 | 1,023 | | | 2 | 455,453 |
| 50 | 74,441 | 349,364 | 1,092 | 4 | | 1 | 424,902 |
| 51 | 56,197 | 347,383 | 644 | | | 3 | 404,227 |
| 52 | 65,539 | 380,260 | 654 | | 1 | 1 | 446,455 |
| 53 | 65,867 | 386,175 | 497 | 3 | | 22 | 452,564 |
| 54 | 65,522 | 386,348 | 231 | 4 | | 2 | 452,107 |
| 55 | 64,489 | 357,869 | 97 | | | 31 | 422,486 |
| 56 | 68,307 | 315,196 | 92 | 1 | | 13 | 383,609 |
| 57 | 64,083 | 302,309 | 134 | 2 | | 7 | 366,535 |
| 58 | 59,635 | 281,530 | 160 | 1 | | 1 | 341,327 |
| 59 | (37,322) 51,717 | (115,322) 182,187 | (60) 114 | (0) 1 | (0) | (0) | (152,704) 234,019 |
| 60 | 51,242 | 174,900 | 62 | | | | 226,204 |
| 61 | 50,278 | 178,548 | 50 | 1 | | | 228,877 |
| 62 | 48,376 | 177,562 | 14 | | | | 225,952 |
| 63 | 48,499 | 182,894 | 13 | | | | 231,406 |
| 平成元年 | 49,113 | 173,117 | 13 | | | | 222,243 |
| 2 | 50,088 | 151,220 | 20 | | | | 201,328 |
| 3 | 53,032 | 134,388 | 11 | | | | 187,431 |
| 4 | 56,148 | 122,860 | 8 | | | | 179,016 |
| 5 | 57,288 | 126,998 | 16 | | | | 184,302 |
| 6 | 57,473 | 124,965 | 10 | | | | 182,448 |
| 7 | 57,996 | 118,667 | 5 | | | | 176,668 |
| 8 | 55,661 | 110,121 | 6 | | | | 165,788 |
| 9 | 51,314 | 117,357 | 12 | | | | 168,683 |
| 10 | 49,400 | 124,538 | 19 | | | | 173,957 |
| 11 | 47,455 | 114,310 | 11 | | | | 161,776 |
| 12 | 46,916 | 109,999 | 4 | | | | 156,919 |
| 13 | 41,263 | 96,133 | 6 | | | | 137,402 |
| 14 | 51,207 | 102,800 | 2 | | | | 154,009 |
| 15 | 49,590 | 97,920 | | | | | 147,510 |
| 16 | 50,235 | 91,385 | | | | | 141,620 |
| 17 | 44,207 | 89,851 | 3 | | | | 134,061 |
| 18 | 40,318 | 88,529 | 3 | | | | 128,850 |
| 19 | 37,489 | 85,452 | 5 | | | | 122,946 |
| 20 | 36,853 | 80,888 | 8 | | | | 117,749 |
| 21 | 35,752 | 83,736 | 17 | | | | 119,505 |
| 22 | 35,795 | 76,001 | 16 | | | | 111,812 |
| 23 | 34,004 | 70,031 | 33 | | | | 104,068 |
| 24 | 34,178 | 65,830 | 35 | | | | 100,043 |
| 25 | 34,621 | 69,716 | 2 | | | | 104,339 |
| 26 | 28,621 | 64,310 | 11 | | | | 92,942 |
| 27 | 25,503 | 59,276 | 3 | | | | 84,782 |
| 28 | 23,129 | 55,814 | 3 | | | | 78,946 |
| 29 | 22,076 | 54,489 | 5 | | | | 76,570 |
| 30 | 21,942 | 54,439 | 5 | | | | 76,386 |

※59年は旧食肉市場及び南港市場を合算した数。（ ）内は南港市場分（59. 4～12）

6 月別と畜頭数（平成30年）

（単位：頭）

| 月別 | 畜種 作業 日数 | と 畜 頭 数 | | | | | 1日平均と畜頭数 | | | |
|-----|----------------|---------|--------|----|-----|--------|----------|-----|-----|-----|
| | | 牛 | 豚 | 子牛 | その他 | 計 | 牛 | 豚 | 子牛他 | 計 |
| 1月 | 19 | 1,662 | 5,265 | 2 | 0 | 6,929 | 87 | 278 | 0 | 365 |
| 2月 | 19 | 1,581 | 4,090 | 0 | 0 | 5,671 | 83 | 215 | 0 | 298 |
| 3月 | 21 | 1,766 | 5,283 | 0 | 0 | 7,049 | 84 | 252 | 0 | 336 |
| 4月 | 20 | 1,927 | 4,432 | 0 | 0 | 6,359 | 96 | 222 | 0 | 318 |
| 5月 | 20 | 1,679 | 4,457 | 0 | 0 | 6,136 | 84 | 223 | 0 | 307 |
| 6月 | 21 | 1,753 | 4,078 | 1 | 0 | 5,832 | 83 | 195 | 0 | 278 |
| 7月 | 21 | 2,123 | 3,716 | 0 | 0 | 5,839 | 101 | 177 | 0 | 278 |
| 8月 | 20 | 1,699 | 4,219 | 0 | 0 | 5,918 | 85 | 211 | 0 | 296 |
| 9月 | 13 | 1,387 | 3,993 | 1 | 0 | 5,381 | 107 | 307 | 0 | 414 |
| 10月 | 22 | 1,957 | 5,333 | 1 | 0 | 7,291 | 89 | 242 | 0 | 331 |
| 11月 | 22 | 2,237 | 5,209 | 0 | 0 | 7,446 | 102 | 236 | 0 | 338 |
| 12月 | 18 | 2,171 | 4,364 | 0 | 0 | 6,535 | 121 | 242 | 0 | 363 |
| 計 | 236 | 21,942 | 54,439 | 5 | 0 | 76,386 | 93 | 231 | 0 | 324 |

7 平成30年 取扱実績

1 取扱数量及び金額

(開場日数 244日)

| 種 別 | | 区 分 | | 頭 数 (頭) | 対前 年比 (%) | 重 量 (kg) | 対前 年比 (%) | 金 額 (円) | 対前 年比 (%) | 平 均 価 格 (円/kg) | 対前 年比 (%) |
|--------|-----|-------|--------|------------|-----------------|--------------|-----------------|----------------|-----------------|----------------------|-----------------|
| | | | | | | | | | | | |
| 成 牛 | 枝 | 和 牛 | 生 体 | 9,051 | 91 | 4,369,742.7 | 92 | 11,127,325,523 | 93 | 2,546 | 101 |
| | | | 搬 入 | 23 | 115 | 12,150.2 | 120 | 35,004,652 | 124 | 2,881 | 103 |
| | | | 計 | 9,074 | 91 | 4,381,892.9 | 92 | 11,162,330,175 | 93 | 2,547 | 101 |
| | 枝 | 交雑牛 | 生 体 | 12,262 | 106 | 6,186,767.1 | 105 | 9,365,827,136 | 107 | 1,514 | 102 |
| | | | 搬 入 | 1 | 100 | 564.6 | 96 | 859,773 | 95 | 1,523 | 99 |
| | | | 計 | 12,263 | 106 | 6,187,331.7 | 105 | 9,366,686,909 | 107 | 1,514 | 102 |
| | 枝 | 乳 牛 | 生 体 | 614 | 119 | 224,032.2 | 111 | 188,581,151 | 112 | 842 | 101 |
| | | | 搬 入 | 0 | - | 0.0 | - | 0 | - | - | - |
| | | | 計 | 614 | 119 | 224,032.2 | 111 | 188,581,151 | 112 | 842 | 101 |
| | 肉 | 外国牛 | 生 体 | 0 | - | 0.0 | - | 0 | - | - | - |
| | | | 搬 入 | 0 | - | 0.0 | - | 0 | - | - | - |
| | | | 計 | 0 | - | 0.0 | - | 0 | - | - | - |
| | 肉 | 合 計 | 生 体 | 21,927 | 99 | 10,780,542.0 | 99 | 20,681,733,810 | 99 | 1,918 | 99 |
| | | | 搬 入 | 24 | 114 | 12,714.8 | 119 | 35,864,425 | 123 | 2,821 | 103 |
| | | | 計 | 21,951 | 99 | 10,793,256.8 | 99 | 20,717,598,235 | 99 | 1,919 | 99 |
| | 肉 | 部 分 肉 | 国 産 | | | 0.0 | - | 0 | - | - | - |
| | | | 輸 入 | | | 0.0 | - | 0 | - | - | - |
| | | | 計 | | | 0.0 | - | 0 | - | - | - |
| | 合 計 | | | | | 10,793,256.8 | 99 | 20,717,598,235 | 99 | 1,919 | 99 |
| | 豚 | 枝 肉 | 生 体 | 54,343 | 100 | 4,711,202.8 | 101 | 2,020,741,886 | 87 | 429 | 86 |
| | | | 搬 入 | 743 | 77 | 51,662.4 | 73 | 14,671,728 | 58 | 284 | 80 |
| 計 | | | 55,086 | 99 | 4,762,865.2 | 101 | 2,035,413,614 | 86 | 427 | 86 | |
| 部 分 肉 | | 国 産 | | | 0.0 | - | 0 | - | - | - | |
| | | 輸 入 | | | 0.0 | - | 0 | - | - | - | |
| | | 計 | | | 0.0 | - | 0 | - | - | - | |
| 合 計 | | | | | 4,762,865.2 | 101 | 2,035,413,614 | 86 | 427 | 86 | |
| 子 牛 | | | 3 | 100 | 372.0 | 71 | 120,886 | 67 | 325 | 94 | |
| 馬 | | | 0 | - | 0.0 | - | 0 | - | - | - | |
| 総 計 | | | 77,040 | 99 | 15,556,494.0 | 100 | 22,753,132,735 | 98 | 1,463 | 98 | |

2 出荷地別枝肉取扱頭数

(単位 頭数：頭、比：%)

| 順位 | 成 牛 | | | | | | | 豚 | | |
|-----|-------|-------|--------|-----|-----|--------|-------|-------|--------|-------|
| | 出荷地 | 和 牛 | 交雑牛 | 乳 牛 | 外国牛 | 計 | (全体比) | 出荷地 | 頭 数 | (全体比) |
| 1 | 愛 知 | 197 | 2,245 | 3 | 0 | 2,445 | 11.1 | 兵 庫 | 9,682 | 17.6 |
| 2 | 徳 島 | 696 | 1,647 | 58 | 0 | 2,401 | 10.9 | 三 重 | 7,919 | 14.4 |
| 3 | 熊 本 | 883 | 1,084 | 0 | 0 | 1,967 | 9.0 | 広 島 | 5,948 | 10.8 |
| 4 | 北 海 道 | 634 | 1,148 | 45 | 0 | 1,827 | 8.3 | 岡 山 | 5,453 | 9.9 |
| 5 | 佐 賀 | 1,465 | 0 | 0 | 0 | 1,465 | 6.7 | 大 阪 | 4,242 | 7.7 |
| 6 | 鹿 児 島 | 1,400 | 0 | 0 | 0 | 1,400 | 6.4 | 奈 良 | 3,298 | 6.0 |
| 7 | 愛 媛 | 63 | 1,229 | 4 | 0 | 1,296 | 5.9 | 滋 賀 | 3,081 | 5.6 |
| 8 | 岡 山 | 470 | 746 | 57 | 0 | 1,273 | 5.8 | 千 葉 | 2,987 | 5.4 |
| 9 | 宮 崎 | 714 | 308 | 0 | 0 | 1,022 | 4.7 | 和 歌 山 | 2,956 | 5.4 |
| 10 | 長 崎 | 182 | 575 | 0 | 0 | 757 | 3.4 | 京 都 | 2,721 | 4.9 |
| 11 | 兵 庫 | 30 | 647 | 31 | 0 | 708 | 3.2 | 愛 媛 | 2,454 | 4.5 |
| 12 | 静 岡 | 0 | 671 | 0 | 0 | 671 | 3.1 | 岐 阜 | 1,265 | 2.3 |
| 13 | 鳥 取 | 56 | 570 | 44 | 0 | 670 | 3.1 | 山 梨 | 1,225 | 2.2 |
| 14 | 大 分 | 604 | 22 | 0 | 0 | 626 | 2.9 | 島 根 | 1,071 | 1.9 |
| 15 | 広 島 | 224 | 389 | 1 | 0 | 614 | 2.8 | 鳥 取 | 662 | 1.2 |
| 16 | 長 野 | 534 | 38 | 41 | 0 | 613 | 2.8 | 埼 玉 | 33 | 0.1 |
| 17 | 山 口 | 464 | 69 | 0 | 0 | 533 | 2.4 | 静 岡 | 32 | 0.1 |
| 18 | 栃 木 | 39 | 364 | 1 | 0 | 404 | 1.8 | 愛 知 | 30 | 0.1 |
| 19 | 香 川 | 38 | 301 | 0 | 0 | 339 | 1.5 | 徳 島 | 27 | 0.0 |
| 20 | 和 歌 山 | 191 | 85 | 40 | 0 | 316 | 1.4 | | | |
| 21 | 島 根 | 80 | 30 | 94 | 0 | 204 | 0.9 | | | |
| 22 | 大 阪 | 14 | 10 | 130 | 0 | 154 | 0.7 | | | |
| 23 | 奈 良 | 40 | 22 | 53 | 0 | 115 | 0.5 | | | |
| 24 | 福 井 | 2 | 48 | 0 | 0 | 50 | 0.2 | | | |
| 25 | 三 重 | 20 | 0 | 9 | 0 | 29 | 0.1 | | | |
| その他 | 9 県 | 34 | 15 | 3 | 0 | 52 | 0.2 | | | |
| 合 計 | 34道府県 | 9,074 | 12,263 | 614 | 0 | 21,951 | 100.0 | 19府県 | 55,086 | 100.0 |

3 と畜頭数

(単位 頭数：頭、比：%)

| 種 別 区 分 | 成 牛 計 | 内 訳 | | | | 豚 | 子 牛 | 馬その他 |
|------------|--------|-------|--------|-------|-------|--------|-------|------|
| | | 和 牛 | 交 雑 牛 | 乳 牛 | 外 国 牛 | | | |
| と 畜 頭 数 | 21,942 | 9,052 | 12,259 | 631 | 0 | 54,439 | 5 | 0 |
| 前 年 比 | 99.4 | 91.1 | 105.5 | 120.2 | - | 99.9 | 100.0 | - |

図 1 年別取扱頭数と平均卸売価格

牛 取扱頭数の推移(頭)

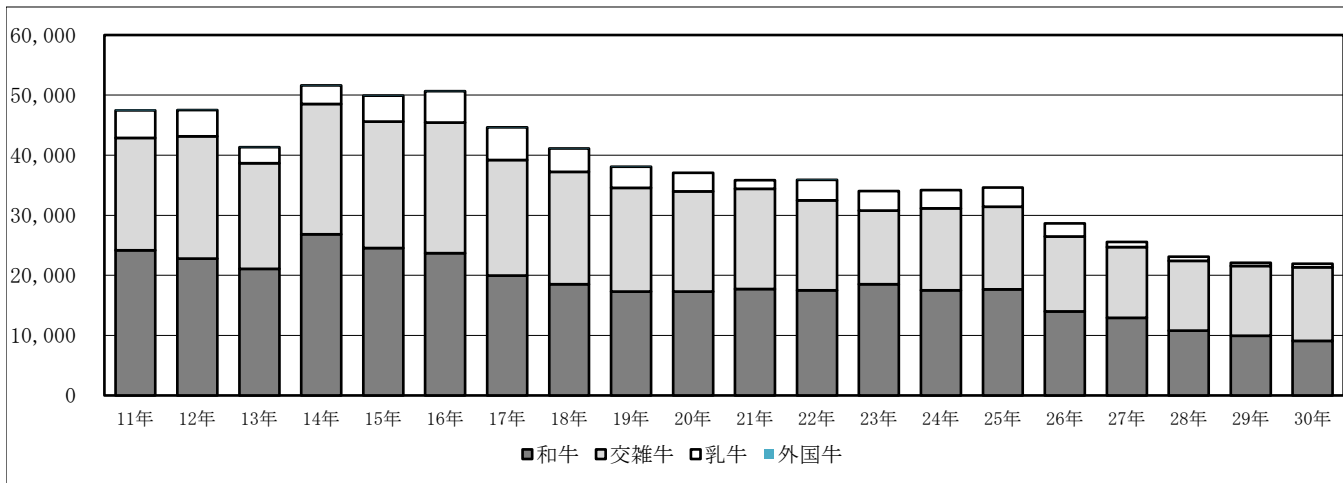

牛 平均卸売価格の推移(kg/円)

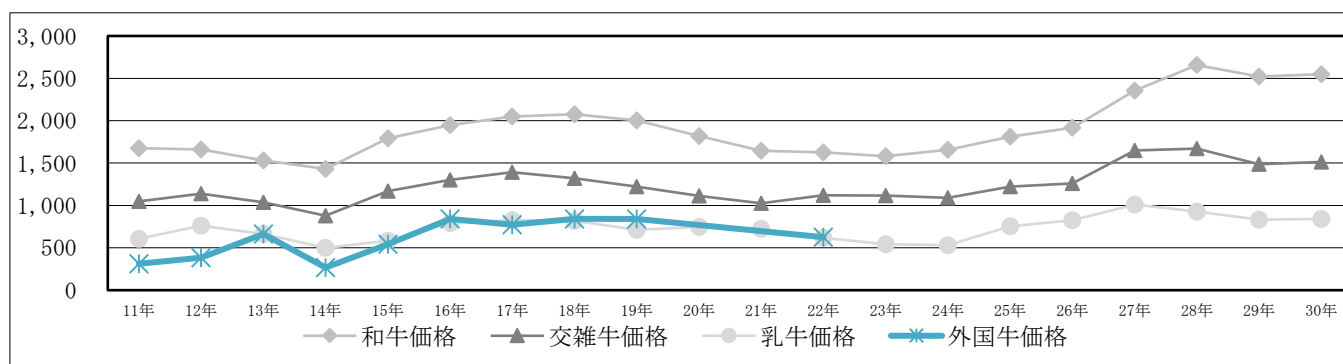

豚 取扱頭数の推移(頭)

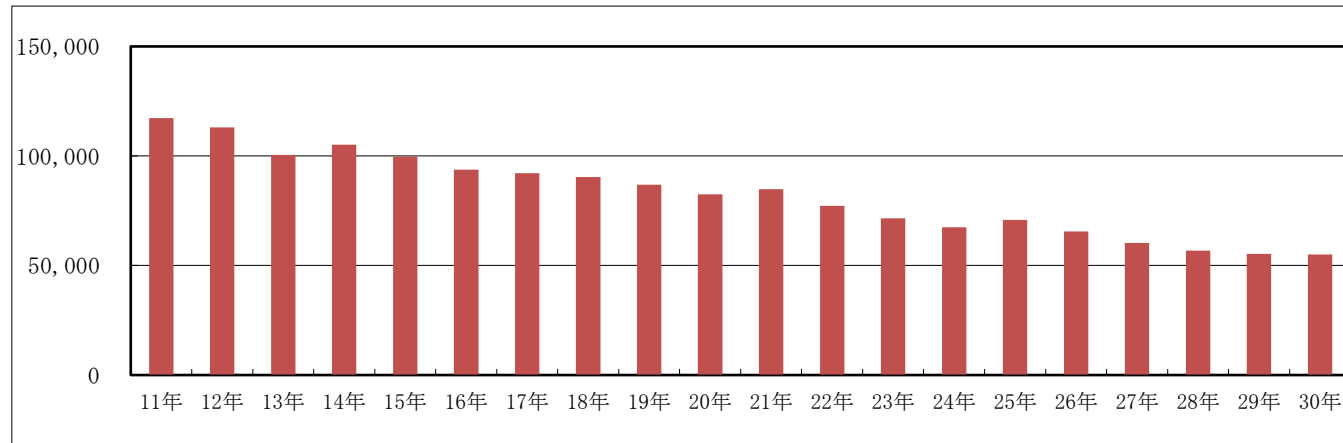

豚 平均卸売価格の推移(kg/円)



図2 月別取扱頭数と平均卸売価格

牛枝肉月別取扱頭数(頭)



牛枝肉平均卸売価格推移(kg/円)

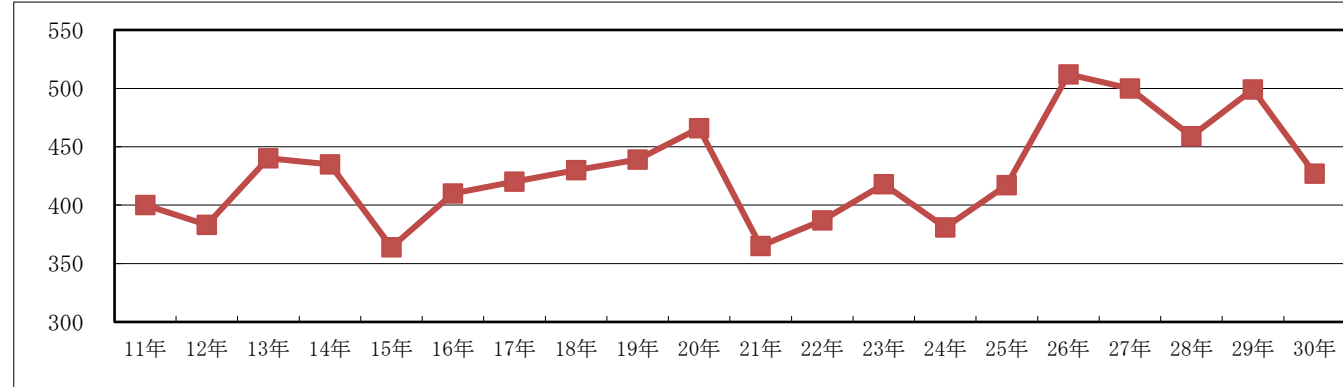
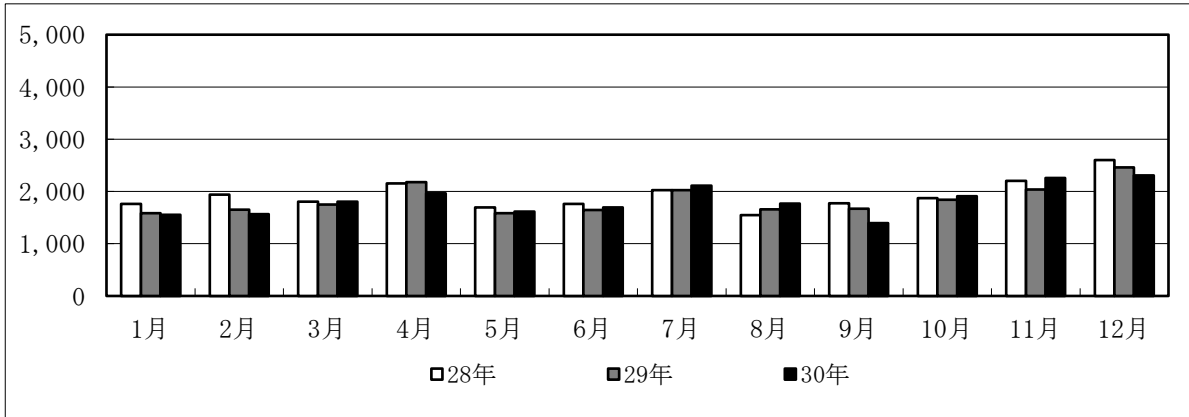
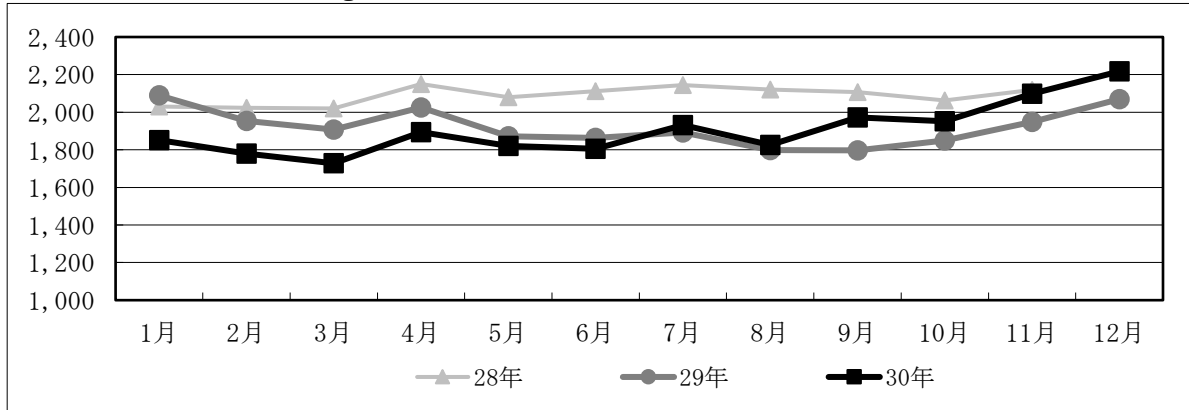

豚枝肉月別取扱頭数(頭)

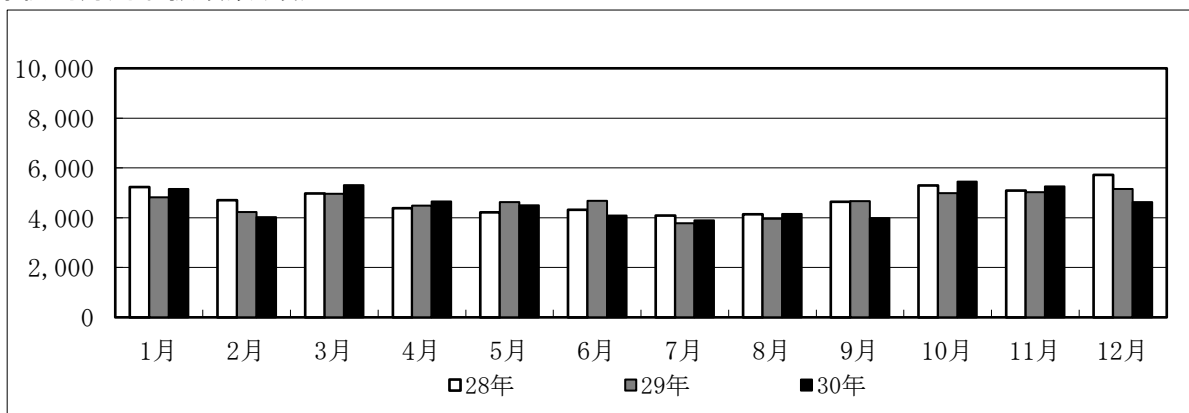

豚枝肉平均卸売価格推移(kg/円)

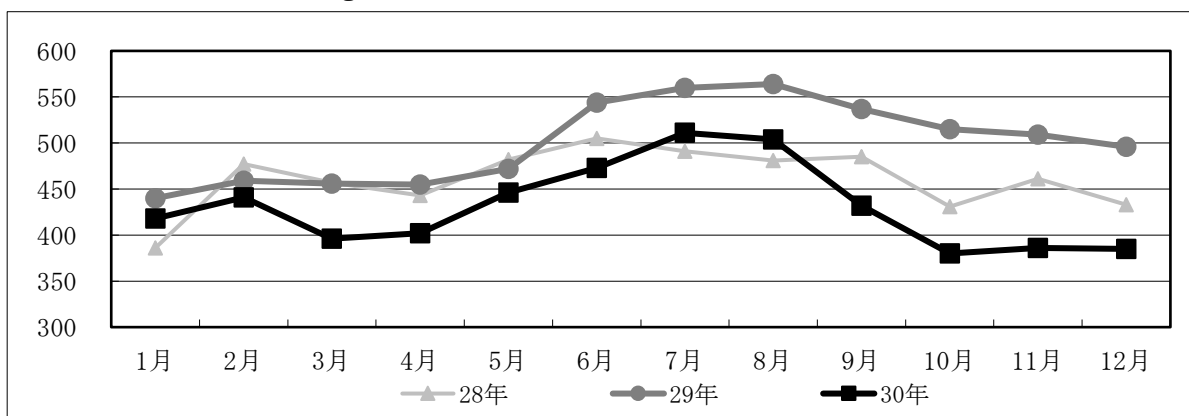

8 年別取扱実績（平成26年～平成30年）

（単位 頭数：頭、重量：kg、金額：円）

| 年 | | 平成26年 | 平成27年 | 平成28年 | 平成29年 | 平成30年 |
|------------|----|----------------|----------------|----------------|----------------|----------------|
| 区分 | 頭数 | 28,617 | 25,534 | 23,124 | 22,074 | 21,951 |
| | 重量 | 13,565,431.8 | 12,094,479.3 | 11,106,353.9 | 10,858,246.6 | 10,793,256.8 |
| 牛肉 (成牛) | 金額 | 21,023,178,994 | 23,993,157,184 | 23,365,886,338 | 20,948,981,988 | 20,717,598,235 |
| | 頭数 | 28,617 | 25,534 | 23,124 | 22,074 | 21,951 |
| | 重量 | 13,565,431.8 | 12,094,207.1 | 11,106,353.9 | 10,858,246.6 | 10,793,256.8 |
| 枝肉 | 金額 | 21,023,178,994 | 13 | 23,365,886,338 | 20,948,981,988 | 20,717,598,235 |
| | 頭数 | 28,598 | 25,484 | 23,086 | 22,053 | 21,927 |
| | 重量 | 13,555,993.6 | 12,069,804.4 | 11,087,328.0 | 10,847,549.2 | 10,780,542.0 |
| 生体 | 金額 | 21,002,586,163 | 23,942,811,354 | 23,318,208,373 | 20,919,764,623 | 20,681,733,810 |
| | 頭数 | 19 | 50 | 38 | 21 | 24 |
| | 重量 | 9,438.2 | 24,402.7 | 19,025.9 | 10,697.4 | 12,714.8 |
| 搬入 | 金額 | 20,592,831 | 49,323,197 | 47,677,965 | 29,217,365 | 35,864,425 |
| | 頭数 | | — | | | |
| | 重量 | | 272.2 | | | |
| 部分肉 | 金額 | | 1,022,633 | | | |
| | 頭数 | | — | | | |
| | 重量 | | 272.2 | | | |
| 国産 | 金額 | | 1,022,633 | | | |
| | 頭数 | | | | | |
| | 重量 | | | | | |
| 輸入 | 金額 | 0 | | | | |
| | 頭数 | | | | | |
| | 重量 | | | | | |
| 豚肉 | 頭数 | 65,592 | 60,346 | 56,826 | 55,388 | 55,086 |
| | 重量 | 5,462,600.2 | 5,098,966.8 | 4,846,964.9 | 4,730,225.6 | 4,762,865.2 |
| | 金額 | 2,796,148,718 | 2,550,237,173 | 2,223,346,922 | 2,358,460,977 | 2,035,413,614 |
| 枝肉 | 頭数 | 65,592 | 60,346 | 56,826 | 55,388 | 55,086 |
| | 重量 | 5,462,600.2 | 5,098,966.8 | 4,846,964.9 | 4,730,225.6 | 4,762,865.2 |
| | 金額 | 2,796,148,718 | 2,550,237,173 | 2,223,346,922 | 2,358,460,977 | 2,035,413,614 |
| 生体 | 頭数 | 64,177 | 59,187 | 55,715 | 54,429 | 54,343 |
| | 重量 | 5,358,373.6 | 5,014,156.8 | 4,764,885.2 | 4,659,797.6 | 4,711,202.8 |
| | 金額 | 2,755,987,543 | 2,521,600,314 | 2,196,425,894 | 2,333,343,821 | 2,020,741,886 |
| 搬入 | 頭数 | 1,415 | 1,159 | 1,111 | 959 | 743 |
| | 重量 | 104,226.6 | 84,810.0 | 82,079.7 | 70,428.0 | 51,662.4 |
| | 金額 | 40,161,175 | 28,636,859 | 26,921,028 | 25,117,156 | 14,671,728 |
| 部分肉 | 頭数 | | | | | |
| | 重量 | | | | | |
| | 金額 | | | | | |
| 国産 | 頭数 | | | | | |
| | 重量 | | | | | |
| | 金額 | | | | | |
| 輸入 | 頭数 | | | | | |
| | 重量 | | | | | |
| | 金額 | 0 | 0 | 0 | 0 | 0 |
| 子牛 | 頭数 | 9 | 2 | 3 | 3 | 3 |
| | 重量 | 1,035.0 | 247.4 | 379.2 | 525.4 | 372.0 |
| | 金額 | 403,992 | 147,137 | 109,319 | 180,965 | 120,886 |
| 馬その他 | 頭数 | | | | | |
| | 重量 | | | | | |
| | 金額 | | | | | |
| 合計 | 頭数 | 94,218 | 85,882 | 79,953 | 77,465 | 77,040 |
| | 重量 | 19,029,067.0 | 17,193,693.5 | 15,953,698.0 | 15,588,997.6 | 15,556,494.0 |
| | 金額 | 23,819,731,704 | 26,543,541,494 | 25,589,342,579 | 23,307,623,930 | 22,753,132,735 |

【年別取扱実績（平成26年～平成30年）

成牛（枝肉）畜種別内訳】

（単位 頭数：頭、重量：kg、金額：円）

| 区分 | | 年 | | | | |
|-----|----|----------------|----------------|----------------|----------------|----------------|
| | | 平成26年 | 平成27年 | 平成28年 | 平成29年 | 平成30年 |
| 和牛 | 頭数 | 14,013 | 12,935 | 10,782 | 9,943 | 9,074 |
| | 重量 | 6,550,730.6 | 6,034,874.4 | 5,093,562.5 | 4,776,736.4 | 4,381,892.9 |
| | 金額 | 12,568,345,721 | 14,210,423,212 | 13,533,143,652 | 12,040,846,643 | 11,162,330,175 |
| 生体 | 頭数 | 13,995 | 12,912 | 10,755 | 9,923 | 9,051 |
| | 重量 | 6,541,764.6 | 6,022,900.0 | 5,080,181.2 | 4,766,625.8 | 4,369,742.7 |
| | 金額 | 12,548,110,893 | 14,175,765,611 | 13,494,754,162 | 12,012,534,264 | 11,127,325,523 |
| 搬入 | 頭数 | 18 | 23 | 27 | 20 | 23 |
| | 重量 | 8,966.0 | 11,974.4 | 13,381.3 | 10,110.6 | 12,150.2 |
| | 金額 | 20,234,828 | 34,657,601 | 38,389,490 | 28,312,379 | 35,004,652 |
| 交雑牛 | 頭数 | 12,465 | 11,744 | 11,643 | 11,616 | 12,263 |
| | 重量 | 6,114,773.0 | 5,710,814.6 | 5,726,729.6 | 5,878,847.2 | 6,187,331.7 |
| | 金額 | 7,712,505,869 | 9,429,186,032 | 9,567,947,464 | 8,739,300,838 | 9,366,686,909 |
| 生体 | 頭数 | 12,465 | 11,741 | 11,632 | 11,615 | 12,262 |
| | 重量 | 6,114,773.0 | 5,709,422.4 | 5,721,085.0 | 5,878,260.4 | 6,186,767.1 |
| | 金額 | 7,712,505,869 | 9,426,933,074 | 9,558,658,989 | 8,738,395,852 | 9,365,827,136 |
| 搬入 | 頭数 | | 3 | 11 | 1 | 1 |
| | 重量 | | 1,392.2 | 5,644.6 | 586.8 | 564.6 |
| | 金額 | | 2,252,958 | 9,288,475 | 904,986 | 859,773 |
| 乳牛 | 頭数 | 2,139 | 855 | 699 | 515 | 614 |
| | 重量 | 899,928.2 | 348,518.1 | 286,061.8 | 202,663.0 | 224,032.2 |
| | 金額 | 742,327,404 | 352,525,307 | 264,795,222 | 168,834,507 | 188,581,151 |
| 生体 | 頭数 | 2,138 | 831 | 699 | 515 | 614 |
| | 重量 | 899,456.0 | 337,482.0 | 286,061.8 | 202,663.0 | 224,032.2 |
| | 金額 | 741,969,401 | 340,112,669 | 264,795,222 | 168,834,507 | 188,581,151 |
| 搬入 | 頭数 | 1 | 24 | | | |
| | 重量 | 472.2 | 11,036.1 | | | |
| | 金額 | 358,003 | 12,412,638 | | | |
| 外国牛 | 頭数 | | | | | |
| | 重量 | | | | | |
| | 金額 | | | | | |
| 生体 | 頭数 | | | | | |
| | 重量 | | | | | |
| | 金額 | | | | | |
| 搬入 | 頭数 | | | | | |
| | 重量 | | | | | |
| | 金額 | | | | | |
| 合計 | 頭数 | 28,617 | 25,534 | 23,124 | 22,074 | 21,951 |
| | 重量 | 13,565,431.8 | 12,094,207.1 | 11,106,353.9 | 10,858,246.6 | 10,793,256.8 |
| | 金額 | 21,023,178,994 | 23,992,134,551 | 23,365,886,338 | 20,948,981,988 | 20,717,598,235 |
| 生体 | 頭数 | 28,598 | 25,484 | 23,086 | 22,053 | 21,927 |
| | 重量 | 13,555,993.6 | 12,069,804.4 | 11,087,328.0 | 10,847,549.2 | 10,780,542.0 |
| | 金額 | 21,002,586,163 | 23,942,811,354 | 23,318,208,373 | 20,919,764,623 | 20,681,733,810 |
| 搬入 | 頭数 | 19 | 50 | 38 | 21 | 24 |
| | 重量 | 9,438.2 | 24,402.7 | 19,025.9 | 10,697.4 | 12,714.8 |
| | 金額 | 20,592,831 | 49,323,197 | 47,677,965 | 29,217,365 | 35,864,425 |

9 月別取扱実績

| 月 | 区分 | 成 | | | 牛 | | | 合計 |
|----|-----|----------------|------------|----------------|-------|-----|-----|----------------|
| | | 枝 | | 肉 | 部 分 肉 | | | |
| | | 生 体 | 搬 入 | | 小 計 | 国 産 | 輸 入 | |
| 1 | 頭 数 | 1,554 | 1 | 1,555 | | | | 1,555 |
| | 重 量 | 773,722.0 | 555.2 | 774,277.2 | | | | 774,277.2 |
| | 金 額 | 1,433,067,706 | 1,280,180 | 1,434,347,886 | | | | 1,434,347,886 |
| 2 | 頭 数 | 1,561 | 6 | 1,567 | | | | 1,567 |
| | 重 量 | 778,022.0 | 3,257.4 | 781,279.4 | | | | 781,279.4 |
| | 金 額 | 1,379,958,235 | 10,069,719 | 1,390,027,954 | | | | 1,390,027,954 |
| 3 | 頭 数 | 1,807 | | 1,807 | | | | 1,807 |
| | 重 量 | 901,400.2 | | 901,400.2 | | | | 901,400.2 |
| | 金 額 | 1,557,918,072 | | 1,557,918,072 | | | | 1,557,918,072 |
| 4 | 頭 数 | 1,963 | | 1,963 | | | | 1,963 |
| | 重 量 | 972,920.2 | | 972,920.2 | | | | 972,920.2 |
| | 金 額 | 1,842,836,669 | | 1,842,836,669 | | | | 1,842,836,669 |
| 5 | 頭 数 | 1,616 | | 1,616 | | | | 1,616 |
| | 重 量 | 797,401.0 | | 797,401.0 | | | | 797,401.0 |
| | 金 額 | 1,451,400,664 | | 1,451,400,664 | | | | 1,451,400,664 |
| 6 | 頭 数 | 1,690 | 4 | 1,694 | | | | 1,694 |
| | 重 量 | 833,403.0 | 2,069.6 | 835,472.6 | | | | 835,472.6 |
| | 金 額 | 1,502,809,033 | 4,894,263 | 1,507,703,296 | | | | 1,507,703,296 |
| 7 | 頭 数 | 2,107 | 1 | 2,108 | | | | 2,108 |
| | 重 量 | 1,037,219.8 | 582.4 | 1,037,802.2 | | | | 1,037,802.2 |
| | 金 額 | 2,003,564,333 | 1,776,902 | 2,005,341,235 | | | | 2,005,341,235 |
| 8 | 頭 数 | 1,769 | | 1,769 | | | | 1,769 |
| | 重 量 | 853,529.4 | | 853,529.4 | | | | 853,529.4 |
| | 金 額 | 1,558,091,070 | | 1,558,091,070 | | | | 1,558,091,070 |
| 9 | 頭 数 | 1,391 | 6 | 1,397 | | | | 1,397 |
| | 重 量 | 673,223.8 | 3,176.0 | 676,399.8 | | | | 676,399.8 |
| | 金 額 | 1,324,399,582 | 9,263,349 | 1,333,662,931 | | | | 1,333,662,931 |
| 10 | 頭 数 | 1,910 | 1 | 1,911 | | | | 1,911 |
| | 重 量 | 925,338.6 | 486.4 | 925,825.0 | | | | 925,825.0 |
| | 金 額 | 1,805,087,889 | 1,420,969 | 1,806,508,858 | | | | 1,806,508,858 |
| 11 | 頭 数 | 2,253 | 5 | 2,258 | | | | 2,258 |
| | 重 量 | 1,098,215.0 | 2,587.8 | 1,100,802.8 | | | | 1,100,802.8 |
| | 金 額 | 2,303,806,238 | 7,159,043 | 2,310,965,281 | | | | 2,310,965,281 |
| 12 | 頭 数 | 2,306 | | 2,306 | | | | 2,306 |
| | 重 量 | 1,136,147.0 | | 1,136,147.0 | | | | 1,136,147.0 |
| | 金 額 | 2,518,794,319 | | 2,518,794,319 | | | | 2,518,794,319 |
| 合計 | 頭 数 | 21,927 | 24 | 21,951 | 0 | 0 | 0 | 21,951 |
| | 重 量 | 10,780,542.0 | 12,714.8 | 10,793,256.8 | 0.0 | 0.0 | 0.0 | 10,793,256.8 |
| | 金 額 | 20,681,733,810 | 35,864,425 | 20,717,598,235 | 0 | 0 | 0 | 20,717,598,235 |

(注) 成牛（枝肉）の内訳は次表。

(単位 頭数:頭、重量:kg、金額:円)

| 豚 | | | | | | 子牛 | 合計 | |
|---------------|------------|---------------|-----|-----|-----|---------------|---------|----------------|
| 枝肉 | | | 部分肉 | | | | | 合計 |
| 生体 | 搬入 | 小計 | 国産 | 輸入 | 小計 | | | |
| 5,091 | 59 | 5,150 | | | | 5,150 | 2 | 6,707 |
| 443,137.6 | 4,263.6 | 447,401.2 | | | | 447,401.2 | 309.4 | 1,221,987.8 |
| 185,929,634 | 1,145,380 | 187,075,014 | | | | 187,075,014 | 109,393 | 1,621,532,293 |
| 3,962 | 62 | 4,024 | | | | 4,024 | | 5,591 |
| 334,877.2 | 4,340.5 | 339,217.7 | | | | 339,217.7 | | 1,120,497.1 |
| 148,371,003 | 1,104,553 | 149,475,556 | | | | 149,475,556 | | 1,539,503,510 |
| 5,224 | 82 | 5,306 | | | | 5,306 | | 7,113 |
| 446,192.8 | 5,788.4 | 451,981.2 | | | | 451,981.2 | | 1,353,381.4 |
| 177,659,442 | 1,396,702 | 179,056,144 | | | | 179,056,144 | | 1,736,974,216 |
| 4,586 | 65 | 4,651 | | | | 4,651 | | 6,614 |
| 403,705.4 | 4,779.2 | 408,484.6 | | | | 408,484.6 | | 1,381,404.8 |
| 162,957,921 | 1,245,002 | 164,202,923 | | | | 164,202,923 | | 2,007,039,592 |
| 4,428 | 70 | 4,498 | | | | 4,498 | | 6,114 |
| 388,927.8 | 4,777.1 | 393,704.9 | | | | 393,704.9 | | 1,191,105.9 |
| 174,171,280 | 1,345,295 | 175,516,575 | | | | 175,516,575 | | 1,626,917,239 |
| 4,029 | 60 | 4,089 | | | | 4,089 | 1 | 5,784 |
| 357,116.2 | 4,160.3 | 361,276.5 | | | | 361,276.5 | 62.6 | 1,196,811.7 |
| 169,588,398 | 1,261,107 | 170,849,505 | | | | 170,849,505 | 11,493 | 1,678,564,294 |
| 3,812 | 77 | 3,889 | | | | 3,889 | | 5,997 |
| 335,358.8 | 5,365.7 | 340,724.5 | | | | 340,724.5 | | 1,378,526.7 |
| 172,165,474 | 1,936,398 | 174,101,872 | | | | 174,101,872 | | 2,179,443,107 |
| 4,087 | 70 | 4,157 | | | | 4,157 | | 5,926 |
| 358,110.6 | 4,842.6 | 362,953.2 | | | | 362,953.2 | | 1,216,482.6 |
| 180,906,019 | 1,992,592 | 182,898,611 | | | | 182,898,611 | | 1,740,989,681 |
| 3,963 | 18 | 3,981 | | | | 3,981 | | 5,378 |
| 348,544.8 | 1,205.7 | 349,750.5 | | | | 349,750.5 | | 1,026,150.3 |
| 150,688,678 | 318,699 | 151,007,377 | | | | 151,007,377 | | 1,484,670,308 |
| 5,396 | 56 | 5,452 | | | | 5,452 | | 7,363 |
| 460,471.4 | 3,817.1 | 464,288.5 | | | | 464,288.5 | | 1,390,113.5 |
| 175,310,679 | 948,245 | 176,258,924 | | | | 176,258,924 | | 1,982,767,782 |
| 5,201 | 57 | 5,258 | | | | 5,258 | | 7,516 |
| 441,618.0 | 3,895.9 | 445,513.9 | | | | 445,513.9 | | 1,546,316.7 |
| 170,943,815 | 923,552 | 171,867,367 | | | | 171,867,367 | | 2,482,832,648 |
| 4,564 | 67 | 4,631 | | | | 4,631 | | 6,937 |
| 393,142.2 | 4,426.3 | 397,568.5 | | | | 397,568.5 | | 1,533,715.5 |
| 152,049,543 | 1,054,203 | 153,103,746 | | | | 153,103,746 | | 2,671,898,065 |
| 54,343 | 743 | 55,086 | 0 | 0 | 0 | 55,086 | 3 | 77,040 |
| 4,711,202.8 | 51,662.4 | 4,762,865.2 | 0.0 | 0.0 | 0.0 | 4,762,865.2 | 372.0 | 15,556,494.0 |
| 2,020,741,886 | 14,671,728 | 2,035,413,614 | 0 | 0 | 0 | 2,035,413,614 | 120,886 | 22,753,132,735 |

【月別取扱実績 成牛(枝肉) 内訳】

| 月 | 区分 | 成 牛 | | | | | |
|-----|----|----------------|------------|----------------|---------------|---------|---------------|
| | | 和 牛 | | | 交 雑 牛 | | |
| | | 生 体 | 搬 入 | 小 計 | 生 体 | 搬 入 | 小 計 |
| 1 | 頭数 | 652 | 1 | 653 | 881 | | 881 |
| | 重量 | 313,142.4 | 555.2 | 313,697.6 | 451,714.0 | | 451,714.0 |
| | 金額 | 779,811,866 | 1,280,180 | 781,092,046 | 645,297,990 | | 645,297,990 |
| 2 | 頭数 | 629 | 6 | 635 | 900 | | 900 |
| | 重量 | 302,231.0 | 3,257.4 | 305,488.4 | 462,367.0 | | 462,367.0 |
| | 金額 | 736,153,603 | 10,069,719 | 746,223,322 | 631,942,139 | | 631,942,139 |
| 3 | 頭数 | 658 | | 658 | 1,081 | | 1,081 |
| | 重量 | 316,136.6 | | 316,136.6 | 559,580.8 | | 559,580.8 |
| | 金額 | 779,395,014 | | 779,395,014 | 757,319,710 | | 757,319,710 |
| 4 | 頭数 | 797 | | 797 | 1,107 | | 1,107 |
| | 重量 | 385,124.8 | | 385,124.8 | 563,924.4 | | 563,924.4 |
| | 金額 | 972,104,435 | | 972,104,435 | 848,070,162 | | 848,070,162 |
| 5 | 頭数 | 562 | | 562 | 1,007 | | 1,007 |
| | 重量 | 269,252.2 | | 269,252.2 | 510,317.6 | | 510,317.6 |
| | 金額 | 670,425,679 | | 670,425,679 | 764,612,146 | | 764,612,146 |
| 6 | 頭数 | 657 | 3 | 660 | 991 | 1 | 992 |
| | 重量 | 313,485.4 | 1,505.0 | 314,990.4 | 504,456.2 | 564.6 | 505,020.8 |
| | 金額 | 758,050,907 | 4,034,490 | 762,085,397 | 731,104,560 | 859,773 | 731,964,333 |
| 7 | 頭数 | 954 | 1 | 955 | 1,098 | | 1,098 |
| | 重量 | 468,558.4 | 582.4 | 469,140.8 | 550,845.6 | | 550,845.6 |
| | 金額 | 1,185,453,251 | 1,776,902 | 1,187,230,153 | 804,947,765 | | 804,947,765 |
| 8 | 頭数 | 587 | | 587 | 1,124 | | 1,124 |
| | 重量 | 276,270.2 | | 276,270.2 | 557,493.2 | | 557,493.2 |
| | 金額 | 680,307,961 | | 680,307,961 | 862,727,992 | | 862,727,992 |
| 9 | 頭数 | 620 | 6 | 626 | 735 | | 735 |
| | 重量 | 300,054.1 | 3,176.0 | 303,230.1 | 360,728.5 | | 360,728.5 |
| | 金額 | 754,194,857 | 9,263,349 | 763,458,206 | 560,299,475 | | 560,299,475 |
| 10 | 頭数 | 776 | 1 | 777 | 1,073 | | 1,073 |
| | 重量 | 376,374.6 | 486.4 | 376,861.0 | 528,309.8 | | 528,309.8 |
| | 金額 | 958,822,389 | 1,420,969 | 960,243,358 | 829,548,953 | | 829,548,953 |
| 11 | 頭数 | 1,041 | 5 | 1,046 | 1,137 | | 1,137 |
| | 重量 | 504,037.0 | 2,587.8 | 506,624.8 | 567,562.4 | | 567,562.4 |
| | 金額 | 1,344,245,514 | 7,159,043 | 1,351,404,557 | 937,873,838 | | 937,873,838 |
| 12 | 頭数 | 1,118 | | 1,118 | 1,128 | | 1,128 |
| | 重量 | 545,076.0 | | 545,076.0 | 569,467.6 | | 569,467.6 |
| | 金額 | 1,508,360,047 | | 1,508,360,047 | 992,082,406 | | 992,082,406 |
| 合 計 | 頭数 | 9,051 | 23 | 9,074 | 12,262 | 1 | 12,263 |
| | 重量 | 4,369,742.7 | 12,150.2 | 4,381,892.9 | 6,186,767.1 | 564.6 | 6,187,331.7 |
| | 金額 | 11,127,325,523 | 35,004,652 | 11,162,330,175 | 9,365,827,136 | 859,773 | 9,366,686,909 |

(単位 頭数：頭、重量：kg、金額：円)

| (枝 肉) | | | | | | 合 計 |
|-------------|-----|-------------|-------|-----|-----|----------------|
| 乳 牛 | | | 外 国 牛 | | | |
| 生 体 | 搬 入 | 小 計 | 生 体 | 搬 入 | 小 計 | |
| 21 | | 21 | | | | 1,555 |
| 8,865.6 | | 8,865.6 | | | | 774,277.2 |
| 7,957,850 | | 7,957,850 | | | | 1,434,347,886 |
| 32 | | 32 | | | | 1,567 |
| 13,424.0 | | 13,424.0 | | | | 781,279.4 |
| 11,862,493 | | 11,862,493 | | | | 1,390,027,954 |
| 68 | | 68 | | | | 1,807 |
| 25,682.8 | | 25,682.8 | | | | 901,400.2 |
| 21,203,348 | | 21,203,348 | | | | 1,557,918,072 |
| 59 | | 59 | | | | 1,963 |
| 23,871.0 | | 23,871.0 | | | | 972,920.2 |
| 22,662,072 | | 22,662,072 | | | | 1,842,836,669 |
| 47 | | 47 | | | | 1,616 |
| 17,831.2 | | 17,831.2 | | | | 797,401.0 |
| 16,362,839 | | 16,362,839 | | | | 1,451,400,664 |
| 42 | | 42 | | | | 1,694 |
| 15,461.4 | | 15,461.4 | | | | 835,472.6 |
| 13,653,566 | | 13,653,566 | | | | 1,507,703,296 |
| 55 | | 55 | | | | 2,108 |
| 17,815.8 | | 17,815.8 | | | | 1,037,802.2 |
| 13,163,317 | | 13,163,317 | | | | 2,005,341,235 |
| 58 | | 58 | | | | 1,769 |
| 19,766.0 | | 19,766.0 | | | | 853,529.4 |
| 15,055,117 | | 15,055,117 | | | | 1,558,091,070 |
| 36 | | 36 | | | | 1,397 |
| 12,441.2 | | 12,441.2 | | | | 676,399.8 |
| 9,905,250 | | 9,905,250 | | | | 1,333,662,931 |
| 61 | | 61 | | | | 1,911 |
| 20,654.2 | | 20,654.2 | | | | 925,825.0 |
| 16,716,547 | | 16,716,547 | | | | 1,806,508,858 |
| 75 | | 75 | | | | 2,258 |
| 26,615.6 | | 26,615.6 | | | | 1,100,802.8 |
| 21,686,886 | | 21,686,886 | | | | 2,310,965,281 |
| 60 | | 60 | | | | 2,306 |
| 21,603.4 | | 21,603.4 | | | | 1,136,147.0 |
| 18,351,866 | | 18,351,866 | | | | 2,518,794,319 |
| 614 | 0 | 614 | 0 | 0 | 0 | 21,951 |
| 224,032.2 | 0.0 | 224,032.2 | 0.0 | 0.0 | 0.0 | 10,793,256.8 |
| 188,581,151 | 0 | 188,581,151 | 0 | 0 | 0 | 20,717,598,235 |

10 規格別枝肉取扱頭数と平均卸売価格

| 区分 月 | 和 | | | | | | | | | | | | | | | | |
|---------|---------------|-------|-------|-------|---|------------|-------|-------|-------|-----|-----------|-------|-------|------|-----------|-------|-------|
| | めす (3,099 頭) | | | | | | | | | | | | | | おす (0 頭) | | |
| | A (2,594 頭) | | | | | B (475 頭) | | | | | C (30 頭) | | | | A(0頭) | A(0頭) | C(0頭) |
| | 5 | 4 | 3 | 2 | 1 | 5 | 4 | 3 | 2 | 1 | 4 | 3 | 2 | 1 | 2 | 1 | 1 |
| 1 | 58 | 109 | 41 | 6 | 0 | 2 | 11 | 12 | 14 | 2 | 1 | 0 | 3 | 2 | 0 | 0 | 0 |
| | 2,812 | 2,549 | 2,279 | 1,595 | | 2,745 | 2,257 | 2,105 | 1,167 | 486 | 1,511 | 0 | 748 | 445 | 0 | 0 | 0 |
| 2 | 58 | 82 | 26 | 9 | 0 | 2 | 10 | 10 | 13 | 1 | 0 | 0 | 0 | 1 | 0 | 0 | 0 |
| | 2,758 | 2,424 | 2,000 | 1,695 | 0 | 2,306 | 2,196 | 1,804 | 1,128 | 499 | 0 | 0 | 0 | 392 | 0 | 0 | 0 |
| 3 | 53 | 109 | 42 | 8 | 0 | 2 | 12 | 7 | 8 | 2 | 0 | 0 | 0 | 3 | 0 | 0 | 0 |
| | 2,821 | 2,475 | 2,093 | 1,485 | 0 | 2,457 | 2,241 | 1,994 | 1,062 | 513 | 0 | 0 | 0 | 444 | 0 | 0 | 0 |
| 4 | 55 | 122 | 49 | 15 | 0 | 0 | 8 | 9 | 18 | 0 | 0 | 1 | 0 | 1 | 0 | 0 | 0 |
| | 2,851 | 2,500 | 2,170 | 1,713 | 0 | 0 | 2,315 | 1,993 | 1,210 | 0 | 0 | 1,402 | 0 | 571 | 0 | 0 | 0 |
| 5 | 45 | 79 | 27 | 12 | 0 | 2 | 5 | 6 | 15 | 0 | 0 | 0 | 0 | 2 | 0 | 0 | 0 |
| | 2,837 | 2,543 | 2,162 | 1,730 | 0 | 2,533 | 2,315 | 1,937 | 1,299 | 0 | 0 | 0 | 0 | 559 | 0 | 0 | 0 |
| 6 | 45 | 97 | 36 | 11 | 0 | 5 | 15 | 6 | 21 | 0 | 0 | 0 | 1 | 0 | 0 | 0 | 0 |
| | 2,777 | 2,419 | 2,099 | 1,339 | 0 | 2,566 | 2,223 | 1,605 | 1,093 | 0 | 0 | 0 | 869 | 0 | 0 | 0 | 0 |
| 7 | 82 | 120 | 38 | 9 | 0 | 2 | 14 | 13 | 11 | 0 | 0 | 0 | 3 | 0 | | | |
| | 2,730 | 2,452 | 2,128 | 1,586 | 0 | 2,482 | 2,229 | 1,978 | 1,110 | 0 | 0 | 0 | 736 | 0 | | | |
| 8 | 54 | 98 | 33 | 11 | 0 | 0 | 10 | 10 | 8 | 0 | 0 | 0 | 0 | 1 | 0 | 0 | 0 |
| | 2,790 | 2,394 | 2,107 | 1,343 | 0 | 0 | 2,297 | 1,987 | 1,170 | 0 | 0 | 0 | 0 | 487 | 0 | 0 | 0 |
| 9 | 36 | 84 | 38 | 5 | 0 | 1 | 11 | 10 | 13 | 1 | 0 | 0 | 1 | 1 | 0 | 0 | 0 |
| | 2,737 | 2,487 | 2,164 | 1,947 | 0 | 2,670 | 2,270 | 2,105 | 1,280 | 684 | 0 | 0 | 703 | 292 | 0 | 0 | 0 |
| 10 | 64 | 116 | 39 | 10 | 0 | 0 | 2 | 10 | 11 | 2 | 0 | 0 | 0 | 3 | 0 | 0 | 0 |
| | 2,783 | 2,469 | 2,277 | 1,816 | 0 | 0 | 2,293 | 2,110 | 1,244 | 583 | 0 | 0 | 0 | 478 | 0 | 0 | 0 |
| 11 | 86 | 137 | 38 | 9 | 0 | 3 | 21 | 20 | 30 | 1 | 0 | 1 | 1 | 2 | 0 | 0 | 0 |
| | 2,918 | 2,629 | 2,454 | 1,559 | 0 | 2,759 | 2,450 | 2,182 | 1,313 | 885 | 0 | 1,022 | 1,450 | 727 | 0 | 0 | 0 |
| 12 | 83 | 148 | 50 | 12 | 0 | 2 | 16 | 22 | 12 | 1 | 0 | 1 | 1 | 0 | 0 | 0 | 0 |
| | 2,952 | 2,714 | 2,539 | 2,314 | 0 | 2,871 | 2,524 | 2,418 | 1,699 | 507 | 0 | 2,085 | 2,108 | 0 | 0 | 0 | 0 |
| 合計 | 719 | 1,301 | 457 | 117 | 0 | 21 | 135 | 135 | 174 | 10 | 1 | 3 | 10 | 16 | 0 | 0 | 0 |
| | 2,823 | 2,516 | 2,222 | 1,681 | 0 | 2,609 | 2,316 | 2,089 | 1,237 | 565 | 1,511 | 1,593 | 990 | 496 | 0 | 0 | 0 |
| 頭数 | 27.7 | 50.2 | 17.6 | 4.5 | - | 4.4 | 28.4 | 28.4 | 36.7 | 2.1 | 3.3 | 10.0 | 33.3 | 53.4 | - | - | - |
| 比率 | 83.7 | | | | | 15.3 | | | | | 1.0 | | | | - | | |
| % | 34.2 | | | | | | | | | | | | | | - | | |

(単位 上段 頭数:頭、下段 価格:円/kg)

| 牛 (9,074 頭) | | | | | | | | | | | | | | |
|----------------|-------|-------|-------|---|------------|-------|-------|-------|---|----------|-------|-------|------|-----|
| 去 勢 (5,975 頭) | | | | | | | | | | | | | | |
| A (5,486 頭) | | | | | B (485 頭) | | | | | C (4 頭) | | | | |
| 5 | 4 | 3 | 2 | 1 | 5 | 4 | 3 | 2 | 1 | 5 | 4 | 3 | 2 | 1 |
| 126 | 184 | 34 | 7 | 0 | 6 | 15 | 15 | 5 | 0 | 0 | 0 | 0 | 0 | 0 |
| 2,808 | 2,516 | 2,196 | 1,898 | 0 | 2,564 | 2,378 | 2,096 | 1,467 | 0 | 0 | 0 | 0 | 0 | 0 |
| 172 | 162 | 48 | 6 | 0 | 2 | 16 | 10 | 6 | 0 | 0 | 0 | 0 | 0 | 1 |
| 2,790 | 2,426 | 2,045 | 1,830 | 0 | 2,480 | 2,250 | 1,973 | 1,589 | 0 | 0 | 0 | 0 | 0 | 928 |
| 165 | 163 | 47 | 6 | 0 | 0 | 14 | 10 | 5 | 0 | 0 | 1 | 1 | 0 | 0 |
| 2,804 | 2,425 | 2,084 | 1,925 | 0 | 0 | 2,257 | 2,046 | 1,718 | 0 | 0 | 2,001 | 1,729 | 0 | 0 |
| 196 | 218 | 58 | 10 | 0 | 5 | 19 | 9 | 4 | 0 | 0 | 0 | 0 | 0 | 0 |
| 2,855 | 2,522 | 2,225 | 2,032 | 0 | 2,558 | 2,374 | 2,128 | 1,911 | 0 | 0 | 0 | 0 | 0 | 0 |
| 124 | 166 | 51 | 5 | 0 | 3 | 5 | 11 | 4 | 0 | 0 | 0 | 0 | 0 | 0 |
| 2,821 | 2,484 | 2,176 | 1,709 | 0 | 2,585 | 2,362 | 2,071 | 2,008 | 0 | 0 | 0 | 0 | 0 | 0 |
| 145 | 187 | 54 | 10 | 0 | 0 | 14 | 10 | 3 | 0 | 0 | 0 | 0 | 0 | 0 |
| 2,801 | 2,443 | 2,093 | 1,880 | 0 | 0 | 2,250 | 2,038 | 1,700 | 0 | 0 | 0 | 0 | 0 | 0 |
| 306 | 249 | 52 | 9 | 0 | 5 | 27 | 9 | 6 | 0 | 0 | 0 | 0 | 0 | 0 |
| 2,840 | 2,436 | 2,179 | 2,012 | 0 | 2,452 | 2,282 | 2,061 | 1,972 | 0 | 0 | 0 | 0 | 0 | 0 |
| 142 | 160 | 26 | 4 | 0 | 4 | 17 | 7 | 2 | 0 | 0 | 0 | 0 | 0 | 0 |
| 2,736 | 2,433 | 2,206 | 2,082 | 0 | 2,639 | 2,335 | 2,149 | 1,927 | 0 | 0 | 0 | 0 | 0 | 0 |
| 176 | 184 | 35 | 4 | 0 | 3 | 10 | 10 | 3 | 0 | 0 | 0 | 0 | 0 | 0 |
| 2,789 | 2,500 | 2,271 | 2,076 | 0 | 2,523 | 2,281 | 2,132 | 1,787 | 0 | 0 | 0 | 0 | 0 | 0 |
| 207 | 218 | 49 | 2 | 0 | 7 | 19 | 16 | 2 | 0 | 0 | 0 | 0 | 0 | 0 |
| 2,869 | 2,478 | 2,238 | 1,717 | 0 | 2,515 | 2,367 | 2,141 | 2,024 | 0 | 0 | 0 | 0 | 0 | 0 |
| 327 | 228 | 59 | 7 | 0 | 11 | 41 | 19 | 4 | 0 | 1 | 0 | 0 | 0 | 0 |
| 2,961 | 2,595 | 2,384 | 2,255 | 0 | 2,640 | 2,455 | 2,296 | 1,836 | 0 | 2,559 | 0 | 0 | 0 | 0 |
| 334 | 285 | 74 | 5 | 0 | 8 | 33 | 28 | 3 | 0 | 0 | 0 | 0 | 0 | 0 |
| 3,021 | 2,682 | 2,515 | 2,329 | 0 | 2,701 | 2,587 | 2,474 | 2,327 | 0 | 0 | 0 | 0 | 0 | 0 |
| 2,420 | 2,404 | 587 | 75 | 0 | 54 | 230 | 154 | 47 | 0 | 1 | 1 | 1 | 1 | 0 |
| 2,865 | 2,505 | 2,233 | 1,984 | 0 | 2,583 | 2,379 | 2,178 | 1,805 | 0 | 2,559 | 2,001 | 1,729 | 928 | 0 |
| 44.1 | 43.8 | 10.7 | 1.4 | - | 11.1 | 47.4 | 31.8 | 9.7 | - | 25.0 | 25.0 | 25.0 | 25.0 | - |
| 91.8 | | | | | 8.1 | | | | | 0.1 | | | | |
| 65.8 | | | | | | | | | | | | | | |
| 41.3 | | | | | | | | | | | | | | |

| 区分 月 | 交 | | | | | | | | | | | | | | | | | |
|---------|---------------|-------|-------|-------|---|--------------|-------|-------|-------|---|--------------|-------|-------|-------|-----|-----------|-------|-------|
| | めす (5,650 頭) | | | | | | | | | | | | | | | おす (0 頭) | | |
| | A (414 頭) | | | | | B (3,970 頭) | | | | | C (1,266 頭) | | | | | A(0頭) | B(0頭) | C(0頭) |
| | 5 | 4 | 3 | 2 | 1 | 5 | 4 | 3 | 2 | 1 | 5 | 4 | 3 | 2 | 1 | 1 | 1 | 1 |
| 1 | 0 | 16 | 12 | 6 | 0 | 0 | 13 | 112 | 117 | 0 | 0 | 2 | 28 | 44 | 1 | 0 | 0 | 0 |
| | 0 | 1,794 | 1,497 | 1,223 | 0 | 0 | 1,749 | 1,473 | 1,234 | 0 | 0 | 1,473 | 1,384 | 1,174 | 405 | 0 | 0 | 0 |
| 2 | 1 | 11 | 12 | 2 | 0 | 1 | 28 | 122 | 106 | 0 | 0 | 3 | 35 | 37 | 0 | 0 | 0 | 0 |
| | 2,022 | 1,678 | 1,422 | 1,182 | 0 | 1,891 | 1,671 | 1,383 | 1,146 | 0 | 0 | 1,563 | 1,238 | 1,078 | 0 | 0 | 0 | 0 |
| 3 | 0 | 8 | 22 | 3 | 0 | 0 | 47 | 144 | 143 | 0 | 0 | 1 | 38 | 59 | 0 | 0 | 0 | 0 |
| | 0 | 1,712 | 1,420 | 1,225 | 0 | 0 | 1,620 | 1,360 | 1,155 | 0 | 0 | 1,375 | 1,269 | 1,104 | 0 | 0 | 0 | 0 |
| 4 | 2 | 8 | 13 | 2 | 0 | 1 | 42 | 186 | 146 | 0 | 0 | 7 | 44 | 82 | 0 | 0 | 0 | 0 |
| | 1,999 | 1,858 | 1,604 | 1,355 | 0 | 2,310 | 1,821 | 1,529 | 1,304 | 0 | 0 | 1,717 | 1,471 | 1,268 | 0 | 0 | 0 | 0 |
| 5 | 1 | 8 | 28 | 8 | 0 | 0 | 25 | 217 | 151 | 0 | 0 | 2 | 44 | 56 | 1 | 0 | 0 | 0 |
| | 2,042 | 1,789 | 1,511 | 1,421 | 0 | 0 | 1,747 | 1,512 | 1,358 | 0 | 0 | 1,707 | 1,421 | 1,308 | 571 | 0 | 0 | 0 |
| 6 | 1 | 18 | 20 | 10 | 0 | 0 | 34 | 143 | 132 | 0 | 0 | 3 | 29 | 52 | 0 | 0 | 0 | 0 |
| | 2,064 | 1,805 | 1,465 | 1,338 | 0 | 0 | 1,765 | 1,454 | 1,281 | 0 | 0 | 1,494 | 1,366 | 1,267 | 0 | 0 | 0 | 0 |
| 7 | 1 | 18 | 23 | 9 | 0 | 0 | 30 | 170 | 144 | 0 | 0 | 6 | 47 | 76 | 0 | 0 | 0 | 0 |
| | 2,095 | 1,828 | 1,553 | 1,298 | 0 | 0 | 1,729 | 1,493 | 1,301 | 0 | 0 | 1,760 | 1,399 | 1,244 | 0 | 0 | 0 | 0 |
| 8 | 1 | 19 | 23 | 4 | 0 | 0 | 34 | 208 | 182 | 0 | 0 | 5 | 38 | 60 | 0 | 0 | 0 | 0 |
| | 2,168 | 1,958 | 1,604 | 1,445 | 0 | 0 | 1,793 | 1,552 | 1,388 | 0 | 0 | 1,713 | 1,477 | 1,345 | 0 | 0 | 0 | 0 |
| 9 | 0 | 7 | 9 | 5 | 0 | 0 | 14 | 100 | 96 | 0 | 0 | 3 | 24 | 40 | 1 | 0 | 0 | 0 |
| | 0 | 2,007 | 1,610 | 1,342 | 0 | 0 | 1,870 | 1,589 | 1,385 | 0 | 0 | 1,717 | 1,516 | 1,387 | 731 | 0 | 0 | 0 |
| 10 | 0 | 9 | 14 | 2 | 0 | 0 | 42 | 182 | 173 | 0 | 0 | 3 | 54 | 73 | 0 | 0 | 0 | 0 |
| | 0 | 1,903 | 1,680 | 1,498 | 0 | 0 | 1,795 | 1,585 | 1,431 | 0 | 0 | 1,700 | 1,534 | 1,404 | 0 | 0 | 0 | 0 |
| 11 | 1 | 9 | 15 | 0 | 0 | 0 | 53 | 171 | 155 | 0 | 0 | 6 | 61 | 96 | 0 | 0 | 0 | 0 |
| | 2,347 | 1,846 | 1,666 | 0 | 0 | 0 | 1,873 | 1,681 | 1,503 | 0 | 0 | 1,731 | 1,598 | 1,473 | 0 | 0 | 0 | 0 |
| 12 | 1 | 11 | 17 | 4 | 0 | 0 | 29 | 168 | 109 | 0 | 0 | 7 | 49 | 47 | 2 | 0 | 0 | 0 |
| | 2,701 | 1,927 | 1,788 | 1,690 | 0 | 0 | 1,935 | 1,750 | 1,595 | 0 | 0 | 1,832 | 1,710 | 1,559 | 910 | 0 | 0 | 0 |
| 合計 | 9 | 142 | 208 | 55 | 0 | 2 | 391 | 1,923 | 1,654 | 0 | 0 | 48 | 491 | 722 | 5 | 0 | 0 | 0 |
| | 2,167 | 1,841 | 1,559 | 1,357 | 0 | 2,084 | 1,778 | 1,535 | 1,342 | 0 | 0 | 1,695 | 1,464 | 1,310 | 752 | 0 | 0 | 0 |
| 頭数 | 2.2 | 34.3 | 50.2 | 13.3 | - | 0.1 | 9.9 | 48.3 | 41.7 | - | - | 3.8 | 38.8 | 57.0 | 0.4 | - | - | - |
| 比率 | 7.3 | | | | | 70.3 | | | | | 22.4 | | | | | - | | |
| % | 46.1 | | | | | | | | | | | | | | | - | | |

(単位 上段 頭数:頭、下段 価格:円/kg)

| 雑 牛 (12,263 頭) | | | | | | | | | | | | | | |
|------------------|-------|-------|-------|---|---------------|-------|-------|-------|---|---------------|-------|-------|-------|------|
| 去 勢 (6,613 頭) | | | | | | | | | | | | | | |
| A (317 頭) | | | | | B (4,675 頭) | | | | | C (1,621 頭) | | | | |
| 5 | 4 | 3 | 2 | 1 | 5 | 4 | 3 | 2 | 1 | 5 | 4 | 3 | 2 | 1 |
| 1 | 12 | 11 | 5 | 0 | 0 | 61 | 191 | 125 | 0 | 0 | 2 | 61 | 60 | 1 |
| 2,159 | 1,825 | 1,583 | 1,302 | 0 | 0 | 1,795 | 1,553 | 1,241 | 0 | 0 | 1,664 | 1,439 | 1,214 | 907 |
| 1 | 11 | 7 | 2 | 0 | 1 | 62 | 227 | 100 | 0 | 1 | 6 | 57 | 65 | 2 |
| 1,952 | 1,846 | 1,538 | 1,285 | 0 | 2,056 | 1,731 | 1,452 | 1,188 | 0 | 1,834 | 1,541 | 1,356 | 1,130 | 670 |
| 1 | 11 | 9 | 4 | 0 | 3 | 91 | 212 | 133 | 0 | 0 | 11 | 54 | 87 | 0 |
| 2,368 | 1,809 | 1,508 | 1,229 | 0 | 1,989 | 1,704 | 1,431 | 1,211 | 0 | 0 | 1,649 | 1,331 | 1,160 | 0 |
| 3 | 6 | 16 | 4 | 0 | 2 | 80 | 178 | 140 | 0 | 0 | 4 | 72 | 69 | 0 |
| 2,155 | 1,873 | 1,712 | 1,358 | 0 | 2,002 | 1,867 | 1,590 | 1,366 | 0 | 0 | 1,780 | 1,498 | 1,306 | 0 |
| 2 | 10 | 9 | 2 | 0 | 0 | 43 | 192 | 97 | 0 | 0 | 3 | 59 | 49 | 0 |
| 2,112 | 1,899 | 1,623 | 1,415 | 0 | 0 | 1,867 | 1,590 | 1,382 | 0 | 0 | 1,704 | 1,478 | 1,344 | 0 |
| 1 | 19 | 10 | 5 | 0 | 1 | 62 | 213 | 127 | 0 | 0 | 4 | 56 | 52 | 0 |
| 2,121 | 1,808 | 1,599 | 1,330 | 0 | 2,160 | 1,763 | 1,503 | 1,318 | 0 | 0 | 1,660 | 1,423 | 1,247 | 0 |
| 2 | 14 | 15 | 3 | 0 | 2 | 60 | 196 | 163 | 0 | 0 | 9 | 59 | 51 | 0 |
| 2,314 | 1,878 | 1,524 | 1,406 | 0 | 2,174 | 1,788 | 1,536 | 1,325 | 0 | 0 | 1,682 | 1,457 | 1,284 | 0 |
| 0 | 7 | 13 | 3 | 0 | 2 | 55 | 205 | 140 | 0 | 0 | 6 | 67 | 52 | 0 |
| 0 | 1,974 | 1,683 | 1,427 | 0 | 2,069 | 1,846 | 1,639 | 1,422 | 0 | 0 | 1,770 | 1,579 | 1,403 | 0 |
| 0 | 11 | 8 | 1 | 0 | 2 | 48 | 167 | 103 | 0 | 0 | 6 | 48 | 40 | 2 |
| 0 | 1,968 | 1,697 | 1,454 | 0 | 2,110 | 1,847 | 1,613 | 1,423 | 0 | 0 | 1,786 | 1,555 | 1,333 | 758 |
| 2 | 10 | 9 | 2 | 0 | 5 | 67 | 174 | 106 | 0 | 0 | 8 | 62 | 76 | 0 |
| 2,160 | 1,847 | 1,696 | 1,502 | 0 | 1,951 | 1,861 | 1,632 | 1,448 | 0 | 0 | 1,762 | 1,583 | 1,439 | 0 |
| 1 | 13 | 9 | 2 | 0 | 2 | 90 | 195 | 83 | 0 | 1 | 19 | 81 | 72 | 2 |
| 2,271 | 1,929 | 1,743 | 1,579 | 0 | 2,069 | 1,917 | 1,710 | 1,521 | 0 | 2,053 | 1,845 | 1,645 | 1,457 | 1023 |
| 4 | 16 | 8 | 2 | 0 | 5 | 82 | 254 | 128 | 0 | 0 | 19 | 95 | 71 | 0 |
| 2,425 | 2,058 | 1,806 | 1,619 | 0 | 2,145 | 1,946 | 1,781 | 1,639 | 0 | 0 | 1,862 | 1,717 | 1,587 | 0 |
| 18 | 140 | 124 | 35 | 0 | 25 | 801 | 2,404 | 1,445 | 0 | 2 | 97 | 771 | 744 | 7 |
| 2,235 | 1,891 | 1,641 | 1,378 | 0 | 2,060 | 1,828 | 1,586 | 1,368 | 0 | 1,939 | 1,759 | 1,519 | 1,327 | 836 |
| 5.7 | 44.2 | 39.1 | 11.0 | - | 0.5 | 17.1 | 51.5 | 30.9 | - | 0.1 | 6.0 | 47.6 | 45.9 | 0.4 |
| 4.8 | | | | | 70.7 | | | | | 24.5 | | | | |
| 53.9 | | | | | | | | | | | | | | |
| 55.9 | | | | | | | | | | | | | | |

(単位 上段=頭数:頭、下段=価格:円/kg)

| 区分 月 | 乳牛 (614 頭) | | | | | | | | | | | | | | | | | |
|---------|--------------|---|-------|------|-------------|-------|------|-------|--------------|------------|-------|-------|-------|-------------|-------|-------|-------|--|
| | めす (302 頭) | | | | | | | おす | 去勢 (312 頭) | | | | | | | | | |
| | B (8 頭) | | | | C (294 頭) | | | C(0頭) | A(0頭) | B (43 頭) | | | | C (269 頭) | | | | |
| | 4 | 3 | 2 | 1 | 3 | 2 | 1 | 1 | 2 | 4 | 3 | 2 | 1 | 4 | 3 | 2 | 1 | |
| 1 | 0 | 0 | 0 | 0 | 0 | 1 | 4 | 0 | 0 | 0 | 0 | 0 | 0 | 0 | 1 | 14 | 1 | |
| | 0 | 0 | 0 | 0 | 0 | 325 | 536 | 0 | 0 | 0 | 0 | 0 | 0 | 0 | 1,095 | 1,013 | 771 | |
| 2 | 0 | 0 | 0 | 0 | 0 | 1 | 6 | 0 | 0 | 0 | 0 | 3 | 0 | 0 | 0 | 17 | 5 | |
| | 0 | 0 | 0 | 0 | 0 | 733 | 278 | 0 | 0 | 0 | 0 | 927 | 0 | 0 | 0 | 1,051 | 716 | |
| 3 | 0 | 0 | 0 | 0 | 0 | 2 | 22 | 0 | 0 | 0 | 0 | 4 | 0 | 0 | 1 | 26 | 13 | |
| | 0 | 0 | 0 | 0 | 0 | 693 | 410 | 0 | 0 | 0 | 0 | 918 | 0 | 0 | 1,221 | 1,039 | 762 | |
| 4 | 0 | 0 | 0 | 0 | 0 | 1 | 14 | 0 | 0 | 0 | 1 | 6 | 1 | 0 | 0 | 32 | 4 | |
| | 0 | 0 | 0 | 0 | 0 | 1,036 | 482 | 0 | 0 | 0 | 1,199 | 1,121 | 524 | 0 | 0 | 1,057 | 834 | |
| 5 | 0 | 0 | 1 | 0 | 0 | 4 | 14 | 0 | 0 | 0 | 0 | 5 | 1 | 0 | 0 | 18 | 4 | |
| | 0 | 0 | 1,124 | 0 | 0 | 841 | 423 | 0 | 0 | 0 | 0 | 1,058 | 1,007 | 0 | 0 | 1,103 | 929 | |
| 6 | 0 | 0 | 0 | 0 | 0 | 2 | 16 | 0 | 0 | 0 | 2 | 1 | 0 | 0 | 2 | 15 | 4 | |
| | 0 | 0 | 0 | 0 | 0 | 925 | 431 | 0 | 0 | 0 | 1,171 | 1,124 | 0 | 0 | 1,141 | 1,079 | 1,024 | |
| 7 | 0 | 0 | 2 | 0 | 0 | 3 | 30 | 0 | 0 | 0 | 0 | 1 | 1 | 0 | 0 | 13 | 5 | |
| | 0 | 0 | 984 | 0 | 0 | 811 | 450 | 0 | 0 | 0 | 0 | 972 | 861 | 0 | 0 | 1,031 | 816 | |
| 8 | 0 | 0 | 2 | 0 | 0 | 1 | 31 | 0 | 0 | 0 | 2 | 3 | 0 | 0 | 3 | 11 | 5 | |
| | 0 | 0 | 1,031 | 0 | 0 | 746 | 413 | 0 | 0 | 0 | 1,211 | 943 | 0 | 0 | 1,166 | 1,022 | 887 | |
| 9 | 0 | 0 | 0 | 0 | 0 | 2 | 16 | 0 | 0 | 0 | 0 | 2 | 0 | 0 | 0 | 8 | 8 | |
| | 0 | 0 | 0 | 0 | 0 | 673 | 530 | 0 | 0 | 0 | 0 | 1,092 | 0 | 0 | 0 | 1,060 | 813 | |
| 10 | 0 | 0 | 0 | 0 | 0 | 5 | 33 | 0 | 0 | 0 | 1 | 3 | 0 | 0 | 1 | 18 | 0 | |
| | 0 | 0 | 0 | 0 | 0 | 879 | 523 | 0 | 0 | 0 | 1,150 | 1,140 | 0 | 0 | 1,125 | 1,022 | 0 | |
| 11 | 0 | 0 | 2 | 1 | 1 | 11 | 41 | 0 | 0 | 0 | 0 | 1 | 0 | 0 | 0 | 14 | 4 | |
| | 0 | 0 | 865 | 799 | 1,190 | 841 | 645 | 0 | 0 | 0 | 0 | 1,243 | 0 | 0 | 0 | 1,075 | 860 | |
| 12 | 0 | 0 | 0 | 0 | 0 | 6 | 27 | 0 | 0 | 0 | 0 | 5 | 0 | 0 | 2 | 16 | 4 | |
| | 0 | 0 | 0 | 0 | 0 | 739 | 539 | 0 | 0 | 0 | 0 | 1,077 | 0 | 0 | 1,200 | 1,087 | 945 | |
| 合計 | 0 | 0 | 7 | 1 | 1 | 39 | 254 | 0 | 0 | 0 | 6 | 34 | 3 | 0 | 10 | 202 | 57 | |
| | 0 | 0 | 981 | 799 | 1,190 | 799 | 497 | 0 | 0 | 0 | 1,187 | 1,048 | 780 | 0 | 1,164 | 1,054 | 837 | |
| 頭数 | - | - | 87.5 | 12.5 | 0.3 | 13.3 | 86.4 | - | - | - | 14.0 | 79.0 | 7.0 | - | 3.7 | 75.1 | 21.2 | |
| 比率 | 2.6 | | | | 97.4 | | | - | - | 13.8 | | | | 86.2 | | | | |
| % | 49.2 | | | | | | | - | 50.8 | | | | | | | | | |
| | 2.8 | | | | | | | | | | | | | | | | | |

(単位 上段 頭数:頭、下段 価格:円/kg)

| 区 分 月 | 外国牛 (0 頭) | | | | | | | | | | 豚 (55,086 頭) | | | | | |
|-------------|------------|---|--------|---|-----------|---|-------|---|--------|---|---------------|-------|--------|--------|--------|--------|
| | めす 0 頭 | | | | 去勢 (0 頭) | | | | | | 極 上 | 上 | 中 | 並 | 等 外 | |
| | B(0頭) | | C (0頭) | | A(0頭) | | B(0頭) | | C (0頭) | | | | | | | |
| | 2 | 1 | 2 | 1 | 2 | 1 | 2 | 1 | 2 | 1 | | | | | | |
| 1 | 0 | 0 | 0 | 0 | 0 | 0 | 0 | 0 | 0 | 0 | 0 | 6 | 956 | 1,862 | 1,448 | 878 |
| | 0 | 0 | 0 | 0 | 0 | 0 | 0 | 0 | 0 | 0 | 0 | 752 | 502 | 451 | 401 | 332 |
| 2 | 0 | 0 | 0 | 0 | 0 | 0 | 0 | 0 | 0 | 0 | 0 | 10 | 1,019 | 1,407 | 866 | 722 |
| | 0 | 0 | 0 | 0 | 0 | 0 | 0 | 0 | 0 | 0 | 0 | 1,079 | 509 | 465 | 445 | 329 |
| 3 | 0 | 0 | 0 | 0 | 0 | 0 | 0 | 0 | 0 | 0 | 0 | 11 | 1,439 | 1,717 | 1,058 | 1,081 |
| | 0 | 0 | 0 | 0 | 0 | 0 | 0 | 0 | 0 | 0 | 0 | 764 | 458 | 416 | 389 | 319 |
| 4 | 0 | 0 | 0 | 0 | 0 | 0 | 0 | 0 | 0 | 0 | 0 | 3 | 1,156 | 1,438 | 1,045 | 1,009 |
| | 0 | 0 | 0 | 0 | 0 | 0 | 0 | 0 | 0 | 0 | 0 | 981 | 460 | 430 | 403 | 330 |
| 5 | 0 | 0 | 0 | 0 | 0 | 0 | 0 | 0 | 0 | 0 | 0 | 3 | 1,095 | 1,301 | 1,193 | 906 |
| | 0 | 0 | 0 | 0 | 0 | 0 | 0 | 0 | 0 | 0 | 0 | 870 | 524 | 495 | 450 | 330 |
| 6 | 0 | 0 | 0 | 0 | 0 | 0 | 0 | 0 | 0 | 0 | 0 | 8 | 904 | 1,184 | 1,006 | 987 |
| | 0 | 0 | 0 | 0 | 0 | 0 | 0 | 0 | 0 | 0 | 0 | 636 | 573 | 543 | 489 | 343 |
| 7 | 0 | 0 | 0 | 0 | 0 | 0 | 0 | 0 | 0 | 0 | 0 | 2 | 1,032 | 1,017 | 863 | 975 |
| | 0 | 0 | 0 | 0 | 0 | 0 | 0 | 0 | 0 | 0 | 0 | 787 | 614 | 590 | 547 | 361 |
| 8 | 0 | 0 | 0 | 0 | 0 | 0 | 0 | 0 | 0 | 0 | 0 | 6 | 1,224 | 1,156 | 704 | 1,067 |
| | 0 | 0 | 0 | 0 | 0 | 0 | 0 | 0 | 0 | 0 | 0 | 628 | 591 | 578 | 553 | 362 |
| 9 | 0 | 0 | 0 | 0 | 0 | 0 | 0 | 0 | 0 | 0 | 0 | 2 | 1,016 | 1,282 | 715 | 966 |
| | 0 | 0 | 0 | 0 | 0 | 0 | 0 | 0 | 0 | 0 | 0 | 1,136 | 507 | 471 | 446 | 340 |
| 10 | 0 | 0 | 0 | 0 | 0 | 0 | 0 | 0 | 0 | 0 | 0 | 1 | 1,490 | 2,000 | 944 | 1,017 |
| | 0 | 0 | 0 | 0 | 0 | 0 | 0 | 0 | 0 | 0 | 0 | 480 | 434 | 397 | 360 | 317 |
| 11 | 0 | 0 | 0 | 0 | 0 | 0 | 0 | 0 | 0 | 0 | 0 | 2 | 1,267 | 1,983 | 1,108 | 898 |
| | 0 | 0 | 0 | 0 | 0 | 0 | 0 | 0 | 0 | 0 | 0 | 509 | 432 | 401 | 382 | 324 |
| 12 | 0 | 0 | 0 | 0 | 0 | 0 | 0 | 0 | 0 | 0 | 0 | 7 | 1,243 | 1,433 | 971 | 977 |
| | 0 | 0 | 0 | 0 | 0 | 0 | 0 | 0 | 0 | 0 | 0 | 506 | 428 | 410 | 393 | 317 |
| 合 計 | 0 | 0 | 0 | 0 | 0 | 0 | 0 | 0 | 0 | 0 | 0 | 61 | 13,841 | 17,780 | 11,921 | 11,483 |
| | 0 | 0 | 0 | 0 | 0 | 0 | 0 | 0 | 0 | 0 | 0 | 769 | 497 | 459 | 432 | 334 |
| 頭数 | - | - | - | - | - | - | - | - | - | - | - | 0.1 | 25.1 | 32.4 | 21.6 | 20.8 |
| 比率 | - | | | | | | | | | | | | | | | |
| % | - | | | | | | | | | | | | | | | |
| % | - | | | | | | | | | | | | | | | |

1 1 出荷地別枝肉取扱頭数

① 成牛(合計)

(単位: 頭、%)

| 月 出荷地 | 1月 | 2月 | 3月 | 4月 | 5月 | 6月 | 7月 | 8月 | 9月 | 10月 | 11月 | 12月 | 合計 | 対前年比 |
|----------|-------|-------|-------|-------|-------|-------|-------|-------|-------|-------|-------|-------|--------|-------|
| 北海道 | 147 | 104 | 234 | 76 | 170 | 247 | 169 | 228 | 62 | 177 | 167 | 46 | 1,827 | 180.9 |
| 青森 | | | | | | | | | | | | | | - |
| 岩手 | | | | | | | | | | | | | | - |
| 宮城 | | | | | | | | | | | | | | - |
| 秋田 | 5 | 6 | | | | | | | | | | | 11 | 50.0 |
| 山形 | 8 | 7 | | | | | | | | | | | 15 | 46.9 |
| 福島 | | | | | | | | | | | | | | - |
| 茨城 | | | | | | | | | | | | | | - |
| 栃木 | 24 | 24 | 24 | 24 | 24 | 34 | 95 | 12 | 33 | 39 | 37 | 34 | 404 | 115.4 |
| 群馬 | | 1 | | | | | | 1 | 1 | | | | 3 | 4.3 |
| 埼玉 | | | | | | | | | | | | | | - |
| 千葉 | | | | | | | | | | | | | | - |
| 東京 | | | | | | | | | | | | | | - |
| 神奈川 | | | | | | | | | | | | | | - |
| 新潟 | | | | | | | | | | | | | | - |
| 富山 | | | | | | | | | | | 1 | 1 | 2 | - |
| 石川 | | | | | | | | | | | | | | - |
| 福井 | 1 | 8 | | 8 | | 9 | | 8 | | 8 | | 8 | 50 | 102.0 |
| 山梨 | | | | | | | | | | | | | | - |
| 長野 | 43 | 20 | 28 | 50 | 29 | 55 | 93 | 23 | 58 | 50 | 80 | 84 | 613 | 81.4 |
| 岐阜 | 1 | | | | | | | | | 1 | | | 2 | - |
| 静岡 | 39 | 26 | 52 | 52 | 65 | 39 | 64 | 49 | 26 | 52 | 129 | 78 | 671 | 126.1 |
| 愛知 | 182 | 181 | 215 | 228 | 209 | 176 | 228 | 206 | 157 | 192 | 199 | 272 | 2,445 | 94.4 |
| 三重 | | 2 | 1 | 4 | 1 | | 11 | 1 | 1 | 3 | 4 | 1 | 29 | 32.2 |
| 滋賀 | 4 | | | | | | | | | | | 2 | 6 | 75.0 |
| 京都 | | | | | | | | | | | | | | - |
| 大阪 | 2 | 6 | 13 | 10 | 6 | 9 | 20 | 16 | 13 | 15 | 23 | 21 | 154 | 140.0 |
| 兵庫 | 49 | 31 | 64 | 100 | 70 | 31 | 74 | 56 | 46 | 51 | 66 | 70 | 708 | 67.8 |
| 奈良 | 1 | 3 | 3 | 21 | 4 | 10 | 13 | 8 | 6 | 9 | 17 | 20 | 115 | 72.8 |
| 和歌山 | 25 | 18 | 35 | 39 | 21 | 10 | 29 | 21 | 25 | 32 | 25 | 36 | 316 | 89.3 |
| 鳥取 | 42 | 45 | 49 | 52 | 56 | 49 | 64 | 50 | 43 | 55 | 84 | 81 | 670 | 95.2 |
| 島根 | 9 | 14 | 18 | 18 | 15 | 20 | 18 | 15 | 16 | 15 | 28 | 18 | 204 | 94.0 |
| 岡山 | 103 | 105 | 103 | 106 | 87 | 88 | 141 | 122 | 72 | 103 | 116 | 127 | 1,273 | 82.9 |
| 広島 | 37 | 31 | 51 | 64 | 51 | 44 | 41 | 80 | 51 | 70 | 62 | 32 | 614 | 129.3 |
| 山口 | 40 | 39 | 57 | 52 | 17 | 23 | 80 | 22 | 47 | 45 | 26 | 85 | 533 | 82.0 |
| 徳島 | 157 | 157 | 179 | 276 | 195 | 188 | 195 | 181 | 182 | 190 | 239 | 262 | 2,401 | 96.7 |
| 香川 | 38 | 37 | 34 | 36 | 24 | 22 | 14 | 11 | 20 | 22 | 26 | 55 | 339 | 60.0 |
| 愛媛 | 97 | 111 | 95 | 128 | 77 | 87 | 107 | 117 | 106 | 105 | 119 | 147 | 1,296 | 104.3 |
| 高知 | | 5 | 2 | | | | | | | | | | 7 | 175.0 |
| 福岡 | | 5 | | | | | | | | | | | 5 | - |
| 佐賀 | 121 | 101 | 78 | 93 | 113 | 97 | 156 | 115 | 128 | 99 | 196 | 168 | 1,465 | 94.0 |
| 長崎 | 18 | 39 | 26 | 91 | 52 | 39 | 55 | 104 | 39 | 100 | 116 | 78 | 757 | 124.9 |
| 熊本 | 99 | 177 | 204 | 160 | 127 | 208 | 218 | 153 | 76 | 193 | 154 | 198 | 1,967 | 126.9 |
| 大分 | 60 | 60 | 60 | 48 | 24 | 24 | 65 | 60 | 36 | 57 | 60 | 72 | 626 | 81.5 |
| 宮崎 | 99 | 101 | 104 | 111 | 89 | 96 | 70 | 48 | 68 | 82 | 68 | 86 | 1,022 | 93.7 |
| 鹿児島 | 104 | 103 | 78 | 115 | 90 | 89 | 88 | 62 | 85 | 146 | 216 | 224 | 1,400 | 99.1 |
| 沖縄 | | | | 1 | | | | | | | | | 1 | 33.3 |
| 豪州 | | | | | | | | | | | | | | - |
| 合計 | 1,555 | 1,567 | 1,807 | 1,963 | 1,616 | 1,694 | 2,108 | 1,769 | 1,397 | 1,911 | 2,258 | 2,306 | 21,951 | 99.4 |

② 和牛(生体)

(単位:頭、%)

| 出荷地 | 月 | | | | | | | | | | | | 合計 | 対前年比 |
|-----|-----|-----|-----|-----|-----|-----|-----|-----|-----|-----|-------|-------|-------|-------|
| | 1月 | 2月 | 3月 | 4月 | 5月 | 6月 | 7月 | 8月 | 9月 | 10月 | 11月 | 12月 | | |
| 北海道 | 25 | 21 | 90 | 30 | 30 | 108 | 90 | 55 | 33 | 78 | 56 | 18 | 634 | 188.1 |
| 青森 | | | | | | | | | | | | | | - |
| 岩手 | | | | | | | | | | | | | | - |
| 宮城 | | | | | | | | | | | | | | - |
| 秋田 | 5 | 6 | | | | | | | | | | | 11 | 50.0 |
| 山形 | | 1 | | | | | | | | | | | 1 | 100.0 |
| 福島 | | | | | | | | | | | | | | - |
| 茨城 | | | | | | | | | | | | | | - |
| 栃木 | 2 | | | 9 | 2 | 2 | 7 | | | 5 | 6 | 6 | 39 | 86.7 |
| 群馬 | | 1 | | | | | | | 1 | 1 | | | 3 | 12.5 |
| 埼玉 | | | | | | | | | | | | | | - |
| 千葉 | | | | | | | | | | | | | | - |
| 東京 | | | | | | | | | | | | | | - |
| 神奈川 | | | | | | | | | | | | | | - |
| 新潟 | | | | | | | | | | | | | | - |
| 富山 | | | | | | | | | | | | | | - |
| 石川 | | | | | | | | | | | | | | - |
| 福井 | 1 | | | | | 1 | | | | | | | 2 | 200.0 |
| 山梨 | | | | | | | | | | | | | | - |
| 長野 | 39 | 17 | 24 | 45 | 19 | 37 | 90 | 17 | 52 | 46 | 69 | 79 | 534 | 81.3 |
| 岐阜 | 1 | | | | | | | | | 1 | | | 2 | - |
| 静岡 | | | | | | | | | | | | | | - |
| 愛知 | 4 | 7 | 6 | 14 | 24 | 14 | 20 | 32 | 11 | 9 | 16 | 40 | 197 | 125.5 |
| 三重 | | 2 | 1 | 4 | | | 9 | | 1 | 1 | 1 | 1 | 20 | 51.3 |
| 滋賀 | 4 | | | | | | | | | | | | 4 | 50.0 |
| 京都 | | | | | | | | | | | | | | - |
| 大阪 | 1 | | 1 | 1 | | 1 | | | 3 | | 1 | 6 | 14 | 87.5 |
| 兵庫 | 3 | 5 | 7 | 6 | | | 6 | | | 1 | 1 | 1 | 30 | 28.8 |
| 奈良 | 1 | 2 | | 3 | | 5 | 5 | 3 | 2 | 2 | 1 | 16 | 40 | 53.3 |
| 和歌山 | 16 | 9 | 26 | 27 | 13 | 4 | 19 | 5 | 17 | 18 | 15 | 22 | 191 | 79.3 |
| 鳥取 | 1 | 10 | | 1 | 4 | 2 | 7 | | 1 | 5 | 14 | 11 | 56 | 124.4 |
| 島根 | | 5 | 6 | 6 | 5 | 8 | 8 | 6 | 8 | 5 | 16 | 7 | 80 | 108.1 |
| 岡山 | 46 | 36 | 41 | 35 | 22 | 33 | 77 | 47 | 19 | 35 | 47 | 32 | 470 | 75.0 |
| 広島 | 15 | 19 | 14 | 27 | 14 | 18 | 18 | 26 | 5 | 31 | 23 | 14 | 224 | 125.8 |
| 山口 | 40 | 33 | 57 | 49 | 11 | 19 | 64 | 17 | 42 | 37 | 24 | 71 | 464 | 75.8 |
| 徳島 | 35 | 35 | 65 | 81 | 55 | 63 | 61 | 45 | 54 | 47 | 86 | 69 | 696 | 96.3 |
| 香川 | 1 | 9 | | 2 | | 2 | 4 | 4 | 7 | 2 | 4 | 3 | 38 | 100.0 |
| 愛媛 | 3 | 4 | | 3 | 7 | 3 | 3 | 6 | 9 | 10 | 6 | 9 | 63 | 126.0 |
| 高知 | | 5 | 2 | | | | | | | | | | 7 | 175.0 |
| 福岡 | | 5 | | | | | | | | | | | 5 | - |
| 佐賀 | 121 | 96 | 78 | 93 | 113 | 97 | 156 | 115 | 125 | 99 | 196 | 168 | 1,457 | 94.2 |
| 長崎 | 13 | 19 | | 15 | 12 | 14 | 7 | 1 | 7 | 22 | 34 | 38 | 182 | 74.6 |
| 熊本 | 49 | 81 | 37 | 122 | 54 | 55 | 81 | 50 | 49 | 77 | 82 | 137 | 874 | 76.7 |
| 大分 | 60 | 50 | 60 | 48 | 24 | 24 | 65 | 60 | 35 | 56 | 60 | 60 | 602 | 88.1 |
| 宮崎 | 63 | 49 | 65 | 60 | 63 | 58 | 70 | 35 | 54 | 43 | 68 | 86 | 714 | 88.3 |
| 鹿児島 | 103 | 102 | 78 | 115 | 90 | 89 | 87 | 62 | 85 | 146 | 215 | 224 | 1,396 | 98.9 |
| 沖縄 | | | | 1 | | | | | | | | | 1 | 33.3 |
| 豪州 | | | | | | | | | | | | | | - |
| 合計 | 652 | 629 | 658 | 797 | 562 | 657 | 954 | 587 | 620 | 776 | 1,041 | 1,118 | 9,051 | 91.2 |

③ 交雑牛（生体）

（単位：頭、％）

| 出荷地 | 月 | | | | | | | | | | | | 合 計 | 対前年比 |
|-----|-----|-----|-------|-------|-------|-----|-------|-------|-----|-------|-------|-------|--------|-------|
| | 1月 | 2月 | 3月 | 4月 | 5月 | 6月 | 7月 | 8月 | 9月 | 10月 | 11月 | 12月 | | |
| 北海道 | 121 | 83 | 139 | 43 | 139 | 135 | 79 | 165 | 28 | 91 | 105 | 20 | 1,148 | 191.3 |
| 青森 | | | | | | | | | | | | | | - |
| 岩手 | | | | | | | | | | | | | | - |
| 宮城 | | | | | | | | | | | | | | - |
| 秋田 | | | | | | | | | | | | | | - |
| 山形 | 7 | 6 | | | | | | | | | | | 13 | 59.1 |
| 福島 | | | | | | | | | | | | | | - |
| 茨城 | | | | | | | | | | | | | | - |
| 栃木 | 22 | 24 | 24 | 15 | 22 | 32 | 88 | 12 | 33 | 34 | 30 | 28 | 364 | 119.3 |
| 群馬 | | | | | | | | | | | | | | - |
| 埼玉 | | | | | | | | | | | | | | - |
| 千葉 | | | | | | | | | | | | | | - |
| 東京 | | | | | | | | | | | | | | - |
| 神奈川 | | | | | | | | | | | | | | - |
| 新潟 | | | | | | | | | | | | | | - |
| 富山 | | | | | | | | | | | | | | - |
| 石川 | | | | | | | | | | | | | | - |
| 福井 | | 8 | | 8 | | 8 | | 8 | | 8 | | 8 | 48 | 100.0 |
| 山梨 | | | | | | | | | | | | | | - |
| 長野 | 1 | | | 3 | 6 | 15 | | 2 | 2 | | 7 | 2 | 38 | 140.7 |
| 岐阜 | | | | | | | | | | | | | | - |
| 静岡 | 39 | 26 | 52 | 52 | 65 | 39 | 64 | 49 | 26 | 52 | 129 | 78 | 671 | 126.4 |
| 愛知 | 178 | 174 | 209 | 214 | 184 | 162 | 206 | 174 | 146 | 183 | 183 | 232 | 2,245 | 92.3 |
| 三重 | | | | | | | | | | | | | | - |
| 滋賀 | | | | | | | | | | | | 2 | 2 | - |
| 京都 | | | | | | | | | | | | | | - |
| 大阪 | | | 3 | 2 | | | 2 | | 1 | | 2 | | 10 | 52.6 |
| 兵庫 | 45 | 25 | 51 | 94 | 69 | 29 | 64 | 56 | 45 | 49 | 55 | 65 | 647 | 70.9 |
| 奈良 | | 1 | | 15 | | 1 | 2 | | | 1 | | 2 | 22 | 40.0 |
| 和歌山 | 6 | 8 | 7 | 10 | 3 | 4 | 7 | 7 | 5 | 8 | 10 | 10 | 85 | 100.0 |
| 鳥取 | 39 | 32 | 47 | 46 | 48 | 43 | 53 | 46 | 40 | 46 | 68 | 62 | 570 | 92.7 |
| 島根 | 3 | 5 | 1 | 1 | 4 | 3 | 1 | 1 | 1 | 3 | 3 | 4 | 30 | 63.8 |
| 岡山 | 56 | 57 | 45 | 55 | 56 | 55 | 64 | 75 | 53 | 68 | 69 | 93 | 746 | 83.3 |
| 広島 | 22 | 12 | 37 | 37 | 37 | 26 | 23 | 53 | 46 | 39 | 39 | 18 | 389 | 134.6 |
| 山口 | | 6 | | 3 | 6 | 4 | 16 | 5 | 5 | 8 | 2 | 14 | 69 | 186.5 |
| 徳島 | 120 | 120 | 105 | 186 | 135 | 119 | 130 | 134 | 123 | 135 | 150 | 190 | 1,647 | 95.5 |
| 香川 | 37 | 28 | 34 | 34 | 24 | 20 | 10 | 7 | 13 | 20 | 22 | 52 | 301 | 57.1 |
| 愛媛 | 94 | 107 | 95 | 124 | 70 | 84 | 104 | 111 | 97 | 95 | 113 | 135 | 1,229 | 103.0 |
| 高知 | | | | | | | | | | | | | | - |
| 福岡 | | | | | | | | | | | | | | - |
| 佐賀 | | | | | | | | | | | | | | - |
| 長崎 | 5 | 20 | 26 | 76 | 40 | 25 | 48 | 103 | 32 | 78 | 82 | 40 | 575 | 158.8 |
| 熊本 | 50 | 96 | 167 | 38 | 73 | 149 | 137 | 103 | 25 | 116 | 68 | 61 | 1,083 | 269.4 |
| 大分 | | 10 | | | | | | | | | | 12 | 22 | 27.2 |
| 宮崎 | 36 | 52 | 39 | 51 | 26 | 38 | | 13 | 14 | 39 | | | 308 | 109.2 |
| 鹿児島 | | | | | | | | | | | | | | - |
| 沖縄 | | | | | | | | | | | | | | - |
| 豪州 | | | | | | | | | | | | | | - |
| 合 計 | 881 | 900 | 1,081 | 1,107 | 1,007 | 991 | 1,098 | 1,124 | 735 | 1,073 | 1,137 | 1,128 | 12,262 | 105.6 |

④ 乳牛(生体)

(単位:頭、%)

| 出荷地 | 月 | | | | | | | | | | | | 合計 | 対前年比 |
|-----|----|----|----|----|----|----|----|----|----|-----|-----|-----|-----|-------|
| | 1月 | 2月 | 3月 | 4月 | 5月 | 6月 | 7月 | 8月 | 9月 | 10月 | 11月 | 12月 | | |
| 北海道 | 1 | | 5 | 3 | 1 | 4 | | 8 | 1 | 8 | 6 | 8 | 45 | 61.6 |
| 青森 | | | | | | | | | | | | | 0 | - |
| 岩手 | | | | | | | | | | | | | 0 | - |
| 宮城 | | | | | | | | | | | | | 0 | - |
| 秋田 | | | | | | | | | | | | | 0 | - |
| 山形 | 1 | | | | | | | | | | | | 1 | 11.1 |
| 福島 | | | | | | | | | | | | | 0 | - |
| 茨城 | | | | | | | | | | | | | 0 | - |
| 栃木 | | | | | | | | | | | 1 | | 1 | - |
| 群馬 | | | | | | | | | | | | | 0 | - |
| 埼玉 | | | | | | | | | | | | | 0 | - |
| 千葉 | | | | | | | | | | | | | 0 | - |
| 東京 | | | | | | | | | | | | | 0 | - |
| 神奈川 | | | | | | | | | | | | | 0 | - |
| 新潟 | | | | | | | | | | | | | 0 | - |
| 富山 | | | | | | | | | | | 1 | 1 | 2 | - |
| 石川 | | | | | | | | | | | | | 0 | - |
| 福井 | | | | | | | | | | | | | 0 | - |
| 山梨 | | | | | | | | | | | | | 0 | - |
| 長野 | 3 | 3 | 4 | 2 | 4 | 3 | 3 | 4 | 4 | 4 | 4 | 3 | 41 | 59.4 |
| 岐阜 | | | | | | | | | | | | | 0 | - |
| 静岡 | | | | | | | | | | | | | 0 | - |
| 愛知 | | | | | 1 | | 2 | | | | | | 3 | 300.0 |
| 三重 | | | | | 1 | | 2 | 1 | | 2 | 3 | | 9 | - |
| 滋賀 | | | | | | | | | | | | | 0 | - |
| 京都 | | | | | | | | | | | | | 0 | - |
| 大阪 | 1 | 6 | 9 | 7 | 6 | 8 | 18 | 16 | 9 | 15 | 20 | 15 | 130 | 173.3 |
| 兵庫 | 1 | 1 | 6 | | 1 | 2 | 4 | | 1 | 1 | 10 | 4 | 31 | 106.9 |
| 奈良 | | | 3 | 3 | 4 | 4 | 6 | 5 | 4 | 6 | 16 | 2 | 53 | 189.3 |
| 和歌山 | 3 | 1 | 2 | 2 | 5 | 2 | 3 | 9 | 3 | 6 | | 4 | 40 | 142.9 |
| 鳥取 | 2 | 3 | 2 | 5 | 4 | 4 | 4 | 4 | 2 | 4 | 2 | 8 | 44 | 100.0 |
| 島根 | 6 | 4 | 11 | 11 | 6 | 9 | 9 | 8 | 7 | 7 | 9 | 7 | 94 | 97.9 |
| 岡山 | 1 | 12 | 17 | 16 | 9 | | | | | | | 2 | 57 | 475.0 |
| 広島 | | | | | | | | 1 | | | | | 1 | 12.5 |
| 山口 | | | | | | | | | | | | | 0 | - |
| 徳島 | 2 | 2 | 9 | 9 | 5 | 6 | 4 | 2 | 5 | 8 | 3 | 3 | 58 | 161.1 |
| 香川 | | | | | | | | | | | | | 0 | - |
| 愛媛 | | | | 1 | | | | | | | | 3 | 4 | - |
| 高知 | | | | | | | | | | | | | 0 | - |
| 福岡 | | | | | | | | | | | | | 0 | - |
| 佐賀 | | | | | | | | | | | | | 0 | - |
| 長崎 | | | | | | | | | | | | | 0 | - |
| 熊本 | | | | | | | | | | | | | 0 | - |
| 大分 | | | | | | | | | | | | | 0 | - |
| 宮崎 | | | | | | | | | | | | | 0 | - |
| 鹿児島 | | | | | | | | | | | | | 0 | - |
| 沖縄 | | | | | | | | | | | | | 0 | - |
| 豪州 | | | | | | | | | | | | | 0 | - |
| 合計 | 21 | 32 | 68 | 59 | 47 | 42 | 55 | 58 | 36 | 61 | 75 | 60 | 614 | 119.2 |

⑤ 和牛(搬入)

(単位:頭、%)

| 月 出荷地 | 1月 | 2月 | 3月 | 4月 | 5月 | 6月 | 7月 | 8月 | 9月 | 10月 | 11月 | 12月 | 合計 | 対前年比 |
|----------|----|----|----|----|----|----|----|----|----|-----|-----|-----|----|-------|
| 佐賀 | | 5 | | | | | | | 3 | | | | 8 | 100.0 |
| 熊本 | | | | | | 3 | | | 2 | | 4 | | 9 | 112.5 |
| 大分 | | | | | | | | | 1 | 1 | | | 2 | 100.0 |
| 鹿児島 | 1 | 1 | | | | | 1 | | | | 1 | | 4 | 200.0 |
| 合計 | 1 | 6 | | | | 3 | 1 | | 6 | 1 | 5 | | 23 | 115.0 |

⑥ 交雑牛(搬入)

(単位:頭、%)

| 月 出荷地 | 1月 | 2月 | 3月 | 4月 | 5月 | 6月 | 7月 | 8月 | 9月 | 10月 | 11月 | 12月 | 合計 | 対前年比 |
|----------|----|----|----|----|----|----|----|----|----|-----|-----|-----|----|-------|
| 熊本 | | | | | | 1 | | | | | | | 1 | - |
| 大分 | | | | | | | | | | | | | | - |
| 合計 | | | | | | 1 | | | | | | | 1 | 100.0 |

⑦ 乳牛(搬入)

(単位:頭、%)

| 月 出荷地 | 1月 | 2月 | 3月 | 4月 | 5月 | 6月 | 7月 | 8月 | 9月 | 10月 | 11月 | 12月 | 合計 | 対前年比 |
|----------|----|----|----|----|----|----|----|----|----|-----|-----|-----|----|------|
| - | | | | | | | | | | | | | | - |
| 合計 | | | | | | | | | | | | | | - |

⑧ 豚（生体）

（単位：頭、％）

| 月 出荷地 | 1月 | 2月 | 3月 | 4月 | 5月 | 6月 | 7月 | 8月 | 9月 | 10月 | 11月 | 12月 | 合計 | 対前年比 |
|----------|-------|-------|-------|-------|-------|-------|-------|-------|-------|-------|-------|-------|--------|-------|
| 埼玉 | | | 33 | | | | | | | | | | 33 | - |
| 千葉 | 538 | 251 | 528 | 449 | 105 | 80 | 211 | 254 | 219 | 249 | 103 | | 2,987 | 59.9 |
| 山梨 | 128 | 122 | 162 | 151 | 108 | 120 | 89 | 50 | 30 | 103 | 99 | 63 | 1,225 | 93.0 |
| 岐阜 | 82 | 155 | 145 | 148 | 171 | 163 | 161 | 71 | 43 | 48 | 56 | 22 | 1,265 | 71.8 |
| 静岡 | | | | | | | 32 | | | | | | 32 | - |
| 愛知 | | 30 | | | | | | | | | | | 30 | 16.0 |
| 三重 | 838 | 604 | 803 | 676 | 628 | 691 | 314 | 799 | 499 | 856 | 602 | 609 | 7,919 | 103.5 |
| 滋賀 | 153 | 113 | 178 | 178 | 252 | 235 | 302 | 299 | 267 | 397 | 374 | 333 | 3,081 | 122.6 |
| 京都 | 178 | 195 | 247 | 247 | 243 | 258 | 164 | 258 | 144 | 292 | 207 | 288 | 2,721 | 103.5 |
| 大阪 | 334 | 374 | 460 | 426 | 412 | 297 | 352 | 315 | 238 | 338 | 321 | 375 | 4,242 | 94.6 |
| 兵庫 | 884 | 500 | 620 | 566 | 938 | 797 | 615 | 636 | 938 | 1023 | 1070 | 744 | 9,331 | 152.6 |
| 奈良 | 350 | 273 | 331 | 262 | 241 | 230 | 215 | 171 | 202 | 269 | 374 | 380 | 3,298 | 99.2 |
| 和歌山 | 166 | 195 | 275 | 304 | 233 | 204 | 310 | 191 | 189 | 246 | 289 | 354 | 2,956 | 83.6 |
| 鳥取 | 257 | 102 | 139 | 30 | | 30 | | 65 | 39 | | | | 662 | 20.6 |
| 島根 | 70 | 71 | 72 | 72 | 27 | 54 | 53 | 57 | 54 | 27 | 54 | 68 | 679 | 113.7 |
| 岡山 | 723 | 548 | 526 | 433 | 455 | 260 | 142 | 138 | 309 | 558 | 720 | 641 | 5,453 | 92.2 |
| 広島 | 242 | 292 | 512 | 491 | 496 | 433 | 460 | 408 | 549 | 812 | 672 | 581 | 5,948 | 142.5 |
| 徳島 | | | 3 | 2 | 2 | 4 | 6 | | | 5 | 5 | | 27 | 73.0 |
| 香川 | | | | | | | | | | | | | 0 | - |
| 愛媛 | 148 | 137 | 190 | 151 | 117 | 173 | 386 | 375 | 243 | 173 | 255 | 106 | 2,454 | 123.2 |
| 合計 | 5,091 | 3,962 | 5,224 | 4,586 | 4,428 | 4,029 | 3,812 | 4,087 | 3,963 | 5,396 | 5,201 | 4,564 | 54,343 | 99.8 |

⑨ 豚（搬入）

（単位：頭、％）

| 月 出荷地 | 1月 | 2月 | 3月 | 4月 | 5月 | 6月 | 7月 | 8月 | 9月 | 10月 | 11月 | 12月 | 合計 | 対前年比 |
|----------|----|----|----|----|----|----|----|----|----|-----|-----|-----|-----|------|
| 兵庫 | 24 | 32 | 40 | 26 | 38 | 27 | 28 | 22 | 12 | 28 | 28 | 46 | 351 | 97.0 |
| 島根 | 35 | 30 | 42 | 39 | 32 | 33 | 49 | 48 | 6 | 28 | 29 | 21 | 392 | 65.7 |
| 合計 | 59 | 62 | 82 | 65 | 70 | 60 | 77 | 70 | 18 | 56 | 57 | 67 | 743 | 77.5 |

⑩ 仔牛

（単位：頭、％）

| 月 出荷地 | 1月 | 2月 | 3月 | 4月 | 5月 | 6月 | 7月 | 8月 | 9月 | 10月 | 11月 | 12月 | 合計 | 対前年比 |
|----------|----|----|----|----|----|----|----|----|----|-----|-----|-----|----|-------|
| 北海道 | | | | | | | | | | | | | 0 | - |
| 大阪 | | | | | | 1 | | | | | | | 1 | - |
| 兵庫 | 1 | | | | | | | | | | | | 1 | 100.0 |
| 徳島 | | | | | | | | | | | | | 0 | - |
| 豪州 | 1 | | | | | | | | | | | | 1 | 100.0 |
| 合計 | 2 | 0 | 0 | 0 | 0 | 1 | 0 | 0 | 0 | 0 | 0 | 0 | 3 | 100.0 |

1 2 出荷系統別枝肉取扱頭数(平成26年～平成30年)

(単位：頭)

| 年 分 月 | 成 牛 | | | | 豚 | | | |
|-------------|---------|--------|--------|---------|---------|--------|--------|---------|
| | 取 扱 頭 数 | | | 比 率 | 取 扱 頭 数 | | | 比 率 |
| | 系統出荷(a) | その他 | 計(b) | (a)/(b) | 系統出荷(a) | その他 | 計(b) | (a)/(b) |
| 平成26年 | 13,734 | 14,883 | 28,617 | 48.0% | 395 | 65,197 | 65,592 | 0.6% |
| 平成27年 | 12,173 | 13,361 | 25,534 | 47.7% | 931 | 59,415 | 60,346 | 1.5% |
| 平成28年 | 10,595 | 12,529 | 23,124 | 45.8% | 1,571 | 55,255 | 56,826 | 2.8% |
| 平成29年 | 10,341 | 11,733 | 22,074 | 46.8% | 2,719 | 52,669 | 55,388 | 4.9% |
| 平成30年 | 9,184 | 12,767 | 21,951 | 41.8% | 3,003 | 52,083 | 55,086 | 5.5% |
| 1 月 | 645 | 910 | 1,555 | 41.5% | 425 | 4,725 | 5,150 | 8.3% |
| 2 月 | 698 | 869 | 1,567 | 44.5% | 384 | 3,640 | 4,024 | 9.5% |
| 3 月 | 652 | 1,155 | 1,807 | 36.1% | 228 | 5,078 | 5,306 | 4.3% |
| 4 月 | 767 | 1,196 | 1,963 | 39.1% | 233 | 4,418 | 4,651 | 5.0% |
| 5 月 | 608 | 1,008 | 1,616 | 37.6% | 216 | 4,282 | 4,498 | 4.8% |
| 6 月 | 615 | 1,079 | 1,694 | 36.3% | 130 | 3,959 | 4,089 | 3.2% |
| 7 月 | 938 | 1,170 | 2,108 | 44.5% | 159 | 3,730 | 3,889 | 4.1% |
| 8 月 | 651 | 1,118 | 1,769 | 36.8% | 144 | 4,013 | 4,157 | 3.5% |
| 9 月 | 638 | 759 | 1,397 | 45.7% | 203 | 3,778 | 3,981 | 5.1% |
| 1 0 月 | 752 | 1,159 | 1,911 | 39.4% | 240 | 5,212 | 5,452 | 4.4% |
| 1 1 月 | 1,009 | 1,249 | 2,258 | 44.7% | 370 | 4,888 | 5,258 | 7.0% |
| 1 2 月 | 1,211 | 1,095 | 2,306 | 52.5% | 271 | 4,360 | 4,631 | 5.9% |

1 3 枝肉卸売価格と枝肉重量（平成26年～平成30年）

| 区 分 年 月 | 和 牛 | | | | | | | | | | | |
|------------------|---------------------|-----|-------|---------------------------------|---------------------|-------|-------|---------------------------------|---------------------|-------|-------|---------------------------------|
| | め す | | | | 去 勢 | | | | お す | | | |
| | 枝肉1kg当たり卸売価格 (円) | | | 1頭当 たり平 均枝肉 重量 (kg) | 枝肉1kg当たり卸売価格 (円) | | | 1頭当 たり平 均枝肉 重量 (kg) | 枝肉1kg当たり卸売価格 (円) | | | 1頭当 たり平 均枝肉 重量 (kg) |
| | 高 値 | 安 値 | 平均値 | | 高 値 | 安 値 | 平均値 | | 高 値 | 安 値 | 平均値 | |
| 平成26年 | 4,734 | 454 | 1,759 | 424.7 | 10,501 | 738 | 2,002 | 493.3 | 1,565 | 1,565 | 1,565 | 526.0 |
| 平成27年 | 3,998 | 541 | 2,221 | 422.5 | 7,032 | 1,163 | 2,422 | 492.4 | 1,410 | 708 | 1,021 | 305.9 |
| 平成28年 | 4,122 | 335 | 2,547 | 432.3 | 7,568 | 649 | 2,711 | 494.9 | 1,832 | 1,832 | 1,832 | 377.2 |
| 平成29年 | 4,335 | 374 | 2,401 | 438.5 | 8,339 | 360 | 2,583 | 505.3 | 1,225 | 507 | 756 | 503.4 |
| 平成30年 | 3,996 | 292 | 2,415 | 434.8 | 8,649 | 664 | 2,606 | 507.9 | | | | |
| 1 月 | 3,471 | 325 | 2,406 | 437.9 | 3,473 | 664 | 2,538 | 508.7 | | | | |
| 2 月 | 3,214 | 392 | 2,321 | 438.6 | 4,483 | 919 | 2,496 | 502.4 | | | | |
| 3 月 | 3,352 | 397 | 2,371 | 439.9 | 3,620 | 1,190 | 2,514 | 504.7 | | | | |
| 4 月 | 3,456 | 571 | 2,368 | 441.0 | 4,331 | 1,610 | 2,597 | 505.8 | | | | |
| 5 月 | 3,359 | 549 | 2,392 | 427.2 | 3,579 | 1,082 | 2,533 | 506.3 | | | | |
| 6 月 | 3,245 | 787 | 2,257 | 427.9 | 3,457 | 1,636 | 2,496 | 504.9 | | | | |
| 7 月 | 3,348 | 559 | 2,377 | 436.3 | 6,034 | 1,621 | 2,588 | 515.5 | | | | |
| 8 月 | 3,243 | 487 | 2,341 | 425.0 | 3,456 | 1,860 | 2,527 | 499.0 | | | | |
| 9 月 | 3,309 | 292 | 2,351 | 427.7 | 3,862 | 1,407 | 2,584 | 511.2 | | | | |
| 10 月 | 3,406 | 350 | 2,422 | 433.7 | 5,405 | 1,190 | 2,600 | 510.4 | | | | |
| 11 月 | 3,996 | 647 | 2,514 | 429.1 | 4,915 | 1,189 | 2,732 | 512.0 | | | | |
| 12 月 | 3,481 | 507 | 2,670 | 446.1 | 8,649 | 1,949 | 2,806 | 506.3 | | | | |

| 区 分 年 月 | 交 雑 牛 | | | | | | | | | | | |
|------------------|---------------------|-------|-------|---------------------------------|---------------------|-------|-------|---------------------------------|---------------------|-----|-----|---------------------------------|
| | め す | | | | 去 勢 | | | | お す | | | |
| | 枝肉1kg当たり卸売価格 (円) | | | 1頭当 たり平 均枝肉 重量 (kg) | 枝肉1kg当たり卸売価格 (円) | | | 1頭当 たり平 均枝肉 重量 (kg) | 枝肉1kg当たり卸売価格 (円) | | | 1頭当 たり平 均枝肉 重量 (kg) |
| | 高 値 | 安 値 | 平均値 | | 高 値 | 安 値 | 平均値 | | 高 値 | 安 値 | 平均値 | |
| 平成26年 | 1,838 | 424 | 1,235 | 463.8 | 2,148 | 525 | 1,277 | 507.5 | 482 | 422 | 472 | 457.7 |
| 平成27年 | 2,592 | 336 | 1,631 | 464.3 | 2,448 | 327 | 1,666 | 503.3 | | | | |
| 平成28年 | 2,387 | 465 | 1,631 | 472.8 | 2,954 | 433 | 1,703 | 508.3 | 759 | 759 | 759 | 205.6 |
| 平成29年 | 2,379 | 443 | 1,426 | 485.7 | 2,822 | 190 | 1,529 | 521.5 | | | | |
| 平成30年 | 2,701 | 112 | 1,472 | 486.3 | 2,689 | 110 | 1,548 | 520.2 | | | | |
| 1 月 | 2,185 | 405 | 1,371 | 493.7 | 2,263 | 488 | 1,464 | 525.3 | | | | |
| 2 月 | 2,022 | 703 | 1,307 | 492.6 | 2,164 | 184 | 1,403 | 527.7 | | | | |
| 3 月 | 1,956 | 112 | 1,293 | 502.2 | 2,368 | 609 | 1,397 | 529.3 | | | | |
| 4 月 | 2,310 | 838 | 1,459 | 496.8 | 2,236 | 546 | 1,544 | 521.1 | | | | |
| 5 月 | 2,068 | 571 | 1,455 | 495.9 | 2,191 | 760 | 1,546 | 519.4 | | | | |
| 6 月 | 2,064 | 433 | 1,415 | 489.5 | 2,160 | 581 | 1,475 | 524.9 | | | | |
| 7 月 | 2,095 | 888 | 1,426 | 487.2 | 2,500 | 812 | 1,491 | 514.9 | | | | |
| 8 月 | 2,264 | 919 | 1,508 | 480.8 | 2,161 | 1,115 | 1,586 | 511.9 | | | | |
| 9 月 | 2,172 | 731 | 1,512 | 468.3 | 2,196 | 551 | 1,580 | 506.2 | | | | |
| 10 月 | 2,169 | 1,189 | 1,534 | 472.9 | 2,609 | 650 | 1,606 | 513.0 | | | | |
| 11 月 | 2,347 | 1,027 | 1,612 | 478.4 | 2,332 | 433 | 1,690 | 519.8 | | | | |
| 12 月 | 2,701 | 886 | 1,707 | 475.8 | 2,689 | 110 | 1,763 | 523.7 | | | | |

| 区 分 年 月 | 乳 牛 | | | | | | | | | | | |
|------------------|---------------------|-----|-----|---------------------------------|---------------------|-----|-------|---------------------------------|---------------------|-----|-----|---------------------------------|
| | め す | | | | 去 勢 | | | | お す | | | |
| | 枝肉1kg当たり平均価格 (円) | | | 1頭当 たり平 均枝肉 重量 (kg) | 枝肉1kg当たり平均価格 (円) | | | 1頭当 たり平 均枝肉 重量 (kg) | 枝肉1kg当たり平均価格 (円) | | | 1頭当 たり平 均枝肉 重量 (kg) |
| | 高 値 | 安 値 | 平均値 | | 高 値 | 安 値 | 平均値 | | 高 値 | 安 値 | 平均値 | |
| 平成26年 | 956 | 216 | 690 | 423.7 | 1,042 | 526 | 853 | 420.1 | | | | |
| 平成27年 | 1,190 | 109 | 855 | 370.7 | 1,354 | 625 | 1,107 | 433.9 | 972 | 972 | 972 | 438.8 |
| 平成28年 | 1,194 | 109 | 774 | 387.7 | 1,282 | 445 | 1,049 | 428.6 | | | | |
| 平成29年 | 1,071 | 109 | 600 | 342.5 | 1,246 | 109 | 970 | 431.3 | | | | |
| 平成30年 | 1,190 | 109 | 571 | 300.4 | 1,243 | 326 | 1,026 | 427.3 | | | | |
| 1 月 | 634 | 306 | 487 | 370.1 | 1,109 | 754 | 1,006 | 438.4 | | | | |
| 2 月 | 733 | 109 | 375 | 323.6 | 1,082 | 491 | 987 | 446.4 | | | | |
| 3 月 | 752 | 109 | 449 | 288.0 | 1,221 | 433 | 964 | 426.6 | | | | |
| 4 月 | 1,036 | 118 | 526 | 286.3 | 1,231 | 326 | 1,042 | 444.9 | | | | |
| 5 月 | 1,133 | 208 | 596 | 304.3 | 1,176 | 757 | 1,072 | 430.3 | | | | |
| 6 月 | 1,092 | 186 | 499 | 298.1 | 1,174 | 801 | 1,087 | 420.6 | | | | |
| 7 月 | 1,085 | 172 | 538 | 275.6 | 1,146 | 629 | 976 | 408.6 | | | | |
| 8 月 | 1,079 | 109 | 484 | 284.0 | 1,238 | 650 | 1,027 | 421.2 | | | | |
| 9 月 | 745 | 217 | 554 | 290.7 | 1,092 | 720 | 972 | 400.5 | | | | |
| 10 月 | 1,081 | 109 | 589 | 282.3 | 1,180 | 326 | 1,047 | 431.6 | | | | |
| 11 月 | 1,190 | 350 | 720 | 337.6 | 1,243 | 599 | 1,048 | 405.7 | | | | |
| 12 月 | 815 | 299 | 587 | 305.2 | 1,211 | 812 | 1,079 | 427.1 | | | | |

| 区 分 年 月 | 外 国 牛 | | | | | | | | | | | |
|------------------|---------------------|-----|-----|---------------------------------|---------------------|-----|-----|---------------------------------|---------------------|-----|-----|---------------------------------|
| | め す | | | | 去 勢 | | | | お す | | | |
| | 枝肉1kg当たり平均価格 (円) | | | 1頭当 たり平 均枝肉 重量 (kg) | 枝肉1kg当たり平均価格 (円) | | | 1頭当 たり平 均枝肉 重量 (kg) | 枝肉1kg当たり平均価格 (円) | | | 1頭当 たり平 均枝肉 重量 (kg) |
| | 高 値 | 安 値 | 平均値 | | 高 値 | 安 値 | 平均値 | | 高 値 | 安 値 | 平均値 | |
| 平成26年 | | | | | | | | | | | | |
| 平成27年 | | | | | | | | | | | | |
| 平成28年 | | | | | | | | | | | | |
| 平成29年 | | | | | | | | | | | | |
| 平成30年 | | | | | | | | | | | | |
| 1 月 | | | | | | | | | | | | |
| 2 月 | | | | | | | | | | | | |
| 3 月 | | | | | | | | | | | | |
| 4 月 | | | | | | | | | | | | |
| 5 月 | | | | | | | | | | | | |
| 6 月 | | | | | | | | | | | | |
| 7 月 | | | | | | | | | | | | |
| 8 月 | | | | | | | | | | | | |
| 9 月 | | | | | | | | | | | | |
| 10 月 | | | | | | | | | | | | |
| 11 月 | | | | | | | | | | | | |
| 12 月 | | | | | | | | | | | | |

| 区 分 年 月 | 豚 | | | | 子 牛 | | | |
|------------------|-------------------------|-----|-----|-----------------------------------|-------------------------|-----|-----|-----------------------------------|
| | 枝肉 1 k g 当たり平均価格 (円) | | | 1 頭当 たり平 均枝肉 重量 (k g) | 枝肉 1 k g 当たり平均価格 (円) | | | 1 頭当 たり平 均枝肉 重量 (k g) |
| | 高 値 | 安 値 | 平均値 | | 高 値 | 安 値 | 平均値 | |
| 平成26年 | 2,121 | 43 | 512 | 83.3 | 553 | 55 | 390 | 115.0 |
| 平成27年 | 2,700 | 22 | 500 | 84.5 | 649 | 551 | 595 | 123.7 |
| 平成28年 | 2,161 | 33 | 459 | 85.3 | 447 | 125 | 288 | 126.4 |
| 平成29年 | 2,165 | 44 | 499 | 85.4 | 478 | 57 | 344 | 175.1 |
| 平成30年 | 1,332 | 32 | 427 | 86.5 | 411 | 184 | 325 | 124.0 |
| 1 月 | 1,190 | 54 | 418 | 86.9 | 411 | 285 | 354 | 154.7 |
| 2 月 | 1,205 | 54 | 441 | 84.3 | | | | |
| 3 月 | 1,319 | 65 | 396 | 85.2 | | | | |
| 4 月 | 1,082 | 54 | 402 | 87.8 | | | | |
| 5 月 | 919 | 55 | 446 | 87.5 | | | | |
| 6 月 | 973 | 76 | 473 | 88.4 | 184 | 184 | 184 | 62.6 |
| 7 月 | 941 | 86 | 511 | 87.6 | | | | |
| 8 月 | 940 | 108 | 504 | 87.3 | | | | |
| 9 月 | 1,332 | 77 | 432 | 87.9 | 184 | 184 | 184 | 62.6 |
| 10 月 | 1,097 | 33 | 380 | 85.2 | | | | |
| 11 月 | 1,118 | 54 | 386 | 84.7 | | | | |
| 12 月 | 1,296 | 32 | 385 | 85.8 | | | | |

1 4 共励会及び共進会の実績

| | | |
|-------|-----|-----------------------------|
| (1月) | | な し |
| (2月) | 2日 | 第37回全農肉牛枝肉共励会 |
| (3月) | 16日 | 第42回やまぐち和牛枝肉共励会 |
| (4月) | 17日 | 第19回J A熊本経済連・J A菊池肉牛枝肉共励会 |
| (5月) | | な し |
| (6月) | | な し |
| (7月) | 2日 | 第29回南港市場交雑牛枝肉共励会 |
| | 13日 | 第69回佐賀牛枝肉共励会(大阪) |
| | 18日 | 第20回南港市場系統農協肉牛枝肉共励会 |
| | 31日 | 第39回信州和牛県内産枝肉共励会 |
| (8月) | | なし |
| (9月) | 7日 | 第6回全日本豚枝肉コンクール (台風21号により中止) |
| | 21日 | 山口県畜産共進会・第66回和牛共進会 |
| (10月) | 5日 | 第14回全日本牛枝肉コンクール |
| (11月) | 14日 | 第56回徳島県肉牛共励会 |
| | 22日 | 第33回中国地区系統肉牛枝肉共励会 |
| | 28日 | 第13回山陽肉牛出荷組合枝肉共励会 |
| | 30日 | 平成30年度鹿児島県肉牛枝肉共進会 |
| (12月) | 4日 | 第71回長野県畜産共進会 |
| | 5日 | 第72回大分県肉牛枝肉共励会 |
| | 7日 | 第14回知多牛枝肉共励会 |
| | 11日 | 第24回熊本県経済連肉牛枝肉共励会 |
| | 14日 | 第70回記念大会佐賀牛枝肉共励会(大阪) |

1 5 南港市場入場調査

平成30年11月28日正午～29日正午調査

| 時間 | 区分 | 今 回 | | 前 回 | | 前回比 (%) | |
|---------|----|-----|-----|-----|-----|---------|-------|
| | | 車 | 人 | 車 | 人 | 車 | 人 |
| 1 2～1 3 | | 27 | 32 | 18 | 20 | 150.0 | 160.0 |
| 1 3～1 4 | | 25 | 29 | 30 | 33 | 83.3 | 87.9 |
| 1 4～1 5 | | 22 | 22 | 24 | 26 | 91.7 | 84.6 |
| 1 5～1 6 | | 19 | 22 | 16 | 17 | 118.8 | 129.4 |
| 1 6～1 7 | | 15 | 17 | 7 | 8 | 214.3 | 212.5 |
| 1 7～1 8 | | 3 | 3 | 2 | 2 | 150.0 | 150.0 |
| 1 8～1 9 | | 0 | 0 | 1 | 2 | 0.0 | 0.0 |
| 1 9～2 0 | | 3 | 3 | 1 | 1 | 300.0 | 300.0 |
| 2 0～2 1 | | 2 | 2 | 2 | 3 | 100.0 | 66.7 |
| 2 1～2 2 | | 3 | 3 | 0 | 0 | — | — |
| 2 2～2 3 | | 1 | 1 | 1 | 1 | 100.0 | 100.0 |
| 2 3～2 4 | | 0 | 0 | 0 | 0 | — | — |
| 0～1 | | 0 | 0 | 0 | 0 | — | — |
| 1～2 | | 0 | 0 | 0 | 0 | — | — |
| 2～3 | | 1 | 1 | 1 | 1 | 100.0 | 100.0 |
| 3～4 | | 6 | 6 | 5 | 5 | 120.0 | 120.0 |
| 4～5 | | 11 | 11 | 7 | 7 | 157.1 | 157.1 |
| 5～6 | | 16 | 16 | 17 | 17 | 94.1 | 94.1 |
| 6～7 | | 27 | 27 | 40 | 41 | 67.5 | 65.9 |
| 7～8 | | 79 | 80 | 77 | 78 | 102.6 | 102.6 |
| 8～9 | | 107 | 121 | 86 | 96 | 124.4 | 126.0 |
| 9～1 0 | | 69 | 76 | 68 | 75 | 101.5 | 101.3 |
| 1 0～1 1 | | 46 | 49 | 49 | 53 | 93.9 | 92.5 |
| 1 1～1 2 | | 40 | 41 | 32 | 35 | 125.0 | 117.1 |
| 計 | | 522 | 562 | 484 | 521 | 107.9 | 107.9 |

中央卸売市場
南港市場

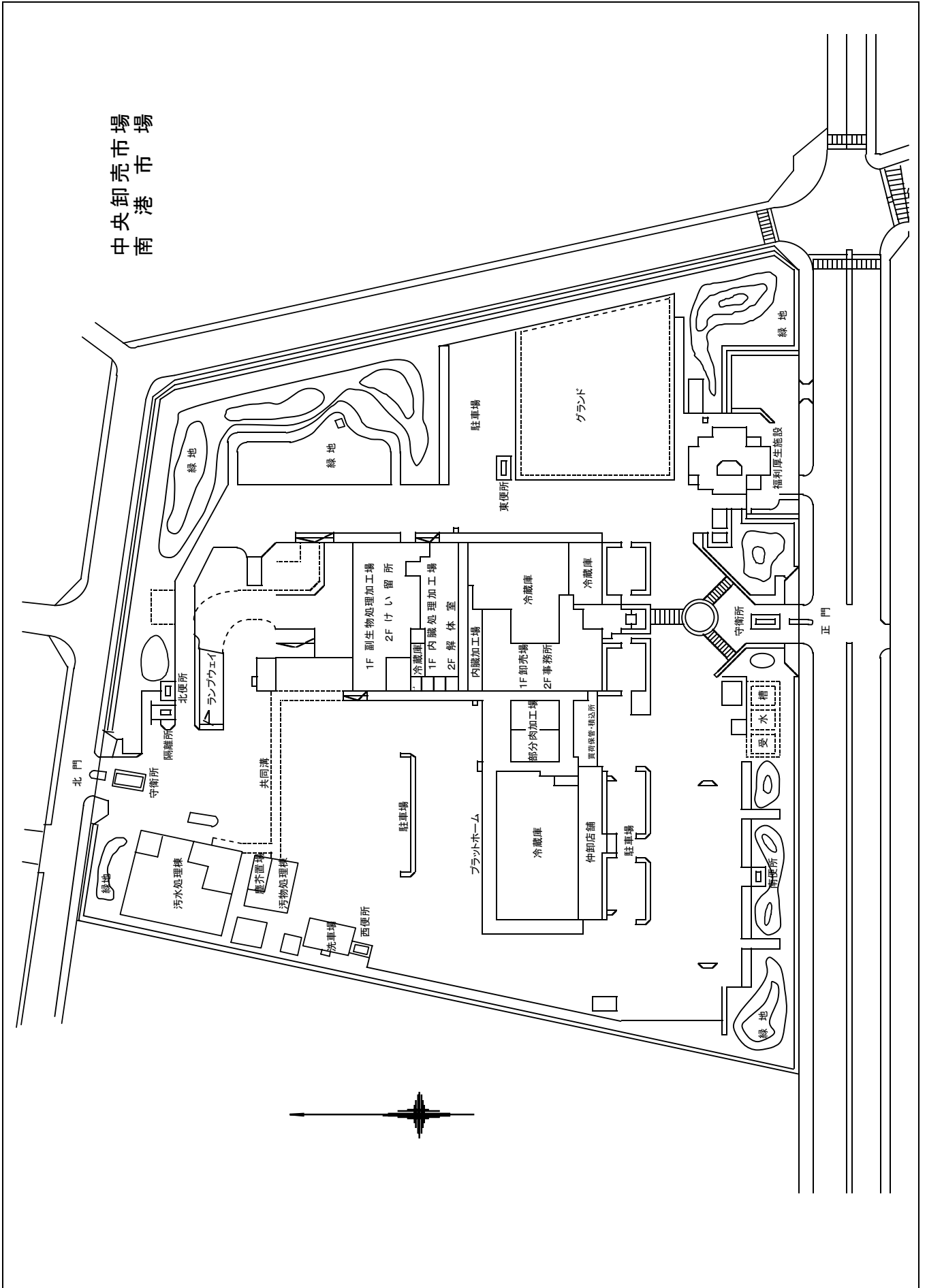

●南港市場への交通

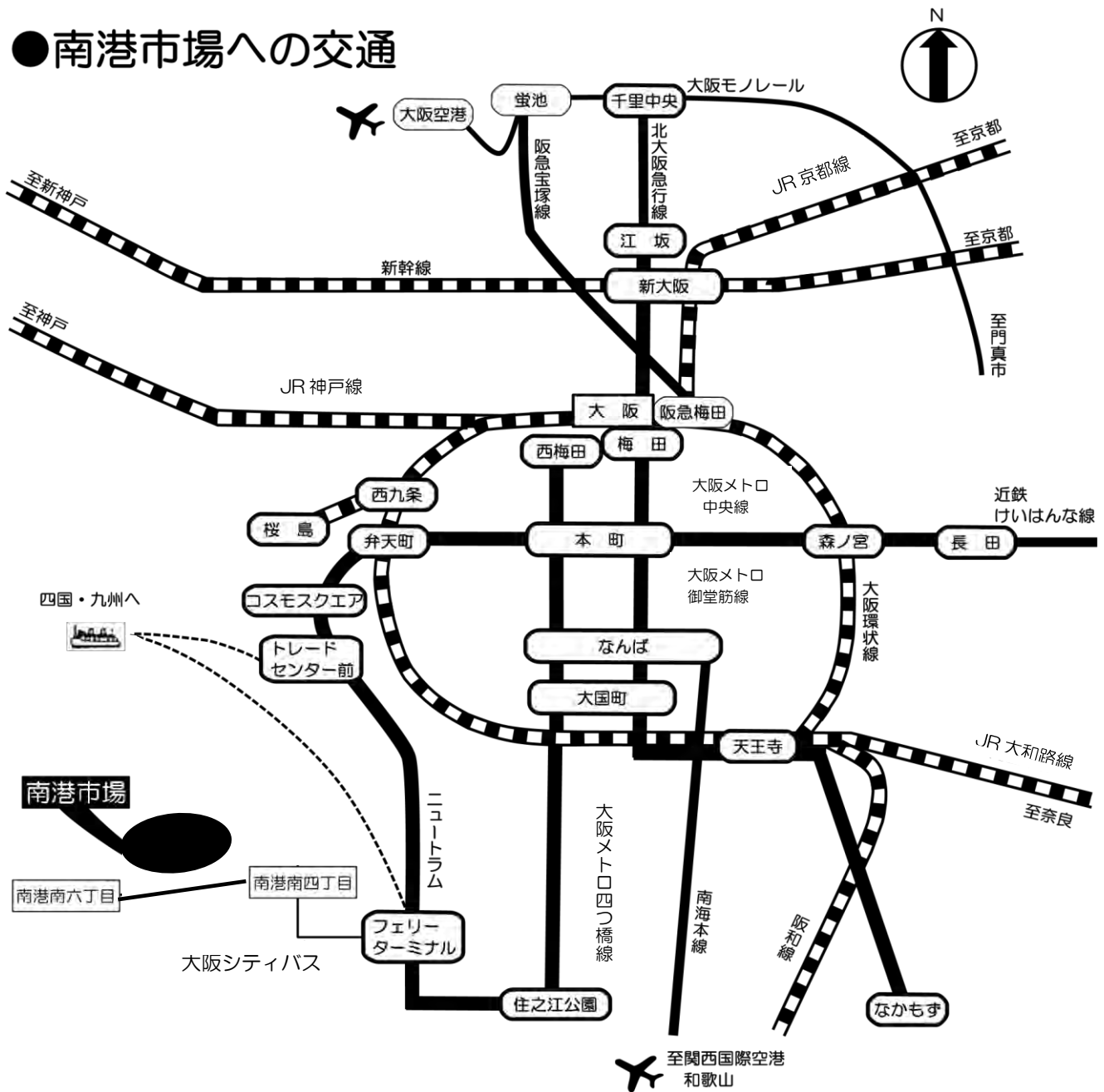

交通

- 大阪シティバス利用の場合
フェリーターミナル駅→南港南四丁目（10分）→徒歩（1分）
- 専用送迎バス利用の場合
フェリーターミナル駅→南港市場（10分）
- 阪神高速道路利用の場合
大阪市内→南港中出口下車、堺市内→南港南出口下車
- 大阪国際空港（伊丹）
空港リムジンバス又はモノレール→大阪メトロ→ニュートラム
- 関西国際空港
JR 阪和線又は南海本線→地下鉄→ニュートラム

大阪市中央卸売市場南港市場

〒559-0032 大阪市住之江区南港南五丁目2番48号 TEL06-6675-2010
FAX06-6675-2029