

令和7年

中央卸売市場南港市場年報

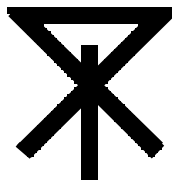

大 阪 市

ま え が き

この年報は、令和7年中の大阪市中心卸売市場南港市場における食肉の取扱状況を統計的に整理したもので、市場業務運営上の基礎資料とするとともに関係各方面の参考に資するため刊行したものです。

なお、年報の刊行にあたり、ご協力をいただいた関係各位に対し心から感謝の意を表します。

令和8年5月

大阪市中心卸売市場南港市場

年 報 目 次

まえがき

1	令和7年の概要	1
2	市場の機構	2
3	市場施設の概要	4
4	使用料及び手数料一覧	5
5	年別と畜頭数（昭和44年～令和7年）	6
6	月別と畜頭数（令和7年）	7
7	令和7年取扱実績	8
	図1 年別取扱頭数と平均卸売価格	10
	図2 月別取扱頭数と平均卸売価格	11
8	年別取扱実績（令和3年～令和7年）	12
9	月別取扱実績	14
10	規格別枝肉取扱頭数と平均卸売価格	18
11	出荷地別枝肉取扱頭数	24
12	出荷系統別枝肉取扱頭数（令和3年～令和7年）	30
13	枝肉卸売価格と枝肉重量（令和3年～令和7年）	31
14	共励会及び共進会の実績	36

市場平面図

1 令和7年の概要

(1) 取扱概況

令和7年中の大阪市中央卸売市場南港市場における畜産物の取扱状況について、総取扱頭数は、44,221頭、総取扱重量は1万1,780トン、総取扱金額は205億6,118万円となり前年に比べ取扱頭数は6,411頭(13%)の減、取扱重量は607トン(5%)の減、取扱金額は2億3,944万円(1%)の増となった。

畜種別に見ると、牛枝肉の取扱頭数は19,182頭、取扱重量は9,504トン、取扱金額は193億1,270万円となり、前年に比べ取扱頭数は455頭(2%)の減、取扱重量は254トン(3%)の減、取扱金額は3億5,015万円(2%)の増となった。

豚枝肉の取扱頭数は25,037頭、取扱重量は2,276トン、取扱金額は12億4,825万円となり、前年に比べ取扱頭数は5,955頭(19%)の減、取扱重量は353トン(13%)の減、取扱金額は1億1,077万円(8%)の減となった。

(2) 年間市況

牛枝肉の市況について、年間平均卸売価格は1kg当たり2,032円で、前年に比べ89円(5%)の増となった。

豚枝肉の市況について、年間平均卸売価格は1kg当たり548円で、前年と比べ31円(6%)の増となった。

(3) と畜頭数

① 成牛…と畜頭数は19,219頭で、前年に比べ461頭(2%)の減となった。

品種別では、和牛10,423頭で、前年に比べ332頭(3%)の増、交雑牛8,545頭で、前年に比べ826頭(9%)の減、乳牛251頭で、前年に比べ36頭(17%)の増となった。

② 豚…と畜頭数は25,119頭で、前年に比べ5,967頭(19%)の減となった。

(4) 卸売価格

① 牛枝肉…和牛の平均単価は2,362円/kgで、前年に比べ81円(4%)の増となった。

交雑牛の平均単価は1,678円/kgで、前年に比べ58円(4%)の増となった。

乳牛の平均単価は969円/kgで、前年に比べ109円(13%)の増となった。

② 豚枝肉…平均単価は548円/kgで、前年に比べ31円(6%)の増となった。

2 市場の機構

(令和8年4月1日現在)

市場の機構及び業務の運営は、卸売市場法、同法施行規則、大阪市中央卸売市場業務条例、同条例南港市場施行規則、と畜場法、同法施行規則、大阪市食肉処理場条例及び同条例施行規則に基づいて行っており、市場機構の主たるものは次のとおりである。

(1) 市場機構

ア 開設者

卸売市場法に基づき大阪市が農林水産大臣の開設認可を受けて、施設の管理と業務の指導監督を行っている。

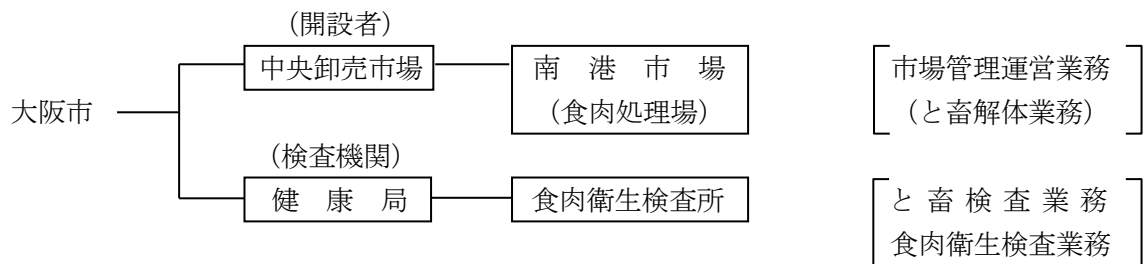

- イ 取扱品目 肉類（鳥肉を除く。）及びその加工品
- ウ 取引方法 せり売若しくは入札の方法又は相対取引
- エ 取引経路

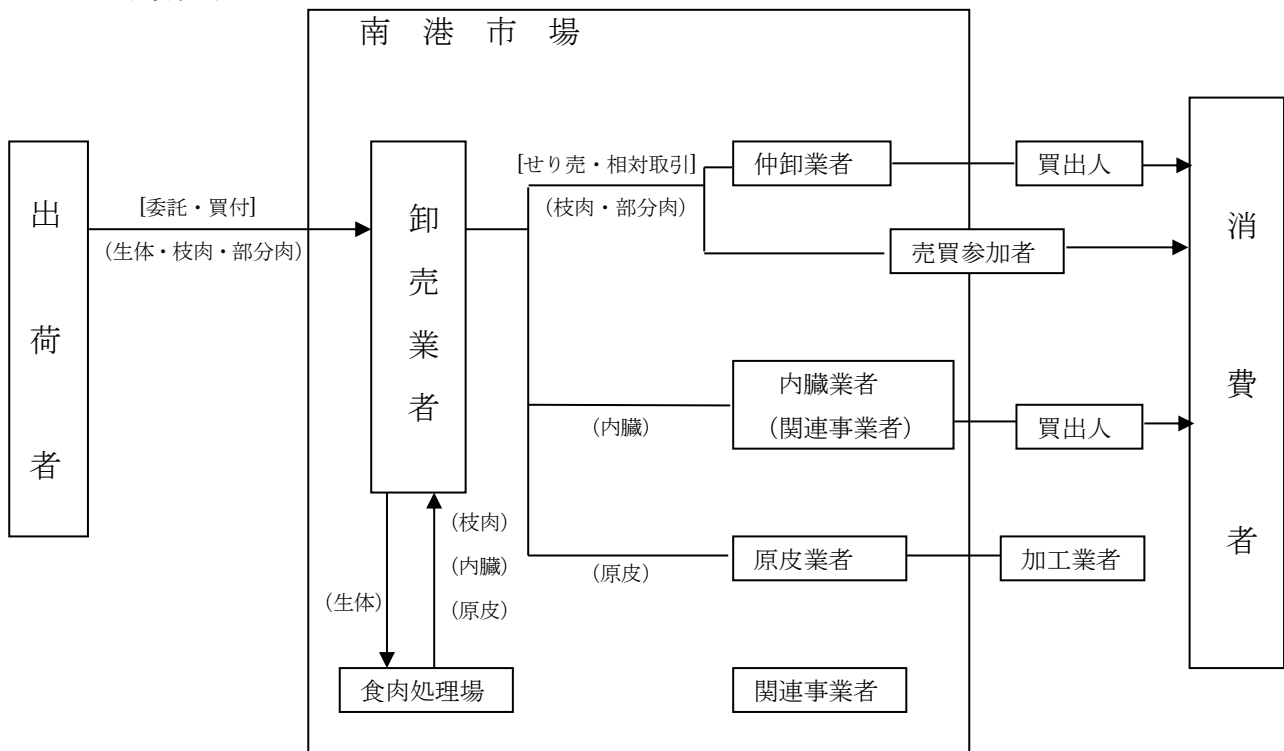

オ 卸売開始時刻

- 開始時刻 午前9時
- せり売 (牛) 午前10時30分から
- (豚) 午後0時から

カ 休業日

- ・市場 日曜日、祝日及び12月30日～翌年1月4日
 - ・食肉処理場 " 及び12月29日～翌年1月4日
- 上記以外に令和7年は53日の臨時休業日を設けた。

(2) 関連事業者

ア 卸売業者（1業者）

市長の許可を受け、出荷者から生鮮食料品等の販売の委託を受け又は買い受けて、せり売、入札又は相対取引によって仲卸業者及び売買参加者等に販売する。

イ 仲卸業者（16業者）

市長の認定を受けて、市場内に設置する店舗において、卸売業者から卸売を受けた生鮮食料品等を仕分けし、または調製して小売業商、その他の買出人に販売する。

ウ 売買参加者（99業者）

仲卸業者でない者で、市長の認定により、せり又は入札に参加して卸売業者から卸売を受けることができ、直接消費者に販売することを業務とする大口需要者等。

エ 関連事業者（3業者）

市長の承認を受けて、市場において市場機能の充実に資する業務または市場の利用者に便益を提供する業務を行う。

(3) 関係機関

ア 格付機関

公益社団法人日本食肉格付協会が市長の指定を受け、市場で取引される枝肉の格付を行っている。

イ 検査機関

と畜場法に基づき、大阪市（食肉衛生検査所）が衛生検査を行っている。

3 市場施設の概要

位 置	大阪市住之江区南港南5丁目2番48号
敷地面積	100,079 m ²
建面積	21,345 m ²
延面積	31,140 m ²

主要施設

(令和8年4月1日現在)

種 類	構 造	面積 m ²
卸売場	鉄筋コンクリート造 鉄骨鉄筋コンクリート造	1,594
仲卸売場	鉄筋コンクリート造	2,948
冷蔵庫	鉄筋コンクリート造 鉄骨鉄筋コンクリート造 冷却能力F～C級	5,623
けい留所	鉄筋コンクリート造 鉄骨鉄筋コンクリート造	1,991
食肉処理場	鉄筋コンクリート造 鉄骨鉄筋コンクリート造	1,259
内臓処理場	鉄筋コンクリート造 鉄骨鉄筋コンクリート造	1,434
副生物処理場	鉄筋コンクリート造 鉄骨鉄筋コンクリート造	1,870
部分肉加工場	鉄筋コンクリート造 鉄骨鉄筋コンクリート造	908
内臓加工場	鉄筋コンクリート造 鉄骨鉄筋コンクリート造	268
買荷保管・積込所	鉄筋コンクリート造 (低温)	475
検査施設	鉄筋コンクリート造 鉄骨鉄筋コンクリート造	616
市関係者事務所等	鉄筋コンクリート造 鉄骨鉄筋コンクリート造	1,564
業者関係事務所等	鉄筋コンクリート造 鉄骨鉄筋コンクリート造	3,028
汚水処理施設	鉄筋コンクリート造	695
駐車場	—————	12,000
洗車場	—————	308
福利厚生棟	鉄筋コンクリート造	1,487

4 使用料及び手数料一覧

(1) 使用料

市場使用料

(令和8年4月1日現在)

種 別	使 用 料	
卸売業者市場使用料	売上高割使用料	税抜卸売金額に1,000分の2及び100分の110
	売場使用料	売場1㎡につき1月 209円
仲卸業者市場使用料	売上高割使用料	税抜販売金額に1,000分の2及び100分の110
	売場使用料	売場1㎡につき1月 1,452円
関連事業者営業所使用料	加工営業所1㎡につき1月	2,860円
	上記以外の営業所1㎡につき1月	1,067円
事務所使用料	事務所1㎡につき1月 1,419円	
福利厚生施設（食堂の用に供するものに限る。）使用料	福利厚生施設1㎡につき1月 583円	
荷さばき所使用料	荷さばき所1㎡につき1月 440円	
部分肉加工場使用料	1月 2,800,000円	
倉庫使用料	物置場1㎡につき1月 968円	
冷蔵庫使用料	枝肉冷蔵庫1㎡につき1月	3,069円
	上記以外の冷蔵庫1㎡につき1月	2,398円
駐車場使用料	駐車場1㎡につき1月 143円	
空地使用料	空地1㎡につき1月 143円	
けい留所使用料	けい留所1㎡につき1月 209円	

備考 月額による使用料については、使用日数が1月に満たない場合は、日割計算による。

食肉処理場使用料

(令和8年4月1日現在)

種 別	使 用 料	
普通と畜	牛、馬（生後1年以上）（通常開場日）	1頭につき 7,700円
	牛、馬（生後1年以上）（特定開場日）	1頭につき 6,160円
	牛、馬（生後1年以上）（臨時開場日）	1頭につき 9,240円
	牛、馬（生後1年未満）	1頭につき 1,716円
	豚（枝肉重量100キログラム以上）	1頭につき 3,432円
	豚（枝肉重量100キログラム未満）	1頭につき 1,716円
	めん羊、山羊	1頭につき 1,716円
病畜と畜	普通と畜の2倍に相当する額	

(2) 手数料

診断書等交付手数料

(令和8年4月1日現在)

種 別	手 数 料
検 案 書	1通 330円

5 年別と畜頭数（昭和44年～令和7年）

（単位：頭）

種別 年別	成牛	豚	子牛	馬	子馬	羊・山羊	合計
昭和44	75,002	345,361	5,626	136		6	426,131
45	84,158	418,604	4,013	127		12	506,914
46	82,662	431,205	2,111	41		8	516,027
47	78,828	389,126	972			4	468,930
48	52,775	385,051	448	1		29	438,304
49	62,458	391,970	1,023			2	455,453
50	74,441	349,364	1,092	4		1	424,902
51	56,197	347,383	644			3	404,227
52	65,539	380,260	654		1	1	446,455
53	65,867	386,175	497	3		22	452,564
54	65,522	386,348	231	4		2	452,107
55	64,489	357,869	97			31	422,486
56	68,307	315,196	92	1		13	383,609
57	64,083	302,309	134	2		7	366,535
58	59,635	281,530	160	1		1	341,327
59	(37,322)	(115,322)	(60)	(0)	(0)	(0)	(152,704)
	51,717	182,187	114	1			234,019
60	51,242	174,900	62				226,204
61	50,278	178,548	50	1			228,877
62	48,376	177,562	14				225,952
63	48,499	182,894	13				231,406
平成元年	49,113	173,117	13				222,243
2	50,088	151,220	20				201,328
3	53,032	134,388	11				187,431
4	56,148	122,860	8				179,016
5	57,288	126,998	16				184,302
6	57,473	124,965	10				182,448
7	57,996	118,667	5				176,668
8	55,661	110,121	6				165,788
9	51,314	117,357	12				168,683
10	49,400	124,538	19				173,957
11	47,455	114,310	11				161,776
12	46,916	109,999	4				156,919
13	41,263	96,133	6				137,402
14	51,207	102,800	2				154,009
15	49,590	97,920					147,510
16	50,235	91,385					141,620
17	44,207	89,851	3				134,061
18	40,318	88,529	3				128,850
19	37,489	85,452	5				122,946
20	36,853	80,888	8				117,749
21	35,752	83,736	17				119,505
22	35,795	76,001	16				111,812
23	34,004	70,031	33				104,068
24	34,178	65,830	35				100,043
25	34,621	69,716	2				104,339
26	28,621	64,310	11				92,942
27	25,503	59,276	3				84,782
28	23,129	55,814	3				78,946
29	22,076	54,489	5				76,570
30	21,942	54,439	5				76,386
令和元年	20,508	50,316	12				70,836
2	20,529	45,452	5				65,986
3	20,036	45,839	3				65,878
4	20,459	46,535	7				67,001
5	20,222	35,148	3				55,373
6	19,677	31,086	3				50,766
7	19,219	25,119	2				44,340

※59年は旧食肉市場及び南港市場を合算した数。（ ）内は南港市場分（59. 4～12）

6 月別と畜頭数（令和7年）

（単位：頭）

月別	畜種 作業 日数	と 畜 頭 数					1日平均と畜頭数			
		牛	豚	子牛	その他	計	牛	豚	子牛他	計
1月	19	1,397	2,989	0	0	4,386	74	157	0	231
2月	18	1,311	2,599	0	0	3,910	73	144	0	217
3月	20	1,335	2,297	0	0	3,632	67	115	0	182
4月	21	1,771	2,028	0	0	3,799	84	97	0	181
5月	19	1,658	1,854	1	0	3,513	87	98	0	185
6月	21	1,539	1,691	0	0	3,230	73	81	0	154
7月	22	1,793	1,605	1	0	3,399	82	73	0	155
8月	17	1,314	1,218	0	0	2,532	77	72	0	149
9月	20	1,580	1,705	0	0	3,285	79	85	0	164
10月	22	1,653	2,083	0	0	3,736	75	95	0	170
11月	18	1,772	2,258	0	0	4,030	98	125	0	223
12月	18	2,096	2,792	0	0	4,888	116	155	0	271
計	235	19,219	25,119	2	0	44,340	82	107	0	189

7 令和7年取扱実績

1 取扱数量及び金額

(開場日数 239日)

種別	区分		頭数 (頭)	対前 年比 (%)	重量 (kg)	対前 年比 (%)	金額 (円)	対前 年比 (%)	平均 価格 (円/kg)	対前 年比 (%)
成牛	和牛	生体	10,403	103	5,001,760.8	103	11,813,045,690	107	2,362	104
		搬入	9	113	4,817.1	114	12,296,362	115	2,553	101
		計	10,412	103	5,006,577.9	103	11,825,342,052	107	2,362	104
	交雑牛	生体	8,531	91	4,411,596.2	92	7,403,936,233	95	1,678	104
		搬入	1	100	536.9	106	893,551	109	1,664	103
		計	8,532	91	4,412,133.1	92	7,404,829,784	95	1,678	104
	乳牛	生体	238	121	85,128.8	114	82,526,393	128	969	113
		搬入	0	-	0.0	-	0	-	-	-
		計	238	121	85,128.8	114	82,526,393	128	969	113
	外国牛	生体	0	-	0.0	-	0	-	-	-
		搬入	0	-	0.0	-	0	-	-	-
		計	0	-	0.0	-	0	-	-	-
	合計	生体	19,172	98	9,498,485.8	97	19,299,508,316	102	2,032	105
		搬入	10	111	5,354.0	113	13,189,913	114	2,464	101
		計	19,182	98	9,503,839.8	97	19,312,698,229	102	2,032	105
	部分肉	国産	0	-	0.0	-	0	-	-	-
		輸入	0	-	0.0	-	0	-	-	-
		計	0	-	0.0	-	0	-	-	-
	合計		19,182	98	9,503,839.8	97	19,312,698,229	102	2,032	105
豚	枝肉	生体	25,037	81	2,276,156.4	87	1,248,249,794	92	548	106
		搬入	0	-	0.0	-	0	-	-	-
		計	25,037	81	2,276,156.4	87	1,248,249,794	92	548	106
	部分肉	国産	0	-	0.0	-	0	-	-	-
		輸入	0	-	0.0	-	0	-	-	-
		計	0	-	0.0	-	0	-	-	-
合計		25,037	81	2,276,156.4	87	1,248,249,794	92	548	106	
子牛		2	67	336.6	94	236,709	136	703	145	
馬		0	-	0.0	-	0	-	-	-	
総計		44,221	87	11,780,332.8	95	20,561,184,732	101	1,745	106	

2 出荷地別枝肉取扱頭数

(単位 頭数：頭、比：%)

順位	成 牛						豚			
	出荷地	和 牛	交雑牛	乳 牛	外国牛	計 (全体比)	出荷地	頭 数	(全体比)	
1	愛 知	377	2,136			2,513	13.1	岡 山	7,242	28.9
2	徳 島	1,437	968	3		2,408	12.6	京 都	3,582	14.3
3	熊 本	1,345	878			2,223	11.6	三 重	2,838	11.3
4	長 崎	1,293	148			1,441	7.5	愛 媛	2,455	9.8
5	佐 賀	1,230				1,230	6.4	兵 庫	1,912	7.6
6	鹿 児 島	1,096	34			1,130	5.9	大 阪	1,755	7.0
7	静 岡		1,026			1,026	5.3	奈 良	1,706	6.8
8	愛 媛	169	800	1		970	5.1	和 歌 山	1,523	6.1
9	宮 崎	831	26			857	4.5	広 島	975	3.9
10	長 野	578	117	57		752	3.9	島 根	585	2.3
11	岡 山	310	413			723	3.8	滋 賀	228	0.9
12	鳥 取	33	546	34		613	3.2	鳥 取	121	0.5
13	広 島	238	319			557	2.9	香 川	75	0.3
14	兵 庫	29	464	7		500	2.6	徳 島	40	0.2
15	栃 木	4	357			361	1.9			
16	和 歌 山	293	57	5		355	1.9			
17	大 分	326				326	1.7			
18	山 口	279		1		280	1.5			
19	奈 良	200	31	8		239	1.2			
20	島 根	99	111	2		212	1.1			
21	大 阪	57		98		155	0.8			
22	北 海 道	116	13	22		151	0.8			
23	福 井	3	43			46	0.2			
24	香 川	8	32			40	0.2			
25	三 重	9	11			20	0.1			
その他	8 県	52	2			54	0.3			
合 計		10,412	8,532	238		19,182	100.0		25,037	100.0

3 と畜頭数

(単位 頭数：頭、比：%)

種 別 区 分	成牛計	内 訳				豚	子 牛	馬その他
		和 牛	交雑牛	乳 牛	外国牛			
と 畜 頭 数	19,219	10,423	8,545	251		25,119	2	
前 年 比	98	103	91	117		81	67	

図 1 年別取扱頭数と平均卸売価格

牛 取扱頭数の推移(頭)

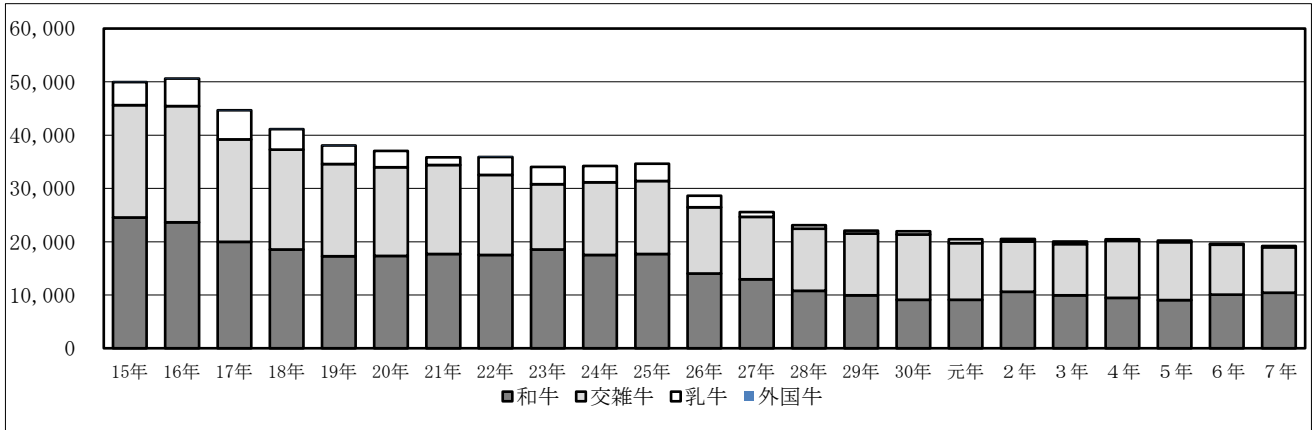

牛 平均卸売価格の推移(円/kg)

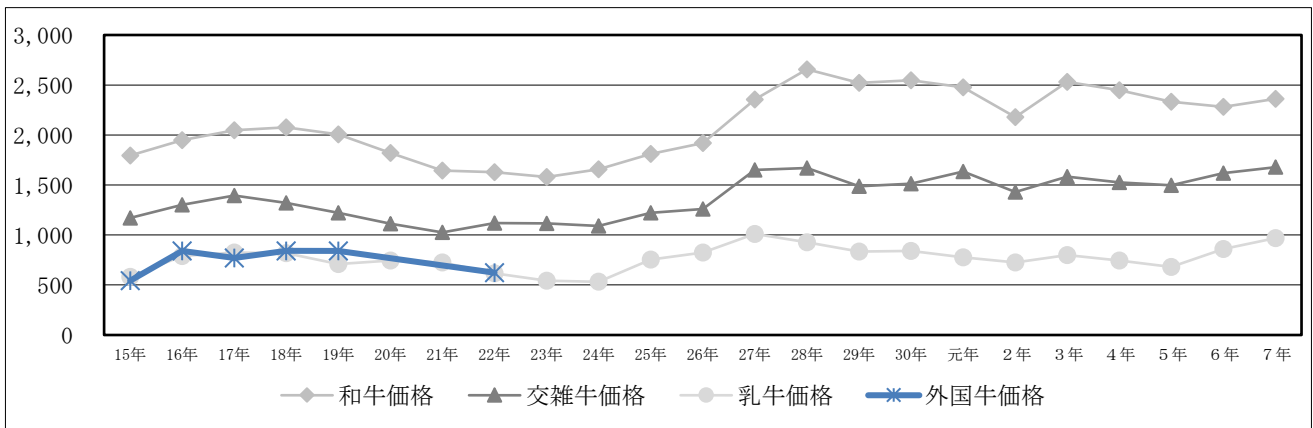

豚 取扱頭数の推移(頭)

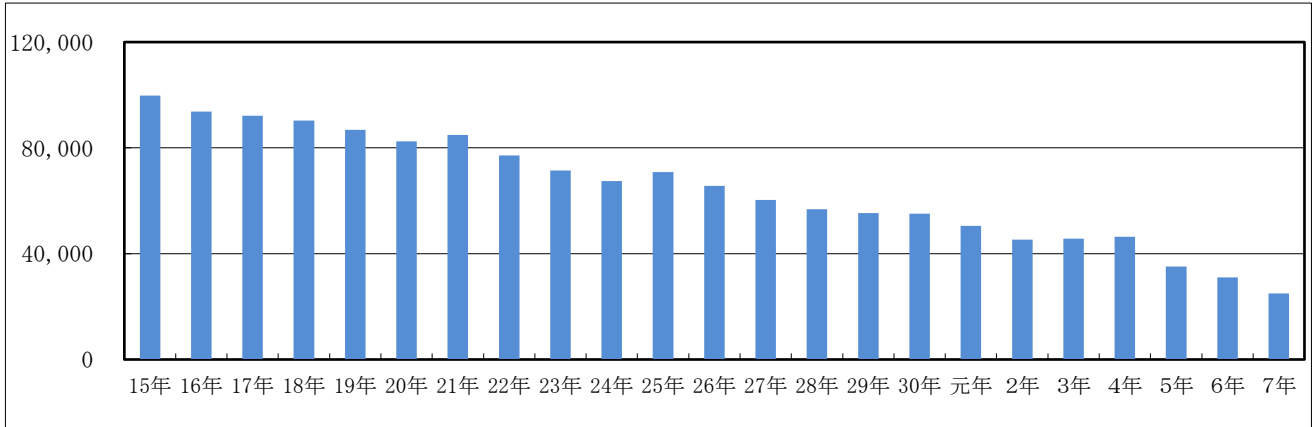

豚 平均卸売価格の推移(円/kg)



図2 月別取扱頭数と平均卸売価格

牛枝肉月別取扱頭数(頭)



牛枝肉平均卸売価格推移(円/kg)

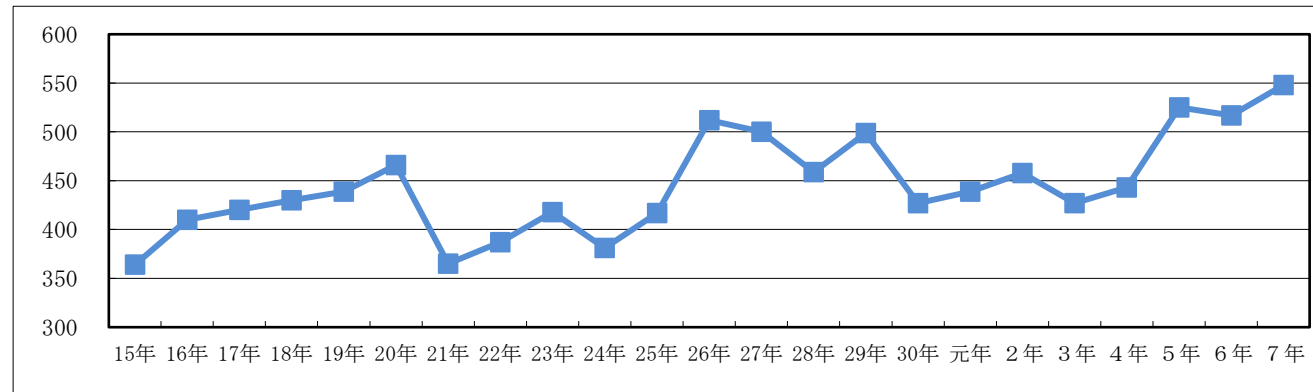
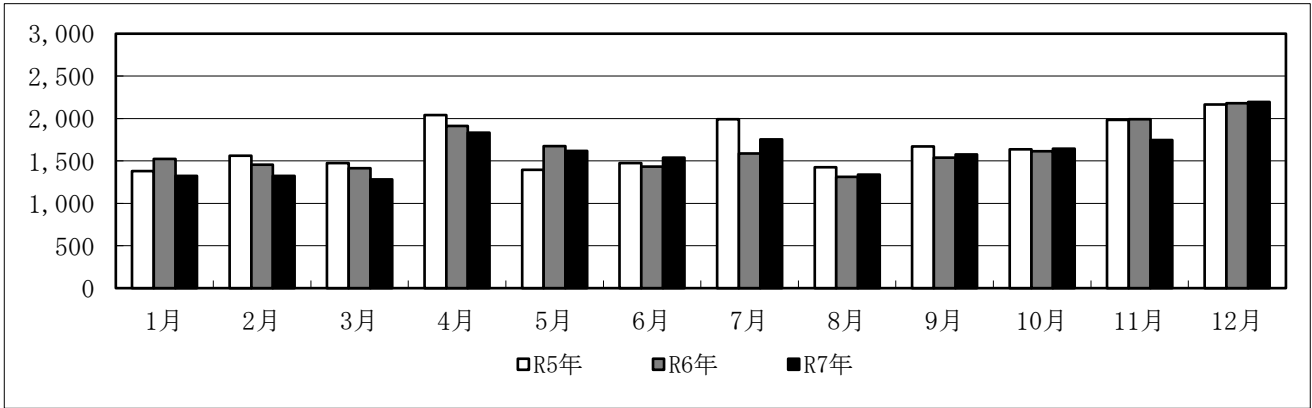
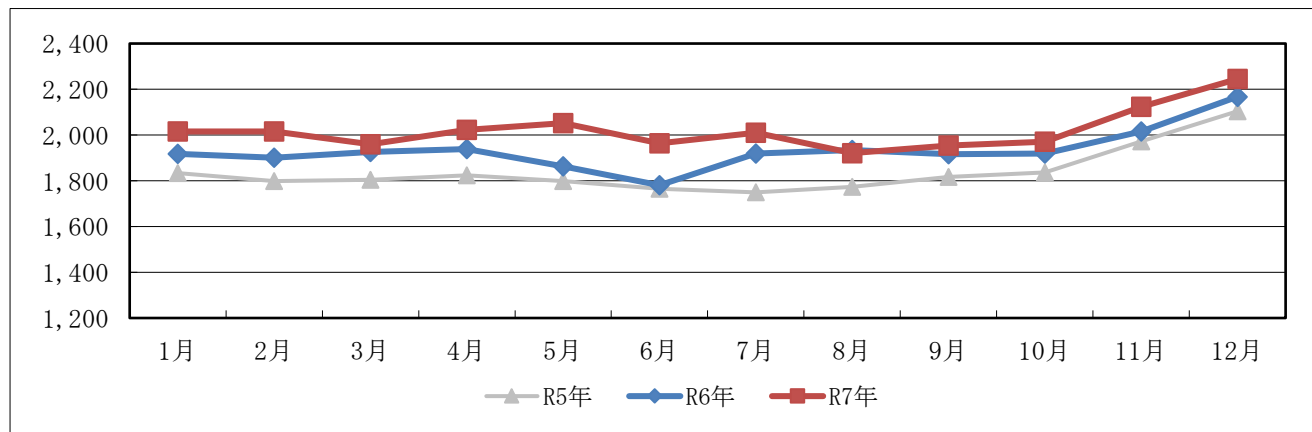

豚枝肉月別取扱頭数(頭)

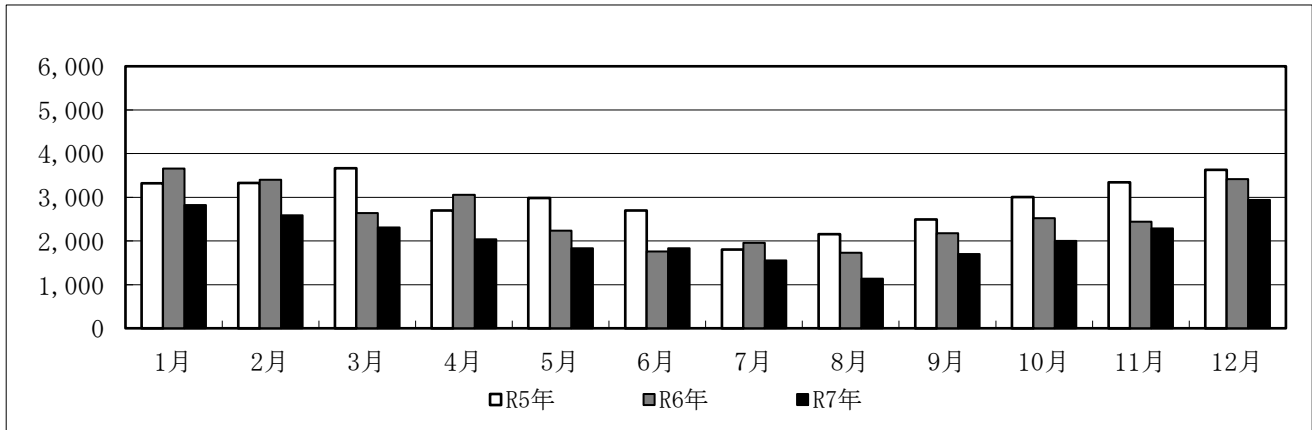

豚枝肉平均卸売価格推移(円/kg)

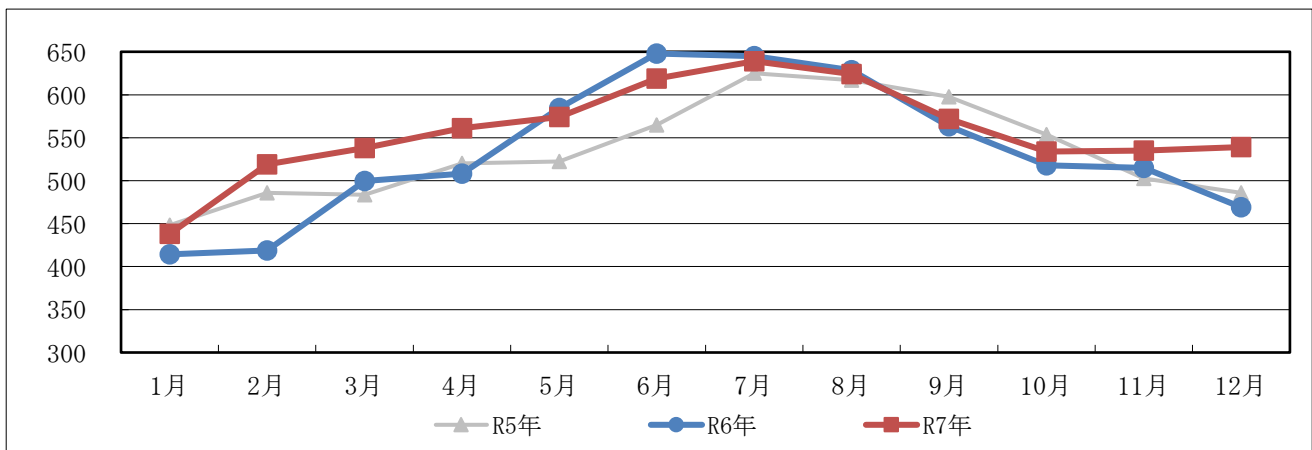

8 年別取扱実績（令和3年～令和7年）

（単位 頭数：頭、重量：kg、金額：円）

区分		年	令和3年	令和4年	令和5年	令和6年	令和7年
牛肉 (成牛)	頭数		20,019	20,445	20,200	19,637	19,182
	重量		9,942,436.9	10,254,576.6	10,154,398.3	9,757,747.2	9,503,839.8
	金額		20,205,374,186	19,836,673,760	18,778,800,371	18,962,545,577	19,312,698,229
枝肉	頭数		20,019	20,445	20,200	19,637	19,182
	重量		9,942,436.9	10,254,576.6	10,154,398.3	9,757,747.2	9,503,839.8
	金額		20,205,374,186	19,836,673,760	18,778,800,371	18,962,545,577	19,312,698,229
生体	頭数		20,001	20,427	20,185	19,628	19,172
	重量		9,932,727.2	10,244,557.8	10,146,126.4	9,753,011.2	9,498,485.8
	金額		20,178,043,781	19,810,272,254	18,756,955,678	18,951,000,358	19,299,508,316
搬入	頭数		18	18	15	9	10
	重量		9,709.7	10,018.8	8,271.9	4,736.0	5,354.0
	金額		27,330,405	26,401,506	21,844,693	11,545,219	13,189,913
部分肉	頭数						
	重量						
	金額						
国産	頭数						
	重量						
	金額						
輸入	頭数						
	重量						
	金額						
豚肉	頭数		45,733	46,438	35,115	30,992	25,037
	重量		4,042,226.1	4,006,883.4	2,995,661.0	2,629,263.2	2,276,156.4
	金額		1,725,791,920	1,773,211,136	1,572,464,247	1,359,019,088	1,248,249,794
枝肉	頭数		45,733	46,438	35,115	30,992	25,037
	重量		4,042,226.1	4,006,883.4	2,995,661.0	2,629,263.2	2,276,156.4
	金額		1,725,791,920	1,773,211,136	1,572,464,247	1,359,019,088	1,248,249,794
生体	頭数		45,733	46,438	35,070	30,992	25,037
	重量		4,042,226.1	4,006,883.4	2,992,310.2	2,629,263.2	2,276,156.4
	金額		1,725,791,920	1,773,211,136	1,570,215,640	1,359,019,088	1,248,249,794
搬入	頭数		0	0	45	0	0
	重量		0.0	0.0	3,350.8	0.0	0.0
	金額		0	0	2,248,607	0	0
部分肉	頭数						
	重量						
	金額						
国産	頭数						
	重量						
	金額						
輸入	頭数						
	重量						
	金額						
子牛	頭数		3	7	2	3	2
	重量		469.6	887.6	299.4	358.6	336.6
	金額		184,371	246,561	81,151	173,949	236,709
馬その他	頭数						
	重量						
	金額						
合計	頭数		65,755	66,890	55,317	50,632	44,221
	重量		13,985,132.6	14,262,347.6	13,150,358.7	12,387,369.0	11,780,332.8
	金額		21,931,350,477	21,610,131,457	20,351,345,769	20,321,738,614	20,561,184,732

【年別取扱実績（令和3年～令和7年） 成牛（枝肉）畜種別内訳】

（単位 頭数：頭、重量：kg、金額：円）

区分		年	令和3年	令和4年	令和5年	令和6年	令和7年
和牛	頭数		9,925	9,439	9,023	10,080	10,412
	重量		4,858,673.2	4,643,938.6	4,386,028.8	4,865,501.9	5,006,577.9
	金額		12,303,714,025	11,361,993,172	10,228,633,293	11,095,798,265	11,825,342,052
生体	頭数		9,909	9,423	9,009	10,072	10,403
	重量		4,850,059.2	4,634,981.0	4,378,302.0	4,861,274.2	5,001,760.8
	金額		12,278,291,235	11,337,209,243	10,207,486,218	11,085,075,394	11,813,045,690
搬入	頭数		16	16	14	8	9
	重量		8,614.0	8,957.6	7,726.8	4,227.7	4,817.1
	金額		25,422,790	24,783,929	21,147,075	10,722,871	12,296,362
交雑牛	頭数		9,604	10,701	10,900	9,361	8,532
	重量		4,903,121.3	5,502,204.0	5,670,897.3	4,817,559.5	4,412,133.1
	金額		7,757,328,297	8,394,014,345	8,483,840,222	7,802,487,519	7,404,829,784
生体	頭数		9,602	10,699	10,899	9,360	8,531
	重量		4,902,025.6	5,501,142.8	5,670,352.2	4,817,051.2	4,411,596.2
	金額		7,755,420,682	8,392,396,768	8,483,142,604	7,801,665,171	7,403,936,233
搬入	頭数		2	2	1	1	1
	重量		1,095.7	1,061.2	545.1	508.3	536.9
	金額		1,907,615	1,617,577	697,618	822,348	893,551
乳牛	頭数		490	305	277	196	238
	重量		180,642.4	108,434.0	97,472.2	74,685.8	85,128.8
	金額		144,331,864	80,666,243	66,326,856	64,259,793	82,526,393
生体	頭数		490	305	277	196	238
	重量		180,642.4	108,434.0	97,472.2	74,685.8	85,128.8
	金額		144,331,864	80,666,243	66,326,856	64,259,793	82,526,393
搬入	頭数						
	重量						
	金額						
外国牛	頭数						
	重量						
	金額						
生体	頭数						
	重量						
	金額						
搬入	頭数						
	重量						
	金額						
合計	頭数		20,019	20,445	20,200	19,637	19,182
	重量		9,942,436.9	10,254,576.6	10,154,398.3	9,757,747.2	9,503,839.8
	金額		20,205,374,186	19,836,673,760	18,778,800,371	18,962,545,577	19,312,698,229
生体	頭数		20,001	20,427	20,185	19,628	19,172
	重量		9,932,727.2	10,244,557.8	10,146,126.4	9,753,011.2	9,498,485.8
	金額		20,178,043,781	19,810,272,254	18,756,955,678	18,951,000,358	19,299,508,316
搬入	頭数		18	18	15	9	10
	重量		9,709.7	10,018.8	8,271.9	4,736.0	5,354.0
	金額		27,330,405	26,401,506	21,844,693	11,545,219	13,189,913

9 月別取扱実績

区分 月		成牛						合計
		枝肉			部分肉			
		生体	搬入	小計	国産	輸入	小計	
1	頭数	1,325	0	1,325				1,325
	重量	655,949.4	0.0	655,949.4				655,949.4
	金額	1,321,647,541	0	1,321,647,541				1,321,647,541
2	頭数	1,322	3	1,325				1,325
	重量	667,676.6	1,607.1	669,283.7				669,283.7
	金額	1,344,594,108	4,117,327	1,348,711,435				1,348,711,435
3	頭数	1,283	0	1,283				1,283
	重量	633,170.8	0.0	633,170.8				633,170.8
	金額	1,241,135,864	0	1,241,135,864				1,241,135,864
4	頭数	1,832	0	1,832				1,832
	重量	912,048.4	0.0	912,048.4				912,048.4
	金額	1,844,156,396	0	1,844,156,396				1,844,156,396
5	頭数	1,618	0	1,618				1,618
	重量	788,486.6	0.0	788,486.6				788,486.6
	金額	1,618,145,982	0	1,618,145,982				1,618,145,982
6	頭数	1,538	2	1,540				1,540
	重量	754,631.0	1,080.1	755,711.1				755,711.1
	金額	1,481,921,519	2,244,033	1,484,165,552				1,484,165,552
7	頭数	1,753	0	1,753				1,753
	重量	866,862.8	0.0	866,862.8				866,862.8
	金額	1,742,360,712	0	1,742,360,712				1,742,360,712
8	頭数	1,340	0	1,340				1,340
	重量	660,950.2	0.0	660,950.2				660,950.2
	金額	1,269,757,687	0	1,269,757,687				1,269,757,687
9	頭数	1,574	3	1,577				1,577
	重量	766,820.6	1,618.8	768,439.4				768,439.4
	金額	1,497,154,650	4,227,169	1,501,381,819				1,501,381,819
10	頭数	1,644	1	1,645				1,645
	重量	820,777.0	543.1	821,320.1				821,320.1
	金額	1,617,655,740	1,315,040	1,618,970,780				1,618,970,780
11	頭数	1,746	1	1,747				1,747
	重量	860,025.0	504.9	860,529.9				860,529.9
	金額	1,826,427,170	1,286,344	1,827,713,514				1,827,713,514
12	頭数	2,197	0	2,197				2,197
	重量	1,111,087.4	0.0	1,111,087.4				1,111,087.4
	金額	2,494,550,947	0	2,494,550,947				2,494,550,947
合計	頭数	19,172	10	19,182	0	0	0	19,182
	重量	9,498,485.8	5,354.0	9,503,839.8	0.0	0.0	0.0	9,503,839.8
	金額	19,299,508,316	13,189,913	19,312,698,229	0	0	0	19,312,698,229

(注) 成牛(枝肉)の内訳は次表。

(単位 頭数:頭、重量:kg、金額:円)

豚						子牛	合計	
枝肉			部分肉					
生体	搬入	小計	国産	輸入	小計	合計		
2,824	0	2,824				2,824	0	4,149
250,433.6	0.0	250,433.6				250,433.6	0.0	906,383.0
109,805,982	0	109,805,982				109,805,982	0	1,431,453,523
2,589	0	2,589				2,589	0	3,914
233,697.6	0.0	233,697.6				233,697.6	0.0	902,981.3
121,352,346	0	121,352,346				121,352,346	0	1,470,063,781
2,307	0	2,307				2,307	0	3,590
207,000.2	0.0	207,000.2				207,000.2	0.0	840,171.0
111,436,337	0	111,436,337				111,436,337	0	1,352,572,201
2,035	0	2,035				2,035	0	3,867
185,248.4	0.0	185,248.4				185,248.4	0.0	1,097,296.8
103,947,586	0	103,947,586				103,947,586	0	1,948,103,982
1,830	0	1,830				1,830	1	3,449
174,759.6	0.0	174,759.6				174,759.6	153.6	963,399.8
100,316,263	0	100,316,263				100,316,263	110,812	1,718,573,057
1,835	0	1,835				1,835	0	3,375
174,249.0	0.0	174,249.0				174,249.0	0.0	929,960.1
107,784,807	0	107,784,807				107,784,807	0	1,591,950,359
1,551	0	1,551				1,551	1	3,305
147,849.2	0.0	147,849.2				147,849.2	183.0	1,014,895.0
94,499,054	0	94,499,054				94,499,054	125,897	1,836,985,663
1,138	0	1,138				1,138	0	2,478
108,656.2	0.0	108,656.2				108,656.2	0.0	769,606.4
67,773,858	0	67,773,858				67,773,858	0	1,337,531,545
1,702	0	1,702				1,702	0	3,279
147,888.8	0.0	147,888.8				147,888.8	0.0	916,328.2
84,629,237	0	84,629,237				84,629,237	0	1,586,011,056
2,000	0	2,000				2,000	0	3,645
175,398.2	0.0	175,398.2				175,398.2	0.0	996,718.3
93,633,612	0	93,633,612				93,633,612	0	1,712,604,392
2,287	0	2,287				2,287	0	4,034
206,735.2	0.0	206,735.2				206,735.2	0.0	1,067,265.1
110,608,038	0	110,608,038				110,608,038	0	1,938,321,552
2,939	0	2,939				2,939	0	5,136
264,240.4	0.0	264,240.4				264,240.4	0.0	1,375,327.8
142,462,674	0	142,462,674				142,462,674	0	2,637,013,621
25,037	0	25,037	0	0	0	25,037	2	44,221
2,276,156.4	0.0	2,276,156.4	0.0	0.0	0.0	2,276,156.4	336.6	11,780,332.8
1,248,249,794	0	1,248,249,794	0	0	0	1,248,249,794	236,709	20,561,184,732

【月別取扱実績 成牛(枝肉) 内訳】

月	区分	成 牛					
		和 牛			交雑牛		
		生体	搬入	小計	生体	搬入	小計
1	頭数	698		698	620		620
	重量	332,900.0		332,900.0	320,360.0		320,360.0
	金額	785,026,728		785,026,728	533,842,027		533,842,027
2	頭数	675	3	678	639		639
	重量	327,493.0	1,607.1	329,100.1	336,860.2		336,860.2
	金額	782,991,527	4,117,327	787,108,854	558,145,372		558,145,372
3	頭数	660		660	607		607
	重量	310,726.4		310,726.4	316,580.8		316,580.8
	金額	728,174,070		728,174,070	507,053,766		507,053,766
4	頭数	950		950	870		870
	重量	454,461.8		454,461.8	453,124.2		453,124.2
	金額	1,080,452,707		1,080,452,707	759,316,761		759,316,761
5	頭数	939		939	640		640
	重量	446,101.4		446,101.4	328,269.4		328,269.4
	金額	1,030,037,962		1,030,037,962	574,811,234		574,811,234
6	頭数	862	1	863	655	1	656
	重量	410,036.6	543.2	410,579.8	336,380.6	536.9	336,917.5
	金額	911,825,338	1,350,482	913,175,820	561,132,196	893,551	562,025,747
7	頭数	987		987	744		744
	重量	481,817.2		481,817.2	377,888.6		377,888.6
	金額	1,102,775,818		1,102,775,818	632,889,019		632,889,019
8	頭数	682		682	636		636
	重量	326,143.0		326,143.0	327,577.8		327,577.8
	金額	724,598,521		724,598,521	538,993,444		538,993,444
9	頭数	850	3	853	681		681
	重量	410,305.8	1,618.8	411,924.6	342,778.0		342,778.0
	金額	928,265,634	4,227,169	932,492,803	556,444,026		556,444,026
10	頭数	894	1	895	733		733
	重量	433,475.2	543.1	434,018.3	380,954.0		380,954.0
	金額	990,695,669	1,315,040	992,010,709	620,580,217		620,580,217
11	頭数	1,020	1	1,021	708		708
	重量	485,635.6	504.9	486,140.5	367,235.2		367,235.2
	金額	1,192,431,644	1,286,344	1,193,717,988	626,668,816		626,668,816
12	頭数	1,186		1,186	998		998
	重量	582,664.8		582,664.8	523,587.4		523,587.4
	金額	1,555,770,072		1,555,770,072	934,059,355		934,059,355
合計	頭数	10,403	9	10,412	8,531	1	8,532
	重量	5,001,760.8	4,817.1	5,006,577.9	4,411,596.2	536.9	4,412,133.1
	金額	11,813,045,690	12,296,362	11,825,342,052	7,403,936,233	893,551	7,404,829,784

(単位 頭数：頭、重量：kg、金額：円)

(枝 肉)						合 計
乳 牛			外国牛			
生体	搬入	小計	生体	搬入	小計	
7		7				1,325
2,689.4		2,689.4				655,949.4
2,778,786		2,778,786				1,321,647,541
8		8				1,325
3,323.4		3,323.4				669,283.7
3,457,209		3,457,209				1,348,711,435
16		16				1,283
5,863.6		5,863.6				633,170.8
5,908,028		5,908,028				1,241,135,864
12		12				1,832
4,462.4		4,462.4				912,048.4
4,386,928		4,386,928				1,844,156,396
39		39				1,618
14,115.8		14,115.8				788,486.6
13,296,786		13,296,786				1,618,145,982
21		21				1,540
8,213.8		8,213.8				755,711.1
8,963,985		8,963,985				1,484,165,552
22		22				1,753
7,157.0		7,157.0				866,862.8
6,695,875		6,695,875				1,742,360,712
22		22				1,340
7,229.4		7,229.4				660,950.2
6,165,722		6,165,722				1,269,757,687
43		43				1,577
13,736.8		13,736.8				768,439.4
12,444,990		12,444,990				1,501,381,819
17		17				1,645
6,347.8		6,347.8				821,320.1
6,379,854		6,379,854				1,618,970,780
18		18				1,747
7,154.2		7,154.2				860,529.9
7,326,710		7,326,710				1,827,713,514
13		13				2,197
4,835.2		4,835.2				1,111,087.4
4,721,520		4,721,520				2,494,550,947
238		238				19,182
85,128.8		85,128.8				9,503,839.8
82,526,393		82,526,393				19,312,698,229

10 規格別枝肉取扱頭数と平均卸売価格

区分 月	和														
	めす(4,715頭)														
	A(4,299頭)					B(343頭)					C(73頭)				
	5	4	3	2	1	5	4	3	2	1	5	4	3	2	1
1	154	94	22	6	0	2	11	4	12	1	0	0	0	0	8
	2,538	2,193	1,855	1,358	0	2,165	2,070	1,756	1,248	1,075	0	0	0	0	668
2	152	92	17	2	0	1	5	4	12	3	0	0	0	0	8
	2,475	2,178	1,932	1,686	0	2,264	1,951	1,742	1,274	756	0	0	0	0	785
3	136	102	31	12	0	2	3	11	6	4	0	0	0	0	7
	2,529	2,240	1,816	1,321	0	2,049	2,064	1,388	1,176	840	0	0	0	0	731
4	197	148	32	8	0	3	15	12	21	4	0	0	0	4	5
	2,564	2,264	1,913	1,339	0	2,251	2,059	1,749	1,267	726	0	0	0	1,084	800
5	214	214	28	5	0	0	5	8	7	0	0	1	0	2	2
	2,458	2,158	1,905	1,604	0	0	2,106	1,786	1,369	0	0	1,294	0	1,188	932
6	230	137	14	2	0	5	6	3	6	5	0	0	0	0	1
	2,340	2,032	1,811	1,346	0	2,131	1,762	1,358	1,220	1,238	0	0	0	0	993
7	201	136	25	3	0	1	9	6	14	0	0	0	0	0	0
	2,433	2,052	1,803	1,465	0	2,052	1,903	1,677	1,355	0	0	0	0	0	0
8	181	95	15	1	0	0	1	2	6	3	1	0	0	0	0
	2,407	2,028	1,760	1,543	0	0	2,002	1,520	1,337	1,077	1,516	0	0	0	0
9	207	116	19	6	0	1	4	3	11	1	0	0	0	2	5
	2,395	2,062	1,819	1,578	0	2,107	2,011	1,621	1,159	949	0	0	0	1,080	1,113
10	217	133	22	2	0	2	5	6	10	3	0	0	0	0	4
	2,433	2,073	1,857	1,484	0	2,083	1,746	1,650	1,216	910	0	0	0	0	858
11	223	147	33	8	0	1	4	6	21	6	0	0	0	2	17
	2,600	2,306	2,008	1,649	0	2,402	2,180	1,530	1,286	1,118	0	0	0	1,186	1,000
12	274	144	35	7	0	4	11	3	10	8	0	0	1	0	3
	2,760	2,491	2,196	1,554	0	2,554	2,417	2,116	1,295	1,109	0	0	1,726	0	1,104
合計	2,386	1,558	293	62	0	22	79	68	136	38	1	1	1	10	60
	2,501	2,179	1,911	1,475	0	2,232	2,057	1,657	1,271	1,009	1,516	1,294	1,726	1,120	882
頭数 比率 (%)	55.5	36.2	6.8	1.4	-	6.4	23.0	19.8	39.7	11.1	1.4	1.4	1.4	13.7	82.2
	91.2					7.3					1.5				
	45.3														

※ 項目ごとの四捨五入のため、合計が100%にならないことがある。

【単位】上段：頭数（頭）、下段：価格（円/kg）

牛（ 10,412 頭 ）

おす (0 頭)			去 勢 (5,697 頭)														
A (0頭)	B (0頭)	C (0頭)	A (5,545 頭)					B (149 頭)					C (3 頭)				
2	1	1	5	4	3	2	1	5	4	3	2	1	5	4	3	2	1
0	0	0	235	120	16	1	0	3	6	2	0	0	0	0	0	0	1
0	0	0	2,550	2,217	1,968	1,689	0	2,079	2,024	1,947	0	0	0	0	0	0	661
0	0	0	279	86	9	0	0	2	5	1	0	0	0	0	0	0	0
0	0	0	2,576	2,202	1,910	0	0	2,428	2,164	1,890	0	0	0	0	0	0	0
0	0	0	217	100	18	2	0	1	7	0	1	0	0	0	0	0	0
0	0	0	2,556	2,253	1,955	1,595	0	2,182	2,162	0	1,771	0	0	0	0	0	0
0	0	0	311	135	29	6	0	8	8	3	1	0	0	0	0	0	0
0	0	0	2,594	2,288	2,012	1,526	0	2,200	2,079	1,937	1,416	0	0	0	0	0	0
0	0	0	300	123	16	1	0	3	8	2	0	0	0	0	0	0	0
0	0	0	2,472	2,155	2,005	1,513	0	2,202	2,067	1,402	0	0	0	0	0	0	0
0	0	0	312	112	16	1	0	2	10	1	0	0	0	0	0	0	0
0	0	0	2,356	2,056	1,886	1,566	0	2,029	1,968	1,920	0	0	0	0	0	0	0
0	0	0	399	149	23	2	0	6	9	3	1	0	0	0	0	0	0
0	0	0	2,471	2,063	1,884	1,589	0	2,137	1,927	1,858	775	0	0	0	0	0	0
0	0	0	238	120	12	2	0	1	4	0	0	0	0	0	0	0	0
0	0	0	2,347	2,012	1,820	1,543	0	1,952	1,812	0	0	0	0	0	0	0	0
0	0	0	326	127	16	0	0	1	5	2	1	0	0	0	0	0	0
0	0	0	2,426	2,051	1,876	0	0	1,956	1,848	1,875	1,243	0	0	0	0	0	0
0	0	0	325	133	22	0	0	0	7	2	2	0	0	0	0	0	0
0	0	0	2,462	2,067	1,889	0	0	0	1,940	1,812	1,214	0	0	0	0	0	0
0	0	0	383	133	23	3	0	7	3	1	0	0	0	0	0	0	0
0	0	0	2,627	2,321	2,172	1,864	0	2,267	2,205	1,938	0	0	0	0	0	0	0
0	0	0	504	143	16	1	0	3	15	2	0	0	0	1	0	1	0
0	0	0	2,816	2,487	2,276	1,662	0	2,612	2,370	2,207	0	0	0	2,269	0	1,723	0
0	0	0	3,829	1,481	216	19	0	37	87	19	6	0	0	1	0	1	1
0	0	0	2,539	2,183	1,979	1,605	0	2,217	2,075	1,878	1,338	0	0	2,269	0	1,723	661
-	-	-	69.1	26.7	3.9	0.3	-	24.8	58.4	12.8	4.0	-	-	33.3	-	33.3	33.3
-			97.3					2.6					0.1				
0.0			54.7														
54.3																	

区分 月	交														
	めす(3,460 頭)														
	A (654 頭)					B (2,319 頭)					C (487 頭)				
	5	4	3	2	1	5	4	3	2	1	5	4	3	2	1
1	15 2,041	23 1,814	5 1,651	1 1,589	0 0	7 1,889	90 1,722	73 1,610	21 1,484	0 0	0 0	7 1,646	28 1,543	9 1,399	0 0
2	17 1,969	18 1,754	5 1,543	2 1,548	0 0	11 1,875	80 1,690	70 1,599	24 1,482	0 0	0 0	11 1,636	11 1,517	5 1,380	0 0
3	7 1,935	36 1,727	12 1,551	5 1,477	0 0	2 1,967	62 1,675	74 1,546	21 1,344	0 0	0 0	4 1,591	16 1,447	7 1,386	0 0
4	20 1,982	45 1,816	15 1,626	1 1,458	0 0	12 1,919	92 1,759	113 1,605	41 1,448	0 0	0 0	14 1,671	35 1,550	12 1,422	0 0
5	8 2,047	27 1,818	7 1,697	2 1,648	0 0	4 1,951	70 1,799	78 1,686	39 1,563	0 0	0 0	12 1,737	11 1,659	7 1,403	1 719
6	8 1,938	29 1,796	10 1,615	4 1,500	0 0	1 1,973	56 1,722	82 1,609	23 1,462	0 0	0 0	3 1,598	25 1,560	9 1,506	0 0
7	16 2,076	34 1,849	13 1,677	4 1,547	0 0	4 2,018	58 1,755	84 1,618	47 1,507	0 0	1 1,828	11 1,637	13 1,565	15 1,475	3 871
8	3 1,982	30 1,807	12 1,653	2 1,514	0 0	4 1,909	44 1,720	80 1,597	36 1,479	0 0	0 0	6 1,603	8 1,559	5 1,353	0 0
9	6 2,032	22 1,815	13 1,577	2 1,348	0 0	2 1,942	62 1,744	69 1,531	36 1,403	0 0	0 0	2 1,598	21 1,481	14 1,379	0 0
10	17 2,038	25 1,764	15 1,519	1 1,447	0 0	6 1,919	72 1,729	99 1,557	27 1,376	0 0	0 0	8 1,553	20 1,464	17 1,428	0 0
11	10 2,087	39 1,854	11 1,704	3 1,591	0 0	6 1,952	87 1,784	82 1,659	29 1,533	0 0	0 0	14 1,704	30 1,589	7 1,477	0 0
12	10 2,236	29 1,943	14 1,797	1 1,717	0 0	9 2,053	80 1,878	119 1,733	31 1,609	0 0	4 1,992	10 1,782	35 1,678	15 1,565	1 920
合計	137 2,032	357 1,815	132 1,635	28 1,528	0 0	68 1,939	853 1,751	1,023 1,617	375 1,481	0 0	5 1,960	102 1,666	253 1,559	122 1,444	5 864
頭数 比率 (%)	20.9	54.6	20.2	4.3	-	2.9	36.8	44.1	16.2	-	1.0	20.9	52.0	25.1	1.0
	18.9					67.0					14.1				
	40.6														

※ 項目ごとの四捨五入のため、合計が100%にならないことがある。

【単位】上段：頭数（頭）、下段：価格（円/kg）

雑 牛（ 8,532 頭 ）

おす (0 頭)			去 勢 (5,072 頭)														
A (0頭)	B (0頭)	C (0頭)	A (690 頭)					B (3,548 頭)					C (834 頭)				
1	1	1	5	4	3	2	1	5	4	3	2	1	5	4	3	2	1
0	0	0	6	18	5	0	0	4	136	79	21	0	0	22	34	15	1
0	0	0	1,976	1,751	1,503	0	0	1,935	1,711	1,625	1,470	0	0	1,665	1,609	1,440	581
0	0	0	7	27	7	0	0	16	129	102	23	0	1	15	40	18	0
0	0	0	1,896	1,766	1,639	0	0	1,822	1,705	1,613	1,455	0	1,847	1,643	1,583	1,479	0
0	0	0	11	36	8	0	0	4	121	100	25	0	1	12	33	10	0
0	0	0	1,876	1,688	1,554	0	0	1,805	1,671	1,551	1,359	0	1,835	1,630	1,527	1,383	0
0	0	0	10	41	12	0	0	16	128	149	28	0	0	18	46	22	0
0	0	0	1,884	1,802	1,636	0	0	1,955	1,763	1,624	1,457	0	0	1,643	1,578	1,440	0
0	0	0	5	37	9	4	0	10	123	93	29	0	0	23	34	7	0
0	0	0	1,975	1,858	1,751	1,571	0	1,923	1,821	1,735	1,588	0	0	1,743	1,681	1,585	0
0	0	0	9	48	12	0	0	6	155	98	29	0	0	18	24	7	0
0	0	0	1,922	1,797	1,649	0	0	1,891	1,730	1,609	1,449	0	0	1,634	1,584	1,452	0
0	0	0	8	39	9	2	0	6	135	122	57	0	0	13	35	14	1
0	0	0	1,921	1,813	1,644	1,625	0	1,954	1,731	1,642	1,533	0	0	1,657	1,563	1,481	756
0	0	0	5	40	18	0	0	3	117	118	48	0	0	13	28	16	0
0	0	0	1,817	1,766	1,588	0	0	1,917	1,731	1,611	1,518	0	0	1,658	1,554	1,457	0
0	0	0	9	32	7	2	0	5	139	124	55	0	0	11	31	17	0
0	0	0	1,908	1,780	1,654	1,472	0	1,923	1,734	1,569	1,472	0	0	1,617	1,544	1,418	0
0	0	0	14	38	14	1	0	8	137	115	33	0	0	19	32	15	0
0	0	0	1,934	1,792	1,576	1,454	0	1,870	1,700	1,572	1,453	0	0	1,612	1,490	1,413	0
0	0	0	14	28	6	2	0	7	113	113	35	0	2	18	32	20	0
0	0	0	1,962	1,780	1,490	1,549	0	1,952	1,774	1,655	1,550	0	1,835	1,705	1,634	1,474	0
0	0	0	17	53	20	0	0	7	182	202	43	0	1	26	63	26	0
0	0	0	2,097	1,918	1,764	0	0	1,988	1,870	1,738	1,562	0	1,923	1,746	1,661	1,605	0
0	0	0	115	437	127	11	0	92	1,615	1,415	426	0	5	208	432	187	2
0	0	0	1,946	1,800	1,637	1,547	0	1,908	1,748	1,635	1,498	0	1,854	1,671	1,590	1,475	684
-	-	-	16.7	63.3	18.4	1.6	-	2.6	45.5	39.9	12.0	-	0.6	24.9	51.8	22.4	0.2
-			13.6					70.0					16.4				
0.0			59.4														

44.5

【単位】上段：頭数（頭）、下段：価格（円/kg）

区分 月	乳 牛（ 220 頭 ）																
	め す（ 146 頭 ）							おす(0頭)		去 勢（ 74 頭 ）							
	B（ 14 頭 ）				C（ 132 頭）			A (0頭)	B (0頭)	B（ 24 頭 ）				C（ 50 頭 ）			
	4	3	2	1	3	2	1	1	1	4	3	2	1	4	3	2	1
1	0	0	0	0	0	0	3	0	0	0	0	0	0	0	1	3	0
	0	0	0	0	0	0	652	0	0	0	0	0	0	0	1,250	1,176	0
2	0	0	0	1	0	0	2	0	0	0	0	4	0	0	0	1	0
	0	0	0	897	0	0	832	0	0	0	0	1,116	0	0	0	1,188	0
3	0	1	2	0	0	0	6	0	0	0	1	2	0	0	0	4	0
	0	1,297	1,025	0	0	0	776	0	0	0	1,264	812	0	0	0	1,173	0
4	0	0	0	0	0	0	7	0	0	0	2	0	0	0	0	3	0
	0	0	0	0	0	0	758	0	0	0	1,251	0	0	0	0	1,207	0
5	0	0	1	1	0	8	16	0	0	0	0	3	0	0	0	9	1
	0	0	1,075	719	0	908	713	0	0	0	0	1,235	0	0	0	1,177	787
6	0	0	0	0	0	3	7	0	0	0	0	3	0	0	2	6	0
	0	0	0	0	0	1,022	748	0	0	0	0	1,256	0	0	1,303	1,267	0
7	0	0	0	0	0	2	12	0	0	0	1	2	0	0	0	5	0
	0	0	0	0	0	959	664	0	0	0	1,298	1,223	0	0	0	1,135	0
8	0	0	0	0	0	1	12	0	0	0	1	3	0	0	0	5	0
	0	0	0	0	0	1,136	432	0	0	0	1,296	949	0	0	0	1,243	0
9	0	0	1	0	0	5	29	0	0	0	0	0	0	0	0	7	1
	0	0	972	0	0	1,026	769	0	0	0	0	0	0	0	0	1,026	662
10	0	0	0	2	0	0	7	0	0	1	0	0	0	0	0	1	0
	0	0	0	944	0	0	562	0	0	1,407	0	0	0	0	0	1,247	0
11	0	0	1	2	1	0	6	0	0	0	1	0	0	0	0	0	0
	0	0	886	851	998	0	702	0	0	0	1,297	0	0	0	0	0	0
12	0	0	0	2	0	0	5	0	0	0	0	0	0	0	1	0	0
	0	0	0	746	0	0	803	0	0	0	0	0	0	0	1,220	0	0
合 計	0	1	5	8	1	19	112	0	0	1	6	17	0	0	4	44	2
	0	1,297	996	837	998	971	700	0	0	0	1,263	1,123	0	0	1,281	1,192	729
頭数 比率 (%)	-	7.1	35.7	57.1	0.8	14.4	84.8	-	-	4.2	25.0	70.8	-	-	8.0	88.0	4.0
	9.6				90.4			-		32.4				67.6			
	66.4							0.0		33.6							
	1.1																

※ 項目ごとの四捨五入のため、合計が100%にならないことがある。

【単位】上段：頭数（頭）、下段：価格（円/kg）

区分 月	外国牛（0頭）										豚（25,037頭）					
	めす（0頭）				去勢（0頭）						極上	上	中	並	等外	
	B（0頭）		C（0頭）		A（0頭）		B（0頭）		C（0頭）							
	2	1	2	1	2	1	2	1	2	1						
1	0	0	0	0	0	0	0	0	0	0	0	1	409	1,011	866	537
	0	0	0	0	0	0	0	0	0	0	0	584	521	459	370	454
2	0	0	0	0	0	0	0	0	0	0	0	3	408	960	611	607
	0	0	0	0	0	0	0	0	0	0	0	592	580	567	481	468
3	0	0	0	0	0	0	0	0	0	0	0	2	342	845	525	593
	0	0	0	0	0	0	0	0	0	0	0	597	612	590	515	471
4	0	0	0	0	0	0	0	0	0	0	0	6	416	616	418	579
	0	0	0	0	0	0	0	0	0	0	0	676	649	632	547	474
5	0	0	0	0	0	0	0	0	0	0	0	0	278	476	458	618
	0	0	0	0	0	0	0	0	0	0	0	0	704	674	585	480
6	0	0	0	0	0	0	0	0	0	0	0	5	313	565	381	571
	0	0	0	0	0	0	0	0	0	0	0	772	763	744	643	484
7	0	0	0	0	0	0	0	0	0	0	0	1	222	454	291	583
	0	0	0	0	0	0	0	0	0	0	0	930	867	840	649	485
8	0	0	0	0	0	0	0	0	0	0	0	1	160	262	266	449
	0	0	0	0	0	0	0	0	0	0	0	977	902	850	633	477
9	0	0	0	0	0	0	0	0	0	0	0	4	328	549	369	452
	0	0	0	0	0	0	0	0	0	0	0	1,472	689	674	510	472
10	0	0	0	0	0	0	0	0	0	0	0	3	464	581	390	562
	0	0	0	0	0	0	0	0	0	0	0	608	615	572	515	473
11	0	0	0	0	0	0	0	0	0	0	0	13	665	634	326	649
	0	0	0	0	0	0	0	0	0	0	0	614	592	573	528	476
12	0	0	0	0	0	0	0	0	0	0	0	4	813	873	587	662
	0	0	0	0	0	0	0	0	0	0	0	584	609	574	510	474
合計	0	0	0	0	0	0	0	0	0	0	0	43	4,818	7,826	5,488	6,862
	0	0	0	0	0	0	0	0	0	0	0	730	643	613	517	474
頭数 比率 (%)	-	-	-	-	-	-	-	-	-	-	-	0.2	19.2	31.3	21.9	27.4
	-		-		-		-		-							
	-				-											

※ 項目ごとの四捨五入のため、合計が100%にならないことがある。

1 1 出荷地別枝肉取扱頭数

① 成牛（合計）

（単位：頭、％）

出荷地	月												合 計	前年比
	1月	2月	3月	4月	5月	6月	7月	8月	9月	10月	11月	12月		
北海道	13	25	27	13	16	24	1	1	16	1	14	0	151	15.0
青森	0	0	0	0	0	0	0	0	0	0	0	0	0	-
岩手	0	0	0	0	0	0	0	0	0	0	0	0	0	0.0
宮城	0	0	0	0	0	0	0	0	0	0	0	0	0	-
秋田	0	0	0	0	0	0	0	0	0	0	0	0	0	-
山形	0	0	0	0	0	0	0	0	0	0	0	0	0	-
福島	0	0	0	0	0	0	0	0	0	0	0	0	0	-
茨城	0	0	0	1	0	0	0	0	0	0	1	0	2	50.0
栃木	24	24	37	36	12	24	36	24	24	36	36	48	361	103.7
群馬	0	0	1	5	1	0	2	0	3	0	3	1	16	106.7
埼玉	0	0	0	1	0	0	0	0	0	0	2	1	4	133.3
千葉	0	0	0	0	0	0	0	0	0	0	0	0	0	-
東京	0	0	0	0	0	0	0	0	0	0	0	0	0	-
神奈川	0	0	0	0	0	0	0	0	1	0	0	0	1	100.0
新潟	0	0	0	0	0	0	0	0	0	0	0	0	0	-
富山	0	0	0	0	0	0	0	0	0	0	0	0	0	-
石川	0	0	0	0	0	0	0	0	0	0	0	0	0	-
福井	8	0	7	0	7	0	8	1	1	7	7	0	46	112.2
山梨	0	0	0	0	0	0	0	0	0	0	0	0	0	-
長野	54	44	55	49	45	55	92	55	83	53	75	92	752	110.8
岐阜	0	1	1	4	1	0	0	0	0	0	0	0	7	175.0
静岡	90	78	39	117	78	104	72	60	77	117	78	116	1,026	94.4
愛知	145	185	185	188	183	182	169	198	225	232	245	376	2,513	105.1
三重	5	0	0	8	0	1	0	0	0	2	1	3	20	142.9
滋賀	0	0	0	0	0	0	0	0	0	0	0	0	0	-
京都	0	7	1	1	1	1	1	0	0	0	0	0	12	171.4
大阪	2	3	6	21	22	6	14	16	32	15	9	9	155	147.6
兵庫	37	36	40	42	48	36	58	34	40	42	49	38	500	134.4
奈良	5	8	9	28	6	7	27	10	12	26	31	70	239	156.2
和歌山	38	22	29	58	27	23	40	21	20	15	29	33	355	99.7
鳥取	36	29	50	75	45	46	69	31	43	53	67	69	613	98.6
島根	13	13	25	25	12	12	24	6	18	19	28	17	212	110.4
岡山	49	52	41	79	53	58	76	66	68	65	57	59	723	100.7
広島	48	44	27	51	31	45	71	39	38	47	45	71	557	90.1
山口	16	15	38	12	12	12	46	16	45	18	14	36	280	97.2
徳島	160	176	143	289	160	139	243	139	170	203	255	331	2,408	98.1
香川	4	9	4	4	4	0	5	5	0	5	0	0	40	72.7
愛媛	65	70	72	75	75	77	83	76	90	101	96	90	970	118.3
高知	0	10	0	0	1	0	0	0	0	0	0	0	11	220.0
福岡	0	0	0	0	0	0	0	0	0	0	0	0	0	0.0
佐賀	94	86	95	94	108	120	102	87	91	90	119	144	1,230	100.5
長崎	1	26	13	181	195	130	195	105	154	142	156	143	1,441	84.6
熊本	243	219	165	206	214	176	126	173	148	172	112	269	2,223	101.2
大分	24	24	24	35	24	36	36	36	36	25	13	13	326	106.2
宮崎	78	39	91	39	142	143	52	51	52	53	65	52	857	119.4
鹿児島	73	80	58	94	95	83	105	90	90	106	140	116	1,130	100.6
沖縄	0	0	0	1	0	0	0	0	0	0	0	0	1	100.0
豪州	0	0	0	0	0	0	0	0	0	0	0	0	0	-
合 計	1,325	1,325	1,283	1,832	1,618	1,540	1,753	1,340	1,577	1,645	1,747	2,197	19,182	97.7

② 和牛（生体）

（単位：頭、％）

出荷地	月												合 計	前年比
	1月	2月	3月	4月	5月	6月	7月	8月	9月	10月	11月	12月		
北海道	12	16	26	10	6	22	0	0	12	0	12	0	116	36.5
青森	0	0	0	0	0	0	0	0	0	0	0	0	0	-
岩手	0	0	0	0	0	0	0	0	0	0	0	0	0	0.0
宮城	0	0	0	0	0	0	0	0	0	0	0	0	0	-
秋田	0	0	0	0	0	0	0	0	0	0	0	0	0	-
山形	0	0	0	0	0	0	0	0	0	0	0	0	0	-
福島	0	0	0	0	0	0	0	0	0	0	0	0	0	-
茨城	0	0	0	1	0	0	0	0	0	0	1	0	2	200.0
栃木	0	0	1	0	0	0	0	0	0	1	0	2	4	400.0
群馬	0	0	1	5	1	0	2	0	3	0	1	1	14	93.3
埼玉	0	0	0	1	0	0	0	0	0	0	2	1	4	133.3
千葉	0	0	0	0	0	0	0	0	0	0	0	0	0	-
東京	0	0	0	0	0	0	0	0	0	0	0	0	0	-
神奈川	0	0	0	0	0	0	0	0	1	0	0	0	1	100.0
新潟	0	0	0	0	0	0	0	0	0	0	0	0	0	-
富山	0	0	0	0	0	0	0	0	0	0	0	0	0	-
石川	0	0	0	0	0	0	0	0	0	0	0	0	0	-
福井	0	0	0	0	0	0	1	1	1	0	0	0	3	-
山梨	0	0	0	0	0	0	0	0	0	0	0	0	0	-
長野	29	36	34	43	30	34	71	37	74	45	64	81	578	114.5
岐阜	0	1	1	4	1	0	0	0	0	0	0	0	7	175.0
静岡	0	0	0	0	0	0	0	0	0	0	0	0	0	-
愛知	16	22	24	30	26	21	31	27	20	35	49	76	377	126.1
三重	0	0	0	5	0	1	0	0	0	0	0	3	9	180.0
滋賀	0	0	0	0	0	0	0	0	0	0	0	0	0	-
京都	0	7	1	1	1	1	1	0	0	0	0	0	12	171.4
大阪	0	1	0	15	2	2	4	6	3	11	6	7	57	101.8
兵庫	2	2	3	3	3	0	4	2	1	2	5	2	29	322.2
奈良	5	6	9	25	6	5	24	8	8	16	24	64	200	144.9
和歌山	32	17	23	51	22	18	38	17	16	13	22	24	293	95.8
鳥取	1	2	1	3	0	10	0	1	1	3	5	6	33	80.5
島根	3	3	16	15	2	2	4	6	8	9	20	11	99	162.3
岡山	21	24	16	27	20	21	20	34	25	30	33	39	310	113.6
広島	15	20	5	6	15	17	34	15	17	29	29	36	238	99.6
山口	16	15	38	12	12	11	46	16	45	18	14	36	279	97.9
徳島	98	96	91	153	96	88	146	69	115	144	164	177	1,437	106.5
香川	0	3	0	0	0	0	0	0	0	5	0	0	8	160.0
愛媛	8	17	13	15	15	10	11	7	10	13	29	21	169	206.1
高知	0	10	0	0	1	0	0	0	0	0	0	0	11	220.0
福岡	0	0	0	0	0	0	0	0	0	0	0	0	0	0.0
佐賀	94	83	95	94	108	120	102	87	90	90	119	144	1,226	100.6
長崎	1	2	13	133	186	119	179	81	154	140	155	130	1,293	91.1
熊本	170	151	76	129	125	98	76	104	82	109	59	163	1,342	102.4
大分	24	24	24	35	24	36	36	36	36	24	13	13	325	106.2
宮崎	78	39	91	39	142	143	52	38	39	53	65	52	831	121.1
鹿児島	73	78	58	94	95	83	105	90	89	104	129	97	1,095	97.9
沖縄	0	0	0	1	0	0	0	0	0	0	0	0	1	100.0
豪州	0	0	0	0	0	0	0	0	0	0	0	0	0	-
合 計	698	675	660	950	939	862	987	682	850	894	1,020	1,186	10,403	103.3

③ 交雑牛（生体）

（単位：頭、％）

出荷地	月												合 計	前年比
	1月	2月	3月	4月	5月	6月	7月	8月	9月	10月	11月	12月		
北海道	0	8	0	3	0	2	0	0	0	0	0	0	13	2.0
青森	0	0	0	0	0	0	0	0	0	0	0	0	0	-
岩手	0	0	0	0	0	0	0	0	0	0	0	0	0	-
宮城	0	0	0	0	0	0	0	0	0	0	0	0	0	-
秋田	0	0	0	0	0	0	0	0	0	0	0	0	0	-
山形	0	0	0	0	0	0	0	0	0	0	0	0	0	-
福島	0	0	0	0	0	0	0	0	0	0	0	0	0	-
茨城	0	0	0	0	0	0	0	0	0	0	0	0	0	0.0
栃木	24	24	36	36	12	24	36	24	24	35	36	46	357	102.9
群馬	0	0	0	0	0	0	0	0	0	0	2	0	2	-
埼玉	0	0	0	0	0	0	0	0	0	0	0	0	0	-
千葉	0	0	0	0	0	0	0	0	0	0	0	0	0	-
東京	0	0	0	0	0	0	0	0	0	0	0	0	0	-
神奈川	0	0	0	0	0	0	0	0	0	0	0	0	0	-
新潟	0	0	0	0	0	0	0	0	0	0	0	0	0	-
富山	0	0	0	0	0	0	0	0	0	0	0	0	0	-
石川	0	0	0	0	0	0	0	0	0	0	0	0	0	-
福井	8	0	7	0	7	0	7	0	0	7	7	0	43	104.9
山梨	0	0	0	0	0	0	0	0	0	0	0	0	0	-
長野	23	6	16	4	10	15	16	12	4	3	3	5	117	95.9
岐阜	0	0	0	0	0	0	0	0	0	0	0	0	0	-
静岡	90	78	39	117	78	104	72	60	77	117	78	116	1,026	94.4
愛知	129	163	161	158	157	161	138	171	205	197	196	300	2,136	102.2
三重	5	0	0	3	0	0	0	0	0	2	1	0	11	183.3
滋賀	0	0	0	0	0	0	0	0	0	0	0	0	0	-
京都	0	0	0	0	0	0	0	0	0	0	0	0	0	-
大阪	0	0	0	0	0	0	0	0	0	0	0	0	0	0.0
兵庫	35	34	37	38	44	35	52	32	39	39	44	35	464	131.1
奈良	0	2	0	3	0	0	2	1	4	7	6	6	31	442.9
和歌山	6	5	6	7	5	4	2	4	4	1	5	8	57	118.8
鳥取	33	24	46	69	42	30	66	27	40	48	60	61	546	98.7
島根	10	10	8	10	10	10	20	0	10	10	8	5	111	88.8
岡山	28	28	25	52	33	37	56	32	43	35	24	20	413	93.2
広島	33	24	22	45	16	28	37	24	21	18	16	35	319	84.2
山口	0	0	0	0	0	0	0	0	0	0	0	0	0	0.0
徳島	62	80	52	136	64	51	97	69	53	59	91	154	968	88.1
香川	4	6	4	4	4	0	5	5	0	0	0	0	32	64.0
愛媛	57	53	59	60	60	67	72	69	79	88	67	69	800	109.3
高知	0	0	0	0	0	0	0	0	0	0	0	0	0	-
福岡	0	0	0	0	0	0	0	0	0	0	0	0	0	-
佐賀	0	0	0	0	0	0	0	0	0	0	0	0	0	0.0
長崎	0	24	0	48	9	11	16	24	0	2	1	13	148	51.9
熊本	73	68	89	77	89	76	50	69	65	63	52	106	877	99.4
大分	0	0	0	0	0	0	0	0	0	0	0	0	0	-
宮崎	0	0	0	0	0	0	0	13	13	0	0	0	26	81.3
鹿児島	0	2	0	0	0	0	0	0	0	2	11	19	34	850.0
沖縄	0	0	0	0	0	0	0	0	0	0	0	0	0	-
豪州	0	0	0	0	0	0	0	0	0	0	0	0	0	-
合 計	620	639	607	870	640	655	744	636	681	733	708	998	8,531	91.1

④ 乳牛(生体)

(単位:頭、%)

出荷地	月												合計	前年比
	1月	2月	3月	4月	5月	6月	7月	8月	9月	10月	11月	12月		
北海道	1	1	1	0	10	0	1	1	4	1	2	0	22	88.0
青森	0	0	0	0	0	0	0	0	0	0	0	0	0	-
岩手	0	0	0	0	0	0	0	0	0	0	0	0	0	-
宮城	0	0	0	0	0	0	0	0	0	0	0	0	0	-
秋田	0	0	0	0	0	0	0	0	0	0	0	0	0	-
山形	0	0	0	0	0	0	0	0	0	0	0	0	0	-
福島	0	0	0	0	0	0	0	0	0	0	0	0	0	-
茨城	0	0	0	0	0	0	0	0	0	0	0	0	0	-
栃木	0	0	0	0	0	0	0	0	0	0	0	0	0	-
群馬	0	0	0	0	0	0	0	0	0	0	0	0	0	-
埼玉	0	0	0	0	0	0	0	0	0	0	0	0	0	-
千葉	0	0	0	0	0	0	0	0	0	0	0	0	0	-
東京	0	0	0	0	0	0	0	0	0	0	0	0	0	-
神奈川	0	0	0	0	0	0	0	0	0	0	0	0	0	-
新潟	0	0	0	0	0	0	0	0	0	0	0	0	0	-
富山	0	0	0	0	0	0	0	0	0	0	0	0	0	-
石川	0	0	0	0	0	0	0	0	0	0	0	0	0	-
福井	0	0	0	0	0	0	0	0	0	0	0	0	0	-
山梨	0	0	0	0	0	0	0	0	0	0	0	0	0	-
長野	2	2	5	2	5	6	5	6	5	5	8	6	57	109.6
岐阜	0	0	0	0	0	0	0	0	0	0	0	0	0	-
静岡	0	0	0	0	0	0	0	0	0	0	0	0	0	-
愛知	0	0	0	0	0	0	0	0	0	0	0	0	0	0.0
三重	0	0	0	0	0	0	0	0	0	0	0	0	0	0.0
滋賀	0	0	0	0	0	0	0	0	0	0	0	0	0	-
京都	0	0	0	0	0	0	0	0	0	0	0	0	0	-
大阪	2	2	6	6	20	4	10	10	29	4	3	2	98	204.2
兵庫	0	0	0	1	1	1	2	0	0	1	0	1	7	77.8
奈良	0	0	0	0	0	2	1	1	0	3	1	0	8	100.0
和歌山	0	0	0	0	0	1	0	0	0	1	2	1	5	250.0
鳥取	2	3	3	3	3	6	3	3	2	2	2	2	34	121.4
島根	0	0	1	0	0	0	0	0	0	0	0	1	2	33.3
岡山	0	0	0	0	0	0	0	0	0	0	0	0	0	0.0
広島	0	0	0	0	0	0	0	0	0	0	0	0	0	-
山口	0	0	0	0	0	1	0	0	0	0	0	0	1	-
徳島	0	0	0	0	0	0	0	1	2	0	0	0	3	50.0
香川	0	0	0	0	0	0	0	0	0	0	0	0	0	-
愛媛	0	0	0	0	0	0	0	0	1	0	0	0	1	16.7
高知	0	0	0	0	0	0	0	0	0	0	0	0	0	-
福岡	0	0	0	0	0	0	0	0	0	0	0	0	0	-
佐賀	0	0	0	0	0	0	0	0	0	0	0	0	0	-
長崎	0	0	0	0	0	0	0	0	0	0	0	0	0	-
熊本	0	0	0	0	0	0	0	0	0	0	0	0	0	-
大分	0	0	0	0	0	0	0	0	0	0	0	0	0	-
宮崎	0	0	0	0	0	0	0	0	0	0	0	0	0	-
鹿児島	0	0	0	0	0	0	0	0	0	0	0	0	0	-
沖縄	0	0	0	0	0	0	0	0	0	0	0	0	0	-
豪州	0	0	0	0	0	0	0	0	0	0	0	0	0	-
合計	7	8	16	12	39	21	22	22	43	17	18	13	238	121.4

⑤ 和牛（搬入）

（単位：頭、％）

月 出荷地	1月	2月	3月	4月	5月	6月	7月	8月	9月	10月	11月	12月	合 計	前年比
	佐賀	0	3	0	0	0	0	0	0	1	0	0		
熊本	0	0	0	0	0	1	0	0	1	0	1	0	3	100.0
大分	0	0	0	0	0	0	0	0	0	1	0	0	1	100.0
鹿児島	0	0	0	0	0	0	0	0	1	0	0	0	1	-
合計	0	3	0	0	0	1	0	0	3	1	1	0	9	112.5

⑥ 交雑牛（搬入）

（単位：頭、％）

月 出荷地	1月	2月	3月	4月	5月	6月	7月	8月	9月	10月	11月	12月	合 計	前年比
	熊本	0	0	0	0	0	1	0	0	0	0	0		
合計	0	0	0	0	0	1	0	0	0	0	0	0	1	-

⑦ 乳牛（搬入）

（単位：頭、％）

月 出荷地	1月	2月	3月	4月	5月	6月	7月	8月	9月	10月	11月	12月	合 計	前年比
	-													
合計	0	0	0	0	0	0	0	0	0	0	0	0	0	-

⑧ 豚（生体）

（単位：頭、％）

出荷地	月												合計	前年比
	1月	2月	3月	4月	5月	6月	7月	8月	9月	10月	11月	12月		
三重	392	585	373	305	264	135	0	0	158	99	201	326	2,838	108.4
滋賀	20	5	6	10	5	6	10	12	15	13	8	118	228	39.3
京都	495	350	291	298	307	314	194	147	254	199	222	511	3,582	78.5
大阪	165	139	149	137	158	151	149	125	152	146	121	163	1,755	81.4
兵庫	250	154	89	118	165	105	54	25	143	215	368	226	1,912	50.8
奈良	186	174	192	111	101	147	101	90	133	122	135	214	1,706	99.2
和歌山	132	148	128	143	111	121	150	137	76	144	89	144	1,523	73.4
鳥取	0	95	0	0	0	26	0	0	0	0	0	0	121	11.3
島根	60	29	59	60	30	54	54	52	53	53	54	27	585	96.2
岡山	929	653	685	574	412	445	473	255	458	721	708	929	7,242	85.3
広島	0	45	46	78	58	143	140	93	46	48	183	95	975	167.5
徳島	0	3	0	3	3	3	18	0	3	0	3	4	40	63.5
香川	0	0	25	0	25	0	25	0	0	0	0	0	75	-
愛媛	195	209	264	198	191	185	183	202	211	240	195	182	2,455	90.7
合計	2,824	2,589	2,307	2,035	1,830	1,835	1,551	1,138	1,702	2,000	2,287	2,939	25,037	80.8

⑨ 豚（搬入）

（単位：頭、％）

出荷地	月												合計	前年比	
	1月	2月	3月	4月	5月	6月	7月	8月	9月	10月	11月	12月			
														0	-
														0	-
合計	0	0	0	0	0	0	0	0	0	0	0	0	0	0	-

⑩ 仔牛

（単位：頭、％）

出荷地	月												合計	前年比
	1月	2月	3月	4月	5月	6月	7月	8月	9月	10月	11月	12月		
大阪	0	0	0	0	1	0	0	0	0	0	0	0	1	100.0
鳥取	0	0	0	0	0	0	1	0	0	0	0	0	1	100.0
合計	0	0	0	0	1	0	1	0	0	0	0	0	2	66.7

1 2 出荷系統別枝肉取扱頭数（令和3年～令和7年）

（単位：頭）

年月	成牛				豚			
	取扱頭数			比率	取扱頭数			比率
	系統出荷 (a)	その他	計 (b)	a / b	系統出荷 (a)	その他	計 (b)	a / b
令和3年	8,367	11,652	20,019	41.8%	2,331	43,402	45,733	5.1%
令和4年	7,955	12,490	20,445	38.9%	4,175	42,263	46,438	9.0%
令和5年	8,057	12,143	20,200	39.9%	3,873	31,242	35,115	11.0%
令和6年	7,701	11,936	19,637	39.2%	3,494	27,498	30,992	11.3%
令和7年	7,988	11,194	19,182	41.6%	2,804	22,233	25,037	11.2%
1月	514	811	1,325	38.8%	312	2,512	2,824	11.0%
2月	600	725	1,325	45.3%	166	2,423	2,589	6.4%
3月	565	718	1,283	44.0%	165	2,142	2,307	7.2%
4月	688	1,144	1,832	37.6%	212	1,823	2,035	10.4%
5月	630	988	1,618	38.9%	158	1,672	1,830	8.6%
6月	567	973	1,540	36.8%	216	1,619	1,835	11.8%
7月	713	1,040	1,753	40.7%	274	1,277	1,551	17.7%
8月	610	730	1,340	45.5%	112	1,026	1,138	9.8%
9月	663	914	1,577	42.0%	161	1,541	1,702	9.5%
10月	646	999	1,645	39.3%	323	1,677	2,000	16.2%
11月	784	963	1,747	44.9%	336	1,951	2,287	14.7%
12月	1,008	1,189	2,197	45.9%	369	2,570	2,939	12.6%

1.3 枝肉卸売価格及び枝肉量（令和3年～令和7年）

区分 年月	和牛											
	めす				去勢				おす			
	枝肉1kg当たり 卸売価格（円）			1頭当り 平均 枝肉量	枝肉1kg当たり 卸売価格（円）			1頭当り 平均 枝肉量	枝肉1kg当たり 卸売価格（円）			1頭当り 平均 枝肉量
	高 値	安 値	加重平均	(kg)	高 値	安 値	加重平均	(kg)	高 値	安 値	加重平均	(kg)
令和3年	3,673	217	2,396	441.5	8,640	217	2,601	517.8				
令和4年	4,755	109	2,298	440.9	8,649	109	2,519	521.5				
令和5年	3,600	6	2,192	442.7	8,726	400	2,416	516.4				
令和6年	4,320	2	2,146	433.0	8,858	542	2,361	517.9				
令和7年	4,871	227	2,284	440.6	8,881	552	2,417	514.1				
1月	3,027	618	2,284	431.0	4,007	661	2,409	514.5				
2月	3,283	675	2,261	436.9	5,400	1,622	2,476	523.0				
3月	3,110	648	2,233	433.8	4,145	875	2,430	504.4				
4月	3,240	648	2,283	445.3	3,564	1,415	2,452	508.1				
5月	3,564	659	2,255	445.0	3,456	552	2,360	507.3				
6月	3,093	865	2,181	441.7	3,515	1,512	2,258	506.4				
7月	4,324	1,199	2,208	443.1	5,971	775	2,335	518.2				
8月	3,024	972	2,227	443.0	3,249	1,406	2,218	506.7				
9月	3,240	648	2,203	437.8	3,456	1,243	2,304	518.3				
10月	3,329	734	2,327	445.4	5,400	983	2,327	517.5				
11月	4,871	227	2,531	432.0	4,860	1,804	2,531	513.5				
12月	3,456	875	2,727	446.3	8,881	974	2,727	524.1				

区分 年月	交雑牛											
	めす				去勢				おす			
	枝肉1kg当たり 卸売価格(円)			1頭当り 平均 枝肉量	枝肉1kg当たり 卸売価格(円)			1頭当り 平均 枝肉量	枝肉1kg当たり 卸売価格(円)			1頭当り 平均 枝肉量
	高値	安値	加重平均	(kg)	高値	安値	加重平均	(kg)	高値	安値	加重平均	(kg)
令和3年	2,397	325	1,558	484.4	2,700	12	1,600	531.4				
令和4年	2,715	55	1,508	487.1	2,929	33	1,538	536.0				
令和5年	2,463	8	1,475	490.5	2,484	6	1,511	543.4				
令和6年	3,025	2	1,611	488.3	2,276	12	1,626	534.8				
令和7年	3,094	328	1,674	488.5	2,379	55	1,681	536.7				
1月	2,299	443	1,676	493.2	2,116	544	1,659	536.0				
2月	2,301	734	1,663	492.6	1,968	649	1,653	550.0				
3月	2,048	605	1,596	489.1	1,976	312	1,605	543.7				
4月	2,161	972	1,674	494.9	2,379	217	1,677	542.9				
5月	2,111	328	1,725	479.7	2,054	1,199	1,768	536.5				
6月	2,164	1,038	1,648	484.2	2,111	542	1,679	531.7				
7月	2,884	824	1,679	480.0	2,001	551	1,672	527.1				
8月	2,054	1,083	1,640	481.3	2,041	325	1,648	534.2				
9月	2,182	657	1,603	471.6	1,987	782	1,634	521.7				
10月	3,094	422	1,621	496.1	2,065	336	1,635	536.7				
11月	2,230	1,110	1,718	497.7	2,064	757	1,706	518.7				
12月	2,482	759	1,788	492.5	2,327	55	1,782	524.6				

区分 年月	乳 牛											
	め す				去 勢				お す			
	枝肉 1 kg 当たり 卸売価格 (円)			1 頭当 り平均 枝肉量	枝肉 1 kg 当たり 卸売価格 (円)			1 頭当 り平均 枝肉量	枝肉 1 kg 当たり 卸売価格 (円)			1 頭当 り平均 枝肉量
	高 値	安 値	加重平均	(kg)	高 値	安 値	加重平均	(kg)	高 値	安 値	加重平均	(kg)
令和 3 年	1,140	55	603	319.5	1,344	167	1,027	449.1				
令和 4 年	1,171	12	494	309.1	1,311	55	1,104	453.5				
令和 5 年	1,119	1	459	305.4	1,239	1	915	419.4				
令和 6 年	1,147	23	613	305.3	1,244	389	997	441.5				
令和 7 年	1,297	55	775	306.5	1,407	662	1,185	438.9				
1 月	662	647	652	267.7	1,250	1,159	1,195	471.6				
2 月	897	813	854	366.9	1,188	994	1,133	444.5				
3 月	1,297	649	925	325.8	1,264	670	1,090	418.8				
4 月	1,080	548	758	329.8	1,296	1,124	1,225	430.7				
5 月	1,075	334	801	336.9	1,295	787	1,172	412.1				
6 月	1,287	649	844	344.6	1,309	1,200	1,270	433.4				
7 月	1,078	130	715	266.2	1,298	1,078	1,175	428.8				
8 月	1,136	109	495	254.4	1,296	767	1,154	435.8				
9 月	1,091	442	827	289.7	1,297	662	1,129	449.9				
10 月	1,081	55	659	299.8	1,407	1,193	1,261	456.2				
11 月	998	227	796	328.5	1,297	1,188	1,218	483.6				
12 月	841	651	786	320.6	1,296	919	1,142	431.9				

区分 年月	外国牛											
	めす				去勢				おす			
	枝肉1kg当たり 卸売価格(円)			1頭当り平均 枝肉量	枝肉1kg当たり 卸売価格(円)			1頭当り平均 枝肉量	枝肉1kg当たり 卸売価格(円)			1頭当り平均 枝肉量
	高値	安値	加重平均	(kg)	高値	安値	加重平均	(kg)	高値	安値	加重平均	(kg)
令和3年												
令和4年												
令和5年												
令和6年												
令和7年												
1月												
2月												
3月												
4月												
5月												
6月												
7月												
8月												
9月												
10月												
11月												
12月												

年月	豚				仔牛			
	枝肉 1 kg 当たり 卸売価格 (円)			1 頭当 り平均 枝肉量	枝肉 1 kg 当たり 卸売価格 (円)			1 頭当 り平均 枝肉量
	高 値	安 値	加重平均	(kg)	高 値	安 値	加重平均	(kg)
令和 3 年	2,177	32	427	88.4	591	113	393	156.5
令和 4 年	3,254	32	443	86.3	552	12	278	126.8
令和 5 年	2,160	54	525	85.3	324	216	271	149.7
令和 6 年	2,160	32	517	84.8	626	6	485	119.5
令和 7 年	2,160	77	548	90.9	721	688	703	168.3
1 月	1,520	108	438	88.7	0	0	0	0.0
2 月	1,463	77	519	90.3	0	0	0	0.0
3 月	1,192	141	538	89.7	0	0	0	0.0
4 月	1,458	108	561	91.0	0	0	0	0.0
5 月	1,296	0	574	95.5	721	721	721	153.6
6 月	1,079	108	619	95.0	0	0	0	0.0
7 月	1,520	162	639	95.3	688	688	688	183.0
8 月	1,191	109	624	95.5	0	0	0	0.0
9 月	2,160	152	572	86.9	0	0	0	0.0
10 月	1,407	108	534	87.7	0	0	0	0.0
11 月	1,619	216	535	90.4	0	0	0	0.0
12 月	1,621	87	539	89.9	0	0	0	0.0

1 4 共励会及び共進会の実績

(1月)		な し
(2月)	7日	第44回全農肉牛枝肉共励会
(3月)	6日	第49回やまぐち和牛枝肉共励会
(4月)		な し
(5月)		な し
(6月)		な し
(7月)	7日	第36回南港市場交雑牛枝肉共励会
	11日	第83回佐賀牛枝肉共励会 (大阪)
	29日	第46回信州和牛県内産枝肉共励会
(8月)		な し
(9月)	5日	第13回全日本豚枝肉コンクール
(10月)	9, 10日	第21回全日本牛枝肉コンクール
(11月)	28日	令和7年度鹿児島県肉牛枝肉共進会
(12月)	2日	第78回長野県畜産共進会
	3日	第20回山陽肉牛出荷組合枝肉共励会
	8日	第21回知多牛枝肉共励会
	9日	第31回熊本県経済連肉牛枝肉共励会
	10日	第 5回JA山口県牛枝肉共励会
	11日	第 6回菊池出荷組合共励会
	12日	第84回佐賀牛枝肉共励会 (大阪)

中央卸売市場南港市場
(令和8年4月1日現在)

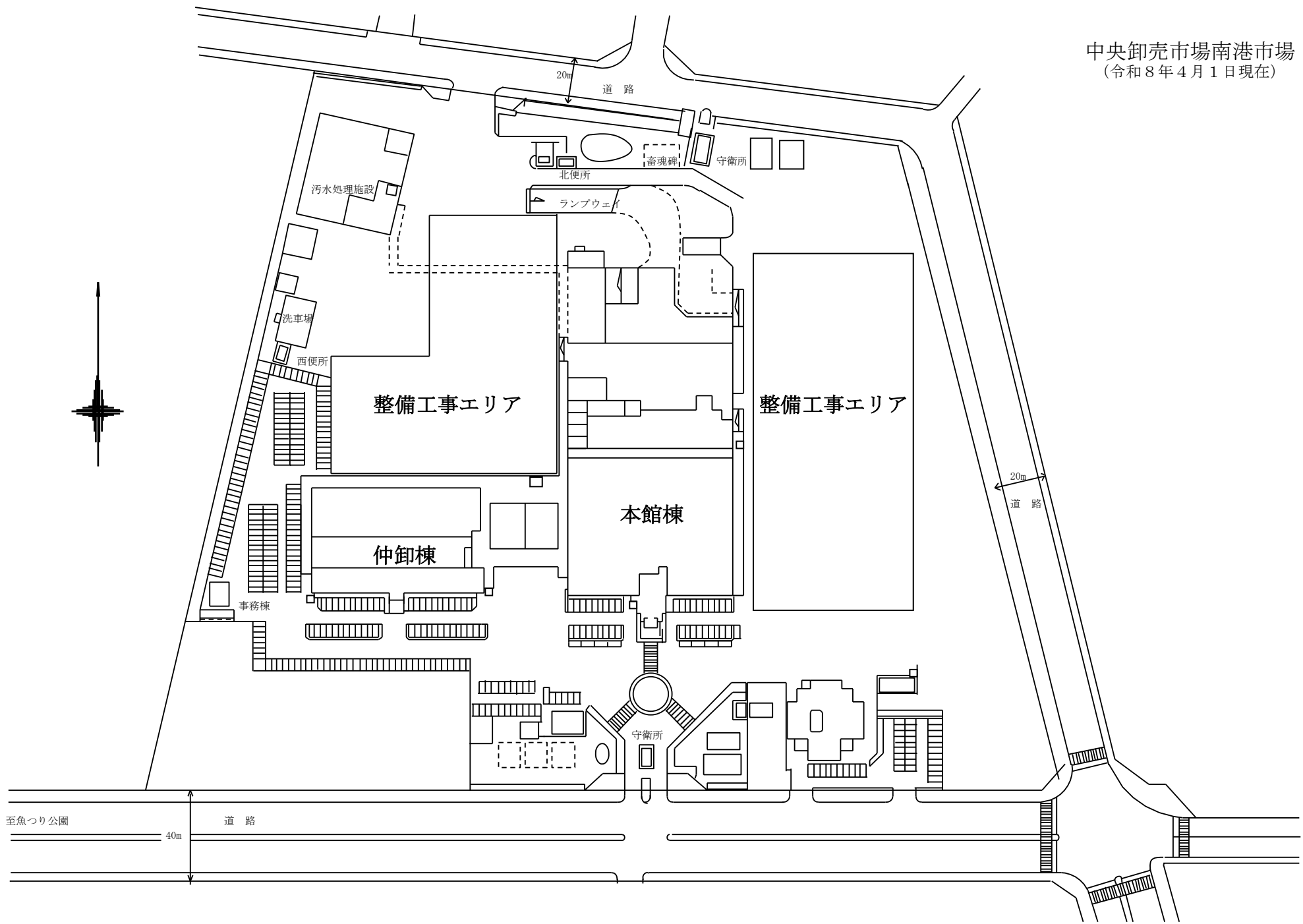

●南港市場への交通

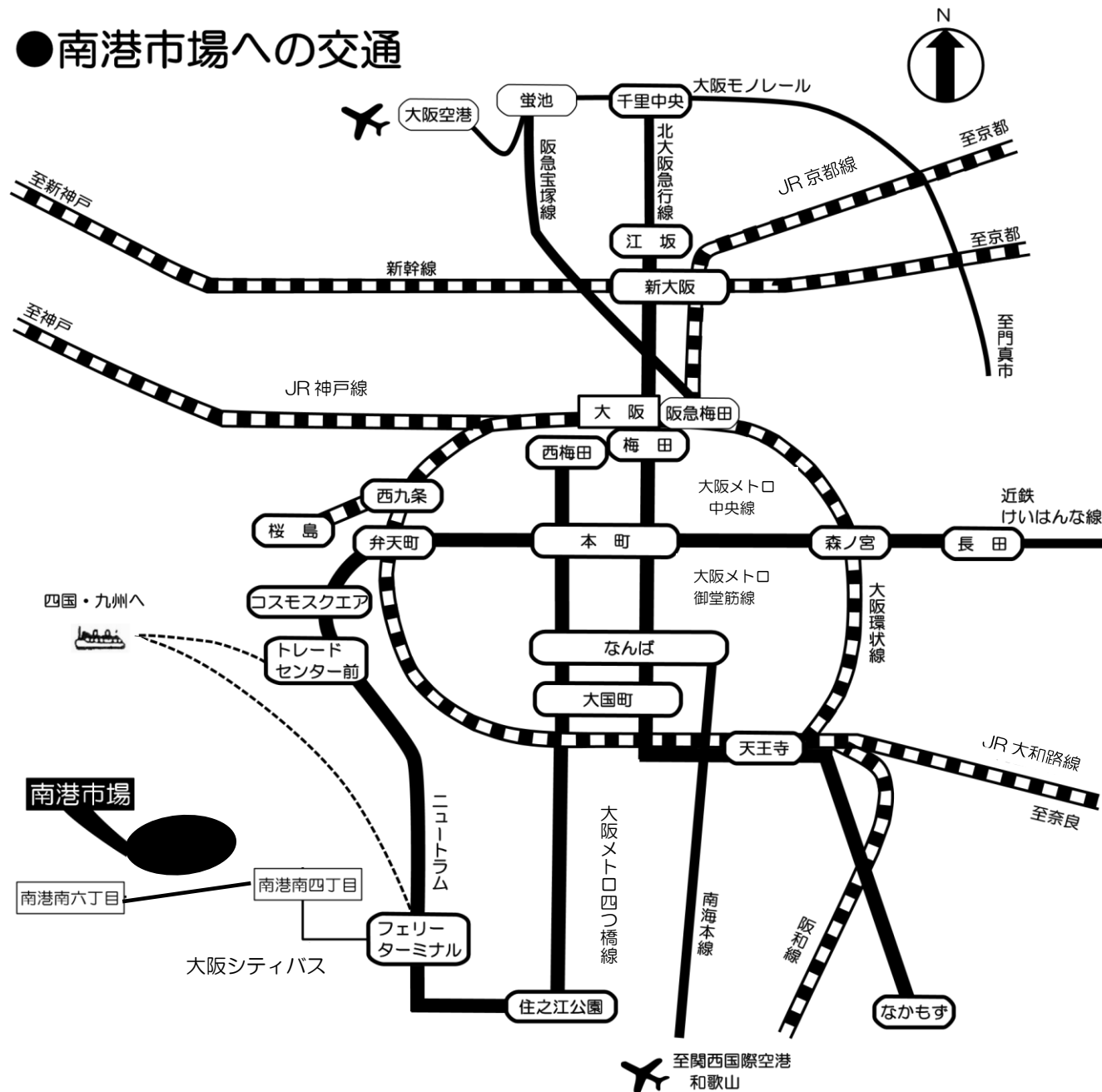

交通

- 大阪シティバス利用の場合
フェリーターミナル駅→南港南四丁目（10分）→徒歩（5分）
- 専用送迎バス利用の場合
フェリーターミナル駅→南港市場（10分）
- 阪神高速道路利用の場合
大阪市内→南港中出口下車、堺市内→南港南出口下車
- 大阪国際空港（伊丹）
空港リムジンバス又はモノレール→大阪メトロ→ニュートラム
- 関西国際空港
JR 阪和線又は南海本線→地下鉄→ニュートラム

大阪市中央卸売市場南港市場

〒559-0032 大阪市住之江区南港南五丁目 2 番 48 号 TEL06-6675-2010
FAX06-6675-2029