第４号様式（第５条関係）（Ａ４）

整理番号

領収書等貼付用紙

費目 ※該当する費目に✔をつける	支出額 ※政務活動費充当額を記入
	828 円
□ 調査研究費　□ 研修費　□ 会議費 □ 資料作成費　□ 資料購入費　□ 広報・広聴費 □ 人件費　☒ 事務費　□ 事務所費 □ 要請・陳情活動費	支出年月日 令和 1 年 7 月 1 日
	使用者 ※領収書で明白な場合は記入不要 竹下　隆
支出内容 インターネット費用　4　月分	

※領収書記載金額の一部を政務活動費で計上する場合（①又は②を記入）

① 按分率を使用する場合	按分の基礎とする金額 ＿＿＿＿ 円 按分率 ＿＿＿＿ %
② 按分率を使用しない場合	充当の考え方 選挙期間 4/1～4/7 7日間 按分率 0%

領収書等添付欄

30 − 7 = 23

1,080 × 23/30 = 828

普通預金（兼お借入明細）

11

年 月 日	摘要	お支払金額(円)	お預り金額(円)	差引残高(「−」の表示がある場合は、お借入残高を表わします。)(円)
[redacted]				
01-07-01	振替	*3,576	ポケットカード	[redacted]
[redacted]				

お支払期日	2019年07月01日
今回ご請求金額	3,576円 ※ずっと全額支払いからの減額については、右記「今回ご請求金額の変更について」をご覧ください。
お支払いコース	口座引落しコース（ずっと全額支払い選択）
金融機関名	りそな銀行
支店名	難波支店
口座番号	普通 [redacted]
口座名義人	タケシタ　タカシ

※口座へのご準備は、お支払期日の前日（金融機関営業日）までにお願いいたします。
※個人情報保護のため口座番号の一部を非表示としております。

カード番号 [redacted]

※個人情報保護のためカード番号の一部を非表示としております。

お支払方法

残高スライド元利定額リボルビング払い（ずっと全額支払い選択）

リボルビング払いコース名

ショッピング：ミニマム・ペイメント

キャッシング：ミニマム・ペイメント

【今回ご請求金額の内訳】

単位：円	ショッピング	キャッシング	その他	合計
①前回お支払い後残高	0	0	0	0
②新規ご利用金額【05月末日集計分】	3,576	0	0	3,576
③ご利用残高【①＋②】	3,576	0	0	3,576
④今回ご請求金額（07月01日分）	3,576	0	0	3,576
⑤うち元金	3,576			3,576
⑥うち手数料・利息				0
⑦今回お支払い後残高【③－⑤】	0	0	0	0

①06月お支払期日分のご請求金額をお支払い後のご利用残高。明細書作成日（明細書を再作成した場合を除く）までに、06月お支払期日分のご請求金額以外のお支払いをされた場合等は、その金額が差引かれて表示されます。ただし、下記②の金額は含まれません。
②05月末日時点集計の新規ご利用金額。※加盟店からの利用データ等の到着時期により、明細書への反映が翌月以降になる場合がございます。
③上記①②の合計金額
④今回のご請求金額
⑤今回ご請求金額のうちの元金。
⑥今回ご請求金額のうち、手数料・利息分の合計金額。
⑦今回お支払い後残高＝［③ご利用残高－⑤今回ご請求金額のうちの元金］

【新規ご利用金額の明細】 ※S:ショッピングご利用分 C:キャッシングご利用分

本書面において、「ご利用金額」のうちショッピングに

ご利用年月日	ご利用内容／店名	区分	ご利用金額（円）	備考 ＜海外ご利用分は現地通貨
2019 430	ASAHIネット	S	1080	
[redacted]			2496	
	合計		3576	

▶ 獲得クレジットポイントは裏

返品等でご利用の一部に取消しが発生した場合、該当ご利用金額全額の取消しと、一部取消し分を差し引いたご利用額が記載されます。※一部取消し額は記載されません。

OPEN→

今回ご

最少お
額を減
い」の既
戻す）こ
下記の

【変更

2019
(Web
サービ

【変更
会員
サービ

※変更期限
上記また
※変更期限
た際はご

●翌月
引き
や、
その
を上
あり

第４号様式（第５条関係）（Ａ４）

整理番号

領収書等貼付用紙

費目 ※該当する費目に✔をつける	支出額 ※政務活動費充当額を記入
	1,443 円
□ 調査研究費　□ 研修費　□ 会議費 □ 資料作成費　□ 資料購入費　□ 広報・広聴費 □ 人件費　☒ 事務費　□ 事務所費 □ 要請・陳情活動費	支出年月日 令和 1 年 7 月 1 日
	使用者 ※領収書で明白な場合は記入不要 竹下 隆
支出内容 インターネットセキュリティー料 5．6 月分	

※領収書記載金額の一部を政務活動費で計上する場合（①又は②を記入）

① 按分率を使用する場合	按分の基礎とする金額 756 円（5月分） 按分率 ％
② 按分率を使用しない場合	充当の考え方 選挙期間 4/1～4/7 7日間 按分率 0％

領収書等添付欄

30 - 7 = 23

756 × 23/30 = 579

579（5月分）＋ 864（6月分）＝ 1,443

NTTファイナンス株式会社　電話料金等料金領収証（西日本ご利用分）

[redacted]

[redacted]

下記、ご利用料金を口座振替により領収いたしました。
The following amount was transferred from your account.（2019年 8月17日発行）

2019年 6月ご請求分　（2019年 7月1日発行）

領収金額（AMOUNT RECEIVED）	1,620円
金融機関名（INSTITUTION）	＊＊＊＊＊＊＊＊
口座番号（ACCOUNT）	＊＊＊＊

印紙税申告納付につき是税務署承認済

NTTファイナンス株式会社 [redacted]
〒108-0075
東京都港区港南1－2－70

詳細については、「ご請求内訳」をご覧ください。

は翌月に2ヶ月まとめてご請求しております。
ともっと割、Web光もっともっと割、
当併されます。自動延伸をご希望されない場合は
割引サービスを解約された場合、解約金が
場合には解約金は発生いたしません。
com／wari／でご確認ください。

M300B1391003 10530 10530 00 J

内訳項目	金額(円)	内訳金額(円)	請求内訳等詳細		税区分
◆[redacted]			5月分		
◇NTT西日本分利用分					
	756	200	フレッツ・スポット付加利用料	4月 1日～ 4月30日	合 算
		500	オフィス安心パック・基本サポート	4月 1日～ 4月30日	合 算
		56	消費税等相当額（合計）	合算表示の料金合計×8%	
◇NTT西日本分（小計）					
	756	756	（小計）		
			6月分		
◇NTT西日本分利用分					
	864	200	フレッツ・スポット付加利用料	5月 1日～ 5月31日	合 算
		500	オフィス安心パック・基本サポート	5月 1日～ 5月31日	合 算
		100	発行手数料	本請求書等の発行にかかわる各種費用にたります。	合 算
		64	消費税等相当額（合計）	合算表示の料金合計×8%	
◇NTT西日本分（小計）					
	864	864	（小計）		
◇合計					
	1,620	1,620	合計	2カ月分のご請求額です。	

第４号様式（第５条関係）（Ａ４）

整理番号

領収書等貼付用紙

費目 ※該当する費目に✔をつける	支出額 ※政務活動費充当額を記入
	17,748 円
□ 調査研究費　□ 研修費　□ 会議費 □ 資料作成費　□ 資料購入費　□ 広報・広聴費 □ 人件費　☒ 事務費　□ 事務所費 □ 要請・陳情活動費	支出年月日 令和1 年 7 月 3 日
	使用者 ※領収書で明白な場合は記入不要 竹下 隆
支出内容 封筒代　振込料	

※領収書記載金額の一部を政務活動費で計上する場合（①又は②を記入）

① 按分率を使用する場合	按分の基礎とする金額 ＿＿＿＿ 円 按分率 ＿＿＿＿ %
② 按分率を使用しない場合	充当の考え方

領収書等添付欄

キャッシュサービスご利用明細

毎度ありがとうございます。
お取引内容をお確かめのうえ、お持ち帰りください。
関西みらい銀行

取引銀行	取引店	口座番号
0009	0111	[redacted]

取扱店	お取引日	時刻
65102	01-07-03	16:28

お取引内容	お取引金額(円)	手数料
振込	¥17,208	¥540

お取引後の残高(円)	おつり
**********	

IC認証

お振込明細またはご案内　電信

お受取人
三井住友銀行
福岡支店
普通 [redacted]
カ）ジ゛ー ビ゛ー ｲﾌ様

ご依頼人
ﾀｹｼﾀ ﾀｶｼ様
電話番号 06-6647-5508
取扱番号 600002

*印紙税を納付しない場合は*印で消しております。→

印紙税申告納付につき東税務署承認済

注文番号：[redacted]

請求書

〒 556-0011
大阪府大阪市浪速区難波中3-18-11
竹下隆事務所 御中
竹下 隆 様

印刷通販JBF
株式会社ジェー・ビ[redacted]
〒142−0041 [redacted]
東京都品川区戸越３丁[redacted]
TEL 050−3541−7635
FAX 0948−29−2278

作 成 日 ：2019年07月29日
注 文 日 ：2019年06月26日

・下記のとおりご請求申し上げます。

ご請求額合計（消費税込）：¥17,208	決済方法：銀行振込		
製造番号	商品内容	商品代金	オプション代金
[redacted]	竹下隆事務所/テープ付き長3・角2・洋長3封筒/長3/ 片面特色１色/カラーウグイス/5営業日発送/2,000部	¥19,120	¥0

備考

【お振込先】
● 三菱ＵＦＪ銀行目黒支店
・口座名 カ）ジェービーエフ，口座番号 普通[redacted]
● 福岡銀行箱崎支店
・口座名 カ）ジェービーエフ，口座番号 普通[redacted]
● 三井住友銀行福岡支店
・口座名 カ）ジェービーエフ，口座番号 普通[redacted]

※ 誠に恐れ入りますが、振込手数料はお客様にてご負担くださいますようお願い申し上げます。
※ 掛売りのお客様に対しては、別途、弊社より請求書を発行し、ご送付いたします。

商品代金合計	¥19,120
オプション代金合計	
発送先追加料金	
代引手数料	
ポイント利用額	
クーポン割引	¥−1,912
調整金額	
お支払い金額合計	¥17,208

大阪市会議員
竹下たかし事務所
〒556-0011
大阪市浪速区難波中3-13-11東ビル1F
TEL.06-6647-5508 FAX.06-6648-8019

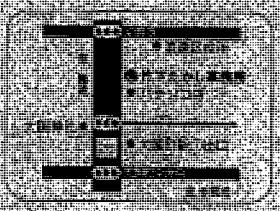

第４号様式（第５条関係）（Ａ４）

整理番号

領収書等貼付用紙

費目 ※該当する費目に✔をつける	支出額 ※政務活動費充当額を記入
□ 調査研究費　□ 研修費　□ 会議費 □ 資料作成費　□ 資料購入費　□ 広報・広聴費 □ 人件費　☒ 事務費　□ 事務所費 □ 要請・陳情活動費	3570 円
	支出年月日 令和 1 年 7 月 26 日
	使用者 ※領収書で明白な場合は記入不要 竹下 隆
支出内容 事務所備品代（ ラベルシール、修正テープ ）	

※領収書記載金額の一部を政務活動費で計上する場合（①又は②を記入）

① 按分率を使用する場合	按分の基礎とする金額 ＿＿＿＿ 円 按分率 ＿＿＿＿ %
② 按分率を使用しない場合	充当の考え方

領収書等貼付欄

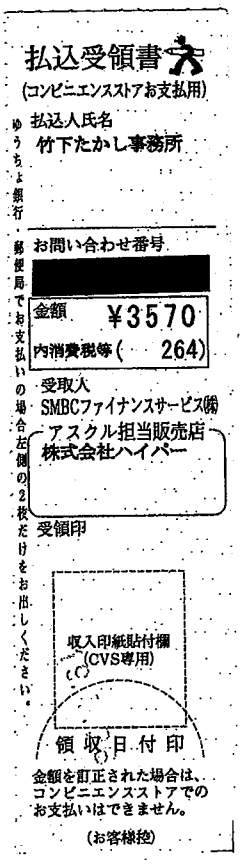

アスクル請求書

2019年06月30日締切分

556−0011
大阪府大阪市浪速区
難波中3−18−11
東ビル1階

竹下たかし事務所　様

C2　496661　00002/00002 [redacted] U

00769497　C15-U1

ASKUL

お問い合わせ番号 [redacted]

アスクル担当販売店
株式会社ハイパー
関東PR
東京都中央区
日本橋堀留町2−9−6
ニューESRビル
029033 151

[redacted]

TEL: 06-6647-5508　FAX: 06-6648-8019

TEL: 0120-936-305　担当：アスクル担当者
お支払いに関するお問い合わせは担当販売店までお願い申し上げます。

お買い上げいただきましてありがとうございます。
記載の通り、ご請求申し上げます。

当月ご請求額	3,570円
うち消費税等（	264円）

お支払い日 ▶ 2019年 07月 16日
お支払い方法 ▶ 郵便／コンビニ支払

対象期間	2019/06/01 ～ 2019/06/30
当月お買い上げ金額	3,570円
当月返品金額	0円
当月値引金額	0円

お支払いには、別紙の払込取扱票をご利用ください。

月日 ／ 伝票番号 ／ 取引区分 お申込番号 ／ 商品名	数量	単価(円)(税込)	金額(円)(税込)	備考	税率/グリー
06/14 03619652					
137-0900 ラベルシール 21面 四辺余白付角丸 72221 22シート	1	3,140	3,140		8.0
845-8967 VI修正テープ5mmアソートパックパステルカラー	1	430	430		8.0
		小 計	3,570	竹下 隆様ご発注分	

裏面もご覧ください。

第４号様式（第５条関係）（Ａ４）

整理番号

領収書等貼付用紙

費目 ※該当する費目に✔をつける	支出額 ※政務活動費充当額を記入
□ 調査研究費　□ 研修費　□ 会議費 □ 資料作成費　□ 資料購入費　□ 広報・広聴費 □ 人件費　☒ 事務費　□ 事務所費 □ 要請・陳情活動費	725 円
	支出年月日 令和1 年 7 月 26 日
	使用者 ※領収書で明白な場合は記入不要 竹下 隆
支出内容 来客用 ウォーターサーバー代・振込料	

※領収書記載金額の一部を政務活動費で計上する場合（①又は②を記入）

① 按分率を使用する場合	按分の基礎とする金額 ＿＿＿＿ 円 按分率 ＿＿＿＿ %
② 按分率を使用しない場合	充当の考え方

領収書等添付欄

キャッシュサービスご利用明細

毎度ありがとうございます。
お取引内容をお確かめのうえ、お持ち帰りください。

りそな銀行

取引銀行	取引店	口座番号
0010	0125	[redacted]
取扱店	お取引日	時刻
12595	01-07-26	09:02
お取引内容	お取引金額(円)	手数料
振込	¥617	¥108
お取引後の残高(円)		おつり
**********		
		ＩＣ認証

お振込明細またはご案内　電信

お受取人
リソナ
セソリチユウオウ
普通 [redacted]
ハクハ゛ウオーターハンハ゛イ(カ)　オオサカ様
登録番号 0002

ご依頼人
タケシタ　タカシ様
電話番号 [redacted]
取扱番号 260002

印紙税申告納付につき東*****税務署承認済

*印紙税を納付しない場合は*印で消しております。→

[redacted]

556-0011
大阪市浪速区難波中
3-18-11　東ビル1階
竹下隆事務所　御中

[redacted]

請求日　2019/6/6
請求Ｎｏ　1906000335[redacted]

399-0004　長野県松[redacted]市場2－16
白馬ウォーター販売[redacted]本計算センター
TEL　0263-24-3898　[redacted]24-3899
《ピュアなお水お届けします》

2019/05/末日締	
前回御請求額	¥4,019
御入金額	¥4,019
繰越金額	¥0
今回御買上額	¥4,019
(内消費税額)	(¥297)
今回御請求額	¥4,019

平素はアルピナウォーターを御愛飲頂きまして誠に有難うございます。
下記の通りご請求申し上げますのでよろしくお願い申し上げます。

■銀行でのお振込の際には、お手数ですが振込依頼人様の前に以下の番号をご記入いただきますようお願い申し上げます。
[redacted]

■振込先口座

八十二銀行	松本営業部	普通	[redacted]	白馬ウォーター販売（株）
りそな銀行	松本支店	普通	[redacted]	白馬ウォーター販売（株）
りそな銀行	千里中央支店	普通	[redacted]	白馬ウォーター販売（株）
りそな銀行	名古屋駅前支店	普通	[redacted]	白馬ウォーター販売（株）

■恐れ入りますが、お振込手数料はお客様ご負担でお願いいたします。

日付	商品コード	商品名	数量	単位	単価	金額（税込）	備考
<<お買上明細>>							
[redacted]							
2019/05/07 1904007837	21000011	回収ボトル（アルピナ１２リットル）	3	本	0	0	
[redacted]							
		今月お買上額				4,019	(内消費税297円)
[redacted]							
2019/05/21		銀行振込	0		0	4,019	
[redacted]							

第４号様式（第５条関係）（Ａ４）

整理番号

領収書等貼付用紙

費目 ※該当する費目に✔をつける	支出額 ※政務活動費充当額を記入
	15645 円
□ 調査研究費 □ 研修費 □ 会議費 □ 資料作成費 □ 資料購入費 □ 広報・広聴費 □ 人件費 ☒ 事務費 □ 事務所費 □ 要請・陳情活動費	支出年月日 令和 1 年 7 月 31 日
	使用者 ※領収書で明白な場合は記入不要 竹下 隆

支出内容

携帯電話代 ・ 事務所電話代 7 月分

※領収書記載金額の一部を政務活動費で計上する場合（①又は②を記入）

① 按分率を使用する場合	按分の基礎とする金額 13,395 円（携帯電話代） 按分率 50 %
② 按分率を使用しない場合	充当の考え方

領収書等添付欄

13395 × 0.5 = 6697
6697 + 8948（事務所電話代）= 15645

普通預金（兼お借入明細）

11

年－月－日	摘要	お支払金額(円)	お預り金額(円)	差引残高（「－」の表示がある場合は、お借入残高を表わします。）(円)
[redacted]				
01-07-31	電話	*22,343	ﾄﾞｺﾓ ｹｲﾀｲ	

[redacted]

[redacted]

郵便区内特別

0077541#

0190722030138167 78

NTTファイナンス

00614737

[redacted] 6T1EFE

NTTファイナンス株式会社
〒108-0075 東京都港区港南1-2-70[redacted]

発行年月日 2019年 7月13日発行
発行会社 NTTファイナンス株式会社
料金センター
お問合せ先 0120-860-000／ドコモ
【運行先】
〒536 大阪市城東区森之宮1-6
-0025 ヒルズ NTT森の宮ビル
社用コード 6T1-EFE-J-12-22W-000402-6E(24)
(060000) 00002

日頃、NTTファイナンスをご利用いただきまして誠にありがとうございます。
下記に記載の料金をご指定の口座から振替させていただきます。

(1／4ページ)

お客様電話番号等 (BILLING NUMBER) お客様番号 (CUSTOMER NUMBER)	請求年月 (MONTH OF ISSUE)	振替金額 (TRANSFER AMOUNT OF MONEY)	振替日 (TRANSFER DATE)
[redacted]	2019年 7月ご請求分	22,343円	2019年7月31日(水)

[redacted]

【NTTファイナンスからのお知らせ】

＊＊＊ NTTグループ各社ご請求金額 ＊＊＊

NTTドコモ分ご請求額 22,343円
(合計) 22,343円

詳細については、「ご請求内訳」をご覧ください。

【NTTドコモからのお知らせ】

＊＊＊ 電話番号毎のご利用金額（税込） ＊＊＊

[redacted] 4,722円
8,673円
8,948円

[redacted]

＊＊＊ ドコモからのお知らせ ＊＊＊

ユニバーサルサービス制度の番号単価の改定に伴い、2019年7月ご利用分からユニバーサルサービス料を1電話番号当たり月額2円（税抜）から3円（税抜）に改定いたします。詳しくはドコモのホームページにてご確認ください。引き続きお客様のご理解とご協力を賜りますようお願い申し上げます。

[redacted]	22,375円（税込）
[redacted]	
[redacted]	電話番号毎のご請求内訳をご確認ください。

[redacted]

dポイントがたまる・つかえる街のお店やネットサイトはどんどん拡大中です。普段よく利用されているあのお店やあのサイトでも、dポイントがたまる・つかえるかもしれません。ぜひ「dポイントクラブサイト」で最新情報をご確認ください。

※振替日に振替が出来なかった場合は延滞利息を加算させていただく場合があります。
If the payment cannot be transferred on that date, interest on any unpaid balance may be charged.

※口座振替をご利用のお客様で、振替日に振替ができなかった場合は、原則として、ご請求月の翌月15日に再度振替させていただきます。
なお、振替日が土曜・日曜・祝日の場合は、翌営業日に振替させていただきます。

[redacted]

お客様電話番号等 (BILLING NUMBER) お客様番号 (CUSTOMER NUMBER)
[redacted]

（2019年 7月13日発行）

2019年 6月ご請求分
2019年 7月 1日振替
領収金額 (AMOUNT RECEIVED) 22,343円

金融機関名 BANK/POST OFFICE	＊＊＊＊＊＊＊＊＊＊＊＊＊＊
口座番号 ACCOUNT	＊＊＊

ご請求先氏名 (CUSTOMER NAME)
竹下 隆 様

右記、ご利用料金を口座振替により領収いたしました。
The following amount was transferred from your account.

印紙税申告納付につき芝税務署承認済

NTTファイナンス株式会社[redacted]
〒108-0075
東京都港区港南1－2－70[redacted]

お客様電話番号等 BILLING NUMBER	[redacted]	請求年月 MONTH OF ISSUE	2019年 7月ご請求分

ご請求内訳

(お客様番号 [redacted])

内訳項目 金額（円） CHARGE BREAKDOWN BY CATEGORY (YEN)	内訳金額（円） AMOUNT (YEN)	請求内訳等詳細 DETAILS OF CHARGE BREAKDOWN （本内訳は、各サービス提供事業者が発行したものです。）	税区分 TAX
【合計請求額の請求内訳】		詳細は電話番号毎内訳をご覧ください。	
[redacted]			
10,080	10,080	基本使用料	合 算
[redacted]			
622	30	FOMA・SMS通信料	合 算
[redacted]			
	10	他社接続サービス通信料	合 算
[redacted]			
	−72	繰越適用額（ドコモ光電話）	合 算
[redacted]			
◇パケット定額料等（計）			
[redacted]			
	−800	パケット定額料（ドコモ光セット割）	合 算
[redacted]			
	500	シェアオプション定額料	合 算
[redacted]			
◇その他ご利用料金等（計）			
[redacted]			
	0	ドコモWi−Fi利用料	合 算
[redacted]			
	50	請求書発行手数料	合 算
[redacted]			
	8	ユニバーサルサービス料	合 算
[redacted]			
3,110	3,110	端末等代金分割支払金	非対象等
[redacted]			
1,589	1,589	消費税等相当額（合計）	
[redacted]			
◇合計			
[redacted]			
[redacted]			
◇基本使用料等（計）			
[redacted]			
◇通話料・通信料（計）			
[redacted]			
	（ 240）	（内訳）ファミリー割引適用分（ドコモ）	
[redacted]			
◇パケット定額料等（計）			
[redacted]			
	0	（参考）当月ご利用データ量 1．6G（通信速度制限含む）	合 算
[redacted]			
−152	300	spモード利用料	合 算
[redacted]			
	100	my daiz／iコンシェル利用料	合 算
[redacted]			
	400	クラウド容量オプション利用料（50GB）	合 算

＊＊＊NTTドコモからのお知らせ＊＊＊

●各種お申込み・お手続き、ご契約内容の確認などは、インターネットからできます。
【スマートフォン】はdメニュー、【iモード】はiMenu、【PC】はドコモHPのマイドコモから「ドコモオンライン手続き」をご利用いただけます。

●弊社分請求額のうち、料金回収代行分は、NTTファイナンスへ請求事務を委託しています。

[redacted]

お客様電話番号等 BILLING NUMBER	[redacted]	請求年月 MONTH OF ISSUE	2019年 7月ご請求分

ご請求内訳

(お客様番号 [redacted])

内訳項目 金額（円） CHARGE BREAKDOWN BY CATEGORY (YEN)	内訳金額（円） AMOUNT (YEN)	請求内訳等詳細 DETAILS OF CHARGE BREAKDOWN （本内訳は、各サービス提供事業者が発行したものです。）	税区分 TAX
	-380	いちおしパック割引料	合算
	750	ケータイ補償iPhone&iPad750	合算
	-380	あんしんパック割引	合算
	-50	ケータイお探しサービス割引料	合算
	-300	キャンペーン割引料（ドコモWi-Fi）	合算
	-2,354	月々サポート適用額 本回線は19回目の適用（全24回）	内税
◇端末等代金分割支払金			
		ご請求は2019年12月請求迄で、分割支払金残額は 15,550円です。	
284	284	消費税等相当額（合計） 合算表示の料金合計×8％	
◇合計			
		○継続利用期間は、6月末で 8年7か月となりました。	
		○ポイントのお知らせ	
		（ポイント進呈の対象になるご利用金額は 1,372円です。）	
		○ステージのお知らせ	
		※その他のステージ情報はWEBをご確認ください。	
◆[redacted]		ご利用期間（6／1～6／30）	
2,200	2,200	カケホーダイプラン（ケータイ）	合算
40	30	FOMA・SMS通信料 6月ご利用分	合算
		ナビダイヤル等	
4,900	6,500	シェアパック5（小容量）定額料 [redacted]	合算
	-800	ずっとドコモ割プラス（料金割引）	合算
	0	（参考）当月ご利用データ量 0.1G（通信速度制限含む）	合算
890	300	iモード利用料	合算
	300	ケータイ補償お届けサービス利用料（300）	合算
	50	請求書発行手数料 7月請求分	合算
	0	（参考）月々サポートシェア子回線残額（合計） 12円	内税
◇消費税等相当額（計）			

お客様電話番号等 BILLING NUMBER	[redacted]	請求年月 MONTH OF ISSUE	2019年　7月ご請求分

ご請求内訳

（お客様番号 [redacted]）

内訳項目　金額（円） CHARGE BREAKDOWN BY CATEGORY (YEN)	内訳金額（円） AMOUNT (YEN)	請求内訳等詳細 DETAILS OF CHARGE BREAKDOWN （本内訳は、各サービス提供事業者が発行したものです。）	税区分 TAX
[redacted]			
8,673	8,673	合計	
[redacted]			
		<NTTドコモからのお知らせ>	
[redacted]			
		○ガケホーダイ／ライトプランご契約期間は6月末で　1年12か月となり満了となりました。	
[redacted]			
		6月ご利用分に対する獲得ポイントは、　800です。	
[redacted]			
		※その他の獲得ポイントはWEBをご確認ください。	
[redacted]			
		6月末のステージは、　プラチナステージです。	
[redacted]			
		○個別にご請求のファミリー割引グループ電話番号。　（2019年6月30日現在）	
		[redacted]	
[redacted]		ご利用期間（6／1～6／30）	
[redacted]			
6,900	5,400	戸建・タイプB／西	合算
[redacted]			
	1,500	ドコモ光電話バリュー基本使用料　480円の通話料を含みます。	合算
[redacted]			
◇通話料・通信料（計）			
[redacted]	7,062	[redacted]	合算
	−72	繰越適用額　4月ご利用分からの繰越額は72円	合算
[redacted]			
	0	（参考）翌月ご請求分への光電話くりこし無料通話分は　72円です。	合算
[redacted]			
804	500	転送でんわ　1契約	合算
[redacted]			
	100	追加番号　1契約	合算
[redacted]			
	2	ユニバーサルサービス料／基本（追加番号）　1番号あたり2円のご請求となります	合算
[redacted]			
662	662	消費税等相当額（合計）　合算表示の料金合計×8％	
[redacted]			
◇合計			
[redacted]	[redacted]	[redacted]	
[redacted]			
		○継続利用期間は、6月末で　1年7か月となりました。	
[redacted]			
		○ポイントのお知らせ	
[redacted]			
		（ポイント進呈の対象になるご利用金額は、　8，286円です。）	
[redacted]			
		○ステージのお知らせ	
[redacted]			
		※その他のステージ情報はWEBをご確認ください。	
[redacted]			

第４号様式（第５条関係）（Ａ４）

整理番号

領収書等貼付用紙

費目 ※該当する費目に✔をつける	支出額 ※政務活動費充当額を記入
	1,080 円
□ 調査研究費　□ 研修費　□ 会議費 □ 資料作成費　□ 資料購入費　□ 広報・広聴費 □ 人件費　☒ 事務費　□ 事務所費 □ 要請・陳情活動費	支出年月日 令和 1 年 8 月 1 日
	使用者 ※領収書で明白な場合は記入不要 竹下　隆
支出内容 インターネット費用　5 月分	

※領収書記載金額の一部を政務活動費で計上する場合（①又は②を記入）

① 按分率を使用する場合	按分の基礎とする金額 ＿＿＿＿ 円 按分率 ＿＿＿＿ %
② 按分率を使用しない場合	充当の考え方

領収書等添付欄

普通預金（兼お借入明細）

11

年－月－日	摘要	お支払金額(円)	お預り金額(円)	差引残高(「－」の表示がある場合は、お借入残高を表わします。)(円)
[redacted]				
01-08-01	[redacted]	*2,458	ﾎﾞｰﾅｽｶｰﾄﾞ	
[redacted]				

2019年07月10日作成

お支払期日	2019年08月01日
今回ご請求金額	2,458円 ※ずっと全額支払いからの減額については、右記「今回ご請求金額の変更について」をご覧ください。
お支払いコース	口座引落しコース(ずっと全額支払い選択)
金融機関名	りそな銀行
支店名	難波支店
口座番号	普通 [redacted]
口座名義人	タケシタ　タカシ

※口座へのご準備は、お支払期日の前日(金融機関営業日)までにお願いいたします。
※個人情報保護のため口座番号の一部を非表示としております。

カード番号 [redacted]
※個人情報保護のためカード番号の一部を非表示としております。

お支払方法
残高スライド元利定額リボルビング払い(ずっと全額支払い選択)

リボルビング払いコース名
ショッピング: ミニマム・ペイメント
キャッシング: ミニマム・ペイメント

今回ご請求金額の変更について

最少お支払金額以上であれば、ご請求金額を減額することも、「ずっと全額支払い」の設定を解除する(最少お支払金額に戻す)ことも可能です。ご希望の場合は、下記の期限までにご変更ください。

【変更期限】
2019年7月25日
(Webは21:30、サービスデスクは21:00)まで

【変更方法】
会員専用ネットサービスまたは、サービスデスクにて

※変更期限は、お支払月・金融機関により異なります。上記または当社ホームページをご確認ください。
※変更期限後にご利用代金明細書がお手元に届いた際はご了承ください。

【今回ご請求金額の内訳】

単位:円	ショッピング	キャッシング	その他	合計
①前回お支払い後残高	0	0	0	0
②新規ご利用金額【06月末日集計分】	2,458	0	0	2,458
③ご利用残高【①+②】	2,458	0	0	2,458
④今回ご請求金額(08月01日分)	2,458	0	0	2,458
⑤うち元金	2,458			2,458
⑥うち手数料・利息				0
⑦今回お支払い後残高【③-⑤】	0	0	0	0

①07月お支払期日分のご請求金額をお支払い後のご利用残高(明細書作成日(明細書を再作成した場合を除く)までに、07月お支払期日分のご請求金額以外のお支払いをされた場合等は、その金額が差引かれて表示されます。ただし、下記②の金額は含まれません。
②06月末日時点集計の新規ご利用金額。※加盟店からの利用データ等の到着時期により、明細書への反映が翌月以降になる場合がございます。
③上記①②の合計金額
④今回のご請求金額
⑤今回ご請求金額のうちの元金。
⑥今回ご請求金額のうち手数料・利息分の合計金額。
⑦今回お支払い後残高=[③ご利用残高−⑤今回ご請求金額のうちの元金]

●翌月一括払いを除き、商品の引き渡しがなされなかった時や、商品に欠陥がある時等、その事情を主張して、支払いを止めることができる場合があります。

【新規ご利用金額の明細】 ※S:ショッピングご利用分 C:キャッシングご利用分 →本書面において、「ご利用金額」のうちショッピングに係るものは「現金価格」を表します。

ご利用年月日	ご利用内容／店名	区分	ご利用金額(円)	備考 <海外ご利用分は現地通貨額／換算レート(円)>
2019 5 31	ASAHIネット	S	1080	
[redacted]			1378	
	合計		2458	

▶ 獲得クレジットポイントは裏面にご案内しています。

返品等でご利用の一部に取消しが発生した場合、該当ご利用金額全額の取消しと、一部取消し分を差し引いたご利用額が記載されます。※一部取消し額は記載されません。

OPEN→

第４号様式（第５条関係）（Ａ４）

整理番号

領収書等貼付用紙

費目 ※該当する費目に✔をつける	支出額 ※政務活動費充当額を記入
	4,127 円
☐ 調査研究費　☐ 研修費　☐ 会議費 ☐ 資料作成費　☐ 資料購入費　☐ 広報・広聴費 ☐ 人件費　☒ 事務費　☐ 事務所費 ☐ 要請・陳情活動費	支出年月日 令和1年 8月21日
	使用者 ※領収書で明白な場合は記入不要 竹下 隆
支出内容 来客用ウォーターサーバー代 ・ 振込料	

※領収書記載金額の一部を政務活動費で計上する場合（①又は②を記入）

① 按分率を使用する場合	按分の基礎とする金額 ＿＿＿＿ 円 按分率 ＿＿＿＿ %
② 按分率を使用しない場合	充当の考え方

領収書等添付欄

キャッシュサービスご利用明細

毎度ありがとうございます。
お取引内容をお確かめのうえ、お持ち帰りください。

りそな銀行

取引銀行	取引店	口座番号
0010	0125	[redacted]
取扱店	お取引日	時刻
12557	01-08-21	12:18
お取引内容	お取引金額(円)	手数料
振込	¥4,019	¥108
お取引後の残高(円)		おつり
**********		

IC認証

お振込明細またはご案内　電信

お受取人
リソナ
センリチユウオウ
普通[redacted]
ハクハ゛ウオーターハンハ゛イ(カ)　オオサカ様
登録番号 0002

ご依頼人
タケシタ　タカシ様
電話番号[redacted]
取扱番号 210003

*印紙税を納付しない場合は*印で消しております。→

印紙税申告納付につき東税務署承認済

御請求書

556-0011
大阪市浪速区難波中
3-18-11　東ビル1階
竹下隆事務所　御中

[redacted]

請求日　2019/8/6
請求Ｎｏ　1908000332 [redacted]

399-0004　長野県松本市市場2－1.6
白馬ウォーター販売株式会社松本計算センター
TEL　0263-24-3898　FAX 0263-24-3899
《ピュアなお水お届けします》

2019/07/末日締	
前回御請求額	¥617
御入金額	¥617
繰越金額	¥0
今回御買上額	¥4,019
(内消費税額)	(¥297)
今回御請求額	¥4,019

平素はアルピナウォーターを御愛飲頂きまして誠に有難うございます。
下記の通りご請求申し上げますのでよろしくお願い申し上げます。

■銀行でのお振込の際には、お手数ですが振込依頼人様の前に以下の番号をご記入いただきますようお願い申し上げます。
[redacted]

■振込先口座
八十二銀行　松本営業部　普通 [redacted] 白馬ウォーター販売（株）
りそな銀行　松本支店　普通 [redacted] 白馬ウォーター販売（株）
りそな銀行　千里中央支店　普通 [redacted] 白馬ウォーター販売（株）
りそな銀行　名古屋駅前支店　普通 [redacted] 白馬ウォーター販売（株）
■恐れ入りますが、お振込手数料はお客様ご負担でお願いいたします。

日付	商品コード	商品名	数量	単位	単価	金額（税込）	備考
<<お買上明細>>							
2019/07/05 1907001336	21000010	アルピナ１２リットル	3	本	1,134	3,402	
2019/07/05 1907001336	21000011	回収ボトル（アルピナ１２リットル）	3	本	0	0	
2019/07/31 **********	12000010	サーバーレンタル料（月額）	1		617	617	
		今月お買上額				4,019	(内消費税297円)
<<ご入金明細>>							
2019/07/26		銀行振込	0		0	617	
		ご入金合計				617	

第４号様式（第５条関係）（Ａ４）

整理番号

領収書等貼付用紙

費目 ※該当する費目に✔をつける	支出額 ※政務活動費充当額を記入
	1,080 円
□ 調査研究費　□ 研修費　□ 会議費 □ 資料作成費　□ 資料購入費　□ 広報・広聴費 □ 人件費　☒ 事務費　□ 事務所費 □ 要請・陳情活動費	支出年月日 令和 1 年 8 月 23 日 使用者 ※領収書で明白な場合は記入不要 竹下 隆

支出内容

事務所備品代（ 来客用　コースター　5枚 ）

※領収書記載金額の一部を政務活動費で計上する場合（①又は②を記入）

① 按分率を使用する場合	按分の基礎とする金額 ＿＿＿＿ 円 按分率 ＿＿＿＿ %
② 按分率を使用しない場合	充当の考え方

領収書等貼付欄

3COINS

京阪モール店　No.044(4044)
TEL　06－6360－9705

2019年 8月23日(金) 16:59 No:0001

2204711136159
0704珪藻土コースターサークル
単200×　5個　¥1,000

小　計　¥1,000
外税対象額　¥1,000
消費税等外税　¥80
合計　¥1,080

現計　¥1,080
(消費税等　¥80)

114013:[redacted]
取引No6366　5点買

00011902363520

第４号様式（第５条関係）（Ａ４）

整理番号

領収書等貼付用紙

費目 ※該当する費目に✔をつける	支出額 ※政務活動費充当額を記入
□ 調査研究費　□ 研修費　□ 会議費 □ 資料作成費　□ 資料購入費　□ 広報・広聴費 □ 人件費　☒ 事務費　□ 事務所費 □ 要請・陳情活動費	1,559 円
	支出年月日 令和 1 年 8 月 23 日
	使用者 ※領収書で明白な場合は記入不要 竹下 隆

支出内容

事務所備品代（ SD メモリカード ）

※領収書記載金額の一部を政務活動費で計上する場合（①又は②を記入）

① 按分率を使用する場合	按分の基礎とする金額 1,684 円 按分率 ％
② 按分率を使用しない場合	充当の考え方 ポイント 125P 除いて計上

領収書等貼付欄

株式会社 ヤマダ電機
本部 群馬県高崎市栄町1－1
http://www.yamada-denkiweb.com

LABI 1 NAMBA
0120-803-772
御来店誠に有り難う御座います
携帯de安心会員募集中！

令和書

No. 0366-404-022997 [カード売]
2019/08/23 16:02
レジ担当:9431146
販売担当:9431146
会員No.: [redacted]
1356612015 MFDMR032GU11R SSS
SDメモリカード 1:持帰 外08 08 ¥1,560
小計 ¥1,560
消費税 ¥1,684
税込計 ¥1,684
ポイント値引 OP
合計 ¥1,684
(内消費税 ¥124)
カード ¥1,684
会社コード :0032 セゾンカード
支払回数 :1
会員番号 :XXXXXXXXXXXXXXXX
店番号 :01170
有効期限 :XX/XX
承認番号 :000000
お預り 一括
お釣り ¥0
¥0

◆◆お客様ポイント情報◆ [redacted]
ポイント会員No. [redacted]
前回累計ポイント数 OP
今回ポイント数 125P
累計ポイント数 [redacted]

第４号様式（第５条関係）（Ａ４）

整理番号

領収書等貼付用紙

費目 ※該当する費目に✔をつける	支出額 ※政務活動費充当額を記入
	1,080 円
□ 調査研究費　□ 研修費　□ 会議費 □ 資料作成費　□ 資料購入費　□ 広報・広聴費 □ 人件費　☒ 事務費　□ 事務所費 □ 要請・陳情活動費	支出年月日 令和 1 年 9 月 2 日
	使用者 ※領収書で明白な場合は記入不要 竹下　隆
支出内容 インターネット費用　6　月分	

※領収書記載金額の一部を政務活動費で計上する場合（①又は②を記入）

① 按分率を使用する場合	按分の基礎とする金額 ＿＿＿＿＿＿ 円 按分率 ＿＿＿＿＿＿ %
② 按分率を使用しない場合	充当の考え方

領収書等添付欄

[redacted]

01-09-02	振替	*4,650	ﾎﾟｹｯﾄｶｰﾄﾞ

[redacted]

○他店支払いの小切手等でご入金のときは、摘要欄にお払戻しができる予定日を表示します。お支払可能時刻は小切手等の種類により異ります。詳細は窓口にご照会ください。

2019年08月10日作成

お支払期日	2019年09月02日
今回ご請求金額	4,650円 ※ずっと金額支払いからの減額については、右記「今回ご請求金額の変更について」をご覧ください。
お支払いコース	□座引落しコース(ずっと全額支払い選択)
金融機関名	りそな銀行
支店名	難波支店
□座番号	普通 [redacted]
□座名義人	タケシタ　タカシ

※□座へのご準備は、お支払期日の前日(金融機関営業日)までにお願いいたします。
※個人情報保護のため□座番号の一部を非表示としております。

カード番号 [redacted]

※個人情報保護のためカード番号の一部を非表示としております。

お支払方法

残高スライド元利定額リボルビング払い(ずっと全額支払い選択)

リボルビング払いコース名

ショッピング: ミニマム・ペイメント

キャッシング: ミニマム・ペイメント・

今回ご請求金額の変更について

最少お支払金額以上であれば、ご請求金額を減額することも、「ずっと全額支払い」の設定を解除する(最少お支払金額に戻す)ことも可能です。ご希望の場合は、下記の期限までにご変更ください。

【変更期限】
2019年8月26日
(Webは21:30、
サービスデスクは21:00)まで

【変更方法】
会員専用ネットサービスまたは、サービスデスクにて

※変更期限は、お支払月・金融機関により異なります。上記または当社ホームページをご確認ください。
※変更期限後にご利用代金明細書がお手元に届いた際はご了承ください。

【今回ご請求金額の内訳】

単位:円	ショッピング	キャッシング	その他	合計
①前回お支払い後残高	0	0	0	0
②新規ご利用金額【07月末日集計分】	4,650	0	0	4,650
③ご利用残高【①+②】	4,650	0	0	4,650
④今回ご請求金額(09月02日分)	4,650	0	0	4,650
⑤うち元金	4,650			4,650
⑥うち手数料・利息				0
⑦今回お支払い後残高【③−⑤】	0	0	0	0

①08月お支払期日分のご請求金額をお支払い後のご利用残高。明細書作成日(明細書発行作成した場合を除く)までに、08月お支払期日分のご請求金額以外のお支払いをされた場合等は、その金額が差引かれて表示されます。ただし、下記②の金額は含まれません。
②07月末日時点集計の新規ご利用金額。※加盟店からの利用データ等の到着時期により、明細書への反映が翌月以降になる場合がございます。
③上記①②の合計金額
④今回のご請求金額
⑤今回ご請求金額のうちの元金。
⑥今回ご請求金額のうち手数料・利息分の合計金額。
⑦今回お支払い後残高=[③ご利用残高−⑤今回ご請求金額のうちの元金]

●翌月一括払いを除き、商品の引き渡しがなされなかった時や、商品に欠陥がある時等、その事情を主張して、支払いを止めることができる場合があります。

【新規ご利用金額の明細】 ※S:ショッピングご利用分 C:キャッシングご利用分

本書面において、「ご利用金額」のうちショッピングに係るものは「現金価格」を表します。

ご利用年月日	ご利用内容／店名	区分	ご利用金額(円)	備考 <海外ご利用分は現地通貨額／換算レート(円)>
2019 6 30	ASAHIネット	S	1080	
[redacted]			3570	
	合計		4650	

▶ 獲得クレジットポイントは裏面にご案内しています。

返品等でご利用の一部に取消しが発生した場合、該当ご利用金額全額の取消しと、一部取消し分を差し引いたご利用額が記載されます。※一部取消し額は記載されません。

OPEN→

第４号様式（第５条関係）（Ａ４）

整理番号

領収書等貼付用紙

費目 ※該当する費目に✔をつける	支出額 ※政務活動費充当額を記入
	13,986 円
□ 調査研究費 □ 研修費 □ 会議費 □ 資料作成費 □ 資料購入費 □ 広報・広聴費 □ 人件費 ☒ 事務費 □ 事務所費 □ 要請・陳情活動費	支出年月日 令和 1 年 9 月 2 日
	使用者 ※領収書で明白な場合は記入不要 竹下 隆
支出内容 携帯電話代 ・ 事務所電話代 8 月分	

※領収書記載金額の一部を政務活動費で計上する場合（①又は②を記入）

① 按分率を使用する場合	按分の基礎とする金額 13,399 円（携帯電話代） 按分率 50 %
② 按分率を使用しない場合	充当の考え方 選挙期間 7/4～7/21 18日間 按分率 50%

領収書等添付欄

（携帯電話） 13,399 × 0.5 = 6,699

（事務所電話） 10,269 × 18/31 × 0.5 = 2,981

10,269 × 13/31 = 4,306

2,981 + 4,306 = 7,287

6,699 + 7,287 = 13,986

[redacted]

19 01-09-02	電話	*23,668	ﾊﾞｺﾖ ｹｲﾀｲ

[redacted]

○他店支払いの小切手等でご入金のときは、摘要欄にお払戻しができる予定日を表示します。お支払可能時期は小切手等の種類により異ります。詳細は窓口にご照会ください。

[redacted]

〒[redacted]
[redacted]

郵便区内特別

0024780#

0190822030159740 90

NTTファイナンス

00323338
[redacted]6T1EGE

NTTファイナンス株式会社
〒108−0075 東京都港区港南1−2−70[redacted]

発行年月日 2019年 8月13日発行
発行会社 NTTファイナンス株式会社
料金センター
お問合せ先 0120−8000−000/ドコモ
(宛付先)
〒530− 大阪市城東区蒲生1−6
−0025 [redacted] ビル森のビル
社用コード GTI-EGE-J-12-22W-000056-60(24)
(0000000) 00003

日頃、NTTファイナンスをご利用いただきまして誠にありがとうございます。
下記に記載の料金をご指定の口座から振替させていただきます。

お客様電話番号等 (BILLING NUMBER) お客様番号 (CUSTOMER NUMBER)	請求年月 (MONTH OF ISSUE)	振替金額 (TRANSFER AMOUNT OR AMOUNT)	振替登録日 (TRANSFER DATE)
[redacted]	2019年 8月ご請求分	23,668円	2019年 9月 25日

[redacted]

【NTTファイナンスからのお知らせ】

＊＊＊ NTTグループ各社ご請求金額 ＊＊＊

NTTドコモ分ご請求額 23，668円
(合計) 23，668円

詳細については、「ご請求内訳」をご覧ください。

【NTTドコモからのお知らせ】

＊＊＊ 電話番号毎のご利用金額（税込） ＊＊＊

[redacted] 4，723円
[redacted] 8，676円
[redacted] 10，269円

＊＊＊ ドコモからのお知らせ ＊＊＊

お知らせは次ページに続きます。

[redacted]	22，343円（税込）
[redacted]	
[redacted]	電話番号毎のご請求内訳をご確認ください。

ポイントのお知らせ

dポイントがたまる・つかえる街のお店やネットサイトはどんどん拡大中です。普段よく利用されているあのお店やあのサイトでも、dポイントがたまる・つかえるかもしれません。ぜひ「dポイントクラブサイト」で最新情報をご確認ください。

※振替日に振替が出来なかった場合は延滞利息を加算させていただく場合があります。
If the payment cannot be transferred on that date, interest on any unpaid balance may be charged.

※口座振替をご利用のお客様で、振替日に振替ができなかった場合は、原則として、ご請求月の翌月15日に再度振替させていただきます。
なお、振替日が土曜・日曜・祝日の場合は、翌営業日に振替させていただきます。

[redacted]

お客様電話番号等 (BILLING NUMBER) お客様番号 (CUSTOMER NUMBER)
[redacted]

(2019年 8月13日発行)

2019年 7月ご請求分
2019年 7月 31日振替
領収金額(AMOUNT RECEIVED) 22,343円
金融機関名 (BANK/POST OFFICE) ＊＊＊＊＊＊＊＊＊＊＊＊＊＊
口座番号 (ACCOUNT) ＊＊＊

ご請求先氏名 (CUSTOMER NAME)
竹下 隆 様

右記、ご利用料金を口座振替により領収いたしました。
The following amount was transferred from your account.

印紙税申告納付につき芝税務署承認済

NTTファイナンス株式会社[redacted]
〒108−0075
東京都港区港南1−2−70[redacted]

お客様電話番号等 BILLING NUMBER	[redacted]	請求年月 MONTH OF ISSUE	2019年　8月ご請求分

[redacted]

ユニバーサルサービス制度の番号単価の改定に伴い、２０１９年７月ご利用分からユニバーサルサービス料を１電話番号当たり月額２円（税抜）から３円（税抜）に改定いたしました。詳しくはドコモのホームページにてご確認ください。引き続きお客様のご理解とご協力を賜りますようお願い申し上げます。

モバイル機器向けにご提供しておりました「あんしんパック」を「あんしんパックモバイル」に名称を変更し、新たに、ご家庭でお使いのデジタル機器向けに「あんしんパックホーム」を開始いたします。あわせて、この２つのパックをセットにし、大変お得な「あんしんパック」として今回リニューアルいたしました。

ご請求内訳　（お客様番号 [redacted]

内訳項目 金額（円） CHARGE BREAKDOWN BY CATEGORY (YEN)	内訳金額（円） AMOUNT (YEN)	請求内訳等詳細 DETAILS OF CHARGE BREAKDOWN （本内訳は、各サービス提供事業者が発行したものです。）	税区分 TAX
【合計請求額の請求内訳】		詳細は電話番号毎内訳をご覧ください。	
[redacted]			
10,080	10,080	基本使用料	合算
[redacted]			
1,845	39	FOMA・SMS通信料	合算
[redacted]			
	3	Xi・SMS通信料	合算
[redacted]			
	−72	繰越適用額（ドコモ光電話）	合算
[redacted]			
	20	他社接続料（ドコモ光電話）	合算
[redacted]			
5,400	6,500	パケット定額料（シェア）	合算
[redacted]			
	−800	パケット定額料（シェアずっとドコモ割）	合算
[redacted]			
	0	パック定額通信料	合算
[redacted]			
1,546	3,720	付加機能使用料等	合算
[redacted]			
	130	spモード決済（iTunes）	非対象等
[redacted]			
	−2,366	月々サポート適用額	内税
[redacted]			
◇端末等代金分割支払金			
[redacted]			
◇消費税等相当額（計）			
[redacted]			
23,668	23,668	合計　（３回線請求分）	
[redacted]			
<電話番号毎の請求内訳>			
[redacted]			
◆[redacted]		ご利用期間（7／1～7／31）	
[redacted]			
980	980	シンプルプラン（スマホ）	合算
[redacted]			
3	0	Xi通話料（合計）	合算
[redacted]			
	（　−380）	（内訳）ファミリー割引料（ドコモ）　対象通話３８０円×１００％	
[redacted]			

＊＊＊NTTドコモからのお知らせ＊＊＊

●各種お申込み・お手続き、ご契約内容の確認などは、インターネットからできます。
【スマートフォン】はdメニュー、【iモード】はiMenu、【PC】はドコモHPのマイドコモから「ドコモオンライン手続き」をご利用いただけます。

●弊社分請求額のうち、料金回収代行分は、NTTファイナンスへ請求事務を委託しています。

[redacted]

お客様電話番号等 BILLING NUMBER	[redacted]	請求年月 MONTH OF ISSUE	2019年 8月ご請求分

ご請求内訳

(お客様番号 [redacted]

内訳項目 金額（円） CHARGE BREAKDOWN BY CATEGORY (YEN)	内訳金額（円） AMOUNT (YEN)	請求内訳等詳細 DETAILS OF CHARGE BREAKDOWN （本内訳は、各サービス提供事業者が発行したものです。）	税区分 TAX
◇パケット定額料等（計）			
[redacted]	[redacted]	[redacted]	[redacted]
	0	（参考）当月ご利用データ量　2．5G（通信速度制限含む）	合算
[redacted]	[redacted]	[redacted]	[redacted]
−154	300	spモード利用料	合算
[redacted]	[redacted]	[redacted]	[redacted]
	100	my daiz／iコンシェル利用料	合算
[redacted]	[redacted]	[redacted]	[redacted]
	400	クラウド容量オプション利用料（50GB）	合算
[redacted]	[redacted]	[redacted]	[redacted]
	200	あんしんセキュリティ利用料	合算
[redacted]	[redacted]	[redacted]	[redacted]
	400	あんしん遠隔サポート利用料	合算
[redacted]	[redacted]	[redacted]	[redacted]
	50	ケータイお探しサービス利用料	合算
[redacted]	[redacted]	[redacted]	[redacted]
	300	ドコモWi−Fi利用料（spモード）	合算
[redacted]	[redacted]	[redacted]	[redacted]
	130	spモード決済（iTunes）　8月請求分	非対象等
[redacted]	[redacted]	[redacted]	[redacted]
	3	ユニバーサルサービス料／基本　1番号あたり3円のご請求となります	合算
[redacted]	[redacted]	[redacted]	[redacted]
3,110	3,110	端末等代金分割支払金　20回目のご請求です。（全24回）	非対象等
[redacted]	[redacted]	[redacted]	[redacted]
◇消費税等相当額（計）			
[redacted]	[redacted]	[redacted]	[redacted]
[redacted]	[redacted]	[redacted]	[redacted]
[redacted]	[redacted]	[redacted]	[redacted]
4,723	4,723	合計	
[redacted]	[redacted]	[redacted]	[redacted]
		<NTTドコモからのお知らせ>	
[redacted]	[redacted]	[redacted]	[redacted]
		○シンプルプランのご契約期間は7月末で　8か月となりました。	
[redacted]	[redacted]	[redacted]	[redacted]
		7月ご利用分に対する獲得ポイントは、　10です。	
[redacted]	[redacted]	[redacted]	[redacted]
		※その他の獲得ポイントはWEBをご確認ください。	
[redacted]	[redacted]	[redacted]	[redacted]
		7月末のステージは、　3rdステージです。	
[redacted]	[redacted]	[redacted]	[redacted]
◇[redacted]	[redacted]	[redacted]	[redacted]
◇基本使用料等（計）			
[redacted]	[redacted]	[redacted]	[redacted]
◇通話料・通信料（計）			
[redacted]	[redacted]	[redacted]	[redacted]
◇パケット定額料等（計）			
[redacted]	[redacted]	[redacted]	[redacted]
	−800	ドコモ光セット割　光契約ID：[redacted]	合算
[redacted]	[redacted]	[redacted]	[redacted]
	0	（参考）当月ご利用データ量（シェアグループ合計）　2．5G（通信速度制限含む）	合算
[redacted]	[redacted]	[redacted]	[redacted]
◇その他ご利用料金等（計）			
[redacted]	[redacted]	[redacted]	[redacted]
	100	ケータイデータお預かりサービス利用料	合算
[redacted]	[redacted]	[redacted]	[redacted]

お客様電話番号等 BILLING NUMBER	[redacted]	請求年月 MONTH OF ISSUE	2019年 8月ご請求分

ご請求内訳

(お客様番号 [redacted]

内訳項目 金額（円） CHARGE BREAKDOWN BY CATEGORY (YEN)	内訳金額（円） AMOUNT (YEN)	請求内訳等詳細 DETAILS OF CHARGE BREAKDOWN （本内訳は、各サービス提供事業者が発行したものです。）		税区分 TAX
	150	iチャネル利用料		合算
[redacted]				
	−9	月々サポート適用額		内税
[redacted]				
	3	ユニバーサルサービス料／基本	1番号あたり3円のご請求となります	合算
[redacted]				
643	643	消費税等相当額（合計）	合算表示の料金合計×8％	
[redacted]				
◇合計				
[redacted]				
		[redacted]		
		○継続利用期間は、7月末で	21年5か月となりました。	
[redacted]				
		○ポイントのお知らせ		
[redacted]				
		（ポイント進呈の対象になるご利用金額は、	8，033円です。）	
[redacted]				
		○ステージのお知らせ		
[redacted]				
		※その他のステージ情報はWEBをご確認ください。		
[redacted]				
		[redacted]	[redacted]	
[redacted]				
◇基本使用料等（計）				
[redacted]				
	0	（参考）AsahiNet利用		合算
[redacted]				
			光電話番号：06−6648−8019	
[redacted]				
1,803	2,223	国内通話料	6月ご利用分	合算
[redacted]				
	−368	無料通話適用分	6月ご利用分	合算
[redacted]				
	20	他社接続料	6月ご利用分	合算
[redacted]				
806	500	転送でんわ	1契約	合算
[redacted]				
	100	追加番号	1契約	合算
[redacted]				
	3	ユニバーサルサービス料／基本（追加番号）	1番号あたり3円のご請求となります	合算
[redacted]				
760	760	消費税等相当額（合計）	合算表示の料金合計×8％	
[redacted]				
◇合計				
[redacted]				
		[redacted]		
		○継続利用期間は、7月末で	1年8か月となりました。	
[redacted]				
		○ポイントのお知らせ		
[redacted]				
		（ポイント進呈の対象になるご利用金額は、	9，489円です。）	
[redacted]				

お客様電話番号等 BILLING NUMBER	[redacted]	請求年月 MONTH OF ISSUE	2019年 8月ご請求分

ご請求内訳

(お客様番号 [redacted]

内訳項目 金額（円） CHARGE BREAKDOWN BY CATEGORY (YEN)	内訳金額（円） AMOUNT (YEN)	請求内訳等詳細 DETAILS OF CHARGE BREAKDOWN 〔本内訳は、各サービス提供事業者が発行したものです。〕	税区分 TAX
		○ステージのお知らせ	
[redacted]	[redacted]	[redacted]	[redacted]
		※その他のステージ情報はWEBをご確認ください。	
[redacted]	[redacted]	[redacted]	[redacted]

第４号様式（第５条関係）（Ａ４）

整理番号

領収書等貼付用紙

費目 ※該当する費目に✔をつける	支出額 ※政務活動費充当額を記入
□ 調査研究費　□ 研修費　□ 会議費 □ 資料作成費　□ 資料購入費　□ 広報・広聴費 □ 人件費　☒ 事務費　□ 事務所費 □ 要請・陳情活動費	1,368 円
	支出年月日 令和 1 年 9 月 2 日
	使用者 ※領収書で明白な場合は記入不要 竹下　隆
支出内容 インターネットセキュリティー料 7. 8 月分	

※領収書記載金額の一部を政務活動費で計上する場合（①又は②を記入）

① 按分率を使用する場合	按分の基礎とする金額 864 円（8月分） 按分率 ％
② 按分率を使用しない場合	充当の考え方 選挙期間 7/4 ～ 7/21 18日間 按分率 50%

領収書等添付欄

$864 \times 18/31 \times 0.5 = 250$

$864 \times 13/31 = 362$

$250 + 362 + 756 = 1,368$

（8月分）　（7月分）

[redacted]

21	01-09-02 振替	¥4,650	ﾎﾟｹﾞﾘﾄｶｰﾄﾞ
22			
23			
24			

○他店支払いの小切手等でご入金のときは、摘要欄にお払戻しができる予定日を表示します。お支払可能時刻は小切手等の種類により異ります。詳細は窓口にご照会ください。

内訳項目 金額(円) CHARGE BREAKDOWN BY CARRIER	内訳金額(円) AMOUNT (YEN)	請求内訳等詳細 DETAILS OF CHARGE BREAKDOWN (本内訳は、各サービス提供事業者が通知したものです。)	税区分 TAX
[redacted]			
756	200		
	500		
	56		
756	756		
864	200		
	600		
	100		
	64		
864	864		
10680	10680		

第４号様式（第５条関係）（Ａ４）

整理番号

領収書等貼付用紙

費目 ※該当する費目に✔をつける	支出額 ※政務活動費充当額を記入
	4865 円
□ 調査研究費　□ 研修費　□ 会議費 □ 資料作成費　□ 資料購入費　□ 広報・広聴費 □ 人件費　☒ 事務費　□ 事務所費 □ 要請・陳情活動費	支出年月日 令和 1 年 9 月 13 日
	使用者 ※領収書で明白な場合は記入不要 竹下 隆

支出内容

事務所備品代（来客用お茶・封筒・トイレ消臭剤・トイレットペーパー・セロテープ）

※領収書記載金額の一部を政務活動費で計上する場合（①又は②を記入）

① 按分率を使用する場合	按分の基礎とする金額 ＿＿＿＿ 円 按分率 ＿＿＿＿ %
② 按分率を使用しない場合	充当の考え方

領収書等貼付欄

払込受領書
（コンビニエンスストアお支払用）

ゆうちょ銀行・郵便局でお支払いの場合左側の2枚だけをお出しください。

払込人氏名
竹下たかし事務所

お問い合わせ番号
[redacted]

金額 ¥4865
内消費税等（ 360）

受取人
SMBCファイナンスサービス㈱
アスクル担当販売店
株式会社ハイパー

受領印

33958
収入印紙貼付欄
1.9.13
大阪市役所
ファミリーマート

領収日付印

金額を訂正された場合は、コンビニエンスストアでのお支払いはできません。

（お客様控）

アスクルご請求書

２０１９年０８月３１日締切分

５５６－００１１
大阪府大阪市浪速区
難波中３－１８－１１
東ビル１階

竹下たかし事務所　様

C2　463846　00002/00002 [redacted]　UAC

00690447　C15-U1

ASKUL

お問い合わせ番号 [redacted]

アスクル担当販売店
株式会社ハイパー
関東ＰＲ
東京都中央区
日本橋堀留町２－９－６
ニューＥＳＲビル
029033 151

TEL: 06-6647-5508　FAX: 06-6648-8019

TEL: 0120-936-305　担当：アスクル担当者
お支払いに関するお問い合わせは担当販売店までお願い申し上げます。

お買い上げいただきましてありがとうございます。
記載の通り、ご請求申し上げます。

当月ご請求額	4,865円
うち消費税等（	360円）

お支払い日 ▶　２０１９年　０９月　１７日
お支払い方法 ▶　郵便／コンビニ支払

対象期間	2019/08/01 ～ 2019/08/31
当月お買い上げ金額	4,882円
当月返品金額	0円
当月値引金額	-17円

お支払いには、別紙の払込取扱票をご利用ください。

月日 ／ 伝票番号 ／ 取引区分 お申込番号 ／ 商品名	数量	単価(円)(税込)	金額(円)(税込)	備考	税率/グリーン
08/01 12294812					
013-223　茶の間　２．０Ｌ　１箱（６本入）	1	948	948		8.0
335-853　クラフトパッカー　角２　ホ０５８　１パック（１０枚入）	1	486	486		8.0 *
J45-1320　ファブリーズ　ダブル消臭　トイレ用消臭剤　ブルー・シャボン	1	429	429		8.0
194-7584　オリジナルトイレットロール　リサイクル１００　ダブル６０ｍ	1	332	332		8.0 *
308-533　セロテープ（Ｒ）　１５ｍｍ×３５ｍ　４０５１Ｐ－１５	1	78	78		8.0
362-4134　香り豊かなお茶　緑茶　５００ｍｌ　１箱（２４本入）	1	2,123	2,123		8.0 *
881-076　おーいお茶　さらさら緑茶　１袋（４０ｇ）	1	486	486		8.0
912-5795　ティッシュ・トイレットペーパー２０１９春夏５％ＯＦＦクーポン	1	-17	-17		8.0
		＊小　計＊	4,865	竹下　隆様ご発注分	

裏面もご覧ください。➡

第４号様式（第５条関係）（Ａ４）

整理番号

領収書等貼付用紙

費目 ※該当する費目に✔をつける	支出額 ※政務活動費充当額を記入
	725 円
□ 調査研究費　□ 研修費　□ 会議費 □ 資料作成費　□ 資料購入費　□ 広報・広聴費 □ 人件費　☒ 事務費　□ 事務所費 □ 要請・陳情活動費	支出年月日 令和 1 年 9 月 18 日
	使用者 ※領収書で明白な場合は記入不要 竹下　隆
支出内容 来客用ウォーターサーバー代　・　振込料	

※領収書記載金額の一部を政務活動費で計上する場合（①又は②を記入）

① 按分率を使用する場合	按分の基礎とする金額 ＿＿＿＿ 円 按分率 ＿＿＿＿ %
② 按分率を使用しない場合	充当の考え方

領収書等添付欄

キャッシュサービスご利用明細

毎度ありがとうございます。
お取引内容をお確かめのうえ、お持ち帰りください。

りそな銀行

取引銀行	取引店	口座番号
0010	0125	[redacted]
取扱店	お取引日	時刻
11441	01-09-18	16:09
お取引内容	お取引金額(円)	手数料
振込	¥617	¥108
お取引後の残高(円)		おつり
**********		
		IC認証

[redacted]

お振込明細またはご案内　電信

お受取人
リソナ
センリチユウオウ
普通 [redacted]
ハクハ゛ウオーターハンハ゛イ(カ)　オオサカ様
登録番号 0002

ご依頼人
タケシタ　タカシ様
電話番号 [redacted]
取扱番号 180002

*印紙税を納付しない場合は*印で消しております。→

印紙税申告納付につき東*****税務署承認済

御請求書

556-0011
大阪市浪速区難波中
3-18-11　東ビル1階
竹下隆事務所　御中

(　　)

請求日　2019/9/5
請求Ｎｏ　1909000335

399-0004　長野県松本市市場２－１６
白馬ウォーター販売株式会社松本計算センター
TEL　0263-24-3898　FAX　0263-24-3899
《ピュアなお水お届けします》

2019/08/末日締	
前回御請求額	¥4,019
御入金額	¥4,019
繰越金額	¥0
今回御買上額	¥617
(内消費税額)	(¥45)
今回御請求額	¥617

平素はアルピナウォーターを御愛飲頂きまして誠に有難うございます。
下記の通りご請求申し上げますのでよろしくお願い申し上げます。

■銀行でのお振込の際には、お手数ですが振込依頼人様の前に以下の番号をご記入いただきますようお願い申し上げます。

■振込先口座
八十二銀行　松本営業部　普通　白馬ウォーター販売（株）
りそな銀行　松本支店　普通　白馬ウォーター販売（株）
りそな銀行　千里中央支店　普通　白馬ウォーター販売（株）
りそな銀行　名古屋駅前支店　普通　白馬ウォーター販売（株）
■恐れ入りますが、お振込手数料はお客様ご負担でお願いいたします。

日付	商品コード	商品名	数量	単位	単価	金額（税込）	備考
《お買上明細》							
2019/08/31	1200001	サーバーレンタル料（月額）	1		617	617	
		今月お買上額				617	(内消費税45円)
《ご入金明細》							
2019/08/21		銀行振込	0		0	4,019	
		ご入金合計				4,019	

第４号様式（第５条関係）（Ａ４）

整理番号

領収書等貼付用紙

費目 ※該当する費目に✔をつける	支出額 ※政務活動費充当額を記入
□ 調査研究費　□ 研修費　□ 会議費 □ 資料作成費　□ 資料購入費　□ 広報・広聴費 □ 人件費　☒ 事務費　□ 事務所費 □ 要請・陳情活動費	15,818 円
	支出年月日 令和 1 年 9 月 30 日
	使用者 ※領収書で明白な場合は記入不要 竹下 隆
支出内容 携帯電話代 ・ 事務所電話代　9 月分	

※領収書記載金額の一部を政務活動費で計上する場合（①又は②を記入）

① 按分率を使用する場合	按分の基礎とする金額 13,723 円（携帯電話代） 按分率 50 %
② 按分率を使用しない場合	充当の考え方

領収書等添付欄

13,723 × 0.5 = 6,861
6,861 + 8,957（事務所電話代 100%）= 15,818

普通預金（兼お借入明細）

12

年－月－日	摘要	お支払金額(円)	お預り金額(円)	差引残高(「－」の表示がある場合は、お借入残高を表わします。)(円)
[redacted]				
01-09-30	[redacted]	*22,680	ﾄﾞｺﾓ ｹｲﾀｲ	[redacted]

[redacted]

[redacted]

郵便区内特別

0086643#

0190922030137830 62

NTTファイナンス

00700503

[redacted] 6T1EFE

NTTファイナンス株式会社
〒108−0075 東京都港区港南1−2−70 [redacted]

発行年月日 2019年 9月14日発行
発行会社 NTTファイナンス株式会社
料金センター
お問合せ先 0120−800−000(ドコモ)
【送付先】
〒530 大阪市北区梅田1−6
−0025 NLC森の宮ビル
社用コード 6T1-EFE-J-12-22M-000485-60(24)
(000000) 00002

日頃、NTTファイナンスをご利用いただきまして誠にありがとうございます。
下記に記載の料金をご指定の口座から振替させていただきます。

(1／4ページ)

お客様電話番号等 (BILLING NUMBER) お客様番号 (CUSTOMER NUMBER)	請求年月 (MONTH OF ISSUE)	振替金額 (TRANSFER AMOUNT OF MONEY)	振替日 (TRANSFER DAY)
[redacted]	2019年 9月ご請求分	22,680円	2019年 9月30日(月)

[redacted]

【NTTファイナンスからのお知らせ】

＊＊＊ NTTグループ各社ご請求金額 ＊＊＊

NTTドコモ分ご請求額	22,680円
(合計)	22,680円

詳細については、「ご請求内訳」をご覧ください。

【NTTドコモからのお知らせ】

＊＊＊ 電話番号毎のご利用金額（税込） ＊＊＊

[redacted]	4,723円
	9,000円
	8,957円

[redacted]

＊＊＊ ドコモからのお知らせ ＊＊＊

お知らせは次ページに続きます。

[redacted]	23,668円（税込）
[redacted]	
[redacted]	電話番号毎のご請求内訳をご確認ください。

ポイントのお知らせ

dポイントがたまる・つかえる街のお店やネットサイトはどんどん拡大中です。普段よく利用されているあのお店やあのサイトでも、dポイントがたまる・つかえるかもしれません。ぜひ「dポイントクラブサイト」で最新情報をご確認ください。

※振替日に振替が出来なかった場合は延滞利息を加算させていただく場合があります。
If the payment cannot be transferred on that date, interest on any unpaid balance may be charged.

※口座振替をご利用のお客様で、振替日に振替ができなかった場合は、原則として、ご請求月の翌月15日に再度振替させていただきます。
なお、振替日が土曜・日曜・祝日の場合は、翌営業日に振替させていただきます。

[redacted]

お客様電話番号等 (BILLING NUMBER) お客様番号 (CUSTOMER NUMBER)
[redacted]

（2019年 9月14日発行）

2019年 8月ご請求分	
2019年 9月 2日振替	
領収金額(AMOUNT RECEIVED)	23,668円
金融機関名 BANK/POST OFFICE	＊＊＊＊＊＊＊＊＊＊＊＊＊
口座番号 ACCOUNT	＊＊＊

ご請求先氏名 (CUSTOMER NAME)
竹下 隆 様

右記、ご利用料金を口座振替により領収いたしました。
The following amount was transferred from your account.

印紙税申告納付につき芝税務署承認済

NTTファイナンス株式会社 [redacted]
〒108−0075
東京都港区港南1−2−70 [redacted]

お客様電話番号等 BILLING NUMBER	[redacted]	請求年月 MONTH OF ISSUE	2019年 9月ご請求分

[redacted]

ユニバーサルサービス制度の番号単価の改定に伴い、２０１９年7月ご利用分からユニバーサルサービス料を１電話番号当たり月額1円（税抜）から3円（税抜）に改定いたしました。詳しくはドコモのホームページにてご確認ください。引き続きお客様のご理解とご協力を賜りますようお願い申し上げます。

消費税率の引き上げに伴い、毎月の請求につきまして、２０１９年１０月１日以降のご利用分より消費税率１０％を適用させていただきます。

請求内訳 （お客様番号 [redacted]）

内訳項目 金額（円） CHARGE BREAKDOWN BY CATEGORY (YEN)	内訳金額（円） AMOUNT (YEN)	請求内訳等詳細 DETAILS OF CHARGE BREAKDOWN （本内訳は、各サービス提供事業者が発行したものです。）	税区分 TAX
合計請求額の請求内訳】		詳細は電話番号毎内訳をご覧ください。	
[redacted]			
10,080	10,080	基本使用料	合算
[redacted]			
930	72	FOMA・SMS通信料	合算
[redacted]			
	880	国内通話料（ドコモ光電話）	合算
[redacted]			
	−480	当月無料通話適用額（ドコモ光電話）	合算
[redacted]			
○パケット定額料等（計）			
[redacted]			
	−800	パケット定額料（ドコモ光セット割）	合算
[redacted]			
	500	シェアオプション定額料	合算
[redacted]			
○その他ご利用料金等（計）			
[redacted]			
	0	ドコモWi−Fi利用料	合算
[redacted]			
	50	請求書発行手数料	合算
[redacted]			
	12	ユニバーサルサービス料	合算
[redacted]			
3,110	3,110	端末等代金分割支払金	非対象等
[redacted]			
1,614	1,614	消費税等相当額（合計）	
[redacted]			
○合計			
[redacted]			
[redacted]			
[redacted]			
○基本使用料等（計）			
[redacted]			
○パケット定額料等（計）			
[redacted]			
	0	（参考）当月ご利用データ量 4．2G（通信速度制限含む）	合算
[redacted]			
−151	300	spモード利用料	合算
[redacted]			

＊＊＊NTTドコモからのお知らせ＊＊＊

各種お申込み・お手続き、ご契約内容の確認などは、インターネットからできます。
【スマートフォン】はdメニュー、【iモード】はiMenu、【PC】はドコモHPのマイドコモから「ドコモオンライン手続き」をご利用いただけます。
貴社分請求額のうち、料金回収代行分は、NTTファイナンスへ請求事務を委託しています。

[redacted]

お客様電話番号等 BILLING NUMBER	[redacted]	請求年月 MONTH OF ISSUE	2019年 9月ご請求分

ご請求内訳

(お客様番号 [redacted])

内訳項目 金額（円） CHARGE BREAKDOWN BY CATEGORY(YEN)	内訳金額（円） AMOUNT (YEN)	請求内訳等詳細 DETAILS OF CHARGE BREAKDOWN 〔本内訳は、各サービス提供事業者が発行したものです。〕		税区分 TAX
	100	my daiz／iコンシェル利用料		合算
[redacted]				
	400	クラウド容量オプション利用料（50GB）		合算
[redacted]				
	200	あんしんセキュリティ利用料		合算
[redacted]				
	400	あんしん遠隔サポート利用料		合算
[redacted]				
	50	ケータイお探しサービス利用料		合算
[redacted]				
	300	ドコモWi-Fi利用料（spモード）		合算
[redacted]				
	130	spモード決済（iTunes）	9月請求分	非対象等
[redacted]				
	3	ユニバーサルサービス料／基本	1番号あたり3円のご請求となります	合算
[redacted]				
3,110	3,110	端末等代金分割支払金	21回目のご請求です。（全24回）	非対象等
[redacted]				
◇消費税等相当額（計）				
[redacted]				
4,723	4,723	合計		
[redacted]				
		<NTTドコモからのお知らせ>		
[redacted]				
		○シンプルプランのご契約期間は8月末で	9か月となりました。	
[redacted]				
		8月ご利用分に対する獲得ポイントは、	10です。	
[redacted]				
		※その他の獲得ポイントはWEBをご確認ください。		
[redacted]				
		8月末のステージは、	3rdステージです。	
[redacted]				
[redacted]				
◇基本使用料等（計）				
[redacted]				
◇通話料・通信料（計）				
[redacted]				
	270	他社接続サービス通信料［FOMA］	8月ご利用分	合算
[redacted]				
◇パケット定額料等（計）				
[redacted]				
	−800	ドコモ光セット割	光契約ID：[redacted]	合算
[redacted]				
	0	（参考）当月ご利用データ量（シェアグループ合計）	4.2G（通信速度制限含む）	合算
[redacted]				
◇その他ご利用料金等（計）				
[redacted]				
	100	ケータイデータお預かりサービス利用料		合算
[redacted]				
	150	iチャネル利用料		合算
[redacted]				
	−12	月々サポート適用額		内税
[redacted]				

お客様電話番号等 BILLING NUMBER	[redacted]	請求年月 MONTH OF ISSUE	2019年　9月ご請求分

ご請求内訳

（お客様番号 [redacted]

内訳項目　金額（円） CHARGE BREAKDOWN BY CATEGORY (YEN)	内訳金額（円） AMOUNT (YEN)	請求内訳等詳細 DETAILS OF CHARGE BREAKDOWN （本内訳は、各サービス提供事業者が発行したものです。）	税区分 TAX
	3	ユニバーサルサービス料／基本　1番号あたり3円のご請求となります	合算
[redacted]			
667	667	消費税等相当額（合計）　合算表示の料金合計×8％	
◇合計			
[redacted]			
		○継続利用期間は、8月末で　21年6か月となりました。	
[redacted]			
		○ポイントのお知らせ	
[redacted]			
		（ポイント進呈の対象になるご利用金額は、　8，063円です。）	
[redacted]			
		○ステージのお知らせ	
[redacted]			
		※その他のステージ情報はWEBをご確認ください。	
[redacted]			
[redacted]			
◇基本使用料等（計）			
[redacted]			
	0	（参考）AsahiNet利用	合算
[redacted]			
		光電話番号：06−6648−8019	
[redacted]			
588	880	国内通話料　7月ご利用分	合算
[redacted]			
	−480	無料通話適用分　7月ご利用分	合算
[redacted]			
◇その他ご利用料金等（計）			
[redacted]			
	200	ダブルチャネル	合算
[redacted]			
	3	ユニバーサルサービス料／基本　1番号あたり3円のご請求となります	合算
[redacted]			
◇消費税等相当額（計）			
[redacted]			
8,957	8,957	合計	
[redacted]			
		<NTTドコモからのお知らせ>	
[redacted]			
		○ドコモ光／戸建のご契約期間は8月末で　1年9か月となりました。	
[redacted]			
		8月ご利用分に対する獲得ポイントは、　700です。	
[redacted]			
		※その他の獲得ポイントはWEBをご確認ください。	
[redacted]			
		8月末のステージは、　プラチナステージです。	
[redacted]			

第４号様式（第５条関係）（Ａ４）

整理番号

領収書等貼付用紙

費目 ※該当する費目に✔をつける	支出額 ※政務活動費充当額を記入
	765 円
□ 調査研究費　□ 研修費　□ 会議費 □ 資料作成費　□ 資料購入費　□ 広報・広聴費 □ 人件費　☒ 事務費　□ 事務所費 □ 要請・陳情活動費	支出年月日 令和 1 年 10 月 1 日
	使用者 ※領収書で明白な場合は記入不要 竹下　隆
支出内容 インターネット費用　7　月分	

※領収書記載金額の一部を政務活動費で計上する場合（①又は②を記入）

① 按分率を使用する場合	按分の基礎とする金額 ＿＿＿＿ 円 按分率 ＿＿＿＿ %
② 按分率を使用しない場合	充当の考え方 選挙期間 7/4～7/21 18日間　按分率 50%

領収書等添付欄

$1,080 \times 18/31 \times 0.5 = 313$

$1,080 \times 13/31 = 452$

$313 + 452 = 765$

普通預金（兼お借入明細）

12

年 月 日	摘要	お支払金額(円)	お預り金額(円)	差引残高(「－」の表示がある場合は、お借入残高を示します。)(円)
[redacted]				
01-10-01	振替	*1,080	*ｸﾚｼﾞｯﾄｶｰﾄﾞ	
[redacted]				

お支払期日	2019年10月01日
今回ご請求金額	1,080円 ※ずっと全額支払いからの減額については、右記「今回ご請求金額の変更について」をご覧ください。
お支払いコース	口座引落しコース(ずっと全額支払い選択)
金融機関名	りそな銀行
支店名	難波支店
口座番号	普通 [redacted]
口座名義人	タケシタ　タカシ

※口座へのご準備は、お支払期日の前日(金融機関営業日)までにお願いいたします。
※個人情報保護のため口座番号の一部を非表示としております。

カード番号 [redacted]

※個人情報保護のためカード番号の一部を非表示としております。

お支払方法

残高スライド元利定額リボルビング払い(ずっと全額支払い選択)

リボルビング払いコース名

ショッピング: ミニマム・ペイメント

キャッシング: ミニマム・ペイメント

2019年09月10日作成

今回ご請求金額の変更について

最少お支払金額以上であれば、ご請求金額を減額することも、「ずっと全額支払い」の設定を解除する(最少お支払金額に戻す)ことも可能です。ご希望の場合は、下記の期限までにご変更ください。

【変更期限】
2019年9月24日
(Webは21:30、サービスデスクは21:00)まで

【変更方法】
会員専用ネットサービスまたは、サービスデスクにて

※変更期限は、お支払月・金融機関により異なります。上記または当社ホームページをご確認ください。
※変更期限後にご利用代金明細書がお手元に届いた際はご了承ください。

【今回ご請求金額の内訳】

単位:円	ショッピング	キャッシング	その他	合計
①前回お支払い後残高	0	0	0	0
②新規ご利用金額【08月末日集計分】	1,080	0	0	1,080
③ご利用残高【①+②】	1,080	0	0	1,080
④今回ご請求金額【10月01日分】	1,080	0	0	1,080
⑤うち元金	1,080			1,080
⑥うち手数料・利息				0
⑦今回お支払い後残高【③−⑤】	0	0	0	0

①09月末お支払期日分のご請求金額をお支払い後のご利用残高(明細書作成日(明細書を作成した場合を除く)までに、09月お支払期日分のご請求金額以外のお支払いをされた場合等は、その金額が差引かれて表示されます。ただし、下記②の金額は含まれません。
②08月末日時点集計の新規ご利用金額(※加盟店からの利用データ等の到着時期により明細書への反映が翌月以降になる場合がございます。
③上記①②の合計金額
④今回のご請求金額
⑤今回ご請求金額のうちの元金。
⑥今回ご請求金額のうち手数料・利息分の合計金額。
⑦今回お支払い後残高=[③ご利用残高−⑤今回ご請求金額のうちの元金]

●翌月一括払いを除き、商品の引き渡しがなされなかった時や、商品に欠陥がある時等、その事情を主張して、支払いを止めることができる場合があります。

【新規ご利用金額の明細】 ※S:ショッピングご利用分 C:キャッシングご利用分

本書面において、「ご利用金額」のうちショッピングに係るものは「現金価格」を表します。

ご利用年月日	ご利用内容／店名	区分	ご利用金額(円)	備考 <海外ご利用分は現地通貨額／換算レート(円)>
2019 7 31	ASAHIネット	S	1080	
	合計		1080	

▶ 獲得クレジットポイントは裏面にご案内しています。

返品等でご利用の一部に取消しが発生した場合、該当ご利用金額全額の取消しと、一部取消し分を差し引いたご利用額が記載されます。※一部取消し額は記載されません。

OPEN→

第４号様式（第５条関係）（Ａ４）

整理番号

領収書等貼付用紙

費目 ※該当する費目に✔をつける	支出額 ※政務活動費充当額を記入
□ 調査研究費　□ 研修費　□ 会議費 □ 資料作成費　□ 資料購入費　□ 広報・広聴費 □ 人件費　☒ 事務費　□ 事務所費 □ 要請・陳情活動費	8,409 円
	支出年月日 令和 1 年 10 月 8 日
	使用者 ※領収書で明白な場合は記入不要 竹下 隆

支出内容

事務所備品代（テープのり替．ボールペン．ウェットティッシュ．プリンター用インク．ホワイトボード用マーカー）

※領収書記載金額の一部を政務活動費で計上する場合（①又は②を記入）

① 按分率を使用する場合	按分の基礎とする金額 ＿＿＿＿ 円 按分率 ＿＿＿＿ %
② 按分率を使用しない場合	充当の考え方

領収書等添付欄

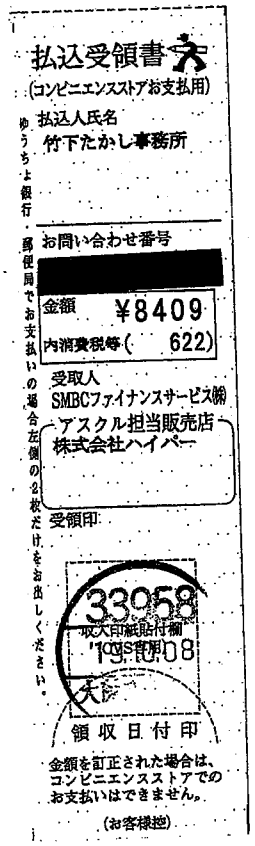

アスクル請求書

2019年09月30日締切分

556－0011
大阪府大阪市浪速区
難波中３－１８－１１
東ビル１階

竹下たかし事務所　様

C2　494980　00002/00002 [redacted]　UAC

00758975　C15-U1

ASKUL

お問い合わせ番号 [redacted]

アスクル担当販売店
株式会社ハイパー
関東ＰＲ
東京都中央区
日本橋堀留町２－９－６
ニューＥＳＲビル
029033 151

TEL: 06-6647-5508　FAX: 06-6648-8019

TEL: 0120-936-305　担当: アスクル担当者
お支払いに関するお問い合わせは担当販売店までお願い申し上げます。

お買い上げいただきましてありがとうございます。
記載の通り、ご請求申し上げます。

当月ご請求額	8,409円
うち消費税等（	622円）
対象期間	2019/09/01 ～ 2019/09/30
当月お買い上げ金額	8,409円
当月返品金額	0円
当月値引金額	0円

お支払い日 ▶　2019年 10月 15日
お支払い方法 ▶ 郵便／コンビニ支払

お支払いには、別紙の払込取扱票をご利用ください。

月日 ／ 伝票番号 ／ 取引区分 お申込番号 ／ 商品名	数量	単価(円)(税込)	金額(円)(税込)	備考	税率/グリー
09/07 18437186					
042-440 ドットライナー 貼ってはがせるタイプ 交換テープ	1	235	235		8.0
468-9616 フリクションボール替芯 0.5mm 黒 3本セット LFBK	1	291	291		8.0
851-3737 別 エリエール やわらか仕上げのウェットティッシュ本体	1	398	398		8.0
347-0655 V1 インクカートリッジ LC3119Y	1	2,311	2,311		8.0
347-0673 V1 インクカートリッジ LC3119C	1	2,311	2,311		8.0
347-0664 V1 インクカートリッジ LC3119M	1	2,311	2,311		8.0
815-366 ホワイトボードマーカー ノックル 細字丸芯 黒	1	138	138		8.0
397-981 ホワイトボードマーカー ノックル 細字丸芯 緑	1	138	138		8.0
816-121 ホワイトボードマーカー ノックル 細字丸芯 赤	1	138	138		8.0
[illegible]-260 ホワイトボードマーカー ノックル 細字丸芯 青	1	138	138		8.0
		＊小 計＊	8,409	竹下 隆様ご発注分	

裏面もご覧ください。

第４号様式（第５条関係）（Ａ４）

整理番号

領収書等貼付用紙

費目 ※該当する費目に✔をつける	支出額 ※政務活動費充当額を記入
□ 調査研究費　□ 研修費　□ 会議費 □ 資料作成費　□ 資料購入費　□ 広報・広聴費 □ 人件費　☒ 事務費　□ 事務所費 □ 要請・陳情活動費	4,129 円
	支出年月日 令和 1 年 10 月 17 日
	使用者 ※領収書で明白な場合は記入不要 竹下　隆
支出内容 来客用ウォーターサーバー代　・　振込料	

※領収書記載金額の一部を政務活動費で計上する場合（①又は②を記入）

① 按分率を使用する場合	按分の基礎とする金額 ＿＿＿＿ 円 按分率 ＿＿＿＿ %
② 按分率を使用しない場合	充当の考え方

領収書等添付欄

キャッシュサービスご利用明細

毎度ありがとうございます。
お取引内容をお確かめのうえ、お持ち帰りください。

りそな銀行

取引銀行	取引店	口座番号
0010	0125	[redacted]
取扱店	お取引日	時刻
12596	01-10-17	12:13
お取引内容	お取引金額(円)	手数料
振込	¥4,019	¥110
お取引後の残高(円)		おつり
**********		

IC認証

お振込明細またはご案内　電信

お受取人
リソナ
センリチユウオウ
普通 [redacted]
ハクハ゛ウオーターハンハ゛イ(カ)　オオサカ様
登録番号 0002

ご依頼人
タケシタ　タカシ様
電話番号 [redacted]
取扱番号 170005

印紙税申告納付につき東 ******
税務署承認済

*印紙税を納付しない場合は*印で消しております。→

御請求書

556-0011
大阪市浪速区難波中
3-18-11　東ビル1階
竹下隆事務所　御中

[redacted]

請求日　2019/10/4
請求Ｎｏ　1910000333
[redacted]

399-0004　長野県松本市[redacted]２－１６
白馬ウォーター販売株式会社松本計算センター
TEL　0263-24-3898　FAX　0263-24-3899
《ピュアなお水お届けします》

2019/09/末日締	
前回御請求額	¥617
御入金額	¥617
繰越金額	¥0
今回御買上額	¥4,019
(内消費税額)	(¥297)
今回御請求額	¥4,019

平素はアルピナウォーターを御愛飲頂きまして誠に有難うございます。
下記の通りご請求申し上げますのでよろしくお願い申し上げます。

■銀行でのお振込の際には、お手数ですが振込依頼人様の前に以下の番号を
　ご記入いただきますようお願い申し上げます。
[redacted]

■振込先口座
　八十二銀行　松本営業部　普通 [redacted] 白馬ウォーター販売（株）
　りそな銀行　松本支店　普通 [redacted] 白馬ウォーター販売（株）
　りそな銀行　千里中央支店　普通 [redacted] 白馬ウォーター販売（株）
　りそな銀行　名古屋駅前支店　普通 [redacted] 白馬ウォーター販売（株）
■恐れ入りますが、お振込手数料はお客様ご負担でお願いいたします。

日付	商品コード	商品名	数量	単位	単価	金額（税込）	備考
《お買上明細》							
2019/09/24 1909005775	21000010	アルピナ　１２リットル	3	本	1,134	3,402	
2019/09/24 1909005775	21000011	回収ボトル（アルピナ１２リットル）	3	本	0	0	
2019/09/30 **********	12000010	サーバーレンタル料（月額）	1		617	617	
		今月お買上額				4,019	(内消費税297円)
《ご入金明細》							
2019/09/18		銀行振込	0		0	617	
		ご入金合計				617	

第４号様式（第５条関係）（Ａ４）

整理番号

領収書等貼付用紙

費目 ※該当する費目に✔をつける	支出額 ※政務活動費充当額を記入
	16,381 円
□ 調査研究費　□ 研修費　□ 会議費 □ 資料作成費　□ 資料購入費　□ 広報・広聴費 □ 人件費　☒ 事務費　□ 事務所費 □ 要請・陳情活動費	支出年月日 令和 1 年 10 月 31 日
	使用者 ※領収書で明白な場合は記入不要 竹下　隆
支出内容 携帯電話代 ・ 事務所電話代　10 月分	

※領収書記載金額の一部を政務活動費で計上する場合（①又は②を記入）

① 按分率を使用する場合	按分の基礎とする金額 13,397 円（携帯電話代） 按分率 50 %
② 按分率を使用しない場合	充当の考え方

領収書等添付欄

13,397 × 0.5 = 6,698

6,698 + 9,683（事務所電話代）(100%) = 16,381

[redacted]

550-0011
[redacted]

郵便区内特別

0115041#

0191022030157470 18

NTTファインナンス

00819716

[redacted]

NTTファインナンス株式会社
〒108-0075 東京都港区港南1-2-70 [redacted]

日頃、NTTファインナンスをご利用いただきまして誠にありがとうございます。
下記に記載の料金をご指定の口座から振替させていただきます。

(1/4ページ)

お客様電話番号等 (BILLING NUMBER) お客様番号 (CUSTOMER NUMBER)	請求年月 (MONTH OF ISSUE)	振替金額 (TRANSFER AMOUNT OF MONEY)	振替年月日 (TRANSFER DATE)
[redacted]	2019年 10月ご請求分	23,080円	2019年 10月 31日

【NTTファインナンスからのお知らせ】

＊＊＊ NTTグループ各社ご請求金額 ＊＊＊

NTTドコモ分ご請求額	23,080円
(合計)	23,080円

詳細については、「ご請求内訳」をご覧ください。

【NTTドコモからのお知らせ】

＊＊＊ 電話番号毎のご利用金額（税込） ＊＊＊

[redacted]	4,723円
	8,674円
	9,683円

[redacted]

＊＊＊ ドコモからのお知らせ ＊＊＊

2019年10月より、消費税率が10％へ引き上げられました。今月請求分については、9月にサービス提供した料金であるため消費税率8％を適用します。なお、「料金明細内訳書作成料」等一部については、2019年10月以降のサービス提供となるため、消費税率10％を適用します。

[redacted]	22,680円（税込）
[redacted]	
[redacted]	電話番号毎のご請求内訳をご確認ください。

【ポイントのお知らせ】

dポイントがたまる・つかえる街のお店やネットサイトはどんどん拡大中です。普段よく利用されているあのお店やあのサイトでも、dポイントがたまる・つかえるかもしれません。ぜひ「dポイントクラブサイト」で最新情報をご確認ください。

※振替日に振替が出来なかった場合は延滞利息を加算させていただく場合があります。
If the payment cannot be transferred on that date, interest on any unpaid balance may be charged.

※口座振替をご利用のお客様で、振替日に振替ができなかった場合は、原則として、ご請求月の翌月15日に再度振替させていただきます。
なお、振替日が土曜・日曜・祝日の場合は、翌営業日に振替させていただきます。

[redacted]

お客様電話番号等 (BILLING NUMBER) お客様番号 (CUSTOMER NUMBER)
[redacted]

（2019年10月13日発行）

2019年 9月ご請求分	
2019年 9月 30日振替	
領収金額(AMOUNT RECEIVED)	22,680円
金融機関名 BANK/POST OFFICE	＊＊＊＊＊＊＊＊＊＊＊＊＊＊
口座番号 ACCOUNT	＊＊＊

ご請求先氏名 (CUSTOMER NAME)
竹下 隆 様

右記、ご利用料金を口座振替により領収いたしました。
The following amount was transferred from your account.

印紙税申告納付につき芝税務署承認済

NTTファインナンス株式会社 [redacted]
〒108-0075
東京都港区港南1-2-70 [redacted]

お客様電話番号等 BILLING NUMBER	[redacted]	請求年月 MONTH OF ISSUE	2019年10月ご請求分

ご請求内訳 (お客様番号[redacted])

内訳項目 金額(円) CHARGE BREAKDOWN BY CATEGORY(YEN)	内訳金額(円) AMOUNT (YEN)	請求内訳等詳細 DETAILS OF CHARGE BREAKDOWN (本内訳は、各サービス提供事業者が発行したものです。)	税区分 TAX
【合計請求額の請求内訳】		詳細は電話番号毎内訳をご覧ください。	
[redacted]			
10,080	10,080	基本使用料	合算
[redacted]			
1,299	39	FOMA・SMS通信料	合算
[redacted]			
	1,740	国内通話料(ドコモ光電話)	合算
[redacted]			
◇パケット定額料等(計)			
[redacted]			
	-800	パケット定額料(ドコモ光セット割)	合算
[redacted]			
	500	シェアオプション定額料	合算
[redacted]			
◇その他ご利用料金等(計)			
[redacted]			
	0	ドコモWi－Fi利用料	合算
[redacted]			
	50	請求書発行手数料	合算#
[redacted]			
	12	ユニバーサルサービス料	合算
[redacted]			
3,110	3,110	端末等代金分割支払金	非対象等
[redacted]			
1,645	1,645	消費税等相当額(合計)	
[redacted]			
	(5)	(内訳)消費税等相当額(合算分) 合算#表示の料金合計×10%	
[redacted]			
◇合計			
[redacted]			
		内、NTTドコモ8%分の対象総額は 19,785円です。	
[redacted]			
[redacted]			
◇基本使用料等(計)			
[redacted]			
◇通話料・通信料(計)			
[redacted]			
	(160)	(内訳)ファミリー割引適用分(ドコモ)	
[redacted]			
◇パケット定額料等(計)			
[redacted]			
	0	(参考)当月ご利用データ量 1.1G(通信速度制限含む)	合算
[redacted]			
-151	300	spモード利用料	合算
[redacted]			
	100	my daiz/iコンシェル利用料	合算

NTTドコモからのお知らせ

●各種お申込み・お手続き、ご契約内容の確認などは、インターネットからできます。
【スマートフォン】はdメニュー、【iモード】はiMenu、【PC】はドコモHPのマイドコモから「ドコモオンライン手続き」をご利用いただけます。

●弊社分請求額のうち、料金回収代行分は、NTTファイナンスへ請求事務を委託しています。

[redacted]

お客様電話番号等 BILLING NUMBER	[redacted]	請求年月 MONTH OF ISSUE	2019年10月ご請求分

ご請求内訳

(お客様番[redacted]

内訳項目 金額（円） CHARGE BREAKDOWN BY CATEGORY (YEN)	内訳金額（円） AMOUNT (YEN)	請求内訳等詳細 DETAILS OF CHARGE BREAKDOWN （本内訳は、各サービス提供事業者が発行したものです。）	税区分 TAX
	380	スゴ得コンテンツ利用料	合算
	[redacted]		
	−380	いちおしパック割引料	合算
	[redacted]		
	750	ケータイ補償iPhone&iPad750	合算
	[redacted]		
	−380	あんしんパックモバイル割引	合算
	[redacted]		
	−50	ケータイお探しサービス割引料	合算
	[redacted]		
	−300	キャンペーン割引料（ドコモWi−Fi）	合算
	[redacted]		
	−2,354	月々サポート適用額　本回線は22回目の適用（全24回）	内税
	[redacted]		
◇端末等代金分割支払金			
[redacted]			
		ご請求は2019年12月請求迄で、分割支払金残額は 6,220円です。	
	[redacted]		
284	284	消費税等相当額（合計）　合算表示の料金合計×8%	
	[redacted]		
◇合計			
[redacted]			
		○継続利用期間は、9月末で　8年10か月となりました。	
	[redacted]		
		○ポイントのお知らせ	
	[redacted]		
		（ポイント進呈の対象になるご利用金額は、 1,373円です。）	
	[redacted]		
		○ステージのお知らせ	
	[redacted]		
		※その他のステージ情報はWEBをご確認ください。	
[redacted]		ご利用期間（9／1〜9／30）	
2,200	2,200	カケホーダイプラン（ケータイ）	合算
[redacted]			
39	39	FOMA・SMS通信料　9月ご利用分	合算
[redacted]			
4,900	6,500	シェアパック5（小容量）定額料	合算
[redacted]			
	−800	ずっとドコモ割プラス（料金割引）	合算
[redacted]			
	0	（参考）当月ご利用データ量　0.1G（通信速度制限含む）	合算
[redacted]			
891	300	iモード利用料	合算
[redacted]			
	300	ケータイ補償お届けサービス利用料（300）	合算
[redacted]			
	50	請求書発行手数料　10月請求分	合算#
[redacted]			
	0	（参考）月々サポートシェア子回線残額（合計）　12円	内税
[redacted]			
◇消費税等相当額（計）			
[redacted]			

お客様電話番号等 BILLING NUMBER	[redacted]	請求年月 MONTH OF ISSUE	2019年10月ご請求分

ご請求内訳

(お客様番号 [redacted]

内訳項目 金額（円） CHARGE BREAKDOWN BY CATEGORY (YEN)	内訳金額（円） AMOUNT (YEN)	請求内訳等詳細 DETAILS OF CHARGE BREAKDOWN 〔本内訳は、各サービス提供事業者が発行したものです。〕		税区分 TAX
	(639)	(内訳) 消費税等相当額（合算分）	合算表示の料金合計×8％	
[redacted]				
8,674	8,674	合計		
[redacted]				
		内、NTTドコモ10％分の対象総額は	55円です。	
[redacted]				
		<NTTドコモからのお知らせ>		
[redacted]				
		○カケホーダイ／ライトプランご契約期間は9月末で	3か月となりました。	
[redacted]				
		割引グループ内iモードメールは	67パケット	
[redacted]				
		9月ご利用分に対する獲得ポイントは、	800です。	
[redacted]				
		※その他の獲得ポイントはWEBをご確認ください。		
[redacted]				
		9月末のステージは、	プラチナステージです。	
[redacted]				
		○個別にご請求のファミリー割引グループ電話番号。	(2019年9月30日現在)	
[redacted]				
◆[redacted]		ご利用期間（9／1～9／30）		
[redacted]				
6,900	5,400	戸建・タイプB／西		合算
[redacted]				
	1,500	ドコモ光電話バリュー基本使用料	480円の通話料を含みます。	合算
◇通話料・通信料（計）				
[redacted]				
	−480	無料通話適用分	8月ご利用分	合算
[redacted]				
806	500	転送でんわ	1契約	合算
[redacted]				
	100	追加番号	1契約	合算
[redacted]				
	3	ユニバーサルサービス料／基本（追加番号）	1番号あたり3円のご請求となります	合算
717	717	消費税等相当額（合計）	合算表示の料金合計×8％	
◇合計				
[redacted]				
		○継続利用期間は、9月末で	1年10か月となりました。	
[redacted]				
		○ポイントのお知らせ		
[redacted]				
		（ポイント進呈の対象になるご利用金額は、	8，966円です。）	
[redacted]				
		○ステージのお知らせ		
[redacted]				
		※その他のステージ情報はWEBをご確認ください。		

第４号様式（第５条関係）（Ａ４）

整理番号

領収書等貼付用紙

費目 ※該当する費目に✔をつける	支出額 ※政務活動費充当額を記入
	1,620 円
□ 調査研究費　□ 研修費　□ 会議費 □ 資料作成費　□ 資料購入費　□ 広報・広聴費 □ 人件費　☒ 事務費　□ 事務所費 □ 要請・陳情活動費	支出年月日 令和 1 年 10 月 31 日
	使用者 ※領収書で明白な場合は記入不要 竹下　隆
支出内容 インターネットセキュリティー料 9 10 月分	

※領収書記載金額の一部を政務活動費で計上する場合（①又は②を記入）

① 按分率を使用する場合	按分の基礎とする金額 ＿＿＿＿ 円 按分率 ＿＿＿＿ %
② 按分率を使用しない場合	充当の考え方

領収書等添付欄

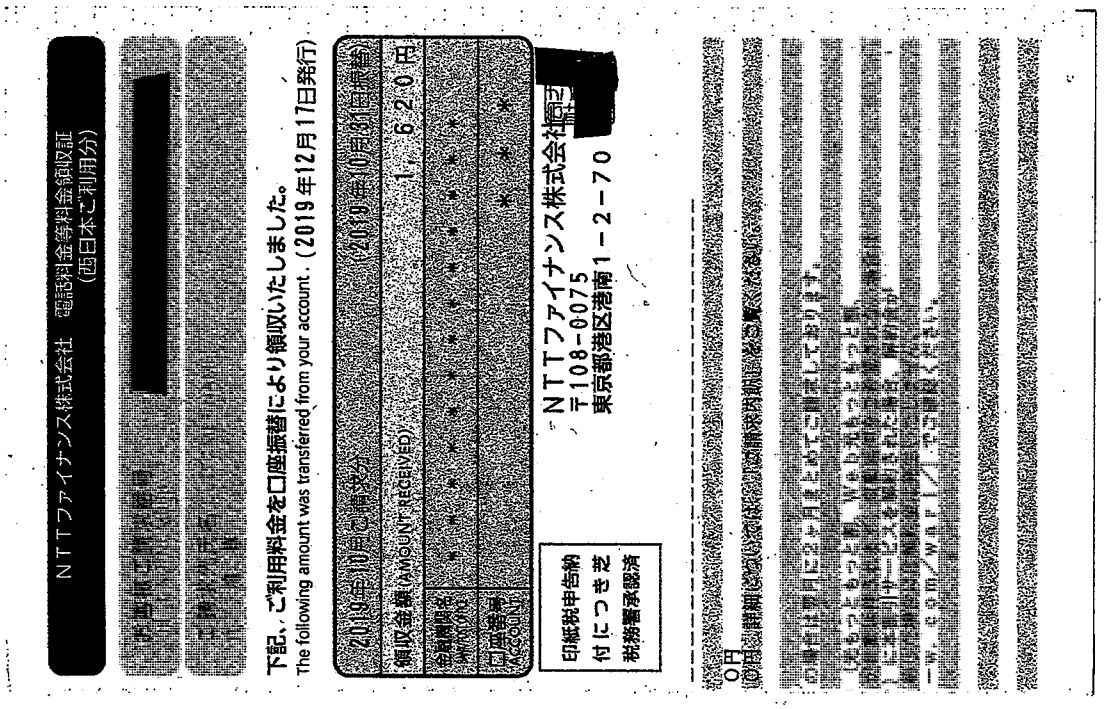

内訳項目 金額(円)	内訳金額(円) AMOUNT(YEN)	請求内訳等詳細 DETAILS OF CHARGE BREAKDOWN	〔本内訳は、当サービス提供事業者が発行したものです。〕	税区分 TAX
◆[redacted]				
		9月分		
◇NTT西日本②利用分				
756	200	フレッツ・スポット付加利用料	8月 1日～ 8月31日	合 算
	500	オフィス安心パック 基本サポート	8月 1日～ 8月31日	合 算
	56	消費税等相当額（合計）	合算表示の料金合計×8%	
◇NTT西日本分（小計）				
756	756	（小計）		
		10月分		
◇NTT西日本②利用分				
864	200	フレッツ・スポット付加利用料	9月 1日～ 9月30日	合 算
	500	オフィス安心パック 基本サポート	9月 1日～ 9月30日	合 算
	100	発行手数料	本請求書等の発行にかかわる各種費用にあります。	合 算
	64	消費税等相当額（合計）	合算表示の料金合計×8%	
◇NTT西日本分（小計）				
864	864	（小計）		
◇合計				
1,620	1,620	合計	2か月分の合計請求額です。	

第４号様式（第５条関係）（Ａ４）

整理番号

領収書等貼付用紙

費目 ※該当する費目に✓をつける	支出額 ※政務活動費充当額を記入
	786 円
□ 調査研究費　□ 研修費　□ 会議費 □ 資料作成費　□ 資料購入費　□ 広報・広聴費 □ 人件費　☒ 事務費　□ 事務所費 □ 要請・陳情活動費	支出年月日 令和 1 年 11 月 15 日
	使用者 ※領収書で明白な場合は記入不要 竹下 隆

支出内容

事務所備品代（ トイレットペーパー・芳香剤 ）

※領収書記載金額の一部を政務活動費で計上する場合（①又は②を記入）

① 按分率を使用する場合	按分の基礎とする金額 ＿＿＿＿ 円 按分率 ＿＿＿＿ %
② 按分率を使用しない場合	充当の考え方

領収書等貼付欄

楽天ポイントが貯まる！使える！
www.daikokudrug.com

ダイコク ドラッグ 難波中３丁目
06-6630-9995

令和1年11月15日

No01:5423182839 店0542 端5423
19/11/15(金)14:21 担0387451[redacted]

ｷﾕｳｼｭｳﾘｮｸﾊﾞｯｸﾞﾝｼｬﾜｰTR23m	
4560154694587	¥368
本体	
ﾌｧﾌﾞﾘｰｽﾞﾕｼｮｳｼｭｳﾄｲﾚBS6ml	
4902430817677	¥348
本体	¥716
小計 本体	
お買上点数	2点
10%対象本体	¥716
10%消費税	¥70
8%対象本体	¥0
8%消費税	¥0
合計	¥786
お預り	¥1,001
おつり	¥215

(8※)印は軽減税率対象商品
(※)印はセルフメディケーション税制対象

2954231828392

印紙税申告納付につき 税務署承認済
大阪府大阪市中央区南船場3-5-17 7F

会社コード：122

第４号様式（第５条関係）（Ａ４）

整理番号

領収書等貼付用紙

費目 ※該当する費目に✔をつける	支出額 ※政務活動費充当額を記入
	513 円
□ 調査研究費　□ 研修費　□ 会議費 □ 資料作成費　□ 資料購入費　□ 広報・広聴費 □ 人件費　☒ 事務費　□ 事務所費 □ 要請・陳情活動費	支出年月日 令和1 年 11 月 15 日 使用者 ※領収書で明白な場合は記入不要 竹下 隆

支出内容

事務所備品代（ 乾電池（単4） ）

※領収書記載金額の一部を政務活動費で計上する場合（①又は②を記入）

① 按分率を使用する場合	按分の基礎とする金額 ＿＿＿＿ 円 按分率 ＿＿＿＿ %
② 按分率を使用しない場合	充当の考え方

領収書等添付欄

FamilyMart

難波中三丁目店
大阪府大阪市浪速区難波中
３－１７－１５
電話：06-4396-6775

2019年11月15日（金）10:07
ﾚｼﾞ 2-7128　責No.003
領　収　証
アルカリ金　単４　４Ｐ　¥513
合　計　¥513
（１０％対象　¥513）
（内消費税等　¥46）
お　預　り　¥513
お　釣　¥0
Ｔ会員番号 [redacted]
獲得ﾎﾟｲﾝﾄ(3日後加算)　2P
明細）ショッピングＰ　2P
現在利用可能ﾎﾟｲﾝﾄ [redacted]
Ｔマネー残高　¥ー
Ｔカードが無効の場合、Ｔポイントは貯まりません。詳細はtsite.jpにてご確認下さい。

第４号様式（第５条関係）（Ａ４）

整理番号

領収書等貼付用紙

費目 ※該当する費目に✔をつける	支出額 ※政務活動費充当額を記入
	1,080 円
☐ 調査研究費　☐ 研修費　☐ 会議費 ☐ 資料作成費　☐ 資料購入費　☐ 広報・広聴費 ☐ 人件費　☒ 事務費　☐ 事務所費 ☐ 要請・陳情活動費	支出年月日 令和1年11月15日
	使用者 ※領収書で明白な場合は記入不要 竹下 隆
支出内容 インターネット費用　8　月分	

※領収書記載金額の一部を政務活動費で計上する場合（①又は②を記入）

① 按分率を使用する場合	按分の基礎とする金額 ＿＿＿＿ 円 按分率 ＿＿＿＿ %
② 按分率を使用しない場合	充当の考え方 携帯電話代 ＿＿＿＿ 円 除いて計上

領収書等添付欄

請求金額と引落し金額との差額は、口座残高不足の為
再引落しをしたので 遅延損害金（14.6%）と手数料 440円です。

遅延損害金　161,975 × 14.6% × 14日 = 907.422 ....
再振替手数料　440

907 + 440 = 1,347円

~~163,322~~（引落し額）− 1,347（再振替手数料他）= 161,975（請求額）

[redacted]

01-11-15	[redacted]	*163,322	ｶﾞｿﾘﾝｶｰﾄﾞ

[redacted]

○他店支払いの小切手等でご入金のときは、携帯電話にお払戻しができる予定日を表示します。お支払可能時刻は小切手等の種類により異ります。詳細は窓口にご照会ください。

お支払期日	2019年11月01日
今回ご請求金額	161,975円 ※ずっと全額支払いからの減額については、右記「今回ご請求金額の変更について」をご覧ください。
お支払いコース	口座引落しコース(ずっと全額支払い選択)
金融機関名	りそな銀行
支店名	難波支店
口座番号	普通 [redacted]
口座名義人	タケシタ　タカシ

※口座へのご準備は、お支払期日の前日(金融機関営業日)までにお願いいたします。
※個人情報保護のため口座番号の一部を非表示としております。

カード番号 [redacted]

※個人情報保護のためカード番号の一部を非表示としております。

2019年10月10日作成

お支払方法

残高スライド元利定額リボルビング払い(ずっと全額支払い選択)

リボルビング払いコース名

ショッピング: ミニマム・ペイメント

キャッシング: ミニマム・ペイメント

今回ご請求金額の変更について

最少お支払金額以上であれば、ご請求金額を減額することも、「ずっと全額支払い」の設定を解除する(最少お支払金額に戻す)ことも可能です。ご希望の場合は、下記の期限までにご変更ください。

【変更期限】
2019年10月27日
(Webは21:30、
サービスデスクは21:00)まで

【変更方法】
会員専用ネットサービスまたは、サービスデスクにて

※変更期限は、お支払月・金融機関により異なります。上記または当社ホームページをご確認ください。
※変更期限後にご利用代金明細書がお手元に届いた際はご了承ください。

【今回ご請求金額の内訳】

単位:円	ショッピング	キャッシング	その他	合計
①前回お支払い後残高	0	0	0	0
②新規ご利用金額(09月末日集計分)	161,975	0	0	161,975
③ご利用残高(①+②)	161,975	0	0	161,975
④今回ご請求金額(11月01日分)	161,975	0	0	161,975
⑤うち元金	161,975			161,975
⑥うち手数料・利息				0
⑦今回お支払い後残高(③−⑤)	0	0	0	0

①10月お支払期日分のご請求金額をお支払い後のご利用残高。明細書作成日(明細書を再作成した場合を除く)までに、10月お支払期日分のご請求金額以外のお支払いをされた場合等は、その金額が差引かれて表示されます。ただし、下記②の金額は含まれません。
②09月末日時点集計の新規ご利用金額(※加盟店からの利用データ等の到着時期により明細書への反映が翌月以降になる場合がございます。)
③上記①②の合計金額
④今回のご請求金額
⑤今回ご請求金額のうちの元金。
⑥今回ご請求金額のうち手数料・利息分の合計金額。
⑦今回お支払い後残高=[③ご利用残高−⑤今回ご請求金額のうちの元金]

●翌月一括払いを除き、商品の引き渡しがなされなかった時や、商品に欠陥がある時等、その事情を主張して、支払いを止めることができる場合があります。

【新規ご利用金額の明細】 ※S:ショッピングご利用分 C:キャッシングご利用分

本書面において、「ご利用金額」のうちショッピングに係るものは「現金価格」を表します。

ご利用年月日	ご利用内容/店名	区分	ご利用金額(円)	備考 <海外ご利用分は現地通貨額/換算レート(円)>
2019 8 31	ASAHIネット	S	1080	
[redacted]			156595	
			4300	
	合計		161975	

▶ 獲得クレジットポイントは裏面にご案内しています。

返品等でご利用の一部に取消しが発生した場合、該当ご利用金額全額の取消しと、一部取消し分を差し引いたご利用額が記載されます。※一部取消し額は記載されません。

OPEN→

第４号様式（第５条関係）（Ａ４）

整理番号

領収書等貼付用紙

費目 ※該当する費目に✔をつける	支出額 ※政務活動費充当額を記入
□ 調査研究費　□ 研修費　□ 会議費 □ 資料作成費　□ 資料購入費　□ 広報・広聴費 □ 人件費　☒ 事務費　□ 事務所費 □ 要請・陳情活動費	2060 円
	支出年月日 令和 1 年 11 月 16 日
	使用者 ※領収書で明白な場合は記入不要 竹下 隆

支出内容

事務所備品代（日華議連参加のため（11/12～11/15）WiFiセット レンタル）

※領収書記載金額の一部を政務活動費で計上する場合（①又は②を記入）

① 按分率を使用する場合	按分の基礎とする金額 4120 円 按分率 50 %
② 按分率を使用しない場合	充当の考え方

領収書等添付欄

利用内訳書 兼 領収証

TelecomSquare

2019/11/16　2736
利用内訳書No. C21000002846982-01

***

竹下　隆　様

【お知らせ】

株式会社テレコムスクエア

[redacted]

この度は弊社レンタルサービスをご利用頂きありがとうございました。
以下にご利用の明細をご案内いたしますのでよろしくご査収ください。

102-0076 東京都千代田区五番町6-2
ホーマットホライゾンビル3F

TEL 03-3239-3140

FAX 03-3239-2444

[redacted]

ご利用者	竹下　隆様	利用国・利用都市	
部課コード		台湾	
申込No. B112890376	お客様ID [redacted]	台南	
納品～返却	2019/11/12　～　2019/11/15		
本体台数	WiFiセット 1台		

[redacted]

ご利用金額	¥4,120.	支払方法	クレジットカード
課税対象額	¥1,200.		
消費税	¥120.		
課税対象外	¥2,800.		

利用内訳

料金区分	サービス・商品名	単価(円)	日数/通話時間	金額(円)	消費税
ご利用電話番号 [redacted]					
データ通信料金	データ通信料金/TW-CC(WiFi)4G/データ/海外/WiFi/レギュラー/4G/デイリー	700/日	4日間	2,800	対象外
オプション料金	安心補償プラス料金/デイリー/TW-CC(WiFi)4G/データ/海外/WiFi/レギュラー/4G/デイリー	300/日	4日間	1,200	

備考　0666475508/[redacted]

領収証　竹下　隆 様

領収日　2019/11/16
No.　C11000002497533

¥4,120.

課税対象額　¥1,200.
消費税　¥120.
課税対象外　¥2,800.

但、通信機器レンタル、通話・通信、その他料金として

支払方法：クレジットカード

株式会社テレコムス[redacted]
102-0076 東京都千代[redacted]
ホーマットホライゾ[redacted]
TEL 03-3239-3140

第４号様式（第５条関係）（Ａ４）

整理番号

領収書等貼付用紙

費目 ※該当する費目に✔をつける	支出額 ※政務活動費充当額を記入
	739 円
□ 調査研究費　□ 研修費　□ 会議費 □ 資料作成費　□ 資料購入費　□ 広報・広聴費 □ 人件費　☒ 事務費　□ 事務所費 □ 要請・陳情活動費	支出年月日 令和 1 年 11 月 21 日
	使用者 ※領収書で明白な場合は記入不要 竹下　隆
支出内容 来客用ウォーターサーバー代　・　振込料	

※領収書記載金額の一部を政務活動費で計上する場合（①又は②を記入）

① 按分率を使用する場合	按分の基礎とする金額 ＿＿＿＿ 円 按分率 ＿＿＿＿ %
② 按分率を使用しない場合	充当の考え方

領収書等添付欄

キャッシュサービスご利用明細

毎度ありがとうございます。
お取引内容をお確かめのうえ、お持ち帰りください。

りそな銀行 RESONA

取引銀行	取引店	口座番号
0010	0125	[redacted]

取扱店	お取引日	時刻
12558	01-11-21	16:35

お取引内容	お取引金額(円)	手数料
振込	¥629	¥110

お取引後の残高(円)	おつり
**********	

ＩＣ認証

お振込明細またはご案内　電信

お受取人
リソナ
センリチユウオウ
普通 [redacted]
ハクバ゛ウオーターハンハ゛イ(カ) オオサカ様
登録番号 0002

ご依頼人
タケシタ タカシ様
電話番号 [redacted]
取扱番号 210003

印紙税申告納付につき東税務署承認済

*印紙税を納付しない場合は*印で消しております。→

御請求書

556-0011
大阪市浪速区難波中
3-18-11　東ビル1階
竹下隆事務所　御中

[redacted]

請求日　2019/11/7
請求Ｎｏ　1911000329
[redacted]

399-0004　長野県松本市市場２－１６
白馬ウォーター販売株式会社松本計算センター
TEL　0263-24-3898　FAX　0263-24-3899
《ピュアなお水お届けします》

2019/10/末日締	
前回御請求額	¥4,019
御入金額	¥4,019
繰越金額	¥0
今回御買上額	¥629
(内消費税額10%)	(¥57)
(内消費税額8%)	(¥0)
今回御請求額	¥629

平素はアルピナウォーターを御愛飲頂きまして誠に有難うございます。
下記の通りご請求申し上げますのでよろしくお願い申し上げます。

■銀行でのお振込の際には、お手数ですが振込依頼人様の前に以下の番号を
　ご記入いただきますようお願い申し上げます。
[redacted]

■振込先口座
八十二銀行 松本営業部　普通[redacted]　白馬ウォーター販売（株）
りそな銀行 松本支店　普通[redacted]　白馬ウォーター販売（株）
りそな銀行 千里中央支店　普通[redacted]　白馬ウォーター販売（株）
りそな銀行 名古屋駅前支店　普通[redacted]　白馬ウォーター販売（株）

■恐れ入りますが、お振込手数料はお客様ご負担でお願いいたします。

日付	商品コード	商品名	数量	単位	単価	金額（税込）	備考
≪お買上明細≫							
2019/10/31 **********	12000010	サーバーレンタル料（月額）	1		629	629	
		今月お買上額				629	(内消費税額10%　57円)
≪ご入金明細≫							
2019/10/17		銀行振込				4,019	
		ご入金合計				4,019	

第４号様式（第５条関係）（Ａ４）

整理番号

領収書等貼付用紙

費目 ※該当する費目に✔をつける	支出額 ※政務活動費充当額を記入
□ 調査研究費　□ 研修費　□ 会議費 □ 資料作成費　□ 資料購入費　□ 広報・広聴費 □ 人件費　☒ 事務費　□ 事務所費 □ 要請・陳情活動費	1,080 円
	支出年月日 令和 1 年 12 月 2 日
	使用者 ※領収書で明白な場合は記入不要 竹下　隆
支出内容 インターネット費用　9　月分	

※領収書記載金額の一部を政務活動費で計上する場合（①又は②を記入）

① 按分率を使用する場合	按分の基礎とする金額 ＿＿＿＿ 円 按分率 ＿＿＿＿ %
② 按分率を使用しない場合	充当の考え方 携帯電話代 ＿＿＿＿ 円 除いて計上

領収書等添付欄

[redacted]

01-12-02 振替	*57,847	*ﾃﾞﾋﾞｯﾄｶｰﾄﾞ

[redacted]

○他店支払いの小切手等でご入金のときは、預金帳にお払戻しができる予定日を表示します。お支払可能時刻は小切手等の種類により異ります。詳細は窓口にご照会ください。

12

お支払期日	2019年12月02日
今回ご請求金額	57,847円 ※ずっと全額支払いからの解除については、右記「今回ご請求金額の変更について」をご覧ください。
お支払いコース	口座引落しコース(ずっと全額支払い選択)
金融機関名	りそな銀行
支店名	難波支店
口座番号	[redacted]
口座名義人	タケシタ　タカシ

※口座へのご準備は、お支払期日の前日(金融機関営業日)までにお願いいたします。
※個人情報保護のため口座番号の一部を非表示としております。

カード番号 [redacted]

※個人情報保護のためカード番号の一部を非表示としております。

お支払方法

残高スライド元利定額リボルビング払い(ずっと全額支払い選択)

リボルビング払いコース名

ショッピング: ミニマム・ペイメント

キャッシング: ミニマム・ペイメント

2019年11月10日作成

今回ご請求金額の変更について

最少お支払金額以上であれば、ご請求金額を減額することも、「ずっと全額支払い」の設定を解除する(最少お支払金額に戻す)ことも可能です。ご希望の場合は、下記の期限までにご変更ください。

【変更期限】
2019年11月25日
(Webは21:30、
サービスデスクは21:00)まで

【変更方法】
会員専用ネットサービスまたは、サービスデスクにて

※変更期限は、お支払月・金融機関により異なります。上記または当社ホームページをご確認ください。
※変更期限後にご利用代金明細書がお手元に届いた際はご了承ください。

【今回ご請求金額の内訳】

単位:円	ショッピング	キャッシング	その他	合計
①前回お支払い後残高	0	0	0	0
②新規ご利用金額(10月末日集計分)	57,847	0	0	57,847
③ご利用残高【①+②】	57,847	0	0	57,847
④今回ご請求金額(12月02日分)	57,847	0	0	57,847
⑤うち元金	57,847			57,847
⑥うち手数料・利息				0
⑦今回お支払い後残高【③-⑤】	0	0	0	0

①11月お支払期日分のご請求金額をお支払い後の(ご利用残高・明細書作成日(明細書を再作成した場合を除く)までに、11月お支払期日分のご請求金額以外のお支払いをされた場合等は、その金額が差引かれて表示されます。ただし、下記②の金額は含まれません。
②10月末日時点集計の新規ご利用金額(※加盟店からの利用データ等の到着時期により、明細書への反映が翌月以降になる場合がございます。)
③上記①②の合計金額
④今回のご請求金額
⑤今回ご請求金額のうちの元金。
⑥今回ご請求金額のうち、手数料・利息分の合計金額
⑦今回お支払い後残高=[③ご利用残高-⑤今回ご請求金額のうちの元金]

●翌月一括払いを除き、商品の引き渡しがなされなかった時や、商品に欠陥がある時等、その事情を主張して、支払いを止めることができる場合があります。

【新規ご利用金額の明細】 ※S:ショッピングご利用分 C:キャッシングご利用分 ←

→本書面において、「ご利用金額」のうちショッピングに係るものは「現金価格」を表します。

ご利用年月日	ご利用内容／店名	区分	ご利用金額(円)	備考 <海外ご利用分は現地通貨額／換算レート(円)>
2019 930	ASAHIネット	S	1080	
[redacted]			8409	
			908	
			32750	
			14700	
	合計		57847	

▶ 獲得クレジットポイントは裏面にご案内しています。

返品等でご利用の一部に取消しが発生した場合、該当ご利用金額全額の取消しと、一部取消し分を差し引いたご利用額が記載されます。※一部取消し額は記載されません。

OPEN →

第４号様式（第５条関係）（Ａ４）

整理番号

領収書等貼付用紙

費目 ※該当する費目に✔をつける	支出額 ※政務活動費充当額を記入
	15939 円
□ 調査研究費　□ 研修費　□ 会議費 □ 資料作成費　□ 資料購入費　□ 広報・広聴費 □ 人件費　☒ 事務費　□ 事務所費 □ 要請・陳情活動費	支出年月日 令和 1 年 12 月 2 日 使用者 ※領収書で明白な場合は記入不要 竹下 隆
支出内容 携帯電話代 ・ 事務所電話代　11 月分	

※領収書記載金額の一部を政務活動費で計上する場合（①又は②を記入）

① 按分率を使用する場合	按分の基礎とする金額 13601 円（携帯電話代） 按分率 50 %
② 按分率を使用しない場合	充当の考え方

領収書等添付欄

13601 × 0.5 = 6800
6800 + 9139（事務所電話代）= 15939

[redacted]

01-12-02	振替	*57,847	ｵﾟｹﾂﾄｶｰﾄﾞ

○他店支払いの小切手等でご入金のときは、預金帳にお払戻しができる予定日を表示します。お支払可能時刻は小切手等の種類により異ります。詳細は窓口にご照会ください。

12

[redacted]

550-0011
大阪市西区靭中3-[redacted]
竹下 隆様
[redacted]

郵便区内特別

0021654#

0191122030138052 19

NTTファイナンス

00313960

NTTファイナンス株式会社
〒108-0075 東京都港区港南1-2-70 [redacted]

[redacted]

日頃、NTTファイナンスをご利用いただきまして誠にありがとうございます。
下記に記載の料金をご指定の口座から振替させていただきます。

(1/5ページ)

お客様電話番号等 (BILLING NUMBER) お客様番号 (CUSTOMER NUMBER)	請求年月 (MONTH OF ISSUE)	振替金額 (TRANSFER AMOUNT OF MONEY)	振替日 (TRANSFER DAY)
[redacted]	2019年 11月ご請求分	22,740円	2019年12月02日

[redacted]

【NTTファイナンスからのお知らせ】

＊＊＊ NTTグループ各社ご請求金額 ＊＊＊

NTTドコモ分ご請求額	22,740円
(合計)	22,740円

詳細については、「ご請求内訳」をご覧ください。

【NTTドコモからのお知らせ】

＊＊＊ 電話番号毎のご利用金額（税込） ＊＊＊

[redacted]	4,782円
	8,819円
	9,139円

[redacted]

＊＊＊ ドコモからのお知らせ ＊＊＊

2019年10月より、消費税率が10％へ引き上げられました。
今月請求分（2019年10月ご利用分）より、消費税率10％を適用いたします。

お知らせは次ページに続きます。

[redacted]	23,080円（税込）
[redacted]	
[redacted]	電話番号毎のご請求内訳をご確認ください。

dポイントのお知らせ

dポイントがたまる・つかえる街のお店やネットサイトはどんどん拡大中です。普段よく利用されているあのお店やあのサイトでも、dポイントがたまる・つかえるかもしれません。ぜひ「dポイントクラブサイト」で最新情報をご確認ください。

※振替日に振替が出来なかった場合は延滞利息を加算させていただく場合があります。
If the payment cannot be transferred on that date, interest on any unpaid balance may be charged.

※口座振替をご利用のお客様で、振替日に振替ができなかった場合は、原則として、ご請求月の翌月15日に再度振替させていただきます。
なお、振替日が土曜・日曜・祝日の場合は、翌営業日に振替させていただきます。

[redacted]

（2019年11月13日発行）

お客様電話番号等 (BILLING NUMBER) お客様番号 (CUSTOMER NUMBER)
[redacted]

ご請求先氏名 (CUSTOMER NAME)
竹下 隆 様

2019年 10月ご請求分	
2019年 10月 31日振替	
領収金額(AMOUNT RECEIVED)	23,080円
金融機関名 BANK/POST OFFICE	＊＊＊＊＊＊＊＊＊＊＊＊＊
口座番号 ACCOUNT	＊＊＊

右記、ご利用料金を口座振替により領収いたしました。
The following amount was transferred from your account.

印紙税申告納付につき芝税務署承認済

NTTファイナンス株式会社 [redacted]
〒108-0075
東京都港区港南1-2-70 [redacted]

お客様電話番号等 BILLING NUMBER	[redacted]	請求年月 MONTH OF ISSUE	2019年11月ご請求分

[redacted]

＊＊＊　ドコモ光／戸建のお知らせ　＊＊＊
１１月末でドコモ光／戸建のご契約期間が満了となります。継続契約を希望されない場合、翌々月末までにお申出をお願いいたします。

ご請求内訳

（お客様番号 [redacted]

内訳項目　金額（円） CHARGE BREAKDOWN BY CATEGORY(YEN)	内訳金額（円） AMOUNT (YEN)	請求内訳等詳細 DETAILS OF CHARGE BREAKDOWN （本内訳は、各サービス提供事業者が発行したものです。）	税区分 TAX
【合計請求額の請求内訳】		詳細は電話番号毎内訳をご覧ください。	
[redacted]			
10,080	10,080	基本使用料	合算
[redacted]			
629	15	FOMA・SMS通信料	合算
[redacted]			
	1,062	国内通話料（ドコモ光電話）	合算＊
[redacted]			
	0	当月無料通話適用額（ドコモ光電話）	合算
[redacted]			
5,400	6,500	パケット定額料（シェア）	合算
[redacted]			
	−800	パケット定額料（シェアずっとドコモ割）	合算
[redacted]			
	0	パック定額通信料	合算
[redacted]			
1,546	3,720	付加機能使用料等	合算
[redacted]			
	130	spモード決済（iTunes）	非対象等
[redacted]			
	−2,366	月々サポート適用額	内税
[redacted]			
◇端末等代金分割支払金			
[redacted]			非対象
◇消費税等相当額（計）			
[redacted]			
	（　49）	（内訳）消費税等相当額（合算分）　合算＊表示の料金合計×８％	
[redacted]			
[redacted]			
22,740	22,740	合計　（３回線請求分）	
[redacted]			
		内、ＮＴＴドコモ１０％分の対象総額は　１８，８３７円です。	
[redacted]			
＜電話番号毎の請求内訳＞			
[redacted]			
◆[redacted]		ご利用期間（１０／１～１０／３１）	
[redacted]			
980	980	シンプルプラン（スマホ）	合算
[redacted]			
0	0	Ｘｉ通話料（合計）	合算
[redacted]			

＊＊＊ＮＴＴドコモからのお知らせ＊＊＊
●各種お申込み・お手続き、ご契約内容の確認などは、インターネットからできます。
【スマートフォン】はｄメニュー、【ｉモード】はｉＭｅｎｕ、【ＰＣ】はドコモＨＰのマイドコモから「ドコモオンライン手続き」をご利用いただけます。
●弊社分請求額のうち、料金回収代行分は、ＮＴＴファイナンスへ請求事務を委託しています。

[redacted]

お客様電話番号等 BILLING NUMBER	[redacted]	請求年月 MONTH OF ISSUE	2019年11月ご請求分

ご請求内訳

(お客様番号 [redacted]

内訳項目 金額（円） CHARGE BREAKDOWN BY CATEGORY (YEN)	内訳金額（円） AMOUNT (YEN)	請求内訳等詳細 DETAILS OF CHARGE BREAKDOWN （本内訳は、各サービス提供事業者が発行したものです。）	税区分 TAX
	(−20)	(内訳) ファミリー割引料（ドコモ） 対象通話２０円×１００％	
500	500	Ｘｉシェアオプション定額料	合 算
◇その他ご利用料金等（計）			
	300	留守番電話サービス利用料	合 算
	380	スゴ得コンテンツ利用料	合 算
	−380	いちおしパック割引料	合 算
	750	ケータイ補償ｉＰｈｏｎｅ＆ｉＰａｄ７５０	合 算
	−380	あんしんパックモバイル割引	合 算
	−50	ケータイお探しサービス割引料	合 算
	−300	キャンペーン割引料（ドコモＷｉ−Ｆｉ）	合 算
	−2,366	月々サポート適用額 本回線は２３回目の適用（全２４回）	内 税
◇端末等代金分割支払金			
		ご請求は２０１９年１２月請求迄で、分割支払金残額は ３，１１０円です。	
355	355	消費税等相当額（合計） 合算表示の料金合計×１０％	
◇合計			
		○継続利用期間は、１０月末で 8年11か月となりました。	
		○ポイントのお知らせ	
		（ポイント進呈の対象になるご利用金額は、 １，４０２円です。）	
		○ステージのお知らせ	
		※その他のステージ情報はＷＥＢをご確認ください。	
◆[redacted]		ご利用期間（１０／１〜１０／３１）	
2,200	2,200	カケホーダイプラン（ケータイ）	合 算
15	15	ＦＯＭＡ・ＳＭＳ通信料 １０月ご利用分	合 算
4,900	6,500	シェアパック５（小容量）定額料	合 算
	−800	ずっとドコモ割プラス（料金割引）	合 算
	0	（参考）当月ご利用データ量 ０．１Ｇ（通信速度制限含む）	合 算
903	300	ｉモード利用料	合 算

お客様電話番号等 BILLING NUMBER	[redacted]	請求年月 MONTH OF ISSUE	2019年11月ご請求分

ご請求内訳

(お客様番号 [redacted]

内訳項目 金額（円） CHARGE BREAKDOWN BY CATEGORY(YEN)	内訳金額（円） AMOUNT (YEN)	請求内訳等詳細 DETAILS OF CHARGE BREAKDOWN （本内訳は、各サービス提供事業者が発行したものです。）	税区分 TAX
	300	ケータイ補償お届けサービス利用料（300）	合算
	[redacted]		
	50	請求書発行手数料　11月請求分	合算
	[redacted]		
◇消費税等相当額（計）			
[redacted]			
8,819	8,819	合計	
		<NTTドコモからのお知らせ>	
		○カケホーダイ／ライトプランご契約期間は10月末で　4か月となりました。	
		10月ご利用分に対する獲得ポイントは、　800です。	
		※その他の獲得ポイントはWEBをご確認ください。	
		10月末のステージは、　プラチナステージです。	
		○個別にご請求のファミリー割引グループ電話番号。　（2019年10月31日現在）	
		[redacted]	
[redacted]		ご利用期間（10／1～10／31）	
6,900	5,400	戸建・タイプB／西	合算
	1,500	ドコモ光電話バリュー基本使用料　480円の通話料を含みます。	合算
◇通話料・通信料（計）			
[redacted]			
	-448	無料通話適用分　9月ご利用分	合算*
◇その他ご利用料金等（計）			
[redacted]			
	200	ダブルチャネル	合算
	[redacted]		
	3	ユニバーサルサービス料／基本　1番号あたり3円のご請求となります	合算
◇消費税等相当額（計）			
[redacted]			
	(　49)	（内訳）消費税等相当額（合算分）　合算*表示の料金合計×8%	
	[redacted]		
9,139	9,139	合計	
		内、NTTドコモ10%分の対象総額は　8,476円です。	
		<NTTドコモからのお知らせ>	
		○ドコモ光／戸建のご契約期間は10月末で　1年11か月となりました。	
		○ポイントのお知らせ	

お客様電話番号等 BILLING NUMBER	[redacted]	請求年月 MONTH OF ISSUE	2019年11月ご請求分

ご請求内訳

(お客様番号 [redacted]

内訳項目 金額（円） CHARGE BREAKDOWN BY CATEGORY (YEN)	内訳金額（円） AMOUNT (YEN)	請求内訳等詳細 DETAILS OF CHARGE BREAKDOWN 〔本内訳は、各サービス提供事業者が発行したものです。〕	税区分 TAX
		（ポイント進呈の対象になるご利用金額は、 8，320円です。）	
		[redacted]	
		○ステージのお知らせ	
		[redacted]	
		※その他のステージ情報はWEBをご確認ください。	
		[redacted]	

第４号様式（第５条関係）（Ａ４）

整理番号

領収書等貼付用紙

費目 ※該当する費目に✔をつける	支出額 ※政務活動費充当額を記入
□ 調査研究費　□ 研修費　□ 会議費 □ 資料作成費　□ 資料購入費　□ 広報・広聴費 □ 人件費　☒ 事務費　□ 事務所費 □ 要請・陳情活動費	12803 円
	支出年月日 令和 1 年 12 月 9 日
	使用者 ※領収書で明白な場合は記入不要 竹下 隆

支出内容

事務所備品代（ プリンターインク・台所用洗剤・蛍光灯 ）

※領収書記載金額の一部を政務活動費で計上する場合（①又は②を記入）

① 按分率を使用する場合	按分の基礎とする金額 ＿＿＿＿ 円 按分率 ＿＿＿＿ %
② 按分率を使用しない場合	充当の考え方

領収書等添付欄

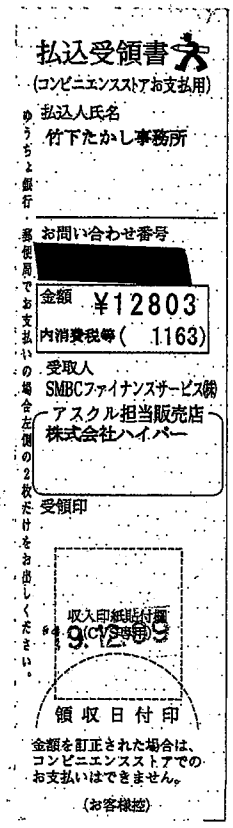

アスクルご請求書

２０１９年１１月３０日締切分

ASKUL

５５６－００１１
大阪府大阪市浪速区
難波中３－１８－１１
東ビル１階

竹下たかし事務所　様

C2　479671　00002/00002 [redacted]　U AB

00728496　C15-U1

お問い合わせ番号 [redacted]

アスクル担当販売店
株式会社ハイパー
関東ＰＲ
東京都中央区
日本橋堀留町２－９－６
ニューＥＳＲビル
029033 151

TEL: 06-6647-5508　FAX: 06-6648-8019

TEL: 0120-936-305　担当：アスクル担当者
お支払いに関するお問い合わせは担当販売店までお願い申し上げます。

お買い上げいただきましてありがとうございます。
記載の通り、ご請求申し上げます。

当月ご請求額	12,803円
うち消費税等（	1,163円）

お支払い日 ▶　２０１９年　１２月　１６日
お支払い方法 ▶　郵便／コンビニ支払

対象期間	2019/11/01 ～ 2019/11/30
当月お買い上げ金額	12,803円
当月返品金額	0円
当月値引金額	0円

税率別のお買い上げ金額等は裏面に表示しています。

お支払いには、別紙の払込取扱票をご利用ください。

月日 ／ 伝票番号 ／ 取引区分 お申込番号 ／ 商品名	数量	単価(円)(税込)	金額(円)(税込)	備考	税率/グリーン
11/25 32459562					
347-0646　Vl インクカートリッジ　LC3119-4PK	1	10,985	10,985		10.0 *
287-6932　キュキュット　本体２３０ｍＬ　ハンドマイルド　カモミール	1	242	242		10.0
		小　計	11,227	竹下　隆様ご発注分	
11/27 D7211108					
P01-8484　直】直管蛍光灯　スタータ形　クール色（昼光色）　ＦＬ４０ＳＳ	2	788	1,576		10.0
		小　計	1,576	竹下　隆様ご発注分	

税率の前に「軽」を表示している明細は、軽減税率対象です。

裏面もご覧ください。➡

第４号様式（第５条関係）（Ａ４）

整理番号

領収書等貼付用紙

費目 ※該当する費目に✔をつける	支出額 ※政務活動費充当額を記入
	4141 円
□ 調査研究費　□ 研修費　□ 会議費 □ 資料作成費　□ 資料購入費　□ 広報・広聴費 □ 人件費　☒ 事務費　□ 事務所費 □ 要請・陳情活動費	支出年月日 令和 1 年 12 月 10 日
	使用者 ※領収書で明白な場合は記入不要 竹下　隆
支出内容 来客用ウォーターサーバー代　・　振込料	

※領収書記載金額の一部を政務活動費で計上する場合（①又は②を記入）

① 按分率を使用する場合	按分の基礎とする金額 ＿＿＿＿ 円 按分率 ＿＿＿＿ %
② 按分率を使用しない場合	充当の考え方

領収書等添付欄

キャッシュサービスご利用明細

毎度ありがとうございます。
お取引内容をお確かめのうえ、お持ち帰りください。

りそな銀行 RESONA

取引銀行	取引店	口座番号
0010	0125	[redacted]
取扱い店	お取引日	時刻
12596	01-12-10	09:11
お取引内容	お取引金額(円)	手数料
振込	¥4,031	¥110
お取引後の残高(円)		おつり
**********		

ＩＣ認証

お振込明細またはご案内　電信

お受取人
リソナ
センリチユウオウ
普通 [redacted]
ハクハ゛ウオーターハンハ゛イ(カ) オオサカ様
登録番号 0002

ご依頼人
タケシタ タカシ様
電話番号 [redacted]
取扱番号 100008

印紙税申告納付につき東税務署承認済

*印紙税を納付しない場合は*印で消しております。→

御請求書

556-0011
大阪市浪速区難波中
3-18-11　東ビル1階
竹下隆事務所　御中

(

請求日　2019/12/5
請求Ｎｏ　1912000333

399-0004　長野県松本市市場２－１６
白馬ウォーター販売株式会社松本計算センター
TEL　0263-24-3898　FAX　0263-24-3899
《ピュアなお水お届けします》

2019/11/末日締	
前回御請求額	¥629
御入金額	¥629
繰越金額	¥0
今回御買上額	¥4,031
(内消費税額10%)	(¥57)
(内消費税額8%)	(¥252)
今回御請求額	¥4,031

※は軽減税率対象商品です。

平素はアルピナウォーターを御愛飲頂きまして誠に有難うございます。
下記の通りご請求申し上げますのでよろしくお願い申し上げます。

■銀行でのお振込の際には、お手数ですが振込依頼人様の前に以下の番号をご記入いただきますようお願い申し上げます。

■振込先口座
八十二銀行 松本営業部　普通　白馬ウォーター販売（株）
りそな銀行 松本支店　普通　白馬ウォーター販売（株）
りそな銀行 千里中央支店　普通　白馬ウォーター販売（株）
りそな銀行 名古屋駅前支店　普通　白馬ウォーター販売（株）
■恐れ入りますが、お振込手数料はお客様ご負担でお願いいたします。

<<お買上明細>>

日付	商品コード	商品名	数量	単位	単価	金額（税込）	備考
2019/11/29 1911008867	21000010	アルピナ（１２リットル） ※	3	本	1,134	3,402	
2019/11/29 1911008867	21000011	回収ボトル（アルピナ１２リットル）	3	本	0	0	
2019/11/30 **********	12000010	サーバーレンタル料（月額）	1		629	629	
		今月お買上額				4,031	
					10%対象	629	(内消費税額 57円)
					8%対象	3,402	(内消費税額 252円)

<<ご入金明細>>

2019/11/21	銀行振込	629	
	ご入金合計	629	

第４号様式（第５条関係）（Ａ４）

整理番号

領収書等貼付用紙

費目 ※該当する費目に✔をつける	支出額 ※政務活動費充当額を記入
	16,106 円
□ 調査研究費　□ 研修費　□ 会議費 □ 資料作成費　□ 資料購入費　□ 広報・広聴費 □ 人件費　☒ 事務費　□ 事務所費 □ 要請・陳情活動費	支出年月日 令和 2 年 1 月 6 日
	使用者 ※領収書で明白な場合は記入不要 竹下 隆
支出内容 携帯電話代 ・ 事務所電話代 12 月分	

※領収書記載金額の一部を政務活動費で計上する場合（①又は②を記入）

① 按分率を使用する場合	按分の基礎とする金額 14,640 円（携帯電話代） 按分率 50 %
② 按分率を使用しない場合	充当の考え方

領収書等添付欄

14640 × 1/2 = 7320
8786（事務所電話代）＋ 7320 = 16106

普通預金（兼お借入明細）

13

年 月 日	摘要	お支払金額(円)	お預り金額(円)	差引残高(「−」の表示がある場合は、お借入残高を表わします。)(円)
[redacted]				
02-01-06	電話	*23,426	ﾄﾞｺﾓ ｹｲﾀｲ	[redacted]
[redacted]				

[redacted]

[redacted]

郵便区内特別

0107541#

0191222030153463 60

NTTファイナンス

00810701

[redacted]

NTTファイナンス株式会社
〒108-0075 東京都港区港南1-2-70[redacted]

日頃、NTTファイナンスをご利用いただきまして誠にありがとうございます。
下記に記載の料金をご指定の口座から振替させていただきます。

（1／4ページ）

お客様電話番号等 (BILLING NUMBER) お客様番号 (CUSTOMER NUMBER)	請求年月 (MONTH OF ISSUE)	振替金額 (TRANSFER AMOUNT OF MONEY)	振替日 (TRANSFER DAY)
[redacted]	2019年 12月ご請求分	23,426円	2020年 1月 6日(月)

【NTTファイナンスからのお知らせ】

＊＊＊ NTTグループ各社ご請求金額 ＊＊＊

NTTドコモ分ご請求額 23，426円
(合計) 23，426円

詳細については、「ご請求内訳」をご覧ください。

【NTTドコモからのお知らせ】

＊＊＊ 電話番号毎のご利用金額（税込） ＊＊＊

[redacted] 4，782円
9，858円
8，786円

[redacted]

＊＊＊ ドコモからのお知らせ ＊＊＊

ユニバーサルサービス制度の番号単価の改定に伴い、2020年1月ご利用分からユニバーサルサービス料を1電話番号当たり月額3円（税抜）から2円（税抜）に改定いたします。詳しくはドコモのホームページにてご確認ください。引き続きお客様のご理解とご協力を賜りますようお願い申し上げます。

[redacted]	22，740円（税込）
[redacted]	
[redacted]	電話番号毎のご請求内訳をご確認ください。

【ポイントのお知らせ】

dポイントがたまる・つかえる街のお店やネットサイトはどんどん拡大中です。普段よく利用されているあのお店やあのサイトでも、dポイントがたまる・つかえるかもしれません。ぜひ「dポイントクラブサイト」で最新情報をご確認ください。

※振替日に振替が出来なかった場合は延滞利息を加算させていただく場合があります。
If the payment cannot be transferred on that date, interest on any unpaid balance may be charged.

※口座振替をご利用のお客様で、振替日に振替ができなかった場合は、原則として、ご請求月の翌月15日に再度振替させていただきます。
なお、振替日が土曜・日曜・祝日の場合は、翌営業日に振替させていただきます。

[redacted]

（2019年12月14日発行）

お客様電話番号等 (BILLING NUMBER) お客様番号 (CUSTOMER NUMBER)
[redacted]

ご請求先氏名 (CUSTOMER NAME)
竹下 隆 様

2019年 11月ご請求分	
2019年 12月 2日振替	
領収金額(AMOUNT RECEIVED)	22，740円
金融機関名 BANK/POST OFFICE	＊＊＊＊＊＊＊＊＊＊＊＊＊＊
口座番号 ACCOUNT	＊＊＊

右記、ご利用料金を口座振替により領収いたしました。
The following amount was transferred from your account.

印紙税申告納付につき芝税務署承認済

NTTファイナンス株式会社[redacted]
〒108-0075
東京都港区港南1－2－70[redacted]

お客様電話番号等 BILLING NUMBER	[redacted]	請求年月 MONTH OF ISSUE	2019年12月ご請求分

ご請求内訳

(お客様番号 [redacted])

内訳項目 金額（円） CHARGE BREAKDOWN BY CATEGORY (YEN)	内訳金額（円） AMOUNT (YEN)	請求内訳等詳細 DETAILS OF CHARGE BREAKDOWN （本内訳は、各サービス提供事業者が発行したものです。）	税区分 TAX
【合計請求額の請求内訳】		詳細は電話番号毎内訳をご覧ください。	
[redacted]			
10,080	10,080	基本使用料	合 算
[redacted]			
1,334	27	FOMA・SMS通信料	合 算
[redacted]			
	150	WWGiモード通信料（海外パケホ）	非対象等
[redacted]			
	−32	繰越適用額（ドコモ光電話）	合 算
[redacted]			
◇パケット定額料等（計）			
[redacted]			
	−800	パケット定額料（ドコモ光セット割）	合 算
[redacted]			
	500	シェアオプション定額料	合 算
[redacted]			
[redacted]の他ご利用料金等（計）			
[redacted]			
	0	ドコモWi−Fi利用料	合 算
[redacted]			
	50	請求書発行手数料	合 算
[redacted]			
	12	ユニバーサルサービス料	合 算
[redacted]			
3,110	3,110	端末等代金分割支払金	非対象等
[redacted]			
1,956	1,956	消費税等相当額（合計） 合算表示の料金合計×10％	
[redacted]			
◇合計			
[redacted]			
[redacted]			
◇[redacted]			
◇基本使用料等（計）			
[redacted]			
[redacted]ケット定額料等（計）			
[redacted]			
	0	（参考）当月ご利用データ量 1．0G（通信速度制限含む）	合 算
[redacted]			
−163	300	spモード利用料	合 算
[redacted]			
	100	my daiz／iコンシェル利用料	合 算
[redacted]			
	400	クラウド容量オプション利用料（50GB）	合 算
[redacted]			
	200	あんしんセキュリティ利用料	合 算
[redacted]			
	400	あんしん遠隔サポート利用料	合 算

＊＊＊NTTドコモからのお知らせ＊＊＊

●各種お申込み・お手続き、ご契約内容の確認などは、インターネットからできます。
【スマートフォン】はdメニュー、【iモード】はiMenu、【PC】はドコモHPのマイドコモから「ドコモオンライン手続き」をご利用いただけます。
●弊社分請求額のうち、料金回収代行分は、NTTファイナンスへ請求事務を委託しています。

[redacted]

お客様電話番号等 BILLING NUMBER	[redacted]	請求年月 MONTH OF ISSUE	2019年12月ご請求分

ご請求内訳

（お客様番号[redacted]

内訳項目　金額（円） CHARGE BREAKDOWN BY CATEGORY (YEN)	内訳金額（円） AMOUNT (YEN)	請求内訳等詳細 DETAILS OF CHARGE BREAKDOWN （本内訳は、各サービス提供事業者が発行したものです。）	税区分 TAX
	−380	あんしんパックモバイル割引	合算
	[redacted]		
	−50	ケータイお探しサービス割引料	合算
	[redacted]		
	−300	キャンペーン割引料（ドコモWi−Fi）	合算
	[redacted]		
	−2,366	月々サポート適用額　本回線は24回目の適用（全24回）	内税
◇端末等代金分割支払金			
	[redacted]		
		ご請求は2019年12月請求迄で、分割支払金残額は　0円です。	
	[redacted]		
355	355	消費税等相当額（合計）　合算表示の料金合計×10%	
◇合計			
[redacted]			
	[redacted]		
		○継続利用期間は、11月末で　9年となりました。	
	[redacted]		
		○ポイントのお知らせ	
	[redacted]		
		（ポイント進呈の対象になるご利用金額は、　1，402円です。）	
	[redacted]		
		○ステージのお知らせ	
	[redacted]		
		※その他のステージ情報はWEBをご確認ください。	
◆[redacted]		ご利用期間（11／1〜11／30）	
2,200	2,200	カケホーダイプラン（ケータイ）	合算
1,052	27	FOMA・SMS通信料　11月ご利用分	合算
	[redacted]		
	150	WWGiモード通信料（海外パケホ）　11月ご利用分	非対象等
	[redacted]		
4,900	6,500	シェアパック5（小容量）定額料	合算
	[redacted]		
	−800	ずっとドコモ割プラス（料金割引）	合算
	[redacted]		
	0	（参考）当月ご利用データ量　0．1G（通信速度制限含む）	合算
	[redacted]		
903	300	iモード利用料	合算
	[redacted]		
	300	ケータイ補償お届けサービス利用料（300）	合算
	[redacted]		
	50	請求書発行手数料　12月請求分	合算
	[redacted]		
◇消費税等相当額（計）			
[redacted]			
	[redacted]		
9,858	9,858	合計	
	[redacted]		
		<NTTドコモからのお知らせ>	
	[redacted]		

お客様電話番号等 BILLING NUMBER	[redacted]	請求年月 MONTH OF ISSUE	2019年12月ご請求分

ご請求内訳

（お客様番号 [redacted]

内訳項目 金額（円） CHARGE BREAKDOWN BY CATEGORY (YEN)	内訳金額（円） AMOUNT (YEN)	請求内訳等詳細 DETAILS OF CHARGE BREAKDOWN （本内訳は、各サービス提供事業者が発行したものです。）	税区分 TAX
		○カケホーダイ／ライトプランご契約期間は１１月末で　５か月となりました。	
		１１月ご利用分に対する獲得ポイントは、　９００です。	
		※その他の獲得ポイントはＷＥＢをご確認ください。	
		１１月末のステージは、　プラチナステージです。	
		○個別にご請求のファミリー割引グループ電話番号。　（２０１９年１１月３０日現在）	
		[redacted]	
◆[redacted]		ご利用期間（１１／１～１１／３０）	
6,900	5,400	戸建・タイプＢ／西	合算
	1,500	ドコモ光電話バリュー基本使用料　４８０円の通話料を含みます。	合算
◇通話料・通信料（計）			
	−32	繰越適用額　９月ご利用分からの繰越額は３２円	合算
	0	（参考）翌月ご請求分への光電話くりこし無料通話分は　１７６円です。	合算
806	500	転送でんわ　１契約	合算
	100	追加番号　１契約	合算
	3	ユニバーサルサービス料／基本（追加番号）　１番号あたり３円のご請求となります	合算
798	798	消費税等相当額（合計）　合算表示の料金合計×１０％	
◇合計			
8,786	8,786		
		○継続利用期間は、１１月末で　２年となりました。	
		○ポイントのお知らせ	
		（ポイント進呈の対象になるご利用金額は、　７，９８８円です。）	
		○ステージのお知らせ	
		※その他のステージ情報はＷＥＢをご確認ください。	

第４号様式（第５条関係）（Ａ４）

整理番号

領収書等貼付用紙

費目 ※該当する費目に✔をつける	支出額 ※政務活動費充当額を記入
	1,100 円
□ 調査研究費　□ 研修費　□ 会議費 □ 資料作成費　□ 資料購入費　□ 広報・広聴費 □ 人件費　☒ 事務費　□ 事務所費 □ 要請・陳情活動費	支出年月日 令和２年 1月 6日
	使用者 ※領収書で明白な場合は記入不要 竹下 隆
支出内容 インターネット費用 10 月分	

※領収書記載金額の一部を政務活動費で計上する場合（①又は②を記入）

① 按分率を使用する場合	按分の基礎とする金額 ＿＿＿＿ 円 按分率 ＿＿＿＿ %
② 按分率を使用しない場合	充当の考え方

領収書等添付欄

普通預金（兼お借入明細）

13

年－月－日	摘要	お支払金額(円)	お預り金額(円)	差引残高（「－」の表示がある場合は、お借入残高を表わします。）(円)
[redacted]				
02-01-06	[redacted]	*1,100	[redacted]	
[redacted]				

お支払期日	2020年01月06日
今回ご請求金額	1,100円 ※ずっと全額支払いからの減額については、右記「今回ご請求金額の変更について」をご覧ください。
お支払いコース	□口座引落しコース(ずっと全額支払い選択)
金融機関名	りそな銀行
支店名	難波支店
口座番号	[redacted]
口座名義人	タケシタ　タカシ

※口座へのご準備は、お支払期日の前日(金融機関営業日)までにお願いいたします。
※個人情報保護のため口座番号の一部を非表示としております。

カード番号 [redacted]

※個人情報保護のためカード番号の一部を非表示としております。

お支払方法

残高スライド元利定額リボルビング払い(ずっと全額支払い選択)

リボルビング払いコース名

ショッピング: ミニマム・ペイメント

キャッシング: ミニマム・ペイメント

2019年12月10日作成

今回ご請求金額の変更について

最少お支払金額以上であれば、ご請求金額を減額することも、「ずっと全額支払い」の設定を解除する(最少お支払金額に戻す)ことも可能です。ご希望の場合は、下記の期限までにご変更ください。

【変更期限】
2019年12月24日
(Webは21:30、サービスデスクは21:00)まで

【変更方法】
会員専用ネットサービスまたは、サービスデスクにて

※変更期限は、お支払月・金融機関により異なります。上記または当社ホームページをご確認ください。
※変更期限後にご利用代金明細書がお手元に届いた際はご了承ください。

【今回ご請求金額の内訳】

単位:円	ショッピング	キャッシング	その他	合計
①前回お支払い後残高	0	0	0	0
②新規ご利用金額【11月末日集計分】	1,100	0	0	1,100
③ご利用残高(①+②)	1,100	0	0	1,100
④今回ご請求金額(01月06日分)	1,100	0	0	1,100
⑤うち元金	1,100			1,100
⑥うち手数料・利息				0
⑦今回お支払い後残高(③−⑤)	0	0	0	0

①12月お支払期日分のご請求金額をお支払い後のご利用残高(明細書作成日(明細書発行作成)の場合を除く)までに、12月お支払期日分のご請求金額以外のお支払いをされた場合等は、その金額が差引かれて表示されます。ただし、下記②の金額は含まれません。
②11月末日時点集計の新規ご利用金額。※加盟店からの利用データ等の到着時期により、明細書への反映が翌月以降になる場合がございます。
③上記①②の合計金額
④今回のご請求金額
⑤今回ご請求金額のうちの元金。
⑥今回ご請求金額のうち手数料・利息分の合計金額。
⑦今回お支払い後残高=[③ご利用残高−⑤今回ご請求金額のうちの元金]

●翌月一括払いを除き、商品の引き渡しがなされなかった時や、商品に欠陥がある時等、その事情を主張して、支払いを止めることができる場合があります。

【新規ご利用金額の明細】 ※S:ショッピングご利用分 C:キャッシングご利用分 ←　→本書面において、「ご利用金額」のうちショッピングに係るものは「現金価格」を表します。

ご利用年月日	ご利用内容／店名	区分	ご利用金額(円)	備考 <海外ご利用分は現地通貨額／換算レート(円)>
2019 1031	ASAHIネット	S	1100	
	合計		1100	
				▶ 獲得クレジットポイントは裏面にご案内しています。

返品等でご利用の一部に取消しが発生した場合、該当ご利用金額全額の取消しと、一部取消し分を差し引いたご利用額が記載されます。※一部取消し額は記載されません。

OPEN→

第４号様式（第５条関係）（Ａ４）

整理番号

領収書等貼付用紙

費目 ※該当する費目に✔をつける	支出額 ※政務活動費充当額を記入
□ 調査研究費　□ 研修費　□ 会議費 □ 資料作成費　□ 資料購入費　□ 広報・広聴費 □ 人件費　☒ 事務費　□ 事務所費 □ 要請・陳情活動費	1,650 円
	支出年月日 令和 2 年 1 月 6 日
	使用者 ※領収書で明白な場合は記入不要 竹下　隆
支出内容 インターネットセキュリティー料 11/12 月分	

※領収書記載金額の一部を政務活動費で計上する場合（①又は②を記入）

① 按分率を使用する場合	按分の基礎とする金額 ＿＿＿＿ 円 按分率 ＿＿＿＿ %
② 按分率を使用しない場合	充当の考え方

領収書等添付欄

NTTファイナンス株式会社　電話料金等料金領収証（西日本ご利用分）

お客様ご請求番号 (BILLING NUMBER) [redacted]

ご請求先氏名 (CUSTOMER NAME) 竹下　隆　様

下記、ご利用料金を口座振替により領収いたしました。
The following amount was transferred from your account.（2020年 2月17日発行）

2019年1月ご利用分　領収金額 (AMOUNT RECEIVED) 1,650円

NTTファイナンス株式会社 [redacted]
〒108-0075
東京都港区港南１－２－７０

印紙税申告納付につき法税務署承認済

細については、「ご請求内訳」をご覧ください。

翌月に２ヶ月まとめてご請求しております。

ともっと割、Ｗｅｂ光もっともっと割、
伸されます。重複延伸をご希望されない場合は
引サービスを解約された場合、解約金が
合には解約金は発生いたしません。
ｏｍ／ｗａｒｉ／」でご確認ください。

M300B1391003 06729 06729 00 J

内訳項目 金額(円)	内訳金額(円) AMOUNT (YEN)	請求内訳等詳細 DETAILS OF CHARGE BREAKDOWN	【内訳は、各サービス毎に掲載されております。】	税区分 TAX
◆[redacted]		11月分		
◇NTT西日本ご利用分				
770	200	フレッツ・スポット付加利用料	10月 1日～10月31日	合 算
	500	オフィス安心パック 基本サポート	10月 1日～10月31日	合 算
	70	消費税等相当額（合計）	合算表示の料金合計×10%	
◇NTT西日本分（小計）				
770	770	（小計）		
		12月分		
◇NTT西日本ご利用分				
880	200	フレッツ・スポット付加利用料	11月 1日～11月30日	合 算
	500	オフィス安心パック 基本サポート	11月 1日～11月30日	合 算
	100	発行手数料	本請求書等の発行にかかわる各種費用になります。	合 算
	80	消費税等相当額（合計）	合算表示の料金合計×10%	
◇NTT西日本分（小計）				
880	880	（小計）		
◇合計				
1,650	1,650	合計	2ヵ月分のご請求額です。	

第４号様式（第５条関係）（Ａ４）

整理番号

領収書等貼付用紙

費　目　※該当する費目に✔をつける	支出額　※政務活動費充当額を記入
	2,803　円
☐ 調査研究費　☐ 研修費　☐ 会議費	支出年月日
☐ 資料作成費　☐ 資料購入費　☐ 広報・広聴費	令和 2 年 1 月 22 日
☐ 人件費　☑ 事務費　☐ 事務所費	使用者　※領収書で明白な場合は記入不要
☐ 要請・陳情活動費	竹下　隆
支出内容	
事務所備品代（ 封筒・来客用お茶・ボールペン ）	

※領収書記載金額の一部を政務活動費で計上する場合（①又は②を記入）

① 按分率を使用する場合	按分の基礎とする金額 ＿＿＿＿円 按分率 ＿＿＿＿％
② 按分率を使用しない場合	充当の考え方

領収書等添付欄

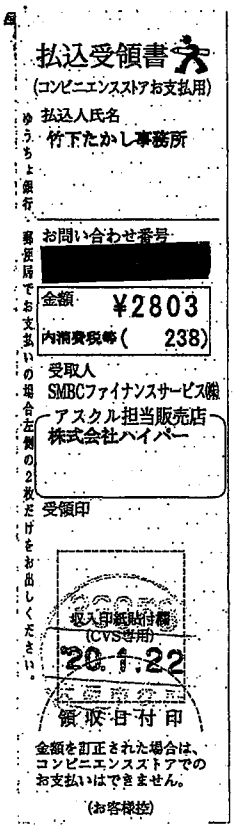

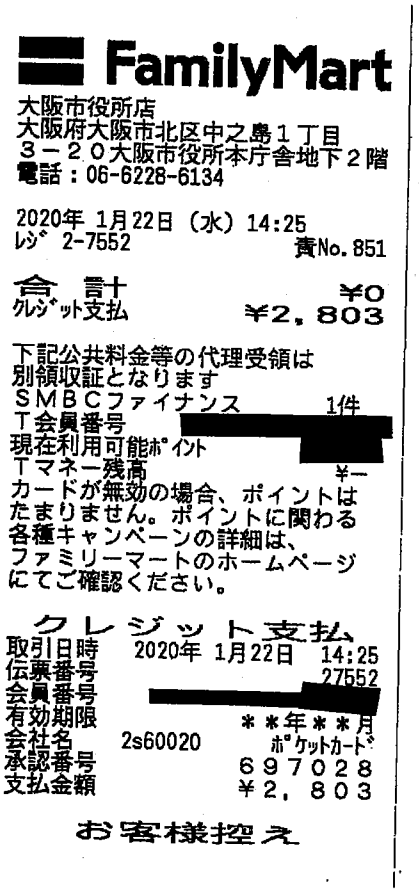

アスクルご請求書

2019年12月31日締切分

556−0011
大阪府大阪市浪速区
難波中3−18−11
東ビル1階

竹下たかし事務所　様

C2　489541　00002/00002 [redacted] U AB

00759288　C15-U1

ASKUL

お問い合わせ番号 [redacted]

アスクル担当販売店
株式会社ハイパー
関東PR
東京都中央区
日本橋堀留町2−9−6
ニューESRビル
029033 151

[redacted]

TEL: 06-6647-5508　FAX: 06-6648-8019

TEL: 0120-936-305　担当：アスクル担当者
お支払いに関するお問い合わせは担当販売店までお願い申し上げます。

お買い上げいただきましてありがとうございます。
記載の通り、ご請求申し上げます。

当月ご請求額	2,803円

うち消費税等（　238円）

お支払い日 ▶ 2020年 01月 15日
お支払い方法 ▶ 郵便／コンビニ支払

対象期間	2019/12/01 ～ 2019/12/31
当月お買い上げ金額	2,803円
当月返品金額	0円
当月値引金額	0円

税率別のお買い上げ金額等は裏面に表示しています。

お支払いには、別紙の払込取扱票をご利用ください。

月日 ／ 伝票番号 ／ 取引区分 お申込番号 ／ 商品名	数量	単価(円)(税込)	金額(円)(税込)	備考	税率/グリーン
12/10 35310635					
988-493 ナチュラルカラー封筒 長3 グリーン 300枚入	1	1,581	1,581		10.0 *
851-2079 おーいお茶抹茶入りさらさら緑茶 80g	1	972	972		軽 8.0
846-7788 ジェットストリーム0.38mm 黒インク SXN15038.	2	125	250		10.0 *
		小 計	2,803	竹下 隆様ご発注分	

税率の前に「軽」を表示している明細は、軽減税率対象です。

裏面もご覧ください。➡

第４号様式（第５条関係）（Ａ４）

整理番号

領収書等貼付用紙

費目 ※該当する費目に✔をつける	支出額 ※政務活動費充当額を記入
☐ 調査研究費　☐ 研修費　☐ 会議費 ☐ 資料作成費　☐ 資料購入費　☐ 広報・広聴費 ☐ 人件費　☒ 事務費　☐ 事務所費 ☐ 要請・陳情活動費	739 円
	支出年月日 令和 2 年 1 月 22 日
	使用者 ※領収書で明白な場合は記入不要 竹下 隆
支出内容 来客用ウォーターサーバー代 ・ 振込料	

※領収書記載金額の一部を政務活動費で計上する場合（①又は②を記入）

① 按分率を使用する場合	按分の基礎とする金額 ＿＿＿＿ 円 按分率 ＿＿＿＿ %
② 按分率を使用しない場合	充当の考え方

領収書等添付欄

キャッシュサービスご利用明細

毎度ありがとうございます。
お取引内容をお確かめのうえ、お持ち帰りください。

リそな銀行

取引銀行	取引店	口座番号
0010	0125	[redacted]
取扱店	お取引日	時刻
11441	02-01-22	14:14
お取引内容	お取引金額(円)	手数料
振込	¥629	¥110
お取引後の残高(円)		おつり
**********		
		IC認証

[redacted]

お振込明細またはご案内　電信

お受取人
リソナ
センリチユウオウ
普通[redacted]
ハクハ゛ウオーターハンハ゛イ(カ) オオサカ様
登録番号 0002

ご依頼人
タケシタ タカシ様
電話番号 [redacted]
取扱番号 220005

*印紙税を納付しない場合は*印で消しております。→

印紙税申告納付につき東 ***** 税務署承認済

御請求書

556-0011
大阪市浪速区難波中
3-18-11　東ビル1階
竹下陸事務所　御中

[redacted]

請求日　2020/1/10
請求No　2001000328

[redacted]
399-0004　長野県松本市[redacted]2－16
白馬ウォーター販売株[redacted]松本計算センター
TEL　0263-24-3898　[redacted]263-24-3899
《ピュアなお水お届けします》

2019/12/末日締	
前回御請求額	¥4,031
御入金額	¥4,031
繰越金額	¥0
今回御買上額	¥629
(内消費税額10%)	(¥57)
(内消費税額8%)	(¥0)
今回御請求額	¥629

平素はアルピナウォーターを御愛飲頂きまして誠に有難うございます。
下記の通りご請求申し上げますのでよろしくお願い申し上げます。

■銀行でのお振込の際には、お手数ですが振込依頼人様の前に以下の番号をご記入いただきますようお願い申し上げます。
[redacted]

■振込先口座
八十二銀行 松本営業部　普通 [redacted] 白馬ウォーター販売（株）
りそな銀行 松本支店　普通 [redacted] 白馬ウォーター販売（株）
りそな銀行 千里中央支店　普通 [redacted] 白馬ウォーター販売（株）
りそな銀行 名古屋駅前支店　普通 [redacted] 白馬ウォーター販売（株）
■恐れ入りますが、お振込手数料はお客様ご負担でお願いいたします。

《お買上明細》

日付	商品コード	商品名	数量	単位	単価	金額（税込）	備考
[redacted]							
2019/12/31	12000010	サーバーレンタル料（月額）	1		629	629	
**********							
[redacted]							
					10%対象	629	(内消費税額　57円)
					8%対象	0	(内消費税額　0円)
[redacted]							
2019/12/10		銀行振込				4,031	
[redacted]							

第４号様式（第５条関係）（Ａ４）

整理番号

領収書等貼付用紙

費目 ※該当する費目に✔をつける	支出額 ※政務活動費充当額を記入
	17,053 円
□ 調査研究費 □ 研修費 □ 会議費 □ 資料作成費 □ 資料購入費 □ 広報・広聴費 □ 人件費 ☒ 事務費 □ 事務所費 □ 要請・陳情活動費	支出年月日 令和 2 年 1 月 31 日
	使用者 ※領収書で明白な場合は記入不要 竹下 隆
支出内容 携帯電話代 ・ 事務所電話代 1 月分	

※領収書記載金額の一部を政務活動費で計上する場合（①又は②を記入）

① 按分率を使用する場合	按分の基礎とする金額 13,449 円（携帯電話代） 按分率 50 %
② 按分率を使用しない場合	充当の考え方

領収書等添付欄

13,449 × 1/2 = 6,724
6,724 + 10,329（事務所電話）= 17,053

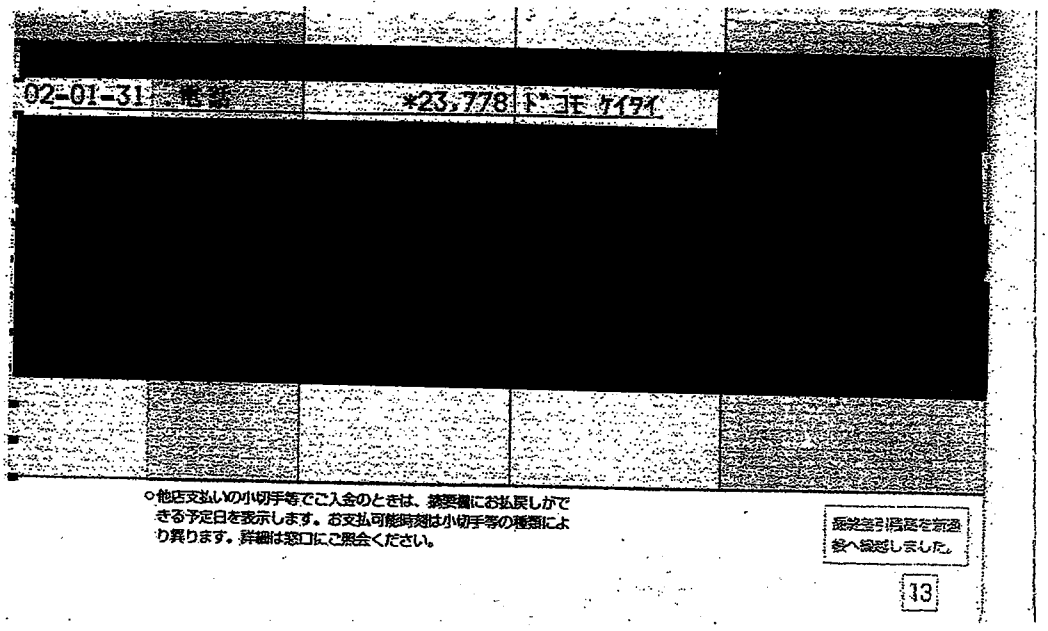
02-01-31 電話 *23,778 ﾄﾞｺﾓ ｹｲﾀｲ

○他店支払いの小切手等でご入金のときは、通帳にお払戻しができる予定日を表示します。お支払可能時刻は小切手等の種類により異ります。詳細は窓口にご照会ください。

振替当日預金を新潟銀へ振替しました。

13

口座振替のご案内（ドコモご利用分）

556-0011
大阪市浪速区難波中3丁目13－11
[redacted]ビル 1階
竹下 隆 様

郵便区内特別

0080288#

0200122030135852 76

NTTファイナンス

00618068

NTTファイナンス株式会社
〒108-0075 東京都港区港南1-2-70 [redacted]

日頃、NTTファイナンスをご利用いただきまして誠にありがとうございます。
下記に記載の料金をご指定の口座から振替させていただきます。

（ 1／4ページ）

お客様電話番号等 (BILLING NUMBER) お客様番号 (CUSTOMER NUMBER)	請求年月 (MONTH OF ISSUE)	振替金額 (TRANSFER AMOUNT OF MONEY)	振替日 (TRANSFER DAY)
[redacted]	2020年 1月ご請求分	23,778円	2020年 1月 31日 (金)

【NTTファイナンスからのお知らせ】

＊＊＊ NTTグループ各社ご請求金額 ＊＊＊

NTTドコモ分ご請求額	23,778円
(合計)	23,778円

詳細については、「ご請求内訳」をご覧ください。

【NTTドコモからのお知らせ】

＊＊＊ 電話番号毎のご利用金額（税込） ＊＊＊

[redacted]	4,041円
	9,408円
	10,329円

＊＊＊ ドコモからのお知らせ ＊＊＊

ユニバーサルサービス制度の番号単価の改定に伴い、2020年1月ご利用分からユニバーサルサービス料を1電話番号当たり月額3円（税抜）から2円（税抜）に改定いたします。詳しくはドコモのホームページにてご確認ください。引き続きお客様のご理解とご協力を賜りますようお願い申し上げます。

前月ご請求金額	23,426円（税込）
[redacted]	
ジャパンライフスタイル (2019年12月末現在)	電話番号毎のご請求内訳をご確認ください。

ポイントのお知らせ

dポイントがたまる・つかえる街のお店やネットサイトはどんどん拡大中です。普段よく利用されているあのお店やあのサイトでも、dポイントがたまる・つかえるかもしれません。ぜひ「dポイントクラブサイト」で最新情報をご確認ください。

※振替日に振替が出来なかった場合は延滞利息を加算させていただく場合があります。
If the payment cannot be transferred on that date, interest on any unpaid balance may be charged.

※口座振替をご利用のお客様で、振替日に振替ができなかった場合は、原則として、ご請求月の翌月15日に再度振替させていただきます。
なお、振替日が土曜・日曜・祝日の場合は、翌営業日に振替させていただきます。

NTTファイナンス株式会社 電話料金等領収証（ドコモご利用分）
RECEIPT OF TELECOMMUNICATION CHARGES

（2020年 1月16日発行）

お客様電話番号等 (BILLING NUMBER) お客様番号 (CUSTOMER NUMBER)
[redacted]

ご請求先氏名 (CUSTOMER NAME)
竹下 隆 様

2019年 12月ご請求分	
2020年 1月 6日振替	
領収金額(AMOUNT RECEIVED)	23,426円
金融機関名 BANK/POST OFFICE	＊＊＊＊＊＊＊＊＊＊＊＊＊＊
口座番号 ACCOUNT	＊＊＊

右記、ご利用料金を口座振替により領収いたしました。
The following amount was transferred from your account.

印紙税申告納付につき芝税務署承認済

NTTファイナンス株式会社 [redacted]
〒108-0075
東京都港区港南1－2－70 [redacted]

お客様電話番号等 BILLING NUMBER	[redacted]	請求年月 MONTH OF ISSUE	2020年 1月ご請求分

ご請求内訳

(お客様番号 [redacted]

内訳項目 金額（円） CHARGE BREAKDOWN BY CATEGORY (YEN)	内訳金額（円） AMOUNT (YEN)	請求内訳等詳細 DETAILS OF CHARGE BREAKDOWN （本内訳は、各サービス提供事業者が発行したものです。）	税区分 TAX
【合計請求額の請求内訳】		詳細は電話番号毎内訳をご覧ください。	
◇基本使用料等（計）			
10,080	10,080	基本使用料	合算
◇通話料・通信料（計）			
2,289	27	FOMA・SMS通信料	合算
	0	Xi通話料	合算
	3	Xi・SMS通信料	合算
	525	WORLD WING通話通信料	非対象等
	50	WWGiモード通信料（海外パケホ）	非対象等
	2,044	国内通話料（ドコモ光電話）	合算
	−176	繰越適用額（ドコモ光電話）	合算
	0	当月無料通話適用額（ドコモ光電話）	合算
◇パケット定額料等（計）			
5,700	5,500	パケット定額料（シェア）	合算
	−800	パケット定額料（ドコモ光セット割）	合算
	5,800	パケット定額料（シェアパック）	合算
	500	シェアオプション定額料	合算
	0	パケット通信料	合算
◇その他ご利用料金等（計）			
3,782	3,720	付加機能使用料等	合算
	0	ドコモWi−Fi利用料	合算
	50	事務手数料	合算
	12	ユニバーサルサービス料	合算
◇決済サービス代金等（計）			
130	130	spモード決済（iTunes）	非対象等
◇消費税等相当額（計）			
2,097	2,097	消費税等相当額（合計） 合算表示の料金合計×10%	
◇合計			
23,778	23,778	合計（今回請求分）	
<電話番号毎の請求内訳>			
◆[redacted]		ご利用期間（19/12/1～12/31）	
◇基本使用料等（計）			
980	980	シンプルスタイル	合算
◇通話料・通信料（計）			
3	0	Xi通話料（合計）	合算
	(40)	（内訳）ファミリー割引適用分（ドコモ）	
	−40	（内訳）ファミリー割引適用額（ドコモ） 対象通話料40円×100%	
	3	Xi・SMS通信料 12月ご利用分	合算
◇パケット定額料等（計）			
500	500	Xiシェアオプション定額料	合算
	0	（参考）当月ご利用パケット通信 1ヶ月ご利用速度制限適用分	対象外
◇その他ご利用料金等（計）			
2,073	1,300	spモード利用料	合算
	300	留守番電話サービス利用料	合算
	100	dアニメストア利用料	合算
	380	スゴ得コンテンツ利用料	合算

NTTドコモからのお知らせ

●各種お申込み・お手続き、ご契約内容の確認などは、インターネットからできます。
【スマートフォン】はdメニュー、【iモード】はiMenu、【PC】はドコモHPのマイドコモから「ドコモオンライン手続き」をご利用いただけます。

●弊社分請求額のうち、料金回収代行分は、NTTファイナンスへ請求事務を委託しています。

ユニバーサルサービス料について

ユニバーサルサービス料は、ユニバーサルサービス（NTT東西の加入電話等）の提供を確保するために必要な費用の一部を通信事業者全体で電話番号数に応じて負担するユニバーサルサービス制度の趣旨に基づき、ご負担をお願いしている料金です。

お客様電話番号等 BILLING NUMBER	[redacted]	請求年月 MONTH OF ISSUE	2020年 1月ご請求分

ご請求内訳

(お客様番号 [redacted]

内訳項目 金額（円） CHARGE BREAKDOWN BY CATEGORY (YEN)	内訳金額（円） AMOUNT (YEN)	請求内訳等詳細 DETAILS OF CHARGE BREAKDOWN （本内訳は、各サービス提供事業者が発行したものです。）	税区分 TAX
	400	クラウド容量オプション利用料（50GB）	合算
	330	[redacted]	合算
	200	あんしんセキュリティ利用料	合算
	250	[redacted]	合算
	400	あんしん遠隔サポート利用料	合算
	300	[redacted]	合算
	50	ケータイお探しサービス利用料	合算
	[redacted]	[redacted]	合算
	300	ドコモWi-Fi利用料（spモード）	合算
	[redacted]	[redacted]	合算
	3	ユニバーサルサービス料／基本　1番号あたり3円のご請求となります	合算
◇決済サービス等利用料			
130	130	spモード決済（iTunes）　1月請求分	非対象等
◇消費税等相当額（計）			
355	355	消費税等相当額（合計）　合算表示の料金合計×10％	
◇合計			
4,04[redacted]	[redacted]	合計	
	[redacted]	※お知らせ	
		○継続利用期間は、12月末で　9年1か月となりました。	
	[redacted]	○ポイントのお知らせ	
	[redacted]	（ポイント進呈の対象になるご利用金額は、　3，556円です。）	
		○ステージのお知らせ	
	[redacted]	※その他のステージ情報はWEBをご確認ください。	
◆[redacted]		ご利用期間（12／1～12／31）	
◇基本使用料等（計）			
2,200	2,200	カケホーダイプラン（ケータイ）	合算
◇通話料・通信料（計）			
602	27	FOMA・SMS通信料　12月ご利用分	合算
[redacted]	[redacted]	[redacted]	非対象等
	50	WWGiモード通信料（海外パケホ）　12月ご利用分	非対象等
◇パケット定額料等（計）			
4,900	6,500	シェアパック5（小容量）定額料	合算
	800	[redacted]	合算
	−800	ずっとドコモ割プラス（料金割引）	合算
	0	[redacted]	合算
	0	（参考）当月ご利用データ量　0．1G（通信速度制限含む）	合算
◇その他ご利用料等（計）			
903	300	iモード利用料	合算
	100	[redacted]	非対象等
	300	ケータイ補償お届けサービス利用料（300）	合算
	150	[redacted]	非対象等
	50	請求書発行手数料　1月請求分	合算
	[redacted]	[redacted]	不課
◇消費税等相当額（計）			
80[redacted]	80[redacted]	消費税等相当額（合計）　合算表示の料金合計×10％	
◇合計			
9,408	9,408	合計	

6T1EFE　00618069

お客様電話番号等 BILLING NUMBER	[redacted]	請求年月 MONTH OF ISSUE	2020年 1月ご請求分

ご請求内訳

(お客様番号 [redacted]

内訳項目 金額(円) CHARGE BREAKDOWN BY CATEGORY(YEN)	内訳金額(円) AMOUNT (YEN)	請求内訳等詳細 DETAILS OF CHARGE BREAKDOWN (本内訳は、各サービス提供事業者が発行したものです。)		税区分 TAX
		<NTTドコモからのお知らせ>		
		○継続利用期間は、[redacted]年10か月となりました。		
		○カケホーダイ/ライトプランご契約期間は12月末で	6か月となりました。	
		○当月の無料対象メールのパケット数のお知らせ		
		割引グループ内iモードメールは	10パケット	
		○獲得ポイントのお知らせ		
		12月ご利用分に対する獲得ポイントは、	800です。	
		(ポイント進呈の対象になるご利用金額は、	8,390円です。)	
		※その他の獲得ポイントはWEBをご確認ください。		
		○ステージのお知らせ		
		12月末のステージは、	プラチナステージです。	
		※その他のステージ情報はWEBをご確認ください。		
		○個別にご請求のファミリー割引グループ電話番号。	(2019年12月31日現在)	
		[redacted]	[redacted]	
[redacted]		ご利用期間(12/1~12/31)		
◇基本使用料等(計)				
6,900	5,400	戸建・タイプB/西		合算
	0	(参考)[redacted]利用		合算
	1,500	ドコモ光電話バリュー基本使用料	480円の通話料を含みます。	合算
		光電話番号 [redacted]		
◇通話料・通信料(計)				
2,684	2,044	国内通話料	1月ご利用分	合算
	-176	繰越適用額	10月ご利用分からの繰越額は176円	合算
	-184	無料通話適用額	1月ご利用分	合算
	0	(参考)翌月ご請求分への光電話くりこし無料通話分は 296円です。		合算
◇その他サービス料(計)				
806	500	転送でんわ	1契約	合算
	200	多機能ポータル		合算
	100	追加番号	1契約	合算
	3	ユニバーサルサービス料/基本	1番号あたり3円のご請求となります	合算
	3	ユニバーサルサービス料/基本(追加番号)	1番号あたり3円のご請求となります	合算
◇消費税等相当額(計)				
939	939	消費税等相当額(合計)	合算表示の料金合計×10%	
[redacted]				
◇合計				
10,329	10,329	合計		
		<NTTドコモからのお知らせ>		
		○継続利用期間は、12月末で	2年1か月となりました。	
		○ドコモ光電話のご契約期間は[redacted]月となりました。		
		○ポイントのお知らせ		
		12月ご利用分に対する獲得ポイントは、	909です。	
		(ポイント進呈の対象になるご利用金額は、	9,390円です。)	
		※その他の獲得ポイントはWEBをご確認ください。		
		○ステージのお知らせ		
		1月末のステージは、	プラチナステージです。	
		※その他のステージ情報はWEBをご確認ください。		

第４号様式（第５条関係）（Ａ４）

整理番号

領収書等貼付用紙

費目 ※該当する費目に✔をつける	支出額 ※政務活動費充当額を記入
□ 調査研究費　□ 研修費　□ 会議費 □ 資料作成費　□ 資料購入費　□ 広報・広聴費 □ 人件費　☒ 事務費　□ 事務所費 □ 要請・陳情活動費	1,100 円
	支出年月日 令和 2 年 2 月 3 日
	使用者 ※領収書で明白な場合は記入不要 竹下 隆
支出内容 インターネット費用　//　月分	

※領収書記載金額の一部を政務活動費で計上する場合（①又は②を記入）

① 按分率を使用する場合	按分の基礎とする金額 ＿＿＿＿ 円 按分率 ＿＿＿＿ %
② 按分率を使用しない場合	充当の考え方

領収書等添付欄

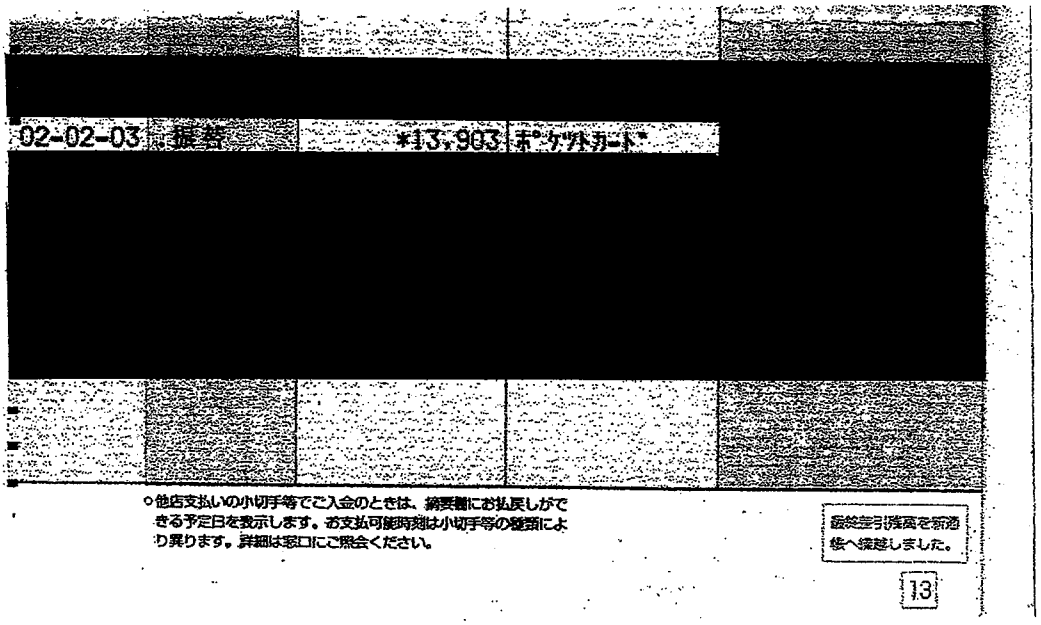
[redacted]
02-02-03 振替 *13,903 ﾎﾟｹｯﾄｶｰﾄﾞ
[redacted]
○他店支払いの小切手等でご入金のときは、摘要欄にお払戻しができる予定日を表示します。お支払可能時刻は小切手等の種類により異ります。詳細は窓口にご照会ください。
最終差引残高を新通帳へ繰越しました。
13

2020年01月10日作成

お支払期日	2020年02月03日
今回ご請求金額	13,903円 ※ずっと全額支払いからの減額については、右記「今回ご請求金額の変更について」をご覧ください。
お支払いコース	口座引落しコース(ずっと全額支払い選択)
金融機関名	りそな銀行
支店名	難波支店
口座番号	普通 [redacted]
口座名義人	タケシタ　タカシ

※口座へのご準備は、お支払期日の前日(金融機関営業日)までにお願いいたします。
※個人情報保護のため口座番号の一部を非表示としております。

カード番号 [redacted]

※個人情報保護のためカード番号の一部を非表示としております。

お支払方法

残高スライド元利定額リボルビング払い(ずっと全額支払い選択)

リボルビング払いコース名

ショッピング: ミニマム・ペイメント

キャッシング: ミニマム・ペイメント

今回ご請求金額の変更について

最少お支払金額以上であれば、ご請求金額を減額することも、「ずっと全額支払い」の設定を解除する(最少お支払金額に戻す)ことも可能です。ご希望の場合は、下記の期限までにご変更ください。

【変更期限】
2020年1月27日
(Webは21:30、サービスデスクは21:00)まで

【変更方法】
会員専用ネットサービスまたは、サービスデスクにて

※変更期限は、お支払月・金融機関により異なります。上記または当社ホームページをご確認ください。
※変更期限後にご利用代金明細書がお手元に届いた際はご了承ください。

【今回ご請求金額の内訳】

単位:円	ショッピング	キャッシング	その他	合計
①前回お支払い後残高	0	0	0	0
②新規ご利用金額【12月末日集計分】	13,903	0	0	13,903
③ご利用残高【①+②】	13,903	0	0	13,903
④今回ご請求金額(02月03日分)	13,903	0	0	13,903
⑤うち元金	13,903			13,903
⑥うち手数料・利息				0
⑦今回お支払い後残高【③−⑤】	0	0	0	0

①01月お支払期日分のご請求金額をお支払い後のご利用残高。明細書作成日(明細書を再作成した場合を除く)までに、01月お支払期日分のご請求金額以外のお支払いをされた場合等は、その金額が差引かれて表示されます。ただし、下記②の金額は含まれません。
②12月末日時点集計の新規ご利用金額。※加盟店からの利用データ等の到着時期により、明細書への反映が翌月以降になる場合がございます。
③上記①②の合計金額
④今回のご請求金額
⑤今回ご請求金額のうちの元金。
⑥今回ご請求金額のうち、手数料・利息分の合計金額。
⑦今回お支払い後残高=[③ご利用残高−⑤今回ご請求金額のうちの元金]

●翌月一括払いを除き、商品の引き渡しがなされなかった時や、商品に欠陥がある時等、その事情を主張して、支払いを止めることができる場合があります。

【新規ご利用金額の明細】 ※S:ショッピングご利用分 C:キャッシングご利用分

→本書面において、「ご利用金額」のうちショッピングに係るものは「現金価格」を表します。

ご利用年月日	ご利用内容／店名	区分	ご利用金額(円)	備考 <海外ご利用分は現地通貨額／換算レート(円)>
20191130	ASAHIネット	S	1100	
[redacted]			12803	
	合計		13903	

▶ 獲得クレジットポイントは裏面にご案内しています。

返品等でご利用の一部に取消しが発生した場合、該当ご利用金額全額の取消しと、一部取消し分を差し引いたご利用額が記載されます。※一部取消し額は記載されません。

OPEN →

第４号様式（第５条関係）（Ａ４）

整理番号

領収書等貼付用紙

費目 ※該当する費目に✔をつける	支出額 ※政務活動費充当額を記入
☐ 調査研究費　☐ 研修費　☐ 会議費 ☐ 資料作成費　☐ 資料購入費　☐ 広報・広聴費 ☐ 人件費　☒ 事務費　☐ 事務所費 ☐ 要請・陳情活動費	1,480 円 **支出年月日** 令和２年２月６日 **使用者** ※領収書で明白な場合は記入不要 竹下 隆

支出内容

事務所備品代（ホッチキス針．トイレットペーパー．業務用お茶．）

※領収書記載金額の一部を政務活動費で計上する場合（①又は②を記入）

① 按分率を使用する場合	按分の基礎とする金額 ＿＿＿＿ 円 按分率 ＿＿＿＿ %
② 按分率を使用しない場合	充当の考え方

領収書等貼付欄

払込受領書
（コンビニエンスストアお支払用）

ゆうちょ銀行・郵便局でお支払いの場合左側の2枚だけをお出しください。

払込人氏名
竹下たかし事務所

お問い合わせ番号
[redacted]

金額 ¥1480
内消費税等（ 118）

受取人
SMBCファイナンスサービス㈱
アスクル担当販売店
株式会社ハイパー

受領印

収入印紙貼付欄（CVS専用）

領収日付印

金額を訂正された場合は、コンビニエンスストアでのお支払いはできません。

（お客様控）

FamilyMart

大阪市役所店
大阪府大阪市北区中之島１丁目
３－２０大阪市役所本庁舎地下２階
電話：06-6228-6134

2020年 2月 6日（木）15:06
ﾚｼﾞ 3-2778　責No.011

合 計　¥0
ｸﾚｼﾞｯﾄ支払　¥1,480

下記公共料金等の代理受領は
別領収証となります
ＳＭＢＣファイナンス　1件
Ｔ会員番号
[redacted]
現在利用可能ﾎﾟｲﾝﾄ
[redacted]
Ｔマネー残高　¥ー
カードが無効の場合、ポイントは
たまりません。ポイントに関わる
各種キャンペーンの詳細は、
ファミリーマートのホームページ
にてご確認ください。

クレジット支払
取引日時　2020年 2月 6日　15:06
伝票番号　32778
会員番号
[redacted]
有効期限　＊＊年＊＊月
会社名　2s60020　ﾎﾟｹｯﾄｶｰﾄﾞ
承認番号　799084
支払金額　¥1,480

お客様控え

アスクルご請求書

２０２０年０１月３１日締切分

５５６－００１１
大阪府大阪市浪速区
難波中３－１８－１１
東ビル１階

竹下たかし事務所　様

C2　491722　00002/00002 [redacted] U AB

00751093　C15-U1

ASKUL

お問い合わせ番号 [redacted]

アスクル担当販売店
株式会社ハイパー
関東ＰＲ
東京都中央区
日本橋堀留町２－９－６
ニューＥＳＲビル
029033 151

TEL: 06-6647-5508　FAX: 06-6648-8019

TEL: 0120-936-305　担当：アスクル担当者
お支払いに関するお問い合わせは担当販売店までお願い申し上げます。

お買い上げいただきましてありがとうございます。
記載の通り、ご請求申し上げます。

当月ご請求額	1,480円
うち消費税等（	118円）

お支払い日 ▶　２０２０年　０２月　１７日
お支払い方法 ▶　郵便／コンビニ支払

対象期間	2020/01/01 ～ 2020/01/31
当月お買い上げ金額	1,498円
当月返品金額	0円
当月値引金額	-18円

税率別のお買い上げ金額等は裏面に表示しています。

お支払いには、別紙の払込取扱票をご利用ください。

月日 ／ 伝票番号 ／ 取引区分 お申込番号 ／ 商品名	数量	単価(円)(税込)	金額(円)(税込)	備考	税率/グリーン
01/24 42553165					
326-237　ホッチキス針　No. １０－１M　１箱	3	59	177		10.0
194-7584　オリジナルトイレットロール　リサイクル１００　ダブル６０m	1	349	349		10.0 *
851-2079　おーいお茶抹茶入りさらさら緑茶　８０g	1	972	972		軽 8.0
915-2566　ティッシュ・トイレットペーパー２０１９秋冬５％ＯＦＦクーポン	1	-18	-18		10.0
		小　計	1,480	竹下　隆様ご発注分	

税率の前に「軽」を表示している明細は、軽減税率対象です。

裏面もご覧ください。➡

第４号様式（第５条関係）（Ａ４）

整理番号

領収書等貼付用紙

費目 ※該当する費目に✔をつける	支出額 ※政務活動費充当額を記入
□ 調査研究費　□ 研修費　□ 会議費 □ 資料作成費　□ 資料購入費　□ 広報・広聴費 □ 人件費　☒ 事務費　□ 事務所費 □ 要請・陳情活動費	4,141 円
	支出年月日 令和２年２月18日
	使用者 ※領収書で明白な場合は記入不要 竹下　隆
支出内容 来客用ウォーターサーバー代　・　振込料	

※領収書記載金額の一部を政務活動費で計上する場合（①又は②を記入）

① 按分率を使用する場合	按分の基礎とする金額 ＿＿＿＿ 円 按分率 ＿＿＿＿ %
② 按分率を使用しない場合	充当の考え方

領収書等添付欄

キャッシュサービスご利用明細

毎度ありがとうございます。
お取引内容をお確かめのうえ、
お持ち帰りください。

りそな銀行 RESONA

取引銀行	取引店	口座番号
0010	0125	[redacted]
取扱店	お取引日	時刻
12596	02-02-18	15:04
お取引内容	お取引金額(円)	手数料
振込	¥4,031	¥110
お取引後の残高(円)		おつり
**********		

ＩＣ認証

お振込明細またはご案内　電信

お受取人
リソナ
センリチユウオウ
普通 [redacted]
ハクハ゛ウオーターハンハ゛イ(カ)　オオサカ様
登録番号 0002

ご依頼人
タケシタ　タカシ様
電話番号 [redacted]
取扱番号 180007

印紙税申告納付につき東税務署承認済

*印紙税を納付しない場合は*印で消しております。→

御請求書

556-0011
大阪市浪速区難波中
3-18-11　東ビル1階
竹下陸事務所　御中

(　　)

請求日　2020/2/6
請求No　2002000333

399-0004　長野県松本市蟻ヶ崎2－16
白馬ウォーター販売株式会社 松本計算センター
TEL　0263-24-3898　FAX 0263-24-3899
《ピュアなお水お届けします》

2020/01/末日締	
前回御請求額	¥629
御入金額	¥629
繰越金額	¥0
今回御買上額	¥4,031
(内消費税額10%)	(¥57)
(内消費税額8%)	(¥252)
今回御請求額	¥4,031

※は軽減税率対象商品です。

平素はアルピナウォーターを御愛飲頂きまして誠に有難うございます。
下記の通りご請求申し上げますのでよろしくお願い申し上げます。

■銀行でのお振込の際には、お手数ですが振込依頼人様の前に以下の番号をご記入いただきますようお願い申し上げます。

■振込先口座
八十二銀行 松本営業部　普通　白馬ウォーター販売（株）
りそな銀行 松本支店　普通　白馬ウォーター販売（株）
りそな銀行 千里中央支店　普通　白馬ウォーター販売（株）
りそな銀行 名古屋駅前支店　普通　白馬ウォーター販売（株）
■恐れ入りますが、お振込手数料はお客様ご負担でお願いいたします。

《お買上明細》

日付	商品コード	商品名	数量	単位	単価	金額（税込）	備考
2020/01/24 2001007755	21000011	回収ボトル（アルピナ１２リットル）	3	本	0	0	
		今月お買上額				4,031	

《ご入金明細》

	ご入金合計	629

第４号様式（第５条関係）（Ａ４）

整理番号

領収書等貼付用紙

費目 ※該当する費目に✔をつける	支出額 ※政務活動費充当額を記入
	1,650 円
□ 調査研究費　□ 研修費　□ 会議費 □ 資料作成費　□ 資料購入費　□ 広報・広聴費 □ 人件費　☒ 事務費　□ 事務所費 □ 要請・陳情活動費	支出年月日 令和 2 年 3 月 2 日
	使用者 ※領収書で明白な場合は記入不要 竹下　隆
支出内容 インターネットセキュリティー料 1/2 月分	

※領収書記載金額の一部を政務活動費で計上する場合（①又は②を記入）

① 按分率を使用する場合	按分の基礎とする金額 ＿＿＿＿ 円 按分率 ＿＿＿＿ %
② 按分率を使用しない場合	充当の考え方

領収書等添付欄

[redacted]

02-03-02	電話	*1,650	NTT

[redacted]

※他店支払いの小切手等でご入金のときは、摘要欄にお払戻しができる予定日を表示します。お支払可能時刻は小切手等の種類により異ります。詳細は窓口にご照会ください。

13

内訳項目 金額(円) CHARGE BREAKDOWN BY CATEGORY (YEN)	内訳金額(円) AMOUNT (YEN)	請求内訳等詳細 DETAILS OF CHARGE BREAKDOWN （本内訳は、各サービス提供事業者が発行したものです。）	税区分 TAX
[redacted]		1月分	
770	200	フレッツ・スポット付加利用料 1月2日～1月31日	合 課
	500	月額プレミアムコース 基本料 1月2日～1月31日	合 課
	70	消費税等相当額（合計） 消費者への料金合計の5.0%	
○NTT東日本分（小計）			
770	770	（小計）	
		2月分	
○NTT東日本分（小計）			
880	200	フレッツ・スポット付加利用料 1月31日～2月28日	合 課
	500	月額プレミアムコース 基本料 2月1日～2月28日	合 課
	100	発行手数料 本請求書等の発行にかかる各種費用に	合 課
	80	消費税等相当額（合計） 消費者への料金合計の5.0%	
○NTT東日本分（小計）			
880	880	（小計）	
○合計			
1,650	1,650	合計	