第4号様式（第5条関）　(A4)

整理番号
03113
※費目ごとに連番を附す

領収書等貼付用紙

費　目　※該当する費目に✔をつける			支出額
☑ 調査研究費	☐ 研修費	☐ 会議費	1,560 円
☐ 資料作成費	☐ 資料購入費	☐ 広報・広聴費	支出年月日 令和 2 年 3 月 24 日
☐ 人件費	☐ 事務費	☐ 事務所費	使用者 ※領収書で明白な場合は記入不要 杉田 忠裕
☐ 要請・陳情活動費			

支　出　内　容

タクシー代
利用区間　[木川]～[市役所]
利用目的
災害時における避難対策について聴取

＜タクシー利用の合理的な理由＞
□不案内な地域の移動のため
□公共の交通機関の利用が困難なため
■急を要するため
□身体的な支障があるため

※領収書記載金額の一部を政務活動費で計上する場合（①又は②を記入）

① 按分率を使用する場合	按分の基礎とする金額 ＿＿＿＿＿＿ 円 按分率 ＿＿＿＿＿＿ %
② 按分率を使用しない場合	充当の考え方

領収書等添付欄　※領収書は、1枚のみ貼り付けること。

領収書

毎度ご乗車ありがとうございます。

車両番号　506

2020年03月24日

乗車料金
¥１５６０円

上記の通り正に領収致しました。

日本交通株式会社
大阪市西区新町３－１４－１３
配車センター・0570-07-2525

領収書のお問い合わせは・(06)6531-0661

第4号様式（第5条関） （A4）

領収書等貼付用紙

整理番号
03114
※費目ごとに連番を附す

費　目　※該当する費目に✔をつける

- ☑ 調査研究費
- ☐ 研修費
- ☐ 会議費
- ☐ 資料作成費
- ☐ 資料購入費
- ☐ 広報・広聴費
- ☐ 人件費
- ☐ 事務費
- ☐ 事務所費
- ☐ 要請・陳情活動費

支出額　2,520 円

支出年月日　令和 2 年 3 月 25 日

使用者　※領収書で明白な場合は記入不要
杉田　忠裕

支　出　内　容

タクシー代
利用区間　[西三国]～[市役所]
利用目的
市のコロナ感染対策について聴取

＜タクシー利用の合理的な理由＞
□不案内な地域の移動のため
□公共の交通機関の利用が困難なため
■急を要するため
□身体的な支障があるため

※領収書記載金額の一部を政務活動費で計上する場合（①又は②を記入）

① 按分率を使用する場合	按分の基礎とする金額 ＿＿＿＿＿＿ 円 按分率 ＿＿＿＿＿＿ %
② 按分率を使用しない場合	充当の考え方

領収書等添付欄　※領収書は、1枚のみ貼り付けること。

領収証
(チケット・カード・クーポン)
2020年03月25日
無線番号　22号
乗車料金　¥2520円
計　2520円
さくらタクシーグループ
大阪市福島区福島 6-5-11
Phone 06-6458-5410
GPS)

第4号様式（第5条関係）（A4）

領収書等貼付用紙

整理番号
03115
※費目ごとに連番を附す

費　目　※該当する費目に✔をつける

- ☑ 調査研究費
- ☐ 研修費
- ☐ 会議費
- ☐ 資料作成費
- ☐ 資料購入費
- ☐ 広報・広聴費
- ☐ 人件費
- ☐ 事務費
- ☐ 事務所費
- ☐ 要請・陳情活動費

支出額　※政務活動費充当額を記入

2,676 円

支出年月日

令和 2 年 3 月 27 日

使用者　※領収書で明白な場合は記入不要

杉田　忠裕

支　出　内　容

ガソリン代

※領収書記載金額の一部を政務活動費で計上する場合（①又は②を記入）

① 按分率を使用する場合	按分の基礎とする金額	5,353 円
	按分率	50 %
② 按分率を使用しない場合	充当の考え方	

領収書等添付欄　※領収書は、1枚のみ貼り付けること。

クレジットカードご利用代金請求書（兼利用明細書）

いつもクレジットカードをご利用いただき誠にありがとうございます。

ご利用カード　Shell Ponta クレジットカード
カード番号　[redacted]
お客様の個人情報保護のため、カード番号とご指定引落口座番号を一部非表示としております。

作成日　2020年 3月14日

ご指定引落口座
大阪信用金庫
本店営業部
普通 [redacted]
スキッタ タダヒロ　様

※弊社クレジットで同一口座のお引き落としがある場合、合算された金額でお引きとなる場合がありますので、あらかじめご了承ください。
お支払日(引落日)の前日(金融機関営業日)までに、ご指定引落口座にご入金いただきますようお願い申し上げます。

お支払月分	2020年 3月分
お支払金額	5,353円
お支払日(引落日)	3月27日（金）

<今月のNICOS加算Pontaポイント>

◇ショッピングご利用ポイント	0P
◇楽Payボーナスポイント	0P
◇NICOS加算ポイント合計	0P

★上記でご確認いただけるポイントは、昭和シェル以外のショッピングご利用ポイントです。

記載のショッピングご利用ポイントには、昭和シェルご利用分のポイントは含まれておりません。
昭和シェルご利用分のPontaポイントや、現在の保有ポイントは、以下のPonta公式サイトにてご確認いただけます。
◇URL◇http://www.ponta.jp

ご利用可能枠	カードご利用合計	（内 割賦枠）	（内 キャッシング）
	[redacted]		

※ご利用可能枠は家族カードも含めた合計のご利用可能枠です。
※割賦枠は「ショッピングのリボ払い・分割払い・ボーナス払い・2回払い・据置払い」のご利用可能枠です。

お知らせ　【住所変更手続きのお願い】
お引越し等で住所が変わられた際には、当社宛にお早めに住所変更の届出をお願いします。
お届けいただけない場合、当社からの重要なお知らせ・更新カード等が届かない場合もありますのでご注意ください。

■ショッピングリボルビング払いのお支払方法

お支払方法	定額方式	5,000	円
ボーナス加算	月		円
	月		円

TPF15200-ZZZZZ　-1-101125-141603

三菱UFJニコス株式会社
登録番号　関東財務局長（13）第00115号
〒113-8411　東京都文京区本郷3丁目33-5

■ご利用明細

ご利用日	ご利用先など	商品内容など	ご利用金額	手数料/利息(総額)	支払回数	何回目	今月のお支払金額	備考	ポイント対象
	【杉田 忠裕 様】								
20 213	シンオオサカホンシヤ	レギュラー カソリン 35.50	5254		1	1	5254		
	請求書発行手数料		99		1	1	99		
		Shell Ponta クレジットカードご利用分					5353	小計	
	令和 2年10月ご請求予定の年会費が無料です。								

お引落口座	変更締切日
ゆうちょ銀行・楽天銀行	3月23日(月)
その他金融機関	3月24日(火)

当月お支払分のショッピング「1回払い」を「リボ払い」「分割払い」に変更できます！
※「リボ払い」「分割払い」には所定の手数料がかかります。
※お持ちのカードやご利用状況によっては、変更いただけません。
※ご利用代金請求書が変更締切日を過ぎて届く場合があります。

お申込み
□□三菱UFJニコスWEBサイト https://www.cr.mufg.jp
TOPページからログイン▶「お支払方法の変更」
※お申込みは変更締切日の20:00まで。ご利用には「Net Branch」のIDが必要です。

☎ NICOSコールセンター
0570-025405 または 03-5940-1100
9:00～17:00(無休・年末年始は休み)

A009

※新規ご利用分の取消しおよび全額繰上返済があった場合は、ご利用明細に表示されない場合があります。
※リボルビング払いのご利用明細は、新規ご利用分のみ表示します。
明細行数が20行以下の場合、ハガキタイプにて発行させていただきます。

今月お支払合計　5353

■キャッシングリボルビング払いのご利用状況

前月お支払後残高		3月お支払元本	●お支払方法
新規ご利用金額		3月お支払手数料/利息	ボーナス加算　月　円
			月　円
		3月リボお支払金額	※繰上返済および取消し等があった場合は、当該金額を相殺した金額を表示します。
残高合計		今月お支払後残高	

【海外ショッピングご利用について】　円換算レートはVisaまたはMastercardが適用するレートを使用いたします。必ずしもご利用日のレートではございません。
また、海外でのショッピングご利用分は適用レートに諸事務処理などの費用として、弊社が定めた2.20%(税込)を加算させていただきます。

第4号様式（第5条関係）（A4）

領収書等貼付用紙

整理番号
03116
※費目ごとに連番を附す

費　目　※該当する費目に✔をつける

- ☑ 調査研究費
- ☐ 研修費
- ☐ 会議費
- ☐ 資料作成費
- ☐ 資料購入費
- ☐ 広報・広聴費
- ☐ 人件費
- ☐ 事務費
- ☐ 事務所費
- ☐ 要請・陳情活動費

支出額　※政務活動費充当額を記入
200 円

支出年月日
令和 2 年 3 月 27 日

使用者　※領収書で明白な場合は記入不要
杉田　忠裕

支　出　内　容　タクシー代・有料道路代・鉄道等切符代・一時駐車場代[いずれかに○]

利用区間［　　］～［　　］利用目的　道路補修の調査　のため

*駐車場代については利用区間の記載は不要です

※領収書記載金額の一部を政務活動費で計上する場合（①又は②を記入）

① 按分率を使用する場合	按分の基礎とする金額 ＿＿＿＿＿＿円 按分率 ＿＿＿＿＿＿％
② 按分率を使用しない場合	充当の考え方

領収書等添付欄　※領収書は、原則として1枚のみ貼り付けること。

２４時間営業
東洋カーマックス
十三元今里第３駐車場０５６

≪領収書≫
[NO.　2]
20年03月27日11:22 --03月27日11:50
駐車料金　２００円

合計　２００円

お預り　２００円
お　釣　０円
NO.059975

第4号様式（第5条関　）（A4）

整理番号
03117
※費目ごとに連番を附す

領収書等貼付用紙

費　目 ※該当する費目に✔をつける	支出額
☑ 調査研究費　☐ 研修費　☐ 会議費 ☐ 資料作成費　☐ 資料購入費　☐ 広報・広聴費 ☐ 人件費　☐ 事務費　☐ 事務所費 ☐ 要請・陳情活動費	1,320 円
	支出年月日 令和 2 年 3 月 28 日
	使用者 ※領収書で明白な場合は記入不要 杉田 忠裕

支　出　内　容

タクシー代
利用区間　[木川]～[区歯科医師会館]
利用目的
コロナ感染対策によるマスク不足について陳情対応

＜タクシー利用の合理的な理由＞
□不案内な地域の移動のため
□公共の交通機関の利用が困難なため
■急を要するため
□身体的な支障があるため

※領収書記載金額の一部を政務活動費で計上する場合（①又は②を記入）

① 按分率を使用する場合	按分の基礎とする金額 ＿＿＿＿＿＿円 按分率 ＿＿＿＿＿＿％
② 按分率を使用しない場合	充当の考え方

領収書等添付欄　※領収書は、1枚のみ貼り付けること。

領収書

車両番号　1863号
2020年03月28日
毎度ご乗車ありがとうございます。
(現金・チケット・クーポン・カード)

乗車料金	￥1320円
運賃料金計	￥1320円
計	1320円

大商交通株式会社
守口市金田町3－47－15
TEL (06)6901－5691

第5号様式(第5条関係)　A4)

領収書等添付一覧

(令和　1年度)

費　目　名	資料購入費

年　月　日	支　出　内　容	支　　出	備　　考	整理番号
令和1年5月29日	読売新聞代	1,525　円		05501
令和1年5月29日	大阪日日新聞代	1,025　円		05502
令和1年5月30日	公明新聞代	943　円		05503
令和1年6月26日	大阪日日新聞代	1,025　円		06501
令和1年6月27日	読売新聞代	2,200　円		06502
令和1年6月27日	公明新聞代	943　円		06503
令和1年7月24日	大阪日日新聞代	1,025　円		07501
令和1年7月29日	読売新聞代	2,200　円		07502
令和1年7月29日	公明新聞代	943　円		07503
令和1年8月26日	読売新聞代	2,200　円		08501
令和1年8月26日	大阪日日新聞代	1,025　円		08502
令和1年8月28日	公明新聞代	943　円		08503
令和1年9月24日	大阪日日新聞代	1,025　円		09501
令和1年9月25日	読売新聞代	2,200　円		09502
令和1年9月26日	公明新聞代	943　円		09503
令和1年10月28日	大阪日日新聞代	1,025　円		10501
令和1年10月28日	読売新聞代	2,200　円		10502
令和1年10月30日	公明新聞代	943　円		10503
令和1年11月27日	読売新聞代	2,200　円		11501
令和1年11月27日	公明新聞代	943　円		11502
令和1年11月27日	大阪日日新聞代	1,025　円		11503
合　　計		28,501　円		

※領収書等の貼付にあたり、貼付事項を一覧に整理し、領収書等貼付用紙の表紙としてご活用下さい

第5号様式(第5条関係) (A4)

領収書等添付一覧

(令和 1年度)

費 目 名	資料購入費			
年 月 日	支 出 内 容	支 出	備 考	整理番号
令和1年12月23日	読売新聞代	2,200 円		12501
令和1年12月23日	大阪日日新聞代	1,025 円		12502
令和1年12月23日	公明新聞代	943 円		12503
令和2年1月28日	大阪日日新聞代	1,025 円		01501
令和2年1月28日	読売新聞代	2,200 円		01502
令和2年1月29日	公明新聞代	943 円		01503
令和2年2月26日	公明新聞代	943 円		02501
令和2年2月27日	読売新聞代	2,200 円		02502
令和2年2月27日	大阪日日新聞代	1,025 円		02503
令和2年3月6日	書籍代	7,040 円		03501
令和2年3月11日	書籍代	2,670 円		03502
令和2年3月23日	書籍代	6,890 円		03503
令和2年3月27日	公明新聞代	943 円		03504
令和2年3月30日	読売新聞代	2,200 円		03505
令和2年3月30日	大阪日日新聞代	1,025 円		03506
		円		
		円		
		円		
		円		
		円		
		円		年間合計
合 計		33,272 円		61,773

※領収書等の貼付にあたり、貼付事項を一覧に整理し、領収書等貼付用紙の表紙としてご活用下さい

第4号様式（第5条関係）（A4）

領収書等貼付用紙

整理番号 05501
※費目ごとに連番を附す

費　目　※該当する費目に✔をつける

- ☐ 調査研究費　☐ 研修費　☐ 会議費
- ☐ 資料作成費　☑ 資料購入費　☐ 広報・広聴費
- ☐ 人件費　☐ 事務費　☐ 事務所費
- ☐ 要請・陳情活動費

支出額　※政務活動費充当額を記入
1,525 円

支出年月日
令和 1 年 5 月 29 日

使用者　※領収書で明白な場合は記入不要
杉田 忠裕

支　出　内　容
5月分 読売新聞購読料
4/28-5/6休止のため割引き

※領収書記載金額の一部を政務活動費で計上する場合（①又は②を記入）

① 按分率を使用する場合	按分の基礎とする金額 3,050 円 按分率 50 % 府会議員1/2
② 按分率を使用しない場合	充当の考え方

領収書等添付欄　※領収書は、1枚のみ貼り付けること。

領収書

区域106　全戸0282　お問合せNo [redacted]

お名前 杉田・加治木事務所 様
木川東4-5-1
ヴェリテ新大阪 203
1年 5月分

	銘柄	部数	本体	消費税	合計
1	読売新聞	1	4,101	299	4,400
2					
3					
合計					4,400円

◇左記の通り領収しました
領収日 1年 5月29日
ご購読ありがとうございます。
3,050 今後も宜しくお願い致します。
4/28～5/6迄休止のため

読売センター淀川中央　TEL0120-994-548
大阪市淀川区三国本町２－６－２８

領収印 [redacted]

第4号様式（第5条関係）（A4）

領収書等貼付用紙

整理番号
05502
※費目ごとに連番を附す

費　目 ※該当する費目に✔をつける	支出額 ※政務活動費充当額を記入
☐ 調査研究費　☐ 研修費　☐ 会議費 ☐ 資料作成費　☑ 資料購入費　☐ 広報・広聴費 ☐ 人件費　☐ 事務費　☐ 事務所費 ☐ 要請・陳情活動費	1,025 円
	支出年月日 令和 1 年 5 月 29 日
	使用者 ※領収書で明白な場合は記入不要 杉田 忠裕

支　出　内　容

5月分　大阪日日新聞購読料

※領収書記載金額の一部を政務活動費で計上する場合（①又は②を記入）

① 按分率を使用する場合	按分の基礎とする金額 2,050 円 按分率 50 ％府会議員1/2
② 按分率を使用しない場合	充当の考え方

領収書等添付欄　※領収書は、1枚のみ貼り付けること。

MAINICHI
2019年05月分

領収証

ID [redacted]
No.
木川東４丁目５－１
ヴェリテ新大阪Ⅱ　２０３
杉田・加治木　事務所　様

銘　柄	部	金　額	本体価格	消費税
大阪日日新聞	1	2,050	1,899	151
合　計		¥ 2,050	1,899	151

毎日新聞購読でTポイントが貯まりまず使えます。愛読者セット募集

毎度ご購読有難うございます。
上記の通り領収致しました。
2019年5月29日

大阪中央販売㈱　十三東営業所
〒532-0003
淀川区宮原５丁目６－１０
TEL: 6391-0880　FAX: 6394-3347

毎日新聞 領収印

第4号様式（第5条関係）（A4）

領収書等貼付用紙

整理番号
05503
※費目ごとに連番を附す

費　目　※該当する費目に✔をつける			支出額　※政務活動費充当額を記入
☐ 調査研究費	☐ 研修費	☐ 会議費	943 円
☐ 資料作成費	☑ 資料購入費	☐ 広報・広聴費	支出年月日
☐ 人件費	☐ 事務費	☐ 事務所費	令和 1 年 5 月 30 日
☐ 要請・陳情活動費			使用者　※領収書で明白な場合は記入不要
			杉田　忠裕

支　出　内　容

5月分　公明新聞購読料

※領収書記載金額の一部を政務活動費で計上する場合（①又は②を記入）

① 按分率を使用する場合	按分の基礎とする金額	1,887 円
	按分率	50 % 府会議員1/2
② 按分率を使用しない場合	充当の考え方	

領収書等添付欄　※領収書は、1枚のみ貼り付けること。

新聞購読料　領　収　証

杉田・加治木事務所　様

ご購読ありがとうございます。
下記金額を正に領収いたしました。

2019 年 5 月分　　領収日 5 月 30 日

領収金額	¥1,887

品　名	定価(税込)	部　数	金　額

その他購読料等　領　収　証

品　名	定価(税込)	部　数	金　額
公明新聞	1，887	1	1，887

販売店 [redacted]
住　所　大阪市淀川区東三国４－２－２０
ＴＥＬ　06-6397-4444　　ＦＡＸ　06-6397-4446

お申込No. [redacted]

第4号様式（第5条関係）（A4）

領収書等貼付用紙

整理番号
06501
※費目ごとに連番を附す

費　目 ※該当する費目に✔をつける	支出額 ※政務活動費充当額を記入
☐ 調査研究費　☐ 研修費　☐ 会議費 ☐ 資料作成費　☑ 資料購入費　☐ 広報・広聴費 ☐ 人件費　☐ 事務費　☐ 事務所費 ☐ 要請・陳情活動費	1,025 円
	支出年月日 令和 1 年 6 月 26 日
	使用者 ※領収書で明白な場合は記入不要 杉田　忠裕

支　出　内　容

6月分　大阪日日新聞購読料

※領収書記載金額の一部を政務活動費で計上する場合（①又は②を記入）

① 按分率を使用する場合	按分の基礎とする金額 2,050 円 按分率 50 %府会議員1/2
② 按分率を使用しない場合	充当の考え方

領収書等添付欄　※領収書は、1枚のみ貼り付けること。

MAINICHI

2019年06月分

領収証

ID [redacted]
No.

木川東４丁目５－１
ヴェリテ新大阪Ⅱ　２０３
杉田・加治木　事務所　様

銘　柄	部	金　額	本体価格	消費税
大阪日日新聞	1	2,050	1,899	151
合　計		¥ 2,050	1,899	151

毎日新聞購読で
Tポイントが貯まります使えます。
愛読者セット募集

毎度ご購読有難うございます。
上記の通り領収致しました。
2019年6月26日

大阪中央販売㈱　十三東営業所
〒532-0003
淀川区宮原５丁目６－１０
TEL: 6391-0880　FAX: 6394-3347

毎日新聞
領収印

第4号様式（第5条関係）（A4）

領収書等貼付用紙

整理番号
06502
※費目ごとに連番を附す

費　目 ※該当する費目に✔をつける	支出額 ※政務活動費充当額を記入
☐ 調査研究費　☐ 研修費　☐ 会議費 ☐ 資料作成費　☑ 資料購入費　☐ 広報・広聴費 ☐ 人件費　☐ 事務費　☐ 事務所費 ☐ 要請・陳情活動費	2,200 円
	支出年月日 令和 1 年 6 月 27 日
	使用者 ※領収書で明白な場合は記入不要 杉田　忠裕

支　出　内　容

6月分　読売新聞購読料

※領収書記載金額の一部を政務活動費で計上する場合（①又は②を記入）

① 按分率を使用する場合	按分の基礎とする金額 4,400 円 按分率 50 % 府会議員1/2
② 按分率を使用しない場合	充当の考え方

領収書等添付欄　※領収書は、1枚のみ貼り付けること。

領収書

区域106　全戸0282　お問合せNo [redacted]

お名前 杉田・加治木事務所 様
木川東4-5-1
ヴェリテ新大阪 203
1年　6月分

	銘柄	部数	本体	消費税	合計
1	読売新聞	1	4,101	299	4,400
2					
3					
	合計		4,400円		

◇左記の通り領収しました

領収日 1年6月27日

ご購読ありがとうございます。
今後も宜しくお願い致します。

読売センター淀川中央　TEL 0120-994-548
大阪市淀川区三国本町２－６－２８

領収印 [redacted]

第4号様式（第5条関係）（A4）

領収書等貼付用紙

整理番号
06503
※費目ごとに連番を附す

費　目　※該当する費目に✔をつける

- ☐ 調査研究費　☐ 研修費　☐ 会議費
- ☐ 資料作成費　☑ 資料購入費　☐ 広報・広聴費
- ☐ 人件費　☐ 事務費　☐ 事務所費
- ☐ 要請・陳情活動費

支出額　※政務活動費充当額を記入
943 円

支出年月日
令和 1 年 6 月 27 日

使用者　※領収書で明白な場合は記入不要
杉田　忠裕

支　出　内　容
6月分　公明新聞購読料

※領収書記載金額の一部を政務活動費で計上する場合（①又は②を記入）

① 按分率を使用する場合	按分の基礎とする金額 1,887 円 按分率 50 %府会議員1/2
② 按分率を使用しない場合	充当の考え方

領収書等添付欄　※領収書は、1枚のみ貼り付けること。

新聞購読料　領　収　証

杉田・加治木事務所　様

ご購読ありがとうございます。
下記金額を正に領収いたしました。
2019 年 6 月分　領収日 6 月 27 日

領収金額　¥1,887

品　名	定価(税込)	部　数	金　額

その他購読料等　領　収　証

品　名	定価(税込)	部　数	金　額
公明新聞	1,887	1	1,887

販売店 [redacted]
住　所　大阪市淀川区東三国４－２－２０
ＴＥＬ　06-6397-4444　ＦＡＸ　06-6397-4446
お申込No. [redacted]

第4号様式（第5条関係）（A4）

領収書等貼付用紙

整理番号 0750/
※費目ごとに連番を附す

費目 ※該当する費目に✔をつける	支出額 ※政務活動費充当額を記入
☐ 調査研究費 ☐ 研修費 ☐ 会議費 ☐ 資料作成費 ☑ 資料購入費 ☐ 広報・広聴費 ☐ 人件費 ☐ 事務費 ☐ 事務所費 ☐ 要請・陳情活動費	1,025 円
	支出年月日 令和 1 年 7 月 24 日
	使用者 ※領収書で明白な場合は記入不要 杉田 忠裕

支出内容

7月分 大阪日日新聞購読料

※領収書記載金額の一部を政務活動費で計上する場合（①又は②を記入）

① 按分率を使用する場合	按分の基礎とする金額 2,050 円 按分率 50 %府会議員1/2
② 按分率を使用しない場合	充当の考え方

領収書等添付欄 ※領収書は、1枚のみ貼り付けること。

MAINICHI

2019年07月分

領収証

ID [redacted]
No.

木川東４丁目５－１
ヴェリテ新大阪Ⅱ ２０３
杉田・加治木 事務所 様

銘柄	部	金額	本体価格	消費税
大阪日日新聞	1	2,050	1,899	151
合計		¥2,050	1,899	151

毎日新聞購読で
Tポイントが貯まります使えます。
愛読者セット募集

毎度ご購読有難うございます。
上記の通り領収致しました。
2019年7月24日

毎日新聞 領収印

大阪中央販売㈱ 十三東営業所
〒532-0003
淀川区宮原５丁目６－１０
TEL: 6391-0880 FAX: 6394-3347

第4号様式（第5条関係）（A4）

領収書等貼付用紙

整理番号
07502
※費目ごとに連番を附す

費　目　※該当する費目に✔をつける	支出額　※政務活動費充当額を記入
☐ 調査研究費　☐ 研修費　☐ 会議費 ☐ 資料作成費　☑ 資料購入費　☐ 広報・広聴費 ☐ 人件費　☐ 事務費　☐ 事務所費 ☐ 要請・陳情活動費	2,200 円
	支出年月日　令和 1 年 7 月 29 日
	使用者　※領収書で明白な場合は記入不要 杉田　忠裕

支　出　内　容

7月分　読売新聞購読料

※領収書記載金額の一部を政務活動費で計上する場合（①又は②を記入）

① 按分率を使用する場合	按分の基礎とする金額	4,400 円
	按分率	50 % 府会議員1/2
② 按分率を使用しない場合	充当の考え方	

領収書等添付欄　※領収書は、1枚のみ貼り付けること。

領収書

区域106　全戸0282　お問合せNo [redacted]

お名前 杉田・加治木事務所 様

木川東4-5-1
ヴェリテ新大阪 203

1年　7月分

	銘柄	部数	本体	消費税	合計
1	読売新聞	1	4,073	327	4,400
2					
3					
合計				4,400円	

◇左記の通り領収しました

領収日 1年7月29日

ご購読ありがとうございます。
今後も宜しくお願い致します。

読売センター淀川中央　TEL 0120-994-548
大阪市淀川区三国本町２－６－２８

領収印 [redacted]

第4号様式（第5条関係）（A4）

領収書等貼付用紙

整理番号
07503
※費目ごとに連番を附す

費　目　※該当する費目に✔をつける

- ☐ 調査研究費
- ☐ 研修費
- ☐ 会議費
- ☐ 資料作成費
- ☑ 資料購入費
- ☐ 広報・広聴費
- ☐ 人件費
- ☐ 事務費
- ☐ 事務所費
- ☐ 要請・陳情活動費

支出額　※政務活動費充当額を記入
943 円

支出年月日
令和 1 年 7 月 29 日

使用者　※領収書で明白な場合は記入不要
杉田　忠裕

支　出　内　容
7月分　公明新聞購読料

※領収書記載金額の一部を政務活動費で計上する場合（①又は②を記入）

① 按分率を使用する場合	按分の基礎とする金額	1,887 円
	按分率	50 % 府会議員1/2
② 按分率を使用しない場合	充当の考え方	

領収書等添付欄　※領収書は、1枚のみ貼り付けること。

新聞購読料　領　収　証

杉田・加治木事務所　様

ご購読ありがとうございます。
下記金額を正に領収いたしました。
2019 年 7 月分　領収日 7月29日

領収金額	¥1,887

品　名	定価(税込)	部　数	金　額

その他購読料等　領　収　証

品　名	定価(税込)	部　数	金　額
公明新聞	1，887	1	1，887

販売店 [redacted]
住　所　大阪市淀川区東三国４－２－２０
ＴＥＬ　06-6397-4444　ＦＡＸ　06-6397-4446 [redacted]

お申込No. [redacted]

第4号様式（第5条関係）（A4）

領収書等貼付用紙

整理番号
0850 1
※費目ごとに連番を附す

費　目　※該当する費目に✔をつける

- ☐ 調査研究費　☐ 研修費　☐ 会議費
- ☐ 資料作成費　☑ 資料購入費　☐ 広報・広聴費
- ☐ 人件費　☐ 事務費　☐ 事務所費
- ☐ 要請・陳情活動費

支出額　※政務活動費充当額を記入　2,200 円

支出年月日　令和 1 年 8 月 26 日

使用者　※領収書で明白な場合は記入不要　杉田　忠裕

支　出　内　容

8月分　読売新聞購読料

※領収書記載金額の一部を政務活動費で計上する場合（①又は②を記入）

① 按分率を使用する場合	按分の基礎とする金額　4,400 円 按分率　50 % 府会議員1/2
② 按分率を使用しない場合	充当の考え方

領収書等添付欄　※領収書は、1枚のみ貼り付けること。

領収書

区域106　全戸0282　お問合せNo [redacted]

お名前 杉田・加治木事務所 様

木川東4-5-1
ヴェリテ新大阪 203

1年　8月分

	銘柄	部数	本体	消費税	合計
1	読売新聞	1	4,073	327	4,400
2					
3					
合計			4,400円		

◇左記の通り領収しました

領収日 / 年8 月26日

読売センター淀川中央　TEL 0120-994-548
大阪市淀川区三国本町２－６－２８

領収印 [redacted]

第4号様式（第5条関係）（A4）

領収書等貼付用紙

整理番号
08502
※費目ごとに連番を附す

費　目　※該当する費目に✔をつける	支出額　※政務活動費充当額を記入
☐ 調査研究費　☐ 研修費　☐ 会議費 ☐ 資料作成費　☑ 資料購入費　☐ 広報・広聴費 ☐ 人件費　☐ 事務費　☐ 事務所費 ☐ 要請・陳情活動費	1,025 円 支出年月日　令和 1 年 8 月 26 日 使用者　※領収書で明白な場合は記入不要　杉田　忠裕

支　出　内　容

8月分　大阪日日新聞購読料

※領収書記載金額の一部を政務活動費で計上する場合（①又は②を記入）

① 按分率を使用する場合	按分の基礎とする金額　2,050 円 按分率　50 % 府会議員1/2
② 按分率を使用しない場合	充当の考え方

領収書等添付欄　※領収書は、1枚のみ貼り付けること。

MAINICHI

2019年08月分

領収証

ID [redacted]

No.

木川東4丁目5－1

ヴェリテ新大阪Ⅱ　２０３

杉田・加治木　事務所　様

銘柄	部	金額	本体価格	消費税
大阪日日新聞	1	2,050	1,899	151
合計		¥ 2,050	1,899	151

毎日新聞購読で、Tポイントが貯まります使えます。愛読者セット募集

毎度ご購読有難うございます。上記の通り領収致しました。

2019年8月26日

大阪中央販売㈱　十三東営業所

〒532-0003

淀川区宮原５丁目６－１０

TEL: 6391-0880　FAX: 6394-3347

毎日新聞　領収印

第4号様式（第5条関係）（A4）

領収書等貼付用紙

整理番号
08503
※費目ごとに連番を附す

費　目 ※該当する費目に✔をつける	支出額 ※政務活動費充当額を記入
☐ 調査研究費　☐ 研修費　☐ 会議費 ☐ 資料作成費　☑ 資料購入費　☐ 広報・広聴費 ☐ 人件費　☐ 事務費　☐ 事務所費 ☐ 要請・陳情活動費	943 円
	支出年月日 令和 1 年 8 月 28 日
	使用者 ※領収書で明白な場合は記入不要 杉田　忠裕

支　出　内　容

8月分　公明新聞購読料

※領収書記載金額の一部を政務活動費で計上する場合（①又は②を記入）

① 按分率を使用する場合	按分の基礎とする金額 1,887 円 按分率 50 % 府会議員1/2
② 按分率を使用しない場合	充当の考え方

領収書等添付欄　※領収書は、1枚のみ貼り付けること。

新聞購読料　領　収　証

杉田・加治木事務所　様

ご購読ありがとうございます。
下記金額を正に領収いたしました。
2019 年 8 月分　領収日 8月28日

領収金額	¥1,887

品　名	定価(税込)	部　数	金　額

その他購読料等　領　収　証

品　名	定価(税込)	部　数	金　額
公明新聞	1，887	1	1，887

販売店 [redacted]
住　所　大阪市淀川区東三国４－２－２０
ＴＥＬ　06-6397-4444　ＦＡＸ 06-6397-4446
お申込No. [redacted]

第4号様式（第5条関係）（A4）

領収書等貼付用紙

整理番号
09501
※費目ごとに連番を附す

費　目　※該当する費目に✔をつける	支出額　※政務活動費充当額を記入
☐ 調査研究費　☐ 研修費　☐ 会議費 ☐ 資料作成費　☑ 資料購入費　☐ 広報・広聴費 ☐ 人件費　☐ 事務費　☐ 事務所費 ☐ 要請・陳情活動費	1,025 円
	支出年月日　令和 1 年 9 月 24 日
	使用者　※領収書で明白な場合は記入不要 杉田　忠裕

支　出　内　容

9月分　大阪日日新聞購読料

※領収書記載金額の一部を政務活動費で計上する場合（①又は②を記入）

① 按分率を使用する場合	按分の基礎とする金額　2,050 円 按分率　50 %府会議員1/2
② 按分率を使用しない場合	充当の考え方

領収書等添付欄　※領収書は、1枚のみ貼り付けること。

MAINICHI

2019年09月分

領収証

ID [redacted]
No.

木川東４丁目５－１
ヴェリテ新大阪Ⅱ　２０３
杉田・加治木　事務所　様

銘柄	部	金額	本体価格	消費税
大阪日日新聞	1	2,050	1,899	151
合　計		¥ 2,050	1,899	151

毎日新聞購読でTポイントが貯まります使えます。
愛読者セット募集

毎度ご購読有難うございます。
上記の通り領収致しました。
2019年 9月 24日

毎日新聞 領収印

大阪中央販売㈱　十三東営業所
〒532-0003
淀川区宮原５丁目６－１０
TEL: 6391-0880　FAX: 6394-3347

第4号様式（第5条関係）（A4）

領収書等貼付用紙

整理番号
09502
※費目ごとに連番を附す

費　目　※該当する費目に✔をつける	支出額　※政務活動費充当額を記入
☐ 調査研究費　☐ 研修費　☐ 会議費 ☐ 資料作成費　☑ 資料購入費　☐ 広報・広聴費 ☐ 人件費　☐ 事務費　☐ 事務所費 ☐ 要請・陳情活動費	2,200 円
	支出年月日 令和 1 年 9 月 25 日
	使用者　※領収書で明白な場合は記入不要 杉田　忠裕
支　出　内　容 9月分　読売新聞購読料	

※領収書記載金額の一部を政務活動費で計上する場合（①又は②を記入）

① 按分率を使用する場合	按分の基礎とする金額　4,400 円 按分率　50 %府会議員1/2
② 按分率を使用しない場合	充当の考え方

領収書等添付欄　※領収書は、1枚のみ貼り付けること。

領収書

区域106　全戸0284　お問合せNo [redacted]

お名前 杉田・加治木事務所 様
木川東4-5-1
ヴェリテ新大阪 203
1年　9月分

	銘柄	部数	本体	消費税	合計
1	読売新聞	1	4,073	327	4,400
2					
3					
合計					4,400円

◇左記の通り領収しました
領収日 1年9月25日
購読料は、手続きの簡単な自動引き落しを、ぜひご利用下さい。

読売センター淀川中央　TEL 0120-994-548
大阪市淀川区三国本町２－６－２８

領収印 [redacted]

第4号様式（第5条関係）（A4）

領収書等貼付用紙

整理番号 09503
※費目ごとに連番を附す

費　目 ※該当する費目に✔をつける	支出額 ※政務活動費充当額を記入
☐ 調査研究費　☐ 研修費　☐ 会議費 ☐ 資料作成費　☑ 資料購入費　☐ 広報・広聴費 ☐ 人件費　☐ 事務費　☐ 事務所費 ☐ 要請・陳情活動費	943 円
	支出年月日 令和 1 年 9 月 26 日
	使用者 ※領収書で明白な場合は記入不要 杉田　忠裕

支　出　内　容

9月分　公明新聞購読料

※領収書記載金額の一部を政務活動費で計上する場合（①又は②を記入）

① 按分率を使用する場合	按分の基礎とする金額 1,887 円 按分率 50 % 府会議員1/2
② 按分率を使用しない場合	充当の考え方

領収書等添付欄　※領収書は、1枚のみ貼り付けること。

新聞購読料　領　収　証

杉田・加治木事務所　様

ご購読ありがとうございます。
下記金額を正に領収いたしました。
2019 年 9 月分　　領収日 9月26日

領収金額	¥1,887

＊10月分から、定価(税込)が変わるものもあります。

品　名	定価(税込)	部　数	金　額

その他購読料等　領　収　証

品　名	定価(税込)	部　数	金　額
公明新聞	1,887	1	1,887

販売店 [redacted]
住　所　大阪市淀川区東三国４－２－２０
ＴＥＬ　06-6397-4444　　ＦＡＸ　06-6397-4446

お申込No. [redacted]

第4号様式（第5条関係）（A4）

領収書等貼付用紙

整理番号 1050 1
※費目ごとに連番を附す

費目 ※該当する費目に✔をつける	支出額 ※政務活動費充当額を記入
☐ 調査研究費 ☐ 研修費 ☐ 会議費 ☐ 資料作成費 ☑ 資料購入費 ☐ 広報・広聴費 ☐ 人件費 ☐ 事務費 ☐ 事務所費 ☐ 要請・陳情活動費	1,025 円
	支出年月日 令和 1 年 10 月 28 日
	使用者 ※領収書で明白な場合は記入不要 杉田 忠裕

支出内容

10月分 大阪日日新聞購読料

※領収書記載金額の一部を政務活動費で計上する場合（①又は②を記入）

① 按分率を使用する場合	按分の基礎とする金額 2,050 円 按分率 50 %府会議員1/2
② 按分率を使用しない場合	充当の考え方

領収書等添付欄 ※領収書は、1枚のみ貼り付けること。

MAINICHI
2019年10月分

領収証

ID [redacted]
No.

木川東４丁目５－１
ヴェリテ新大阪Ⅱ ２０３
杉田・加治木 事務所 様

銘柄	部	金額	本体価格/消費税(参考)	
大阪日日新聞※	1	2,050	1,899	151

毎度ご購読有難うございます。
上記の通り領収致しました。

合計	¥2,050 (内消費税等¥151)
※は軽減税率対象品目	

8%対象 ¥2,050
(消費税 ¥151)

2019年10月28日

大阪中央販売㈱ 十三東営業所
〒532-0003
淀川区宮原５丁目６－１０
TEL: 6391-0880 FAX: 6394-3347

毎日新聞 領収印

第4号様式（第5条関係）（A4）

領収書等貼付用紙

整理番号 10502
※費目ごとに連番を附す

費　目 ※該当する費目に✔をつける	支出額 ※政務活動費充当額を記入
☐ 調査研究費　☐ 研修費　☐ 会議費 ☐ 資料作成費　☑ 資料購入費　☐ 広報・広聴費 ☐ 人件費　☐ 事務費　☐ 事務所費 ☐ 要請・陳情活動費	2,200 円
	支出年月日 令和 1 年 10 月 28 日
	使用者 ※領収書で明白な場合は記入不要 杉田 忠裕

支　出　内　容

10月分　読売新聞購読料

※領収書記載金額の一部を政務活動費で計上する場合（①又は②を記入）

① 按分率を使用する場合	按分の基礎とする金額 4,400 円 按分率 50 % 府会議員1/2
② 按分率を使用しない場合	充当の考え方

領収書等添付欄　※領収書は、1枚のみ貼り付けること。

領収書

区域106　全戸0286　お問合せNo [redacted]

お名前 杉田・加治木事務所 様

木川東4-5-1
ヴェリテ新大阪 203

1年 10月分

	銘柄	部数	本体	消費税	合計
1	読売新聞	1	4,073	327	4,400
2					
3					
	合計		4,400円		

◇左記の通り領収しました

領収日 1年10月28日

購読料は、手続きの簡単な自動引き落しを、ぜひご利用下さい。

読売センター淀川中央　TEL 0120-994-548
大阪市淀川区三国本町２－６－２８

領収印 [redacted]

第4号様式（第5条関係）（A4）

領収書等貼付用紙

整理番号 10503
※費目ごとに連番を附す

費　目　※該当する費目に✔をつける

- ☐ 調査研究費　☐ 研修費　☐ 会議費
- ☐ 資料作成費　☑ 資料購入費　☐ 広報・広聴費
- ☐ 人件費　☐ 事務費　☐ 事務所費
- ☐ 要請・陳情活動費

支出額　※政務活動費充当額を記入
943 円

支出年月日
令和 1 年 10 月 30 日

使用者　※領収書で明白な場合は記入不要
杉田　忠裕

支　出　内　容
10月分　公明新聞購読料

※領収書記載金額の一部を政務活動費で計上する場合（①又は②を記入）

① 按分率を使用する場合	按分の基礎とする金額 1,887 円 按分率 50 % 府会議員1/2
② 按分率を使用しない場合	充当の考え方

領収書等添付欄　※領収書は、1枚のみ貼り付けること。

新聞購読料　領　収　証

杉田・加治木事務所　様

ご購読ありがとうございます。
下記金額を正に領収いたしました。
2019 年 10 月分　領収日 10 月 30 日

領収金額	¥1,887

品　名	定価(税込)	部　数	金　額

その他購読料等　領　収　証

品　名	定価(税込)	部　数	金　額
公明新聞※	1，887	1	1，887

※は軽減税率対象品目です。　(10%対象　0)
(8%対象　1,887)

販売店 [redacted]
住　所　大阪市淀川区東三国４－２－２０
ＴＥＬ　06-6397-4444　ＦＡＸ 06-6397-4446
お申込No. [redacted]

第4号様式（第5条関係）（A4）

領収書等貼付用紙

整理番号 11501
※費目ごとに連番を附す

費　目　※該当する費目に✔をつける

- ☐ 調査研究費　☐ 研修費　☐ 会議費
- ☐ 資料作成費　☑ 資料購入費　☐ 広報・広聴費
- ☐ 人件費　☐ 事務費　☐ 事務所費
- ☐ 要請・陳情活動費

支出額　※政務活動費充当額を記入
2,200 円

支出年月日
令和 1 年 11 月 27 日

使用者　※領収書で明白な場合は記入不要
杉田　忠裕

支　出　内　容
11月分　読売新聞購読料

※領収書記載金額の一部を政務活動費で計上する場合（①又は②を記入）

① 按分率を使用する場合	按分の基礎とする金額 4,400 円 按分率 50 % 府会議員1/2
② 按分率を使用しない場合	充当の考え方

領収書等添付欄　※領収書は、1枚のみ貼り付けること。

領収書

区域008　全戸0286　お問合せNo [redacted]

お名前 杉田・加治木事務所 様
木川東4-5-1
ヴェリテ新大阪 203
1年 11月分

	銘柄	部数	本体	消費税	合計
1	読売新聞	1	4,073	327	4,400
2					
3					
合計			4,400円		

◇左記の通り領収しました
領収日 1 年 11 月 27 日
１２月の集金は２０日から始めます。どうぞよろしくお願いします

読売センター淀川中央　TEL 0120-994-548
大阪市淀川区三国本町２－６－２８

領収印 [redacted]

第4号様式（第5条関係）（A4）

領収書等貼付用紙

整理番号 11502
※費目ごとに連番を附す

費目 ※該当する費目に✔をつける	支出額 ※政務活動費充当額を記入
☐ 調査研究費 ☐ 研修費 ☐ 会議費 ☐ 資料作成費 ☑ 資料購入費 ☐ 広報・広聴費 ☐ 人件費 ☐ 事務費 ☐ 事務所費 ☐ 要請・陳情活動費	943 円
	支出年月日 令和 1 年 11 月 27 日
	使用者 ※領収書で明白な場合は記入不要 杉田 忠裕

支出内容

11月分 公明新聞購読料

※領収書記載金額の一部を政務活動費で計上する場合（①又は②を記入）

① 按分率を使用する場合	按分の基礎とする金額 1,887 円 按分率 50 %府会議員1/2
② 按分率を使用しない場合	充当の考え方

領収書等添付欄 ※領収書は、1枚のみ貼り付けること。

新聞購読料 領収証

杉田・加治木事務所 様

ご購読ありがとうございます。
下記金額を正に領収いたしました。

2019 年 11 月分 領収日 11月27日

領収金額	¥1,887

品名	定価(税込)	部数	金額

その他購読料等 領収証

品名	定価(税込)	部数	金額
公明新聞※	1,887	1	1,887

※は軽減税率対象品目です。

(10%対象 0)
(8%対象 1,887)

販売店 [redacted]
住所 大阪市淀川区東三国4－2－20
TEL 06-6397-4444 FAX 06-6397-4446

お申込No. [redacted]

第4号様式（第5条関） （A4）

領収書等貼付用紙

整理番号 11503
※費目ごとに連番を附す

費　目　※該当する費目に✔をつける

- ☐ 調査研究費　☐ 研修費　☐ 会議費
- ☐ 資料作成費　☑ 資料購入費　☐ 広報・広聴費
- ☐ 人件費　☐ 事務費　☐ 事務所費
- ☐ 要請・陳情活動費

支出額　※政務活動費充当額を記入
1,025 円

支出年月日
令和 1 年 11 月 27 日

使用者　※領収書で明白な場合は記入不要
杉田　忠裕

支　出　内　容
11月分　大阪日日新聞購読料

※領収書記載金額の一部を政務活動費で計上する場合（①又は②を記入）

① 按分率を使用する場合	按分の基礎とする金額 2,050 円 按分率 50 % 府会議員1/2
② 按分率を使用しない場合	充当の考え方

領収書等添付欄　※領収書は、1枚のみ貼り付けること。

MAINICHI
2019年11月分

領収証

ID [redacted]
No.
木川東４丁目５－１
ヴェリテ新大阪Ⅱ　２０３
杉田・加治木　事務所　様

銘柄	部	金額	本体価格/消費税(参考)	
大阪日日新聞※	1	2,050	1,899	151

毎度ご購読有難うございます。
上記の通り領収致しました。

合計	¥2,050
※は軽減税率対象品目	(内消費税等¥151)

8%対象 ¥2,050
(消費税 ¥151)

2019年11月27日

大阪中央販売㈱　十三東営業所
〒532-0003
淀川区宮原５丁目６－１０
TEL: 6391-0880　FAX: 6394-3347

毎日新聞 領収印

第4号様式（第5条関係）（A4）

領収書等貼付用紙

整理番号
12501
※費目ごとに連番を附す

費　目　※該当する費目に✔をつける	支出額　※政務活動費充当額を記入
☐ 調査研究費　☐ 研修費　☐ 会議費 ☐ 資料作成費　☑ 資料購入費　☐ 広報・広聴費 ☐ 人件費　☐ 事務費　☐ 事務所費 ☐ 要請・陳情活動費	2,200 円 **支出年月日** 令和 1 年 12 月 23 日 **使用者**　※領収書で明白な場合は記入不要 杉田　忠裕

支　出　内　容

12月分　読売新聞購読料

※領収書記載金額の一部を政務活動費で計上する場合（①又は②を記入）

① 按分率を使用する場合	按分の基礎とする金額　4,400 円 按分率　50 % 府会議員1/2
② 按分率を使用しない場合	充当の考え方

領収書等添付欄　※領収書は、1枚のみ貼り付けること。

領収書

区域008　金戸0287　お問合せNo [redacted]

お名前 杉田・加治木事務所 様

木川東4-5-1
ヴェリテ新大阪 203

1年　12月分

	銘柄	部数	本体	消費税	合計
1	読売新聞	1	4,073	327	4,400
2					
3					
合計					4,400円

◇左記の通り領収しました

領収日 1年12月23日

読売新聞、報知新聞は軽減税率（8%）での税込定価です。

読売センター淀川中央　TEL 0120-994-548
大阪市淀川区三国本町２－６－２８

領収印 [redacted]

第4号様式（第5条関係）（A4）

領収書等貼付用紙

整理番号 12502
※費目ごとに連番を附す

費目 ※該当する費目に✔をつける	支出額 ※政務活動費充当額を記入
☐ 調査研究費 ☐ 研修費 ☐ 会議費 ☐ 資料作成費 ☑ 資料購入費 ☐ 広報・広聴費 ☐ 人件費 ☐ 事務費 ☐ 事務所費 ☐ 要請・陳情活動費	1,025 円
	支出年月日 令和 1 年 12 月 23 日
	使用者 ※領収書で明白な場合は記入不要 杉田 忠裕

支出内容

12月分 大阪日日新聞購読料

※領収書記載金額の一部を政務活動費で計上する場合（①又は②を記入）

① 按分率を使用する場合	按分の基礎とする金額 2,050 円 按分率 50 % 府会議員1/2
② 按分率を使用しない場合	充当の考え方

領収書等添付欄 ※領収書は、1枚のみ貼り付けること。

MAINICHI

2019年12月分

領収証

No. ID [redacted]

木川東４丁目５－１
ヴェリテ新大阪Ⅱ ２０３
杉田・加治木 事務所 様

銘柄	部	金額	本体価格/消費税(参考)	
大阪日日新聞※	1	2,050	1,899	151
合計 ※は軽減税率対象品目		¥2,050 (内消費税等¥151)	8%対象 ¥2,050 (消費税 ¥151)	

毎度ご購読有難うございます。
上記の通り領収致しました。

2019年12月23日

大阪中央販売㈱ 十三東営業所
〒532-0003
淀川区宮原５丁目６－１０
TEL: 6391-0880 FAX: 6394-3347

毎日新聞 領収印

第4号様式（第5条関係）（A4）

領収書等貼付用紙

整理番号 12503
※費目ごとに連番を附す

費　目　※該当する費目に✔をつける

- ☐ 調査研究費　☐ 研修費　☐ 会議費
- ☐ 資料作成費　☑ 資料購入費　☐ 広報・広聴費
- ☐ 人件費　☐ 事務費　☐ 事務所費
- ☐ 要請・陳情活動費

支出額　※政務活動費充当額を記入
943 円

支出年月日
令和 1 年 12 月 23 日

使用者　※領収書で明白な場合は記入不要
杉田　忠裕

支　出　内　容
12月分　公明新聞購読料

※領収書記載金額の一部を政務活動費で計上する場合（①又は②を記入）

① 按分率を使用する場合	按分の基礎とする金額 1,887 円 按分率 50 % 府会議員1/2
② 按分率を使用しない場合	充当の考え方

領収書等添付欄　※領収書は、1枚のみ貼り付けること。

新聞購読料　領収証

杉田・加治木事務所　様

ご購読ありがとうございます。
下記金額を正に領収いたしました。
2019 年 12 月分　領収日 12 月 23 日

領収金額	¥1,887

品名	定価(税込)	部数	金額

その他購読料等　領収証

品名	定価(税込)	部数	金額
公明新聞※	1,887	1	1,887

※は軽減税率対象品目です。
(10%対象　0)
(8%対象　1,887)

販売店 [redacted]
住所　大阪市淀川区東三国4－2－20
TEL　06-6397-4444　FAX 06-6397-4446
お申込No. [redacted]

第4号様式（第5条関係）（A4）

領収書等貼付用紙

整理番号 01501
※費目ごとに連番を附す

費　目　※該当する費目に✔をつける

- ☐ 調査研究費　☐ 研修費　☐ 会議費
- ☐ 資料作成費　☑ 資料購入費　☐ 広報・広聴費
- ☐ 人件費　☐ 事務費　☐ 事務所費
- ☐ 要請・陳情活動費

支出額　※政務活動費充当額を記入
1,025 円

支出年月日
令和 2 年 1 月 28 日

使用者　※領収書で明白な場合は記入不要
杉田 忠裕

支　出　内　容
1月分　大阪日日新聞購読料

※領収書記載金額の一部を政務活動費で計上する場合（①又は②を記入）

① 按分率を使用する場合	按分の基礎とする金額 2,050 円 按分率 50 % 府会議員1/2
② 按分率を使用しない場合	充当の考え方

領収書等添付欄　※領収書は、1枚のみ貼り付けること。

MAINICHI

2020年01月分

領収証

No. ID [redacted]

木川東４丁目５－１
ヴェリテ新大阪Ⅱ　２０３
杉田・加治木　事務所　様

銘柄	部	金額	本体価格/消費税(参考)	
大阪日日新聞※	1	2,050	1,899	151

毎度ご購読有難うございます。
上記の通り領収致しました。

合計	¥2,050
※は軽減税率対象品目	(内消費税等¥151)

8%対象　¥2,050
(消費税　¥151)

2020年1月28日

大阪中央販売㈱　十三東営業所
〒532-0003
淀川区宮原５丁目６－１０
TEL: 6391-0880　FAX: 6394-3347

毎日新聞 領収印

第4号様式（第5条関係）（A4）

領収書等貼付用紙

整理番号
01502
※費目ごとに連番を附す

費　目　※該当する費目に✔をつける	支出額　※政務活動費充当額を記入
☐ 調査研究費　☐ 研修費　☐ 会議費 ☐ 資料作成費　☑ 資料購入費　☐ 広報・広聴費 ☐ 人件費　☐ 事務費　☐ 事務所費 ☐ 要請・陳情活動費	2,200 円 支出年月日　令和 2 年 1 月 28 日 使用者　※領収書で明白な場合は記入不要　杉田 忠裕

支　出　内　容

1月分　読売新聞購読料

※領収書記載金額の一部を政務活動費で計上する場合（①又は②を記入）

① 按分率を使用する場合	按分の基礎とする金額　4,400 円 按分率　50 % 府会議員1/2
② 按分率を使用しない場合	充当の考え方

領収書等添付欄　※領収書は、1枚のみ貼り付けること。

領　収　書

区域008　全戸0287　お問合せNo.[redacted]

お名前 杉田・加治木事務所 様

木川東4-5-1
ヴェリテ新大阪 203

2年　1月分

	銘　柄	部数	本体	消費税	合計
1	読売新聞	1	4,073	327	4,400
2					
3					
合　計					4,400円

◇左記の通り領収しました

領収日 2年 1月28日

読売新聞、報知新聞は軽減税率（8%）での税込定価です。

読売センター淀川中央　TEL 0120-994-548
大阪市淀川区三国本町２－６－２８

領収印 [redacted]

第4号様式（第5条関係）（A4）

領収書等貼付用紙

整理番号
01503
※費目ごとに連番を附す

費　目　※該当する費目に✔をつける

- ☐ 調査研究費　☐ 研修費　☐ 会議費
- ☐ 資料作成費　☑ 資料購入費　☐ 広報・広聴費
- ☐ 人件費　☐ 事務費　☐ 事務所費
- ☐ 要請・陳情活動費

支出額　※政務活動費充当額を記入
943 円

支出年月日
令和 2 年 1 月 29 日

使用者　※領収書で明白な場合は記入不要
杉田　忠裕

支　出　内　容
1月分　公明新聞購読料

※領収書記載金額の一部を政務活動費で計上する場合（①又は②を記入）

① 按分率を使用する場合	按分の基礎とする金額 1,887 円 按分率 50 % 府会議員1/2
② 按分率を使用しない場合	充当の考え方

領収書等添付欄　※領収書は、1枚のみ貼り付けること。

新聞購読料　領　収　証

杉田・加治木事務所　様

ご購読ありがとうございます。
下記金額を正に領収いたしました。
2020 年 1 月分　領収日 1 月 29 日

領収金額	¥1,887

品　名	定価(税込)	部　数	金　額

その他購読料等　領　収　証

品　名	定価(税込)	部　数	金　額
公明新聞※	1,887	1	1,887

※は軽減税率対象品目です。　(10%対象　0)
(8%対象　1,887)

販売店 [redacted]
住　所　大阪市淀川区東三国４－２－２０
TEL　06-6397-4444　FAX　06-6397-4446
〒[redacted]
お申込No. [redacted]

第4号様式（第5条関係）（A4）

領収書等貼付用紙

整理番号
02501
※費目ごとに連番を附す

費　目　※該当する費目に✔をつける

- ☐ 調査研究費　☐ 研修費　☐ 会議費
- ☐ 資料作成費　☑ 資料購入費　☐ 広報・広聴費
- ☐ 人件費　☐ 事務費　☐ 事務所費
- ☐ 要請・陳情活動費

支出額　※政務活動費充当額を記入
943 円

支出年月日
令和 2 年 2 月 26 日

使用者　※領収書で明白な場合は記入不要
杉田　忠裕

支　出　内　容
2月分　公明新聞購読料

※領収書記載金額の一部を政務活動費で計上する場合（①又は②を記入）

① 按分率を使用する場合	按分の基礎とする金額 1,887 円 按分率 50 % 府会議員1/2
② 按分率を使用しない場合	充当の考え方

領収書等添付欄　※領収書は、1枚のみ貼り付けること。

新聞購読料　領　収　証

杉田・加治木事務所　様

ご購読ありがとうございます。
下記金額を正に領収いたしました。
2020 年 2 月分　　領収日 2 月 26 日

領収金額	¥1,887

品　名	定価(税込)	部　数	金　額

その他購読料等　領　収　証

品　名	定価(税込)	部　数	金　額
公明新聞※	1，887	1	1，887

※は軽減税率対象品目です。

(10%対象　0)
(8%対象　1,887)

販売店 [redacted]
住　所　大阪市淀川区東三国４－２－２０
TEL　06-6397-4444　FAX 06-6397-4446

お申込No. [redacted]

[redacted]

第4号様式（第5条関係）（A4）

領収書等貼付用紙

整理番号
02502
※費目ごとに連番を附す

費　目　※該当する費目に✔をつける	支出額　※政務活動費充当額を記入
☐ 調査研究費　☐ 研修費　☐ 会議費 ☐ 資料作成費　☑ 資料購入費　☐ 広報・広聴費 ☐ 人件費　☐ 事務費　☐ 事務所費 ☐ 要請・陳情活動費	2,200 円
	支出年月日　令和 2 年 2 月 27 日
	使用者　※領収書で明白な場合は記入不要　杉田　忠裕

支　出　内　容

2月分　読売新聞購読料

※領収書記載金額の一部を政務活動費で計上する場合（①又は②を記入）

① 按分率を使用する場合	按分の基礎とする金額　4,400 円 按分率　50 % 府会議員1/2
② 按分率を使用しない場合	充当の考え方

領収書等添付欄　※領収書は、1枚のみ貼り付けること。

領収書

区域008　全戸0287　お問合せNo [redacted]

お名前 杉田・加治木事務所 様

木川東4-5-1
ヴェリテ新大阪 203

2年　2月分

	銘柄	部数	本体	消費税	合計
1	読売新聞	1	4,073	327	4,400
2					
3					
合計					4,400円

◇左記の通り領収しました

領収日 2年 2月27日

読売新聞、報知新聞は軽減税率（8%）での税込定価です。

読売センター淀川中央　TEL 0120-994-548
大阪市淀川区三国本町２－６－２８

領収印 [redacted]

第4号様式（第5条関係）　（A4）

領収書等貼付用紙

整理番号
02503
※費目ごとに連番を附す

費　目　※該当する費目に✔をつける

- ☐ 調査研究費　☐ 研修費　☐ 会議費
- ☐ 資料作成費　☑ 資料購入費　☐ 広報・広聴費
- ☐ 人件費　☐ 事務費　☐ 事務所費
- ☐ 要請・陳情活動費

支出額　※政務活動費充当額を記入　1,025 円

支出年月日　令和 2 年 2 月 27 日

使用者　※領収書で明白な場合は記入不要　杉田　忠裕

支　出　内　容

2月分　大阪日日新聞購読料

※領収書記載金額の一部を政務活動費で計上する場合（①又は②を記入）

① 按分率を使用する場合	按分の基礎とする金額　2,050 円 按分率　50 % 府会議員1/2
② 按分率を使用しない場合	充当の考え方

領収書等添付欄　※領収書は、1枚のみ貼り付けること。

MAINICHI

2020年02月分

領収証

ID [redacted]

No.

木川東４丁目５－１
ヴェリテ新大阪Ⅱ　２０３
杉田・加治木　事務所　様

銘柄	部	金額	本体価格/消費税(参考)
大阪日日新聞※	1	2,050	1,899 / 151

毎度ご購読有難うございます。
上記の通り領収致しました。

合計	¥2,050
※は軽減税率対象品目	(内消費税等¥151)

8%対象　¥2,050
(消費税　¥151)

2020年2月27日

大阪中央販売㈱　十三東営業所
〒532-0003
淀川区宮原５丁目６－１０
TEL: 6391-0880　FAX: 6394-3347

毎日新聞 領収印

第4号様式（第5条関係）（A4）

領収書等貼付用紙

整理番号
03501
※費目ごとに連番を附す

費　目 ※該当する費目に✔をつける	支出額 ※政務活動費充当額を記入
☐ 調査研究費　☐ 研修費　☐ 会議費 ☐ 資料作成費　☑ 資料購入費　☐ 広報・広聴費 ☐ 人件費　☐ 事務費　☐ 事務所費 ☐ 要請・陳情活動費	7,040 円
	支出年月日 令和 2 年 3 月 6 日
	使用者 ※領収書で明白な場合は記入不要 杉田　忠裕

支　出　内　容

令和元年版　全国都市の特色ある施策集

※領収書記載金額の一部を政務活動費で計上する場合（①又は②を記入）

① 按分率を使用する場合	按分の基礎とする金額 ＿＿＿＿＿＿ 円 按分率 ＿＿＿＿＿＿ %
② 按分率を使用しない場合	充当の考え方

領収書等添付欄　※領収書は、1枚のみ貼り付けること。

[redacted]

通常払込料金加入者負担

振替払込請求書
兼受領証

口座記号番号　00140 [redacted] 8 [redacted]

加入者名　株式会社ぎょうせい

金額	千	百	十	万	千	百	十	円
					7	0	4	0

振込先　みずほ銀行　銀行　東京営業部　支店

ご依頼人住所氏名
普通預金 [redacted]
カ）ギョウセイ
大阪府大阪市淀川区

杉田　忠裕

要打電項目：[redacted] 様

この受領証は、大切に保管してください　(CVS店舗控)

X 切り取らないでお出しください。

料金　円

日附印
02-03-06
淀川木川東
郵便局

備考　(40130)
N94190004

令和元年度版

全国都市の特色ある施策集

ひとと地域が輝くまちづくり

全国市議会議長会 編集

第4号様式（第5条関係）（A4）

整理番号
03502
※費目ごとに連番を附す

領収書等貼付用紙

費　目	※該当する費目に✔をつける		支出額	※政務活動費充当額を記入
☐ 調査研究費	☐ 研修費	☐ 会議費		2,670 円
☐ 資料作成費	☑ 資料購入費	☐ 広報・広聴費	支出年月日	令和 2 年 3 月 11 日
☐ 人件費	☐ 事務費	☐ 事務所費	使用者	※領収書で明白な場合は記入不要
☐ 要請・陳情活動費				杉田　忠裕

支　出　内　容

写真集「れとろ探訪」-あの時の大阪を訪ねて-

※領収書記載金額の一部を政務活動費で計上する場合（①又は②を記入）

① 按分率を使用する場合	按分の基礎とする金額 ＿＿＿＿＿＿ 円 按分率 ＿＿＿＿＿＿ %
② 按分率を使用しない場合	充当の考え方

領収書等添付欄　※領収書は、1枚のみ貼り付けること。

No.

2020年 3月 11日

領 収 書

杉田 忠裕　　様

￥2,670 -

但し　　商品（れとろ探訪）代　　として

上記正に領収致しました。

電子領収書につき印紙不要

内　訳	
税抜金額	
消費税額	
消費税率	

〒530-0001
大阪市北区[redacted]番5号
毎日新聞[redacted]
紙ってる（高速オフセット）
TEL 072-227-04[redacted] URL https://www.kousoku-offset.co.jp/

発行者印
[redacted]

内コンビニ手数料170円

れとろ探訪

あの時の大阪を訪ねて

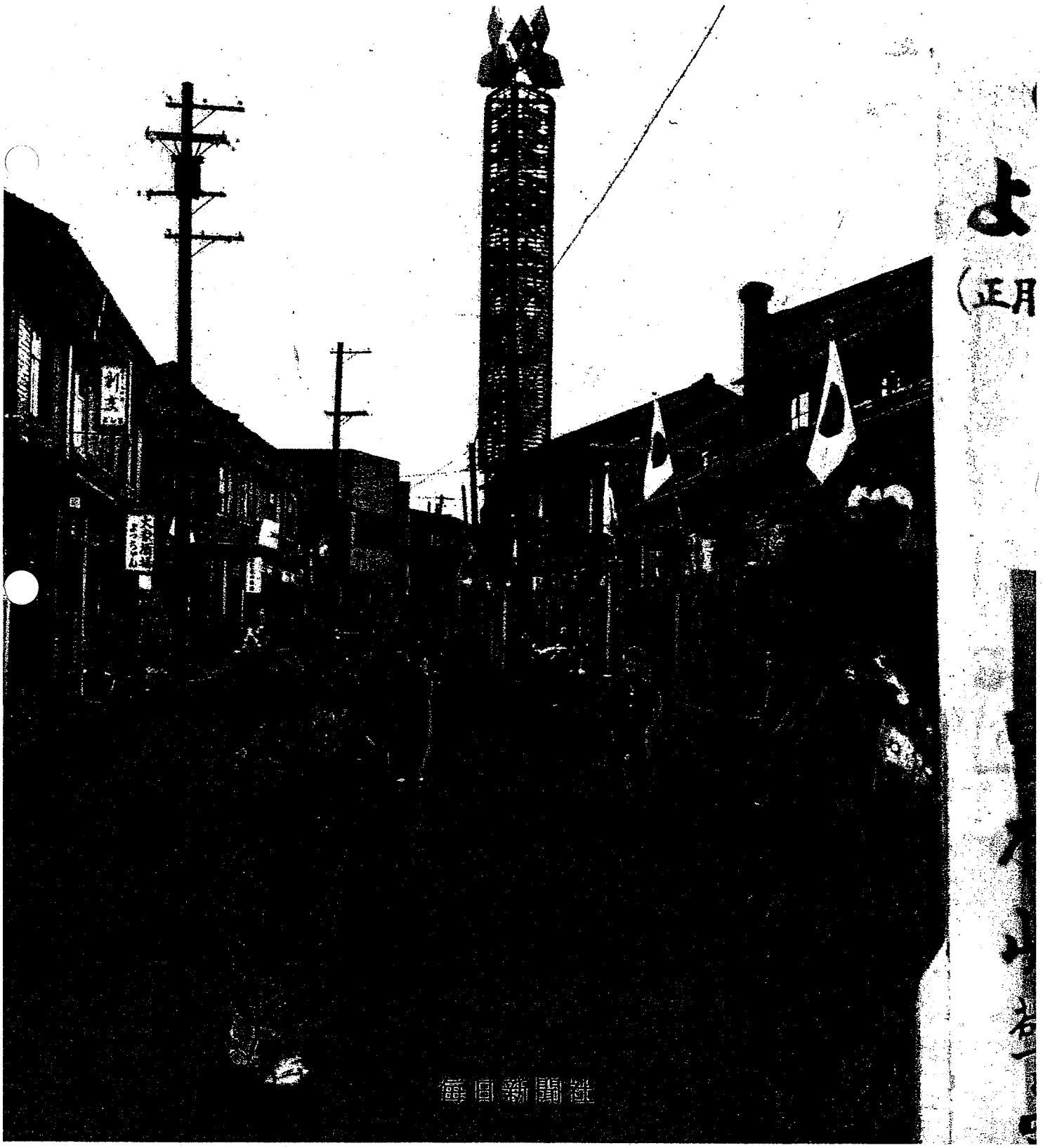

第4号様式（第5条関係）（A4）

領収書等貼付用紙

整理番号
03503
※費目ごとに連番を附す

費　目　※該当する費目に✔をつける

- ☐ 調査研究費　☐ 研修費　☐ 会議費
- ☐ 資料作成費　☑ 資料購入費　☐ 広報・広聴費
- ☐ 人件費　☐ 事務費　☐ 事務所費
- ☐ 要請・陳情活動費

支出額　※政務活動費充当額を記入
6,890 円

支出年月日
令和 2 年 3 月 23 日

使用者　※領収書で明白な場合は記入不要
杉田　忠裕

支　出　内　容
書籍代　・重ね地図で愉しむ大阪「高低差」の秘密　・東洋経済
・今がわかる 時代がわかる日本地図　・ニュースと合わせて読みたい日本地図
・業界地図

※領収書記載金額の一部を政務活動費で計上する場合（①又は②を記入）

① 按分率を使用する場合	按分の基礎とする金額 ＿＿＿＿＿＿ 円 按分率 ＿＿＿＿＿＿ %
② 按分率を使用しない場合	充当の考え方

領収書等添付欄　※領収書は、1枚のみ貼り付けること。

文教堂
Books & Stationery

領収書

淀屋橋店
電話06-4707-3355
お買上げありがとうございました
またのご来店お待ちしております

2020/03/23(月) 14:04
No.03-000138550　　扱:38242005

4122:9784800288660 0225 01100
新　書
@1,210　1点　¥1,210
4111:4910201341092
雑　誌
@730　1点　¥730
4113:9784415113029 9425 01600
ムック
@1,760　1点　¥1,760
4125:9784398200723 0325 01600
一般文芸書
@1,760　1点　¥1,760
4128:9784492973288 0034 01300
ビジネス書
@1,430　1点　¥1,430

数　量　5点
合　計　¥6,890

消費税等(10%)	¥626
課税対象額(10%)	¥6,264
現金扱い等計	¥6,890
(内消費税等)	¥626
現金	¥10,000
お預かり計	¥10,000

釣　銭　¥3,110

2903000138552

重ね地図で愉しむ大阪「高低差」の秘密

大阪城はかつて海に突き出た
岬の突端に建っていた！

土地の起伏で読み解く
大阪繁栄の秘密

なにわの歴史、"知り倒れ"

宝島社新書

現代と過去を重ねて見る画期的ビジュアル新書

今がわかる 時代がわかる

日本地図

リーダーの報酬
県内総生産と県民所得

動画メディア・サービス
都市交通／高速道路

人口・出生率
医療提供体制の改革
介護問題／生活保護
住宅を取り巻く環境
詐欺トラブル
英語学力テスト

豪雨災害
コンパニオン・アニマル

オリンピック・
パラリンピック

都道府県データ
全知事プロフィール

日本のグローバル企業
企業純利益
工業生産／農業生産

特集 五輪後の日本はどうなるのか？

未来予測マップ

トピックス
はじまった働き方改革
深刻な歩行者交通事故
キャッシュレス社会
均衡を目ざす日本の財政
百舌鳥・古市古墳群
司法制度改革の成果と課題

シリーズ累計
260万部超！
ベストセラー
情報地図

68テーマ 新テーマ30 ＋日本地図 116ページ

成美堂出版

保存版 介護「聞きにくいこと」を徹底取材

明治28年11月14日第3種郵便物認可
第6887号 2019年10月24日発行
毎週土曜日発行（10月21日発売）
ISSN0918-5755

Weekly Toyo Keizai
週刊 東洋経済
2019 10/26
定価730円

介護大全

お金 仕組み 施設 を全検証

介護保険サービスの基礎
納得できる要介護認定には
事前の準備が不可欠

介護に必要なお金
有料老人ホームは青天井、
特養なら月5万円～

3640人にアンケート
介護経験者の半数が
「仕事との両立」で悩み

自治体ヒアリングで徹底検証
2025年首都圏
「介護難民」発生のウソ

勃発！
中古マンション
争奪戦
参入業者急増で価格が上昇

会社四季報

業界地図

9年連続
売上No.1
(全国大手書店各社調べ)

2020年版

172業界
4030社

累計160万部突破

ビジネスに、就活に、株式投資に。

東洋経済新報社

なるほど知図帳日本

2020

ニュースと合わせて読み解く

日本地図

特集

東京五輪で変わる！日本の姿

第4号様式（第5条関係）（A4）

領収書等貼付用紙

整理番号
03504
※費目ごとに連番を附す

費　目 ※該当する費目に✔をつける	支出額 ※政務活動費充当額を記入
☐ 調査研究費　☐ 研修費　☐ 会議費 ☐ 資料作成費　☑ 資料購入費　☐ 広報・広聴費 ☐ 人件費　☐ 事務費　☐ 事務所費 ☐ 要請・陳情活動費	943 円
	支出年月日 令和 2 年 3 月 27 日
	使用者 ※領収書で明白な場合は記入不要 杉田　忠裕

支　出　内　容

3月分　公明新聞購読料

※領収書記載金額の一部を政務活動費で計上する場合（①又は②を記入）

① 按分率を使用する場合	按分の基礎とする金額 1,887 円 按分率 50 % 府会議員1/2
② 按分率を使用しない場合	充当の考え方

領収書等添付欄　※領収書は、1枚のみ貼り付けること。

新聞購読料　領　収　証

杉田・加治木事務所　様

ご購読ありがとうございます。
下記金額を正に領収いたしました。
2020 年 3 月分　　領収日 3月27日

領収金額	¥1,887

品　名	定価(税込)	部　数	金　額

その他購読料等　領　収　証

品　名	定価(税込)	部　数	金　額
公明新聞※	1，887	1	1，887

※は軽減税率対象品目です。　　(10%対象　0)
(8%対象　1,887)

販売店 [redacted]
住　所　大阪市淀川区東三国４－２－２０
ＴＥＬ　06-6397-4444　　ＦＡＸ　06-6397-4446

お申込No. [redacted]

[redacted]

第4号様式（第5条関係）（A4）

領収書等貼付用紙

整理番号
03505
※費目ごとに連番を附す

費　目　※該当する費目に✔をつける	支出額　※政務活動費充当額を記入
☐ 調査研究費　☐ 研修費　☐ 会議費 ☐ 資料作成費　☑ 資料購入費　☐ 広報・広聴費 ☐ 人件費　☐ 事務費　☐ 事務所費 ☐ 要請・陳情活動費	2,200 円
	支出年月日 令和 2 年 3 月 30 日
	使用者　※領収書で明白な場合は記入不要 杉田　忠裕

支　出　内　容

3月分　読売新聞購読料

※領収書記載金額の一部を政務活動費で計上する場合（①又は②を記入）

① 按分率を使用する場合	按分の基礎とする金額　4,400 円 按分率　50 % 府会議員1/2
② 按分率を使用しない場合	充当の考え方

領収書等添付欄　※領収書は、1枚のみ貼り付けること。

領収書

区域008　全戸0288　お問合せNo [redacted]

お名前 杉田・加治木事務所 様

木川東4-5-1
ヴェリテ新大阪 203

2年　3月分

	銘柄	部数	本体	消費税	合計
1	読売新聞	1	4,073	327	4,400
2					
3					
合計					4,400円

◇左記の通り領収しました

領収日 2年 3月30日

読売新聞、報知新聞は軽減税率（８%）での税込定価です。

読売センター淀川中央　TEL0120-994-548
大阪市淀川区三国本町２－６－２８

領収印 [redacted]

第4号様式（第5条関係）（A4）

領収書等貼付用紙

整理番号
03506
※費目ごとに連番を附す

費　目　※該当する費目に✔をつける	支出額　※政務活動費充当額を記入
☐ 調査研究費　☐ 研修費　☐ 会議費 ☐ 資料作成費　☑ 資料購入費　☐ 広報・広聴費 ☐ 人件費　☐ 事務費　☐ 事務所費 ☐ 要請・陳情活動費	1,025 円
	支出年月日 令和 2 年 3 月 30 日
	使用者　※領収書で明白な場合は記入不要 杉田　忠裕

支　出　内　容

3月分　大阪日日新聞購読料

※領収書記載金額の一部を政務活動費で計上する場合（①又は②を記入）

① 按分率を使用する場合	按分の基礎とする金額　2,050 円 按分率　50 % 府会議員1/2
② 按分率を使用しない場合	充当の考え方

領収書等添付欄　※領収書は、1枚のみ貼り付けること。

MAINICHI

2020年03月分

領収証

No. [redacted]

木川東４丁目５－１
ヴェリテ新大阪Ⅱ　２０３
杉田・加治木　事務所　様

銘　柄	部	金　額	本体価格/消費税(参考)	
大阪日日新聞※	1	2,050	1,899	151
合　計 ※は軽減税率対象品目		¥2,050 (内消費税等¥151)	8%対象　¥2,050 (消費税　¥151)	

毎度ご購読有難うございます。
上記の通り領収致しました。

2020年3月30日

大阪中央販売㈱　十三東営業所
〒532-0003
淀川区宮原５丁目６－１０
TEL：6391-0880　FAX：6394-3347

毎日新聞
領収印

第5号様式（第5条関係）（A4）

領収書等添付一覧

（令和　1年度）

費　目　名	広報・広聴費

年　月　日	支　出　内　容	支　　出	備　　考	整理番号
令和1年5月21日	タクシー代	2,740　円		05601
		円		
		円		
		円		
		円		
		円		
		円		
		円		
		円		
		円		
		円		
		円		
		円		
		円		
		円		
		円		
		円		
		円		
		円		
		円		
		円		
		円		
		円		
		円		
		円		
合　　計		2,740　円		

※領収書等の貼付にあたり、貼付事項を一覧に整理し、領収書等貼付用紙の表紙としてご活用下さい

第4号様式（第5条関　）（A4）

領収書等貼付用紙

整理番号
0560/
※費目ごとに連番を附す

費　目 ※該当する費目に✔をつける	支出額 ※政務活動費充当額を記入
☐ 調査研究費　☐ 研修費　☐ 会議費 ☐ 資料作成費　☐ 資料購入費　☑ 広報・広聴費 ☐ 人件費　☐ 事務費　☐ 事務所費 ☐ 要請・陳情活動費	2,740 円
	支出年月日 令和 1 年 5 月 21 日
	使用者 ※領収書で明白な場合は記入不要 杉田 忠裕

支　出　内　容

タクシー代
利用区間［ 木川 ］～［ 大信本店 ］
利用目的
中小企業活性化策について意見交換

＜タクシー利用の合理的な理由＞
□不案内な地域の移動のため
□公共の交通機関の利用が困難なため
■急を要するため
□身体的な支障があるため
□その他

※領収書記載金額の一部を政務活動費で計上する場合（①又は②を記入）

① 按分率を使用する場合	按分の基礎とする金額 ＿＿＿＿＿＿ 円 按分率 ＿＿＿＿＿＿ %
② 按分率を使用しない場合	充当の考え方

領収書等添付欄　※領収書は、1枚のみ貼り付けること。

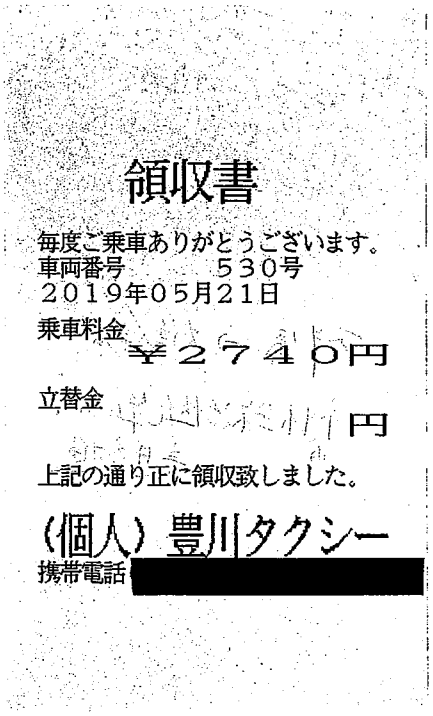

領収書

毎度ご乗車ありがとうございます。
車両番号　　５３０号
２０１９年０５月２１日
乗車料金
￥２７４０円
立替金
円
上記の通り正に領収致しました。
(個人) 豊川タクシー
携帯電話 [redacted]

第5号様式（第5条関係）（4）

領収書等添付一覧

（令和　1年度）

費　目　名	人件費

年　月　日	支　出　内　容	支　　出	備　　考	整理番号
令和1年5月24日	政務活動補助職員給与	50,000　円		05701
令和1年5月24日	政務活動補助職員給与	165,000　円		05702
令和1年6月25日	政務活動補助職員給与	50,000　円		06701
令和1年6月25日	政務活動補助職員給与	165,000　円		06702
令和1年7月19日	政務活動補助職員賞与	25,000　円		07701
令和1年7月19日	政務活動補助職員賞与	200,000　円		07702
令和1年7月23日	政務活動補助職員労働保険料	25,862　円		07703
令和1年7月24日	政務活動補助職員給与	50,000　円		07704
令和1年7月24日	政務活動補助職員給与	165,000　円		07705
令和1年8月23日	政務活動補助職員給与	50,000　円		08701
令和1年8月23日	政務活動補助職員給与	165,000　円		08702
令和1年9月25日	政務活動補助職員給与	50,000　円		09701
令和1年9月25日	政務活動補助職員給与	165,000　円		09702
令和1年10月25日	政務活動補助職員給与	50,000　円		10701
令和1年10月25日	政務活動補助職員給与	165,000　円		10702
令和1年11月25日	政務活動補助職員給与	50,000　円		11701
令和1年11月25日	政務活動補助職員給与	165,000　円		11702
令和1年12月20日	政務活動補助職員賞与	25,000　円		12701
令和1年12月20日	政務活動補助職員賞与	250,000　円		12702
令和1年12月25日	政務活動補助職員給与	50,000　円		12703
令和1年12月25日	政務活動補助職員給与	165,000　円		12704
合　　計		2,245,862　円		

※領収書等の貼付にあたり、貼付事項を一覧に整理し、領収書等貼付用紙の表紙としてご活用下さい

第5号様式（第5条関係）（A4）

領収書等添付一覧

（令和　1年度）

費　目　名	人件費

年　月　日	支　出　内　容	支　　出	備　　考	整理番号
令和2年1月24日	政務活動補助職員給与	50,000　円		01701
令和2年1月24日	政務活動補助職員給与	165,000　円		01702
令和2年2月26日	政務活動補助職員給与	50,000　円		02701
令和2年2月26日	政務活動補助職員給与	165,000　円		02702
令和2年3月25日	政務活動補助職員給与	50,000　円		03701
令和2年3月25日	政務活動補助職員給与	165,000　円		03702
令和2年3月30日	政務活動補助職員期末手当	300,000　円		03703
		円		
		円		
		円		
		円		
		円		
		円		
		円		
		円		
		円		
		円		
		円		
		円		
		円		
		円		
		円		
合　　計		945,000　円		

年間合計

3,190,862

※領収書等の貼付にあたり、貼付事項を一覧に整理し、領収書等貼付用紙の表紙としてご活用下さい

第4号様式（第5条関係）　（A4）

領収書等貼付用紙

整理番号
05701
※費目ごとに連番を附す

費　目　※該当する費目に✔をつける	支出額　※政務活動費充当額を記入
☐ 調査研究費　☐ 研修費　☐ 会議費 ☐ 資料作成費　☐ 資料購入費　☐ 広報・広聴費 ☑ 人件費　☐ 事務費　☐ 事務所費 ☐ 要請・陳情活動費	50,000 円
	支出年月日 令和 1 年 5 月 24 日
	使用者　※領収書で明白な場合は記入不要 杉田 忠裕
支　出　内　容 政務活動補助職員給与	

※領収書記載金額の一部を政務活動費で計上する場合（①又は②を記入）

① 按分率を使用する場合	按分の基礎とする金額 _____ 円 按分率 _____
② 按分率を使用しない場合	充当の考え方

領収書等添付欄　※領収書は、1枚のみ貼り付けること。

ご利用明細　　このご利用明細は必ずお持ち帰りください。

年月日	お取扱店				銀行番号	口座店		口座番号
01:05:24	0822	264	0190		0005	0083		[redacted]

	お取引き	お取引金額
*** *** *** *** *** *** *** *** ***	お振り込み	¥50000*

お客さまへ	時刻	差引現在残高
	1203	* * *

税込手数料　¥108*
お振込先　三菱ＵＦＪ銀行
塚本支店
普通 [redacted]
[redacted]様
ご依頼人 ｽｷﾞﾀ ﾀﾀﾞﾋﾛ様

三菱UFJ銀行をご利用いただきありがとうございます。

MUFG 三菱UFJ銀行

政務活動以外の活動は自宅や政党の施設で行っており、政務活動のみを行う事務所であるため、人件費や事務所関連経費は基本的に100%とする

第4号様式（第5条関係）（A4）

領収書等貼付用紙

整理番号
05702
※費目ごとに連番を附す

費　目 ※該当する費目に✔をつける	支出額 ※政務活動費充当額を記入
☐ 調査研究費　☐ 研修費　☐ 会議費 ☐ 資料作成費　☐ 資料購入費　☐ 広報・広聴費 ☑ 人件費　☐ 事務費　☐ 事務所費 ☐ 要請・陳情活動費	165,000 円
	支出年月日 令和 1 年 5 月 24 日
	使用者 ※領収書で明白な場合は記入不要 杉田 忠裕

支　出　内　容

政務活動補助職員給与

※領収書記載金額の一部を政務活動費で計上する場合（①又は②を記入）

① 按分率を使用する場合	按分の基礎とする金額 ＿＿＿＿＿＿＿＿ 円 按分率 ＿＿＿＿＿＿＿＿
② 按分率を使用しない場合	充当の考え方

領収書等添付欄　※領収書は、1枚のみ貼り付けること。

ご利用明細　このご利用明細は必ずお持ち帰りください。

年月日	お取扱店				銀行番号	口座店		口座番号
01:05:24	0822	264	0191		0005	0083		[redacted]

	お取引き	お取引金額
*** *** *** *** *** *** *** *** ***	お振り込み	¥165000

お客さま へ	時刻		差引現在残高
[redacted]	1204		***

お振込先 三菱ＵＦＪ銀行
新大阪支店
普通 [redacted]
[redacted] 様
ご依頼人 ｽｷﾞﾀ ﾀﾀﾞﾋﾛ 様

三菱UFJ銀行をご利用いただきありがとうございます。

MUFG 三菱UFJ銀行

第4号様式（第5条関係）（A4）

整理番号
06701
※費目ごとに連番を附す

領収書等貼付用紙

費　目	※該当する費目に✔をつける		支出額	※政務活動費充当額を記入
☐ 調査研究費	☐ 研修費	☐ 会議費		50,000 円
☐ 資料作成費	☐ 資料購入費	☐ 広報・広聴費	支出年月日	令和 1 年 6 月 25 日
☑ 人件費	☐ 事務費	☐ 事務所費	使用者	※領収書で明白な場合は記入不要
☐ 要請・陳情活動費				杉田　忠裕

支　出　内　容

政務活動補助職員給与

※領収書記載金額の一部を政務活動費で計上する場合（①又は②を記入）

① 按分率を使用する場合	按分の基礎とする金額 ＿＿＿＿＿＿＿＿ 円 按分率 ＿＿＿＿＿＿＿＿
② 按分率を使用しない場合	充当の考え方

領収書等添付欄　※領収書は、1枚のみ貼り付けること。

ご利用明細　三菱UFJ銀行

ご来店いただきありがとうございます。
このご利用明細は必ずお持ち帰りください。

年月日	取扱店番	お取引内容
010625	0822163	お振り込み

受付通番	銀行番号	支店番号	口座番号
0102	0005	0083	[redacted]

	お取引金額
*********	¥50,000*

****

お取扱いできない場合	残高
	* * *

時刻	税込手数料	おつり
10.22	¥108*	

お振込先・お受取人　ご依頼人

三菱ＵＦＪ銀行
塚本支店
普通 [redacted]
[redacted] 様

コウメイトウオオサカシカイキ゛インダ゛ン様

第4号様式（第5条関係）（A4）

領収書等貼付用紙

整理番号
06702
※費目ごとに連番を附す

費　目　※該当する費目に✔をつける	支出額　※政務活動費充当額を記入
☐ 調査研究費　☐ 研修費　☐ 会議費 ☐ 資料作成費　☐ 資料購入費　☐ 広報・広聴費 ☑ 人件費　☐ 事務費　☐ 事務所費 ☐ 要請・陳情活動費	165,000 円
	支出年月日 令和 1 年 6 月 25 日
	使用者　※領収書で明白な場合は記入不要 杉田　忠裕

支　出　内　容

政務活動補助職員給与

※領収書記載金額の一部を政務活動費で計上する場合（①又は②を記入）

① 按分率を使用する場合	按分の基礎とする金額 ＿＿＿＿＿＿＿＿ 円 按分率 ＿＿＿＿＿＿＿＿
② 按分率を使用しない場合	充当の考え方

領収書等添付欄　※領収書は、1枚のみ貼り付けること。

ご利用明細　三菱UFJ銀行

ご来店いただきありがとうございます。
このご利用明細は必ずお持ち帰りください。

年月日	取扱店番	お取引内容
010625	0822163	お振り込み

受付通番	銀行番号	支店番号	口座番号
0105	0005	0083	[redacted]

お取引金額
¥165,000*

****
****

お取扱いできない場合	残高
	* * *

時刻	税込手数料	おつり
10.24		

お振込先・お受取人・ご依頼人

三菱ＵＦＪ銀行
新大阪支店
普通 [redacted]
[redacted] 様

ｺｳﾒｲﾄｳｵｵｻｶｼｶｲｷﾞｲﾝﾀﾞﾝ様

第4号様式（第5条関係）（A4）

整理番号
07701
※費目ごとに連番を附す

領収書等貼付用紙

費　目	※該当する費目に✔をつける		支出額	※政務活動費充当額を記入
☐ 調査研究費	☐ 研修費	☐ 会議費		25,000 円
☐ 資料作成費	☐ 資料購入費	☐ 広報・広聴費	支出年月日	令和 1 年 7 月 19 日
☑ 人件費	☐ 事務費	☐ 事務所費	使用者	※領収書で明白な場合は記入不要
☐ 要請・陳情活動費				杉田　忠裕

支　出　内　容

政務活動補助職員夏季手当

※領収書記載金額の一部を政務活動費で計上する場合（①又は②を記入）

① 按分率を使用する場合	按分の基礎とする金額 ＿＿＿＿＿＿ 円 按分率 ＿＿＿＿＿＿
② 按分率を使用しない場合	充当の考え方

領収書等添付欄　※領収書は、1枚のみ貼り付けること。

ご利用明細　三菱UFJ銀行

ご来店いただきありがとうございます。
このご利用明細は必ずお持ち帰りください。

年月日	取扱店番	お取引内容
010719	0822171	お振り込み

受付通番	銀行番号	支店番号	口座番号
0107	0005	0083	[redacted]

	お取引金額
*********	¥25,000*
**********	

お取扱いできない場合	残高
	＊ ＊ ＊

時刻	税込手数料	おつり
11.16	¥108*	

お振込先・お受取人　ご依頼人

三菱ＵＦＪ銀行
塚本支店
普通 [redacted]
[redacted]様

ｽｷﾞﾀ　ﾀﾀﾞﾋﾛ様

第4号様式（第5条関係）（A4）

領収書等貼付用紙

整理番号
07702
※費目ごとに連番を附す

費　目 ※該当する費目に✔をつける	支出額 ※政務活動費充当額を記入
☐ 調査研究費　☐ 研修費　☐ 会議費 ☐ 資料作成費　☐ 資料購入費　☐ 広報・広聴費 ☑ 人件費　☐ 事務費　☐ 事務所費 ☐ 要請・陳情活動費	200,000 円
	支出年月日 令和 1 年 7 月 19 日
	使用者 ※領収書で明白な場合は記入不要 杉田　忠裕

支　出　内　容

政務活動補助職員夏季手当

※領収書記載金額の一部を政務活動費で計上する場合（①又は②を記入）

① 按分率を使用する場合	按分の基礎とする金額 ＿＿＿＿＿＿＿＿円 按分率 ＿＿＿＿＿＿＿＿
② 按分率を使用しない場合	充当の考え方

領収書等添付欄　※領収書は、1枚のみ貼り付けること。

ご利用明細　三菱UFJ銀行

ご来店いただきありがとうございます。
このご利用明細は必ずお持ち帰りください。

年月日	取扱店番	お取引内容
010719	082217	お振り込み

受付通番	銀行番号	支店番号	口座番号
0109	0005	0083	[redacted]

	お取引金額
*********	¥200,000*
**********	

お取扱いできない場合	残高
	＊ ＊ ＊

時刻	税込手数料	おつり
11：18		

お振込先・お受取人・ご依頼人
三菱ＵＦＪ銀行
新大阪支店
普通 [redacted]
[redacted]様

ｽｷﾞﾀ ﾀﾀﾞﾋﾛ様

第4号様式（第5条関係）（A4）

領収書等貼付用紙

整理番号 07703
※費目ごとに連番を附す

費　目　※該当する費目に✔をつける

- ☐ 調査研究費　☐ 研修費　☐ 会議費
- ☐ 資料作成費　☐ 資料購入費　☐ 広報・広聴費
- ☑ 人件費　☐ 事務費　☐ 事務所費
- ☐ 要請・陳情活動費

支出額　※政務活動費充当額を記入
25,862 円

支出年月日
令和 1 年 7 月 23 日

使用者　※領収書で明白な場合は記入不要
杉田　忠裕

支　出　内　容
H31年度労働保険料
納付額63,605円−被保険者負担額11,880円＝51,725円

※領収書記載金額の一部を政務活動費で計上する場合（①又は②を記入）

① 按分率を使用する場合	按分の基礎とする金額	51,725 円
	按分率	50 % 府会議員1/2
② 按分率を使用しない場合	充当の考え方	

領収書等添付欄　※領収書は、1枚のみ貼り付けること。

納付書・領収証書　労働保険　国庫金

※取扱庁名：大阪労働局
※取扱庁番号：00075476
徴収勧定：保険料収入及び一般拠出金収入
労働保険特別会計 0847 厚生労働省所管 6118
※平成 31 年度

労働保険番号	都道府県	所掌	管轄	基幹番号	枝番号	※CD	※証券受領
	27	1	07	114897	−000	0	全部 / 一部

翌年度5月1日以降　現年度歳入組入

※会計年度（元号：平成は7）※徴定年度（元号：平成は7）
元号 7 − 31 年度　元号 7 − 31 年度

内訳		億	千	百	十	万	千	百	十	円
	労働保険料					6	3	4	8	4
	一般拠出金							1	2	1
	納付額（合計額）				¥	6	3	6	0	5

納付の目的
1. 平成 31 年度概算 1 期（全期又は1期）
2. 平成 30 年度確定

※収納区分：62　※認決区分：
※内証券受領　円

(住所) 〒532-0012 大阪市
淀川区
木川東4−5−1
ヴェリテ新大阪2　203号
(氏名) 杉田　忠裕　事務所
杉田　忠裕
殿

06-E014001 AA1A27R037887#
27107114897-000　0037887 ε

あて先
〒540-0028
大阪市
中央区常盤町1丁目3−8
中央大通FNビル
大阪労働局

上記の合計額を領収しました。
領収日付印
出納 1.7.23 りそな銀行 新大阪駅前 20
（納付者渡し）

納付の場所　日本銀行（本店・支店・代理店又は歳入代理店）、所轄都道府県労働局、所轄労働基準監督署

労働保険特別会計歳入徴収官

第4号様式（第5条関係）（A4）

領収書等貼付用紙

整理番号 07704
※費目ごとに連番を附す

費　目 ※該当する費目に✔をつける	支出額 ※政務活動費充当額を記入
☐ 調査研究費　☐ 研修費　☐ 会議費 ☐ 資料作成費　☐ 資料購入費　☐ 広報・広聴費 ☑ 人件費　☐ 事務費　☐ 事務所費 ☐ 要請・陳情活動費	50,000 円
	支出年月日 令和 1 年 7 月 24 日
	使用者 ※領収書で明白な場合は記入不要 杉田　忠裕

支　出　内　容

政務活動補助職員給与

※領収書記載金額の一部を政務活動費で計上する場合（①又は②を記入）

① 按分率を使用する場合	按分の基礎とする金額 ＿＿＿＿＿＿＿＿ 円 按分率 ＿＿＿＿＿＿＿＿
② 按分率を使用しない場合	充当の考え方

領収書等添付欄　※領収書は、1枚のみ貼り付けること。

ご利用明細　三菱UFJ銀行

ご来店いただきありがとうございます。
このご利用明細は必ずお持ち帰りください。

年月日	取扱店番	お取引内容
010724	082171	お振り込み

受付通番	銀行番号	支店番号	口座番号
0224	0005	0083	[redacted]

お取引金額
¥50,000★

****
****

お取扱いできない場合	残高
	* * *

時刻	税込手数料	おつり
14.07	¥108★	

お振込先・お受取人・ご依頼人
三菱ＵＦＪ銀行
塚本支店
普通 [redacted]
[redacted] 様

ｽｷﾞﾀ ﾀﾀﾞﾋﾛ様

第4号様式（第5条関係）（A4）

領収書等貼付用紙

整理番号
07705
※費目ごとに連番を附す

費　目　※該当する費目に✔をつける	支出額　※政務活動費充当額を記入
☐ 調査研究費　☐ 研修費　☐ 会議費 ☐ 資料作成費　☐ 資料購入費　☐ 広報・広聴費 ☑ 人件費　☐ 事務費　☐ 事務所費 ☐ 要請・陳情活動費	165,000 円
	支出年月日 令和 1 年 7 月 24 日
	使用者　※領収書で明白な場合は記入不要 杉田　忠裕

支　出　内　容

政務活動補助職員給与

※領収書記載金額の一部を政務活動費で計上する場合（①又は②を記入）

① 按分率を使用する場合	按分の基礎とする金額 ＿＿＿＿＿＿＿＿ 円 按分率 ＿＿＿＿＿＿＿＿
② 按分率を使用しない場合	充当の考え方

領収書等添付欄　※領収書は、1枚のみ貼り付けること。

ご利用明細　三菱UFJ銀行

ご来店いただきありがとうございます。
このご利用明細は必ずお持ち帰りください。

年月日	取扱店番	お取引内容
010724	0822171	お振り込み

受付通番	銀行番号	支店番号	口座番号
0225	0005	0083	[redacted]

	お取引金額
*********	¥165,000*

****

お取扱いできない場合	残高
	***

時刻	税込手数料	おつり
14.08		

お振込先・お受取人・ご依頼人

三菱ＵＦＪ銀行
新大阪支店
普通 [redacted]
[redacted]様

ｽｷﾞﾀ ﾀﾀﾞﾋﾛ様

第4号様式（第5条関係）（A4）

領収書等貼付用紙

整理番号
08701
※費目ごとに連番を附す

費　目 ※該当する費目に✔をつける			支出額 ※政務活動費充当額を記入
☐ 調査研究費	☐ 研修費	☐ 会議費	50,000 円
☐ 資料作成費	☐ 資料購入費	☐ 広報・広聴費	支出年月日
☑ 人件費	☐ 事務費	☐ 事務所費	令和 1 年 8 月 23 日
☐ 要請・陳情活動費			使用者 ※領収書で明白な場合は記入不要
			杉田　忠裕

支　出　内　容

政務活動補助職員給与

※領収書記載金額の一部を政務活動費で計上する場合（①又は②を記入）

① 按分率を使用する場合	按分の基礎とする金額 ＿＿＿＿＿＿＿＿円 按分率 ＿＿＿＿＿＿＿＿
② 按分率を使用しない場合	充当の考え方

領収書等添付欄　※領収書は、1枚のみ貼り付けること。

ご利用明細　三菱UFJ銀行

ご来店いただきありがとうございます。
このご利用明細は必ずお持ち帰りください。

年月日	取扱店番	お取引内容
010822	0074284	お振り込み

受付通番	銀行番号	支店番号	口座番号
0271	0005	0083	[redacted]

お取引金額 ¥50,000＊

＊＊＊＊＊＊＊＊
＊＊＊＊＊＊＊＊＊＊＊＊＊＊＊＊

お取扱いできない場合	残高
	＊ ＊ ＊

時刻	税込手数料	おつり
9.51	¥108＊	

お振込先・お受取人・ご依頼人

三菱ＵＦＪ銀行
塚本支店
普通 [redacted]
[redacted]様

ｽｷﾞﾀ ﾀﾀﾞﾋﾛ様

ﾖﾔｸ01.08.23

第4号様式（第5条関係）（A4）

領収書等貼付用紙

整理番号
08702
※費目ごとに連番を附す

費　目 ※該当する費目に✔をつける	支出額 ※政務活動費充当額を記入
☐ 調査研究費　☐ 研修費　☐ 会議費 ☐ 資料作成費　☐ 資料購入費　☐ 広報・広聴費 ☑ 人件費　☐ 事務費　☐ 事務所費 ☐ 要請・陳情活動費	165,000 円
	支出年月日 令和 1 年 8 月 23 日
	使用者 ※領収書で明白な場合は記入不要 杉田　忠裕

支　出　内　容

政務活動補助職員給与

※領収書記載金額の一部を政務活動費で計上する場合（①又は②を記入）

① 按分率を使用する場合	按分の基礎とする金額 ＿＿＿＿＿＿＿＿円 按分率 ＿＿＿＿＿＿＿＿
② 按分率を使用しない場合	充当の考え方

領収書等添付欄　※領収書は、1枚のみ貼り付けること。

ご利用明細　三菱UFJ銀行

ご来店いただきありがとうございます。
このご利用明細は必ずお持ち帰りください。

年月日	取扱店番	お取引内容
010822	007284	お振り込み

受付通番	銀行番号	支店番号	口座番号
0272	0005	0083	[redacted]

お取引金額 ¥165,000★

****
****

お取扱いできない場合　残高 ＊＊＊

時刻 17.52　税込手数料 ¥108★　おつり

お振込先・お受取人・ご依頼人
三菱ＵＦＪ銀行
新大阪支店
普通 [redacted]
[redacted]様

ｽｷﾞﾀ ﾀﾀﾞﾋﾛ様

ヨヤク01.08.23

第4号様式（第5条関係）（A4）

整理番号 09701
※費目ごとに連番を附す

領収書等貼付用紙

費　目	※該当する費目に✔をつける	支出額	※政務活動費充当額を記入
☐ 調査研究費	☐ 研修費	☐ 会議費	50,000 円
☐ 資料作成費	☐ 資料購入費	☐ 広報・広聴費	支出年月日 令和 1 年 9 月 25 日
☑ 人件費	☐ 事務費	☐ 事務所費	使用者 ※領収書で明白な場合は記入不要 杉田　忠裕
☐ 要請・陳情活動費			

支　出　内　容

政務活動補助職員給与

※領収書記載金額の一部を政務活動費で計上する場合（①又は②を記入）

① 按分率を使用する場合	按分の基礎とする金額 ＿＿＿＿＿＿円 按分率 ＿＿＿＿＿＿
② 按分率を使用しない場合	充当の考え方

領収書等添付欄　※領収書は、1枚のみ貼り付けること。

ご利用明細　三菱UFJ銀行

ご来店いただきありがとうございます。
このご利用明細は必ずお持ち帰りください。

年月日	取扱店番	お取引内容
010925	0822272	お振り込み

受付通番	銀行番号	支店番号	口座番号
0179	0005	0083	[redacted]

	お取引金額
*********	¥50,000*

****

お取扱いできない場合	残高
	＊ ＊ ＊

時刻	税込手数料	おつり
10.21	¥108*	

お振込先・お受取人　ご依頼人

三菱ＵＦＪ銀行
塚本支店
普通 [redacted]
[redacted] 様

ｽｷﾞﾀ　ﾀﾀﾞﾋﾛ様

第4号様式（第5条関係）（A4）

領収書等貼付用紙

整理番号
09702
※費目ごとに連番を附す

費　目 ※該当する費目に✔をつける	支出額 ※政務活動費充当額を記入
☐ 調査研究費　☐ 研修費　☐ 会議費 ☐ 資料作成費　☐ 資料購入費　☐ 広報・広聴費 ☑ 人件費　☐ 事務費　☐ 事務所費 ☐ 要請・陳情活動費	165,000 円
	支出年月日 令和 1 年 9 月 25 日
	使用者 ※領収書で明白な場合は記入不要 杉田　忠裕

支　出　内　容

政務活動補助職員給与

※領収書記載金額の一部を政務活動費で計上する場合（①又は②を記入）

① 按分率を使用する場合	按分の基礎とする金額 ＿＿＿＿＿＿＿＿ 円 按分率 ＿＿＿＿＿＿＿＿
② 按分率を使用しない場合	充当の考え方

領収書等添付欄　※領収書は、1枚のみ貼り付けること。

ご利用明細　三菱UFJ銀行

ご来店いただきありがとうございます。
このご利用明細は必ずお持ち帰りください。

年月日	取扱店番	お取引内容
010925	0822272	お振り込み

受付通番	銀行番号	支店番号	口座番号
0180	0005	0083	[redacted]

	お取引金額
*********	¥165,000*

****

お取扱いできない場合	残高
	***

時刻	税込手数料	おつり
10.21		

お振込先・お受取人　ご依頼人

三菱ＵＦＪ銀行
新大阪支店
普通 [redacted]
[redacted]様

ｽｷﾞﾀ ﾀﾀﾞﾋﾛ様

第4号様式（第5条関係）（A4）

領収書等貼付用紙

整理番号 10701
※費目ごとに連番を附す

費　目　※該当する費目に✔をつける

- ☐ 調査研究費　☐ 研修費　☐ 会議費
- ☐ 資料作成費　☐ 資料購入費　☐ 広報・広聴費
- ☑ 人件費　☐ 事務費　☐ 事務所費
- ☐ 要請・陳情活動費

支出額　※政務活動費充当額を記入
50,000 円

支出年月日
令和 1 年 10 月 25 日

使用者　※領収書で明白な場合は記入不要
杉田　忠裕

支　出　内　容
政務活動補助職員給与

※領収書記載金額の一部を政務活動費で計上する場合（①又は②を記入）

① 按分率を使用する場合	按分の基礎とする金額 ＿＿＿＿＿＿ 円 按分率 ＿＿＿＿＿＿
② 按分率を使用しない場合	充当の考え方

領収書等添付欄　※領収書は、1枚のみ貼り付けること。

ご利用明細　このご利用明細は必ずお持ち帰りください。

年 月 日	お取扱店				銀行番号	口座店		口座番号	
01 10 25	0822	264	0217		0005	0083		[redacted]	

	お取引き	お取引金額
*** *** *** *** *** *** *** *** ***	お振り込み	¥50000★

お客さまへ	時刻	差引現在残高
	1301	＊＊＊

税込手数料　¥110★
お振込先　三菱ＵＦＪ銀行
塚本支店
普通 [redacted]
[redacted] 様
ご依頼人　ｽｷﾞﾀ ﾀﾀﾞﾋﾛ様

三菱UFJ銀行をご利用いただきありがとうございます。

MUFG 三菱UFJ銀行

第4号様式（第5条関係）（A4）

領収書等貼付用紙

整理番号
10702
※費目ごとに連番を附す

費　目　※該当する費目に✔をつける

- ☐ 調査研究費　☐ 研修費　☐ 会議費
- ☐ 資料作成費　☐ 資料購入費　☐ 広報・広聴費
- ☑ 人件費　☐ 事務費　☐ 事務所費
- ☐ 要請・陳情活動費

支出額　※政務活動費充当額を記入
165,000 円

支出年月日
令和 1 年 10 月 25 日

使用者　※領収書で明白な場合は記入不要
杉田　忠裕

支　出　内　容
政務活動補助職員給与

※領収書記載金額の一部を政務活動費で計上する場合（①又は②を記入）

① 按分率を使用する場合	按分の基礎とする金額 ＿＿＿＿＿＿＿＿ 円 按分率 ＿＿＿＿＿＿＿＿
② 按分率を使用しない場合	充当の考え方

領収書等添付欄　※領収書は、1枚のみ貼り付けること。

ご利用明細　このご利用明細は必ずお持ち帰りください。

年 月 日	お取扱店				銀行番号	口座店		口座番号	
01 10 25	0822	264	0218		0005	0083		[redacted]	

	お取引き	お取引金額
*** *** *** *** *** *** *** *** ***	お振り込み	¥165000

お客さまへ	時刻		差引現在残高
	1301		***

お振込先 三菱ＵＦＪ銀行
新大阪支店
普通 [redacted]
[redacted] 様
ご依頼人 ｽｷﾞﾀ ﾀﾀﾞﾋﾛ様

三菱UFJ銀行をご利用いただきありがとうございます。

MUFG 三菱UFJ銀行

第4号様式（第5条関係）（A4）

領収書等貼付用紙

整理番号
11701
※費目ごとに連番を附す

費　目　※該当する費目に✔をつける	支出額　※政務活動費充当額を記入
☐ 調査研究費　☐ 研修費　☐ 会議費 ☐ 資料作成費　☐ 資料購入費　☐ 広報・広聴費 ☑ 人件費　☐ 事務費　☐ 事務所費 ☐ 要請・陳情活動費	50,000 円
	支出年月日　令和 1 年 11 月 25 日
	使用者　※領収書で明白な場合は記入不要　杉田 忠裕

支　出　内　容

政務活動補助職員給与

※領収書記載金額の一部を政務活動費で計上する場合（①又は②を記入）

① 按分率を使用する場合	按分の基礎とする金額 ＿＿＿＿＿＿ 円 按分率 ＿＿＿＿＿＿
② 按分率を使用しない場合	充当の考え方

領収書等添付欄　※領収書は、1枚のみ貼り付けること。

ご利用明細　　このご利用明細は必ずお持ち帰りください。

年月日	お取扱店				銀行番号	口座店		口座番号	
01 11 25	0822	165	0136		0005	0083		[redacted]	

	お取引き	お取引金額
*** *** *** *** *** *** *** *** ***	お振り込み	¥50000★

お客さま へ	時刻		差引現在残高
	1051		* * *

税込手数料　¥110★
お振込先　三菱ＵＦＪ銀行
塚本支店
普通 [redacted]
[redacted] 様
ご依頼人　ｽｷﾞﾀ ﾀﾀﾞﾋﾛ様

三菱UFJ銀行をご利用いただきありがとうございます。

MUFG 三菱UFJ銀行

第4号様式（第5条関係）（A4）

領収書等貼付用紙

整理番号
11702
※費目ごとに連番を附す

費　目　※該当する費目に✔をつける	支出額　※政務活動費充当額を記入
☐ 調査研究費　☐ 研修費　☐ 会議費 ☐ 資料作成費　☐ 資料購入費　☐ 広報・広聴費 ☑ 人件費　☐ 事務費　☐ 事務所費 ☐ 要請・陳情活動費	165,000 円
	支出年月日　令和 1 年 11 月 25 日
	使用者　※領収書で明白な場合は記入不要　杉田　忠裕

支　出　内　容

政務活動補助職員給与

※領収書記載金額の一部を政務活動費で計上する場合（①又は②を記入）

① 按分率を使用する場合	按分の基礎とする金額 ＿＿＿＿＿＿ 円 按分率 ＿＿＿＿＿＿
② 按分率を使用しない場合	充当の考え方

領収書等添付欄　※領収書は、1枚のみ貼り付けること。

ご利用明細　　このご利用明細は必ずお持ち帰りください。

年月日	お取扱店				銀行番号	口座店	口座番号
01:11:25	0822	165	0137		0005	0083	[redacted]

	お取引き	お取引金額
***　***　***　***　***　***　***　***　***	お振り込み	¥165000*

お客さま へ

時刻		差引現在残高
1052		＊＊＊

お振込先　三菱ＵＦＪ銀行
新大阪支店
普通 [redacted]
[redacted]様
ご依頼人　ｽｷﾞﾀ ﾀﾀﾞﾋﾛ様

三菱UFJ銀行をご利用いただきありがとうございます。

MUFG 三菱UFJ銀行

第4号様式（第5条関係）（A4）

領収書等貼付用紙

整理番号
12701
※費目ごとに連番を附す

費　目　※該当する費目に✔をつける

- ☐ 調査研究費　☐ 研修費　☐ 会議費
- ☐ 資料作成費　☐ 資料購入費　☐ 広報・広聴費
- ☑ 人件費　☐ 事務費　☐ 事務所費
- ☐ 要請・陳情活動費

支出額　※政務活動費充当額を記入
25,000 円

支出年月日
令和 1 年 12 月 20 日

使用者　※領収書で明白な場合は記入不要
杉田　忠裕

支　出　内　容
政務活動補助職員冬季手当

※領収書記載金額の一部を政務活動費で計上する場合（①又は②を記入）

① 按分率を使用する場合	按分の基礎とする金額 ＿＿＿＿＿＿ 円 按分率 ＿＿＿＿＿＿
② 按分率を使用しない場合	充当の考え方

領収書等添付欄　※領収書は、1枚のみ貼り付けること。

ご利用明細　　このご利用明細は必ずお持ち帰りください。

年月日	お取扱店				銀行番号	口座店	口座番号
01 12 20	0822	264	0068		0005	0083	[redacted]

お取引き	お取引金額
お振り込み	¥25000★

お客さまへ	時刻	差引現在残高
*** *** *** *** *** *** *** *** ***	1052	＊＊＊

税込手数料　¥110★
お振込先　三菱ＵＦＪ銀行
塚本支店
普通 [redacted]
[redacted] 様
ご依頼人　ｽｷﾞﾀ ﾀﾀﾞﾋﾛ様

三菱UFJ銀行をご利用いただきありがとうございます。

MUFG 三菱UFJ銀行

第4号様式（第5条関係）（A4）

領収書等貼付用紙

整理番号
12702
※費目ごとに連番を附す

費　目　※該当する費目に✔をつける

- ☐ 調査研究費　☐ 研修費　☐ 会議費
- ☐ 資料作成費　☐ 資料購入費　☐ 広報・広聴費
- ☑ 人件費　☐ 事務費　☐ 事務所費
- ☐ 要請・陳情活動費

支出額　※政務活動費充当額を記入
250,000 円

支出年月日
令和 1 年 12 月 20 日

使用者　※領収書で明白な場合は記入不要
杉田　忠裕

支　出　内　容
政務活動補助職員冬季手当

※領収書記載金額の一部を政務活動費で計上する場合（①又は②を記入）

① 按分率を使用する場合	按分の基礎とする金額 ＿＿＿＿＿＿ 円 按分率 ＿＿＿＿＿＿
② 按分率を使用しない場合	充当の考え方

領収書等添付欄　※領収書は、1枚のみ貼り付けること。

ご利用明細　このご利用明細は必ずお持ち帰りください。

年月日	お取扱店				銀行番号	口座店	口座番号
01 12 20	0822	264	0069		0005	0083	[redacted]

お取引き	お取引金額
お振り込み	¥250000-

*** *** *** *** *** *** *** *** ***

お客さまへ

時刻	差引現在残高
1053	＊＊＊

お振込先　三菱ＵＦＪ銀行
新大阪支店
普通 [redacted]
[redacted]様
ご依頼人　ｽｷﾞﾀ ﾀﾀﾞﾋﾛ様

三菱UFJ銀行をご利用いただきありがとうございます。

MUFG 三菱UFJ銀行

第4号様式（第5条関係）（A4）

領収書等貼付用紙

整理番号
12703
※費目ごとに連番を附す

費　目　※該当する費目に✔をつける	支出額　※政務活動費充当額を記入
☐ 調査研究費　☐ 研修費　☐ 会議費 ☐ 資料作成費　☐ 資料購入費　☐ 広報・広聴費 ☑ 人件費　☐ 事務費　☐ 事務所費 ☐ 要請・陳情活動費	50,000 円
	支出年月日 令和 1 年 12 月 25 日
	使用者　※領収書で明白な場合は記入不要 杉田　忠裕

支　出　内　容

政務活動補助職員給与

※領収書記載金額の一部を政務活動費で計上する場合（①又は②を記入）

① 按分率を使用する場合	按分の基礎とする金額 ＿＿＿＿＿＿＿＿ 円 按分率 ＿＿＿＿＿＿＿＿
② 按分率を使用しない場合	充当の考え方

領収書等添付欄　※領収書は、1枚のみ貼り付けること。

ご利用明細　三菱UFJ銀行

ご来店いただきありがとうございます。
このご利用明細は必ずお持ち帰りください。

年月日	取扱店番	お取引内容
011225	082270	お振り込み

受付通番	銀行番号	支店番号	口座番号
0160	0005	0083	[redacted]

お取引金額　¥50,000★

＊＊＊＊＊＊＊＊＊
＊＊＊＊＊＊＊＊＊＊＊＊＊＊＊＊

お取扱いできない場合	残高
	＊ ＊ ＊

時刻	税込手数料	おつり
10:37	¥110★	

お振込先・お受取人・ご依頼人
三菱ＵＦＪ銀行
塚本支店
普通 [redacted]
[redacted] 様

ｽｷﾞﾀ ﾀﾀﾞﾋﾛ様

第4号様式（第5条関係）（A4）

整理番号
12704
※費目ごとに連番を附す

領収書等貼付用紙

費　目	※該当する費目に✔をつける		支出額	※政務活動費充当額を記入
☐ 調査研究費	☐ 研修費	☐ 会議費		165,000 円
☐ 資料作成費	☐ 資料購入費	☐ 広報・広聴費	支出年月日	令和 1 年 12 月 25 日
☑ 人件費	☐ 事務費	☐ 事務所費	使用者	※領収書で明白な場合は記入不要
☐ 要請・陳情活動費				杉田　忠裕

支　出　内　容

政務活動補助職員給与

※領収書記載金額の一部を政務活動費で計上する場合（①又は②を記入）

① 按分率を使用する場合	按分の基礎とする金額 ＿＿＿＿＿＿円 按分率 ＿＿＿＿＿＿
② 按分率を使用しない場合	充当の考え方

領収書等添付欄　※領収書は、1枚のみ貼り付けること。

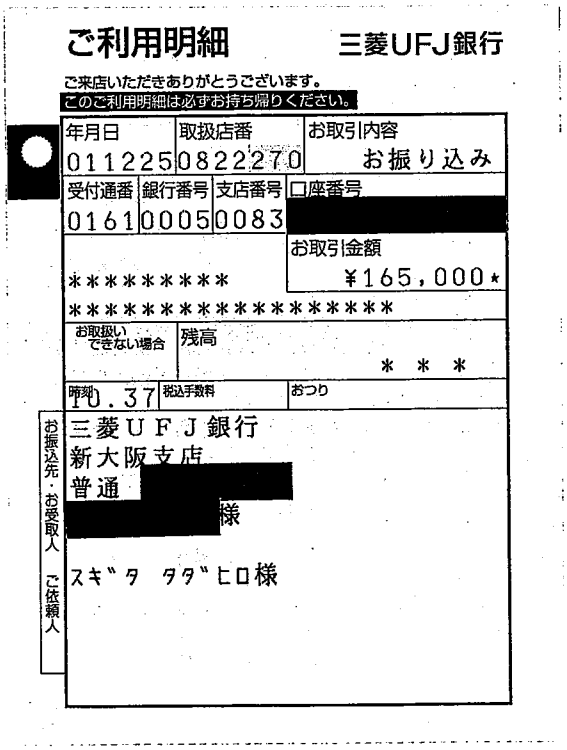

ご利用明細　三菱UFJ銀行

ご来店いただきありがとうございます。
このご利用明細は必ずお持ち帰りください。

年月日	取扱店番	お取引内容
011225	0822270	お振り込み

受付通番	銀行番号	支店番号	口座番号
0161	0005	0083	[redacted]

	お取引金額
**********	¥165,000*
**********	

お取扱いできない場合	残高
	＊ ＊ ＊

時刻	税込手数料	おつり
10.37		

お振込先・お受取人　ご依頼人

三菱ＵＦＪ銀行
新大阪支店
普通 [redacted]
[redacted]様

ｽｷﾞﾀ　ﾀﾀﾞﾋﾛ様

第4号様式（第5条関係）（A4）

領収書等貼付用紙

整理番号
01701
※費目ごとに連番を附す

費　目　※該当する費目に✔をつける	支出額　※政務活動費充当額を記入
☐ 調査研究費　☐ 研修費　☐ 会議費 ☐ 資料作成費　☐ 資料購入費　☐ 広報・広聴費 ☑ 人件費　☐ 事務費　☐ 事務所費 ☐ 要請・陳情活動費	50,000 円
	支出年月日 令和 2 年 1 月 24 日
	使用者　※領収書で明白な場合は記入不要 杉田 忠裕
支出内容 政務活動補助職員給与	

※領収書記載金額の一部を政務活動費で計上する場合（①又は②を記入）

① 按分率を使用する場合	按分の基礎とする金額 ＿＿＿＿＿＿ 円 按分率 ＿＿＿＿＿＿
② 按分率を使用しない場合	充当の考え方

領収書等添付欄　※領収書は、1枚のみ貼り付けること。

ご利用明細　このご利用明細は必ずお持ち帰りください。

年月日	お取扱店				銀行番号	口座店		口座番号
02 01 24	0822	264	0088		0005	0083		[redacted]

お取引き	お取引金額
お振り込み	¥50000★

*** *** *** *** *** *** *** *** ***

お客さまへ

時刻		差引現在残高
1022		＊＊＊

税込手数料　¥110★
お振込先　三菱ＵＦＪ銀行
塚本支店
普通 [redacted]
[redacted]様
ご依頼人 ｽｷﾞﾀ ﾀﾀﾞﾋﾛ様

三菱UFJ銀行をご利用いただきありがとうございます。

MUFG 三菱UFJ銀行

第4号様式（第5条関係）（A4）

領収書等貼付用紙

整理番号
01702
※費目ごとに連番を附す

費　目　※該当する費目に✔をつける

- ☐ 調査研究費　☐ 研修費　☐ 会議費
- ☐ 資料作成費　☐ 資料購入費　☐ 広報・広聴費
- ☑ 人件費　☐ 事務費　☐ 事務所費
- ☐ 要請・陳情活動費

支出額　※政務活動費充当額を記入
165,000 円

支出年月日
令和 2 年 1 月 24 日

使用者　※領収書で明白な場合は記入不要
杉田　忠裕

支　出　内　容
政務活動補助職員給与

※領収書記載金額の一部を政務活動費で計上する場合（①又は②を記入）

① 按分率を使用する場合	按分の基礎とする金額 ＿＿＿＿＿＿＿＿円 按分率 ＿＿＿＿＿＿＿＿
② 按分率を使用しない場合	充当の考え方

領収書等添付欄　※領収書は、1枚のみ貼り付けること。

ご利用明細　このご利用明細は必ずお持ち帰りください。

年月日	お取扱店				銀行番号	口座店		口座番号	
02 01 24	0822	264	0089		0005	0083		[redacted]	

お取引き	お取引金額
お振り込み	¥165000-

*** *** *** *** *** *** *** *** ***

[redacted] お客さま へ

時刻		差引現在残高
1023		***

お振込先　三菱ＵＦＪ銀行
新大阪支店
普通 [redacted]
[redacted] 様
ご依頼人　ｽｷﾞﾀ ﾀﾀﾞﾋﾛ様

三菱UFJ銀行をご利用いただきありがとうございます。

MUFG 三菱UFJ銀行

第4号様式（第5条関係）（A4）

領収書等貼付用紙

整理番号
02701
※費目ごとに連番を附す

費　目　※該当する費目に✔をつける	支出額　※政務活動費充当額を記入
☐ 調査研究費　☐ 研修費　☐ 会議費 ☐ 資料作成費　☐ 資料購入費　☐ 広報・広聴費 ☑ 人件費　☐ 事務費　☐ 事務所費 ☐ 要請・陳情活動費	50,000 円
	支出年月日 令和 2 年 2 月 26 日
	使用者　※領収書で明白な場合は記入不要 杉田　忠裕

支　出　内　容

政務活動補助職員給与

※領収書記載金額の一部を政務活動費で計上する場合（①又は②を記入）

① 按分率を使用する場合	按分の基礎とする金額 ＿＿＿＿＿＿＿＿ 円 按分率 ＿＿＿＿＿＿＿＿
② 按分率を使用しない場合	充当の考え方

領収書等添付欄　※領収書は、1枚のみ貼り付けること。

ご利用明細　三菱UFJ銀行

ご来店いただきありがとうございます。
このご利用明細は必ずお持ち帰りください。

年月日	取扱店番	お取引内容
020226	007403	お振り込み

受付通番	銀行番号	支店番号	口座番号
2005		0083	[redacted]

時　刻	税込手数料	お取引金額
17.53	¥110*	¥50,000*

お取扱いできない場合	残　高
	* * *

ご案内	おつり
*********	**********

お振込先は
三菱ＵＦＪ銀行
塚本支店
普通 [redacted]
[redacted]様
ご依頼人は
ｽｷﾞﾀ ﾀﾀﾞﾋﾛ様

第4号様式（第5条関係）（A4）

整理番号
02702
※費目ごとに連番を附す

領収書等貼付用紙

費　目	※該当する費目に✔をつける		支出額	※政務活動費充当額を記入
☐ 調査研究費	☐ 研修費	☐ 会議費		165,000 円
☐ 資料作成費	☐ 資料購入費	☐ 広報・広聴費	支出年月日	令和 2 年 2 月 26 日
☑ 人件費	☐ 事務費	☐ 事務所費	使用者	※領収書で明白な場合は記入不要
☐ 要請・陳情活動費				杉田　忠裕

支　出　内　容

政務活動補助職員給与

※領収書記載金額の一部を政務活動費で計上する場合（①又は②を記入）

① 按分率を使用する場合	按分の基礎とする金額 ＿＿＿＿＿＿ 円 按分率 ＿＿＿＿＿＿
② 按分率を使用しない場合	充当の考え方

領収書等添付欄　※領収書は、1枚のみ貼り付けること。

ご利用明細　三菱UFJ銀行

ご来店いただきありがとうございます。
このご利用明細は必ずお持ち帰りください。

年月日	取扱店番	お取引内容
020226	0074103	お振り込み

受付通番	銀行番号	支店番号	口座番号
2006		0083	[redacted]

時　刻	税込手数料	お取引金額
17.54	¥110*	¥165,000*

お取扱いできない場合	残　高
	* * *

ご案内　おつり　＊＊＊＊＊＊＊＊＊　＊＊＊＊＊＊＊＊＊＊＊＊＊＊＊＊＊＊

お振込先は
三菱ＵＦＪ銀行
新大阪支店
普通 [redacted]
[redacted]様
ご依頼人は
ｽｷﾞﾀ ﾀﾀﾞﾋﾛ様

第4号様式（第5条関係）（A4）

整理番号
03701
※費目ごとに連番を附す

領収書等貼付用紙

費　目　※該当する費目に✔をつける

- ☐ 調査研究費　☐ 研修費　☐ 会議費
- ☐ 資料作成費　☐ 資料購入費　☐ 広報・広聴費
- ☑ 人件費　☐ 事務費　☐ 事務所費
- ☐ 要請・陳情活動費

支出額　※政務活動費充当額を記入
50,000 円

支出年月日
令和 2 年 3 月 25 日

使用者　※領収書で明白な場合は記入不要
杉田　忠裕

支　出　内　容
政務活動補助職員給与

※領収書記載金額の一部を政務活動費で計上する場合（①又は②を記入）

① 按分率を使用する場合	按分の基礎とする金額 ＿＿＿＿＿＿ 円 按分率 ＿＿＿＿＿＿
② 按分率を使用しない場合	充当の考え方

領収書等添付欄　※領収書は、1枚のみ貼り付けること。

ご利用明細　このご利用明細は必ずお持ち帰りください。

年月日	お取扱店				銀行番号	口座店		口座番号	
02 03 25	0822	165	0098		0005	0083		[redacted]	

*** *** *** *** *** *** *** *** ***	お取引き	お取引金額
	お振り込み	¥50000*

お客さま へ

時刻		差引現在残高
1033		＊＊:＊

税込手数料　¥110*
お振込先　三菱ＵＦＪ銀行
塚本支店
普通 [redacted]
[redacted] 様
ご依頼人　ｽｷﾞﾀ ﾀﾀﾞﾋﾛ様

三菱UFJ銀行をご利用いただきありがとうございます。

MUFG 三菱UFJ銀行

第4号様式（第5条関　）（A4）

領収書等貼付用紙

整理番号
03702
※費目ごとに連番を附す

費　目　※該当する費目に✔をつける	支出額　※政務活動費充当額を記入
☐ 調査研究費　☐ 研修費　☐ 会議費 ☐ 資料作成費　☐ 資料購入費　☐ 広報・広聴費 ☑ 人件費　☐ 事務費　☐ 事務所費 ☐ 要請・陳情活動費	165,000 円
	支出年月日 令和 2 年 3 月 25 日
	使用者　※領収書で明白な場合は記入不要 杉田　忠裕

支　出　内　容

政務活動補助職員給与

※領収書記載金額の一部を政務活動費で計上する場合（①又は②を記入）

① 按分率を使用する場合	按分の基礎とする金額 ＿＿＿＿＿＿ 円 按分率 ＿＿＿＿＿＿
② 按分率を使用しない場合	充当の考え方

領収書等添付欄　※領収書は、1枚のみ貼り付けること。

ご利用明細　　このご利用明細は必ずお持ち帰りください。

年月日	お取扱店				銀行番号	口座店		口座番号
02 03 25	0822	165	0099		0005	0083		[redacted]

*** *** *** *** *** *** *** *** ***	お取引き	お取引金額
	お振り込み	¥165000★

お客さま へ

時刻		差引現在残高
1034		＊＊＊

お振込先　三菱ＵＦＪ銀行
新大阪支店
普通 [redacted]
[redacted] 様
ご依頼人　ｽｷﾞﾀ ﾀﾀﾞﾋﾛ様

三菱UFJ銀行をご利用いただきありがとうございます。

MUFG 三菱UFJ銀行

第4号様式（第5条関係）（A4）

領収書等貼付用紙

整理番号
03703
※費目ごとに連番を附す

費　目 ※該当する費目に✔をつける	支出額 ※政務活動費充当額を記入
☐ 調査研究費　☐ 研修費　☐ 会議費 ☐ 資料作成費　☐ 資料購入費　☐ 広報・広聴費 ☑ 人件費　☐ 事務費　☐ 事務所費 ☐ 要請・陳情活動費	300,000 円
	支出年月日 令和 2 年 3 月 30 日
	使用者 ※領収書で明白な場合は記入不要 杉田 忠裕
支　出　内　容 政務活動補助職員期末手当	

※領収書記載金額の一部を政務活動費で計上する場合（①又は②を記入）

① 按分率を使用する場合	按分の基礎とする金額 ＿＿＿＿＿＿＿＿円 按分率 ＿＿＿＿＿＿＿＿
② 按分率を使用しない場合	充当の考え方

領収書等添付欄　※領収書は、1枚のみ貼り付けること。

ご利用明細　　このご利用明細は必ずお持ち帰りください。

年月日	お取扱店				銀行番号	口座店		口座番号
02 03 30	0822	165	0093		0005	0083		[redacted]

お取引き	お取引金額
お振り込み	¥300000-

*** *** *** *** *** *** *** *** ***

[redacted] お客さま へ

時刻	差引現在残高
1126	:***

お振込先 三菱ＵＦＪ銀行
新大阪支店
普通 [redacted]
[redacted] 様
ご依頼人 ｽｷﾞﾀ ﾀﾀﾞﾋﾛ様

三菱UFJ銀行をご利用いただきありがとうございます。

MUFG 三菱UFJ銀行

第5号様式(第5条関係)　(A4)

領収書等添付一覧

(令和　1年度)

費目名	事務費			
年月日	支出内容	支出	備考	整理番号
平成30年12月3日	事務所電話設備再リース代	1,944 円		05801
令和1年5月7日	事務所コピー機リース・カウント代	7,447 円		05802
令和1年5月20日	事務所電話代	8,937 円		05803
令和1年5月28日	来客用茶菓代	2,430 円		05804
令和1年5月29日	来客用駐車場代	23,100 円		05805
令和1年5月31日	事務所携帯電話代	4,161 円		05806
令和1年6月3日	事務所コピー機リース・カウント代	9,240 円		06801
令和1年6月20日	事務所電話代	7,581 円		06802
令和1年6月20日	事務所備品・来客用茶菓代	2,668 円		06803
令和1年6月25日	来客用駐車場代	23,100 円		06804
令和1年6月26日	NHK受信料	1,260 円		06805
令和1年7月1日	事務所携帯電話代	5,228 円		07801
令和1年7月3日	事務所コピー機リース・カウント代	9,199 円		07802
令和1年7月19日	事務所電話代	6,821 円		07803
令和1年7月19日	事務所備品・来客用茶菓代	742 円		07804
令和1年7月23日	来客用駐車場代	23,100 円		07805
令和1年7月31日	事務所携帯電話代	5,177 円		07806
令和1年8月5日	事務所コピー機リース・カウント代	9,532 円		08801
令和1年8月20日	事務所電話代	7,083 円		08802
令和1年8月23日	来客用駐車場代	23,100 円		08803
令和1年8月26日	NHK受信料	1,260 円		08804
合　計		183,110 円		

※領収書等の貼付にあたり、貼付事項を一覧に整理し、領収書等貼付用紙の表紙としてご活用下さい

第5号様式(第5条関係)　(A4)

領収書等添付一覧

(令和　1年度)

費目名	事務費			
年月日	支出内容	支出	備考	整理番号
令和1年9月2日	事務所携帯電話代	5,363 円		09801
令和1年9月3日	事務所コピー機リース・カウント代	10,114 円		09802
令和1年9月19日	来客用茶菓代	3,317 円		09803
令和1年9月20日	事務所電話代	7,435 円		09804
令和1年9月20日	事務所備品・来客用茶菓代	2,536 円		09805
令和1年9月26日	来客用駐車場代	23,100 円		09806
令和1年9月30日	事務所携帯電話代	5,601 円		09807
令和1年10月3日	事務所コピー機リース・カウント代	9,217 円		10801
令和1年10月21日	事務所電話代	6,953 円		10802
令和1年10月21日	事務所備品・来客用茶菓代	1,935 円		10803
令和1年10月25日	来客用駐車場代	23,900 円		10804
令和1年10月28日	NHK受信料	1,260 円		10805
令和1年10月31日	事務所携帯電話代	5,379 円		10806
令和1年11月5日	事務所コピー機リース・カウント代	9,275 円		11801
令和1年11月15日	来客用茶菓代	2,777 円		11802
令和1年11月20日	事務所電話代	6,809 円		11803
令和1年11月20日	事務所備品・来客用茶菓代	619 円		11804
令和1年11月25日	来客用駐車場代	23,500 円		11805
令和1年12月2日	事務所携帯電話代	5,581 円		12801
令和1年12月3日	事務所コピー機リース・カウント代	9,279 円		12802
令和1年12月3日	事務所電話設備再リース代	3,960 円		12803
合　計		167,910 円		

※領収書等の貼付にあたり、貼付事項を一覧に整理し、領収書等貼付用紙の表紙としてご活用下さい

第5号様式(第5条関係)　A4)

領収書等添付一覧

(令和　1年度)

費　目　名	事務費			
年　月　日	支　出　内　容	支　　出	備　　考	整理番号
令和1年12月7日	事務所PCウィルス対策ソフト代	5,836　円		12804
令和1年12月18日	事務所電話代	6,941　円		12805
令和1年12月25日	来客用駐車場代	23,500　円		12806
令和1年12月26日	NHK受信料	1,260　円		12807
令和2年1月6日	事務所コピー機リース・カウント代	9,586　円		01801
令和2年1月6日	事務所携帯電話代	5,629　円		01802
令和2年1月16日	来客用茶菓代	3,327　円		01803
令和2年1月20日	事務所電話代	7,333　円		01804
令和2年1月20日	事務所備品・来客用茶菓代	2,301　円		01805
令和2年1月24日	来客用駐車場代	23,500　円		01806
令和2年1月31日	事務所携帯電話代	5,723　円		01807
令和2年2月3日	事務所コピー機リース・カウント代	9,147　円		02801
令和2年2月13日	事務所電話代	7,698　円		02802
令和2年2月13日	来客用茶菓代	684　円		02803
令和2年2月14日	来客用茶菓代	2,777　円		02804
令和2年2月17日	来客用駐車場代	23,500　円		02805
令和2年2月26日	NHK受信料	1,260　円		02806
令和2年3月2日	事務所携帯電話代	5,576　円		03801
令和2年3月3日	事務所コピー機リース・カウント代	9,939　円		03802
令和2年3月13日	来客用茶菓代	2,777　円		03803
令和2年3月18日	事務所電話代	7,068　円		03804
合　　計		165,362　円		

※領収書等の貼付にあたり、貼付事項を一覧に整理し、領収書等貼付用紙の表紙としてご活用下さい

第5号様式(第5条関係) (A4)

領収書等添付一覧

(令和 1年度)

費目名	事務費			
年月日	支出内容	支出	備考	整理番号
令和2年3月18日	事務所備品・来客用茶菓代	2,773 円		03805
令和2年3月19日	来客用駐車場代	23,500 円		03806
令和2年3月27日	事務所備品代	6,348 円		03807
令和2年3月27日	事務所備品・来客用茶菓代	3,176 円		03808
令和2年3月31日	事務所携帯電話代	5,572 円		03809
		円		
		円		
		円		
		円		
		円		
		円		
		円		
		円		
		円		
		円		
		円		
		円		
		円		
		円		
		円		
		円		年間合計
合計		41,369 円		557,751

※領収書等の貼付にあたり、貼付事項を一覧に整理し、領収書等貼付用紙の表紙としてご活用下さい

第4号様式（第5条関係）（A4）

領収書等貼付用紙

整理番号
05801
※費目ごとに連番を附す

費　目　※該当する費目に✔をつける			支出額　※政務活動費充当額を記入
☐ 調査研究費	☐ 研修費	☐ 会議費	1,944 円
☐ 資料作成費	☐ 資料購入費	☐ 広報・広聴費	支出年月日
☐ 人件費	☑ 事務費	☐ 事務所費	平成 30 年 12 月 3 日
☐ 要請・陳情活動費			使用者　※領収書で明白な場合は記入不要 杉田　忠裕

支　出　内　容

電話設備再リース代（H30.11.16～H31.11.15）7,776円×1/2（府会議員）×1/2
※令和元年.5月～6か月分

※領収書記載金額の一部を政務活動費で計上する場合（①又は②を記入）

① 按分率を使用する場合	按分の基礎とする金額 ＿＿＿＿＿＿＿＿円 按分率 ＿＿＿＿＿＿＿＿％
② 按分率を使用しない場合	充当の考え方

領収書等添付欄　※領収書は、1枚のみ貼り付けること。

自動更新（再リース）のご案内

平成30年10月17日

お問合せ番号 [redacted]

平素は格別のお引立てにあずかり厚くお礼申し上げます。

さて、下記リース契約につきまして、先般ご案内の「リース期間満了ならびに自動更新（再リース）のお知らせ」のとおり、ご回答を頂けなかったお客様におかれましては、リース契約約款に基づき、「現在のご契約」のリース期間満了日以降、右記「再リース内容」で自動更新（再リース）の手続きをとらせて頂く事になりますので、ご確認を頂きますよう、お願い申し上げます。

【現在のご契約内容】

お問合せ番号	[redacted]
お客様番号	[redacted]
ご契約番号	
リース期間満了日	平成 30年11月15日
最終支払予定日	
お取扱店	株式会社 ジーピーエス 大阪法人営業部

物件明細	品名・機種名・台数	物件設置場所
	ﾃﾞｼﾞﾀﾙｺﾋﾟｰｶﾝｾﾋﾞ ET-6.10IA 1台	大阪府 大阪市淀川区
	ﾃﾞｼﾞﾀﾙﾎﾞﾀﾞﾌｸ ET-15IA-TELSD 5台	大阪府 大阪市淀川区

【再リースの内容】

再リース期間	平成 30年11月16日から 平成 31年11月15日まで 1年間
再リース料（年額）	再リース料 7,200円 消費税 576円 合計 7,776円
お支払日	平成 30年12月 3日
お支払方法	口座振替 （一括払い）

●別途、保守・メンテナンスをご契約の場合は、該当業者様とご相談ください。
●お支払方法が口座振替の場合、あらかじめ口座へのご入金をお願いします。

＊再リースをご希望されない場合

必ず左記リース期間満了日の7営業日前までに下記内容をご記入の上、ファクシミリにてご連絡下さいますよう、お願い申し上げます。

↓ 〔ご記入ください〕

□ 物件を返還します。（送ります ・ 引取願います）
注）返還を頂く際の費用は、お客様のご負担となります。

□ 入替等によりお取扱店等に返還済または返還予定です。

お取扱店名（ ）（ 年 月頃）

ご担当者（ ）（TEL ）

ご署名 印

TEL FAX

XW022

第4号様式（第5条関係）（A4）

領収書等貼付用紙

整理番号
05802
※費目ごとに連番を附す

費　目　※該当する費目に✔をつける			支出額　※政務活動費充当額を記入
☐ 調査研究費	☐ 研修費	☐ 会議費	7,447 円
☐ 資料作成費	☐ 資料購入費	☐ 広報・広聴費	支出年月日
☐ 人件費	☑ 事務費	☐ 事務所費	令和 1 年 5 月 7 日
☐ 要請・陳情活動費			使用者　※領収書で明白な場合は記入不要 杉田　忠裕

支　出　内　容

コピー機FAX複合機リース代　16,524円　　※19,427×1/2（府会議員）×23/30＝7,447
コピーカウント代　2,903円

※領収書記載金額の一部を政務活動費で計上する場合（①又は②を記入）

① 按分率を使用する場合	按分の基礎とする金額 ＿＿＿＿＿＿＿＿円 按分率 ＿＿＿＿＿＿＿＿％
② 按分率を使用しない場合	充当の考え方

領収書等添付欄　※領収書は、1枚のみ貼り付けること。

ご 請 求 書

SHARP

31 年 4 月 20 日作成 0-1[redacted] P. 1/ 1 (63)
XD016

〒532-0012
大阪府大阪市淀川区木川東4-5-1-203
杉田忠裕事務所 御中

〒541-0052
大阪市中央区安土町2丁目3-13
大阪国際ビルディング
シャープファイナンス(株)
事務センター
TEL:06-4964-6131
[営業時間 9時～17時30分(土、日、祝日を除く)]

[redacted]

(3704 [redacted] 3705) XD5-040

平素は、弊社をご利用いただき誠にありがとうございます。
下記の通りご請求申し上げますので、ご確認の上お支払賜りますようお願い致します。
万一、内容にご不明な点がございましたら、お問い合わせ番号をお申し出のうえ、
右記までご連絡下さい。
ご請求金額をお支払期限〔金融機関非営業日の場合は、その翌営業日〕に、
右記ご指定口座より引落しさせていただきますので、
お支払期限の前日までにご入金をお願い致します。
お客様の情報を保護するため、口座番号は表示しておりません。

お問い合わせ番号	[redacted]
お支払期限	31 年 5 月 3 日
ご請求金額(税込)	19,427 円
(ご指定口座)	三菱UFJ銀行 新大阪駅前 普通 ******** スギタ タダヒロ

ご使用機種名	デジタルカラー複合機	ご使用機種番号	MX3650FN

ご請求期間	今回カウンター数(A)	前回カウンター数(B)	今月ご請求カウント (A−B−調整カウント)
前回検針日 31年 3月14日	モノクロモード 35,904	モノクロモード 32,893	モノクロモード 2,981枚
今回検針日 31年 4月14日	カラーモード 2,722	カラーモード 2,587	カラーモード 134枚

料金内訳	カウンター数	単価	計(税込 円) 内消費税(円)	備考
基本料金(月間基本コピーカウント)	**********	******	16524	
			1224	8.0%
モノクロモード 付加料金 1 枚～	カウント 2981	円 0.70	2252	
			166	8.0%
カラーモード 付加料金 1 枚～	カウント 134	円 4.50	651	
			48	8.0%
今月ご請求金額合計			19427	※
			1438	
	※内訳 8.0%		19,427	(1,438)

第4号様式（第5条関係）（A4）

領収書等貼付用紙

整理番号
05803
※費目ごとに連番を附す

費　目　※該当する費目に✔をつける	支出額　※政務活動費充当額を記入
☐ 調査研究費　☐ 研修費　☐ 会議費 ☐ 資料作成費　☐ 資料購入費　☐ 広報・広聴費 ☐ 人件費　☑ 事務費　☐ 事務所費 ☐ 要請・陳情活動費	8,937 円
	支出年月日　令和 1 年 5 月 20 日
	使用者　※領収書で明白な場合は記入不要　杉田　忠裕

支　出　内　容

5月分　電話料金（プロバイダー料含む）

※領収書記載金額の一部を政務活動費で計上する場合（①又は②を記入）

① 按分率を使用する場合	按分の基礎とする金額　17,875 円 按分率　50 %　府会議員 1/2
② 按分率を使用しない場合	充当の考え方

領収書等添付欄　※領収書は、1枚のみ貼り付けること。

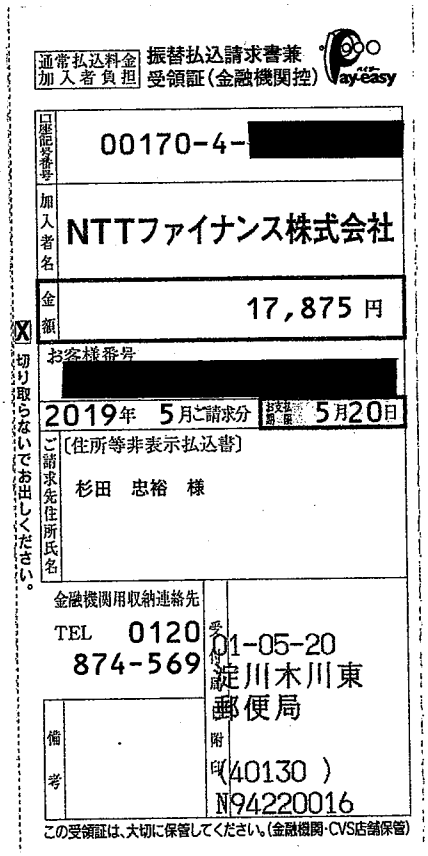

通常払込料金加入者負担　振替払込請求書兼受領証（金融機関控）　Pay-easy

口座記号番号　00170-4-[redacted]

加入者名　NTTファイナンス株式会社

金額　17,875 円

お客様番号　[redacted]

2019年 5月ご請求分　お支払期限　5月20日

ご請求先住所氏名　〔住所等非表示払込書〕　杉田　忠裕　様

金融機関用収納連絡先　TEL 0120 874-569

受付　01-05-20　淀川木川東郵便局

備考

附印　(40130)　N94220016

この受領証は、大切に保管してください。（金融機関・CVS店舗保管）

X 切り取らないでお出しください。

第4号様式（第5条関係）（A4）

領収書等貼付用紙

整理番号 05804
※費目ごとに連番を附す

費　目　※該当する費目に✔をつける

- ☐ 調査研究費　☐ 研修費　☐ 会議費
- ☐ 資料作成費　☐ 資料購入費　☐ 広報・広聴費
- ☐ 人件費　☑ 事務費　☐ 事務所費
- ☐ 要請・陳情活動費

支出額　※政務活動費充当額を記入
2,430 円

支出年月日
令和 1 年 5 月 28 日

使用者　※領収書で明白な場合は記入不要
杉田　忠裕

支　出　内　容
来客用コーヒー代

※領収書記載金額の一部を政務活動費で計上する場合（①又は②を記入）

① 按分率を使用する場合	按分の基礎とする金額 4,860 円 按分率 50 % 府会議員1/2
② 按分率を使用しない場合	充当の考え方

領収書等添付欄　※領収書は、1枚のみ貼り付けること。

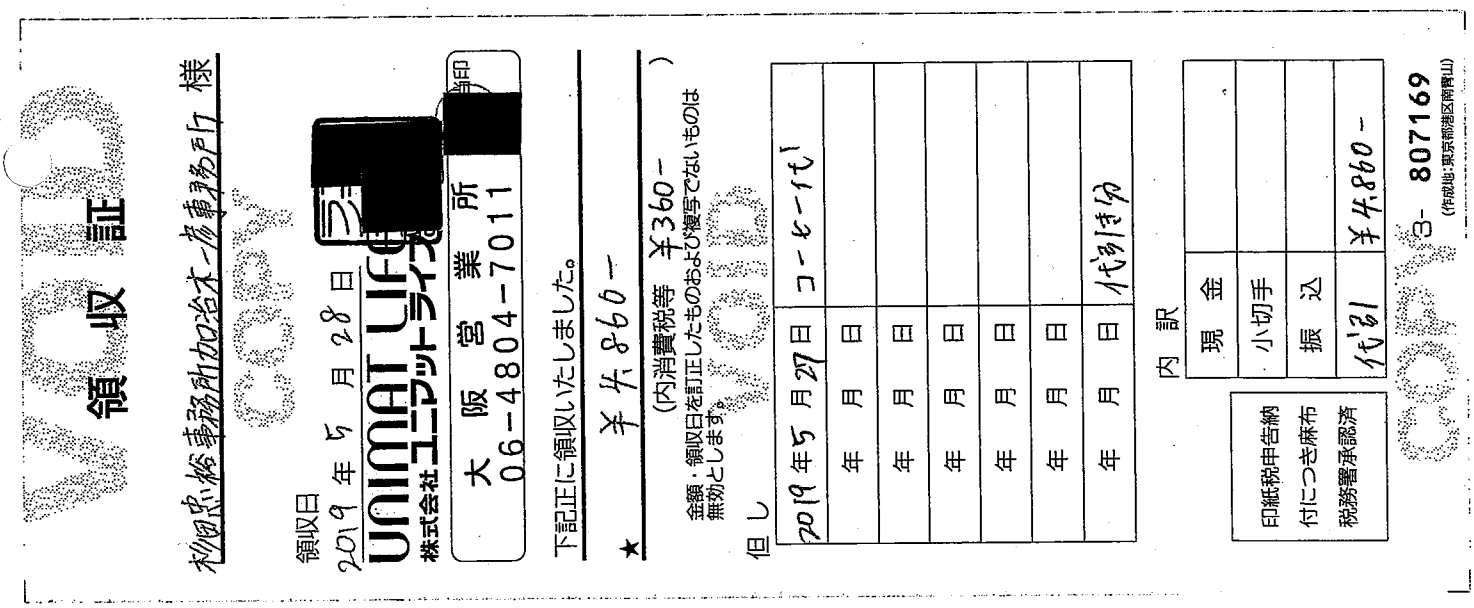

第4号様式（第5条関係）（A4）

領収書等貼付用紙

整理番号
05805
※費目ごとに連番を附す

費　目　※該当する費目に✔をつける

- ☐ 調査研究費　☐ 研修費　☐ 会議費
- ☐ 資料作成費　☐ 資料購入費　☐ 広報・広聴費
- ☐ 人件費　☑ 事務費　☐ 事務所費
- ☐ 要請・陳情活動費

支出額　※政務活動費充当額を記入
23,100 円

支出年月日
令和 1 年 5 月 29 日

使用者　※領収書で明白な場合は記入不要
杉田　忠裕

支　出　内　容
6月分　来客用駐車場代

※領収書記載金額の一部を政務活動費で計上する場合（①又は②を記入）

① 按分率を使用する場合	按分の基礎とする金額 ＿＿＿＿＿＿＿＿ 円 按分率 ＿＿＿＿＿＿＿＿
② 按分率を使用しない場合	充当の考え方

領収書等添付欄　※領収書は、1枚のみ貼り付けること。

キャッシュサービスご利用明細

毎度ありがとうございます。
お取引内容をお確かめのうえ、お持ち帰りください。
りそな銀行 RESONA

取引銀行	取引店	口座番号
0010	0133	[redacted]

取扱店	お取引日	時刻
13313	01-05-29	14:29

お取引内容	お取引金額(円)	手数料
振込	¥23,100	¥0

お取引後の残高(円)	おつり
**********	

IC認証

お振込明細またはご案内　電信

お受取人
リソナ
シンオオサカエキマエ
普通 [redacted]
カ)セ゛フィア様
登録番号 0002

ご依頼人
ｽｷﾞﾀﾀﾞﾋﾛ様
電話番号 06-4805-0450
取扱番号 290001

*印紙税を納付しない場合は*印で消しております。→

印紙税申告納付につき東＊＊＊＊＊税務署承認済

第4号様式（第5条関係）（A4）

領収書等貼付用紙

整理番号
05806
※費目ごとに連番を附す

費　目　※該当する費目に✔をつける

- ☐ 調査研究費　☐ 研修費　☐ 会議費
- ☐ 資料作成費　☐ 資料購入費　☐ 広報・広聴費
- ☐ 人件費　☑ 事務費　☐ 事務所費
- ☐ 要請・陳情活動費

支出額　※政務活動費充当額を記入
4,161 円

支出年月日
令和 1 年 5 月 31 日

使用者　※領収書で明白な場合は記入不要
杉田 忠裕

支　出　内　容
携帯電話代

※領収書記載金額の一部を政務活動費で計上する場合（①又は②を記入）

① 按分率を使用する場合	按分の基礎とする金額 8,322 円 按分率 50 %
② 按分率を使用しない場合	充当の考え方

領収書等添付欄　※領収書は、1枚のみ貼り付けること。

NTTファイナンス株式会社　電話料金等料金領収証（ドコモご利用分）
RECEIPT OF TELECOMMUNICATION CHARGES

お客様電話番号等（BILLING NUMBER）
お客様番号（CUSTOMER NUMBER）
[redacted]

（2019年 6月14日発行）

2019年 5月ご請求分
2019年 5月 31日振替
領収金額(AMOUNT RECEIVED) 8，322円
金融機関名 BANK/POST OFFICE ＊＊＊＊＊＊＊＊＊＊＊＊＊＊
口座番号 ACCOUNT ＊＊＊

ご請求先氏名（CUSTOMER NAME）
杉田 忠裕 様

右記、ご利用料金を口座振替により領収いたしました。
The following amount was transferred from your account.

印紙税申告納付につき芝税務署承認済

NTTファイナンス株式会社[redacted]
〒108−0075
東京都港区港南1−2−70

口座振替のご案内（ドコモご利用分）

532－[redacted]
大阪市淀川区[redacted]

郵便区内特別

杉田　忠裕　様

[redacted]

0047171#

0190522030146824 15

NTTファイナンス

00408747
[redacted]6T1EFE

NTTファイナンス株式会社
〒108－0075 東京都港区港南1－2－70[redacted]

発行年月日　２０１９年　５月１６日発行
発行会社　ＮＴＴファイナンス株式会社
料金センター
お問合せ先　０１２０－８００－０００／ドコモ
【還付先】
〒５３６－００２５　大阪市城東区森之宮１－６
－１１１　ＮＬＣ森の宮ビル
社用コード　6T1-EFE-J-07-236-000395-60(24)
(000000)　00001

日頃、ＮＴＴファイナンスをご利用いただきまして誠にありがとうございます。
下記に記載の料金をご指定の口座から振替させていただきます。

（1／2ページ）

お客様電話番号等 (BILLING NUMBER) お客様番号 (CUSTOMER NUMBER)	請求年月 (MONTH OF ISSUE)	振替金額 (TRANSFER AMOUNT OF MONEY)	振替日 (TRANSFER DAY)
[redacted]	2019年　5月ご請求分	8，312円	2019年　5月　31日（金）

お知らせ

前月ご請求金額	8，186円（税込）
[redacted]	
ケータイプラン（2019年　4月末現在）	継続利用期間は、　4月末で20年　4か月です。 ご契約期間は１１か月です。

ポイントのお知らせ

dポイントクラブの特典「ずっとドコモ割プラス」では、「dポイント進呈」、「パケットパックの料金割引」のいずれかを選択いただけます。上位ステージほどおトクになるとともに、dポイント進呈なら料金割引の割引額の１．２倍のポイントがもらえます。詳しくは「dポイントクラブサイト」をご覧ください。

※口座振替をご利用のお客様で、振替日に振替ができなかった場合は、原則として、ご請求月の翌月１５日に再度振替させていただきます。
なお、振替日が土曜・日曜・祝日の場合は、翌営業日に振替させていただきます。

第4号様式（第5条関係）（A4）

領収書等貼付用紙

整理番号
06801
※費目ごとに連番を附す

費　目　※該当する費目に✔をつける			支出額　※政務活動費充当額を記入
☐ 調査研究費	☐ 研修費	☐ 会議費	9,240 円
☐ 資料作成費	☐ 資料購入費	☐ 広報・広聴費	支出年月日
☐ 人件費	☑ 事務費	☐ 事務所費	令和 1 年 6 月 3 日
☐ 要請・陳情活動費			使用者　※領収書で明白な場合は記入不要
			杉田 忠裕

支　出　内　容

コピー機FAX複合機リース代　16,524円
コピーカウント代　1,957円

※領収書記載金額の一部を政務活動費で計上する場合（①又は②を記入）

① 按分率を使用する場合	按分の基礎とする金額	18,481 円
	按分率	50 % 府会議員 1/2
② 按分率を使用しない場合	充当の考え方	

領収書等添付欄　※領収書は、1枚のみ貼り付けること。

ご 請 求 書

SHARP

2019 年 5 月 20 日作成 0-1-[redacted] (2) P. 1/ 1 (62)
XD016

〒532-0012
大阪府大阪市淀川区木川東4-5-1-203
杉田忠裕事務所 御中

〒541-0052
大阪市中央区安土町2丁目3-13
大阪国際ビルディング
シャープファイナンス(株)
事務センター
TEL:06-4964-6131
[営業時間 9時～17時30分(土、日、祝日を除く)]

(3534 [redacted] 3535) XD5-040

平素は、弊社をご利用いただき誠にありがとうございます。
下記の通りご請求申し上げますので、ご確認の上お支払賜りますようお願い致します。
万一、内容にご不明な点がございましたら、お問い合わせ番号をお申し出のうえ、
右記までご連絡下さい。
ご請求金額をお支払期限〔金融機関非営業日の場合は、その翌営業日〕に、
右記ご指定口座より引落しさせていただきますので、
お支払期限の前日までにご入金をお願い致します。
お客様の情報を保護するため、口座番号は表示しておりません。

お問い合わせ番号	[redacted]
お支払期限	2019 年 6 月 3 日
ご請求金額(税込)	18,481 円
(ご指定口座)	三菱UFJ銀行 新大阪駅前 普通 ******** スギタ タダヒロ

ご使用機種名	デジタルカラー複合機	ご使用機種番号	MX3650FN	今月ご請求カウント(A－B－調整カウント)
ご請求期間 前回検針日 2019年 4月14日 今回検針日 2019年 5月14日	今回カウンター数(A) モノクロモード 37,865 カラーモード 2,824	前回カウンター数(B) モノクロモード 35,904 カラーモード 2,722		モノクロモード 1,942枚 カラーモード 101枚

料金内訳	カウンター数	単価	計(税込:円) 内消費税(円)	備考
基本料金(月間基本コピーカウント)	**********	******	16524	
			1224	8.0%
モノクロモード 付加料金 1 枚～	カウント 1942	円 0.70	1467	
			108	8.0%
カラーモード 付加料金 1 枚～	カウント 101	円 4.50	490	
			36	8.0%
今月ご請求金額合計			18481	※
			1368	
	※内訳 8.0%		18,481	(1,368)

第4号様式（第5条関係）（A4）

整理番号
06802
※費目ごとに連番を附す

領収書等貼付用紙

費　目	※該当する費目に✔をつける		支出額	※政務活動費充当額を記入
☐ 調査研究費	☐ 研修費	☐ 会議費		7,581 円
☐ 資料作成費	☐ 資料購入費	☐ 広報・広聴費	支出年月日	令和 1 年 6 月 20 日
☐ 人件費	☑ 事務費	☐ 事務所費	使用者	※領収書で明白な場合は記入不要
☐ 要請・陳情活動費				杉田　忠裕

支　出　内　容

6月分　電話料金（プロバイダー料含む）

※領収書記載金額の一部を政務活動費で計上する場合（①又は②を記入）

① 按分率を使用する場合	按分の基礎とする金額　15,163 円 按分率　50 %　府会議員 1/2
② 按分率を使用しない場合	充当の考え方

領収書等添付欄　※領収書は、1枚のみ貼り付けること。

通常払込料金加入者負担　振替払込請求書兼受領証（金融機関控）　Pay-easy

口座記号番号	00170-4-[redacted]
加入者名	NTTファイナンス株式会社
金額	15,163 円
お客様番号	[redacted]
2019年 6月ご請求分	お支払期限 6月20日
ご請求先住所氏名	〔住所等非表示払込書〕 杉田　忠裕　様

☒ 切り取らないでお出しください。

金融機関用収納連絡先
TEL 0120 874-569

受付局 01-06-20
住所 淀川木川東郵便局
附 (40130)
N94180004

備考

この受領証は、大切に保管してください。（金融機関・CVS店舗保管）

第4号様式（第5条関） （A4）

領収書等貼付用紙

整理番号 06803
※費目ごとに連番を附す

費　目　※該当する費目に✔をつける

- ☐ 調査研究費　☐ 研修費　☐ 会議費
- ☐ 資料作成費　☐ 資料購入費　☐ 広報・広聴費
- ☐ 人件費　☑ 事務費　☐ 事務所費
- ☐ 要請・陳情活動費

支出額　※政務活動費充当額を記入
2,668 円

支出年月日
令和 1 年 6 月 20 日

使用者　※領収書で明白な場合は記入不要
杉田 忠裕

支出内容
来客用お茶、紅茶代他

※領収書記載金額の一部を政務活動費で計上する場合（①又は②を記入）

① 按分率を使用する場合	按分の基礎とする金額 5,337 円 按分率 50 % 府会議員1/2
② 按分率を使用しない場合	充当の考え方

領収書等添付欄　※領収書は、1枚のみ貼り付けること。

領　収　証　杉田・加治木事務所　様　No.

★ ¥5,337－

但
2019年 6月 20日 上記正に領収いたしました

内訳
税抜金額
消費税額等（ ％）

収入印紙

静岡市駿河区有東2-16-14
オフィスライン株式会社
代表取締役 横山 美義 [redacted]

コクヨ ウケ-1097

月日 / 伝票番号 / お申込番号 / 商品名	数量	単価(円)(税込)	金額(円)(税込)	備考	税率/グリーン
05/15 97826010					
1205094 綾鷹 2.0L 1箱(6本入)	1	948	948		8.0
328966 トイレクイックル ミントの香り 詰替 1パック(10枚入×2個	1	513	513		8.0
9401575 別】液体ブルーレット 除菌EXロイヤルブーケの香り付替	2	322	644		8.0
2791263 V】トイレの消臭力 ラブリーブーケ	2	368	736		8.0
		小計	2,841	[redacted]	
05/16 97937471					
P000748 別】午後の紅茶オレンジ&ベリー 500ml 24本	1	2,496	2,496		8.0
		小計	2,496	[redacted]	

第4号様式（第5条関係）（A4）

領収書等貼付用紙

整理番号
06804
※費目ごとに連番を附す

費　目 ※該当する費目に✔をつける	支出額 ※政務活動費充当額を記入
☐ 調査研究費　☐ 研修費　☐ 会議費 ☐ 資料作成費　☐ 資料購入費　☐ 広報・広聴費 ☐ 人件費　☑ 事務費　☐ 事務所費 ☐ 要請・陳情活動費	23,100 円
	支出年月日 令和 1 年 6 月 25 日
	使用者 ※領収書で明白な場合は記入不要 杉田　忠裕

支　出　内　容

7月分　来客用駐車場代

※領収書記載金額の一部を政務活動費で計上する場合（①又は②を記入）

① 按分率を使用する場合	按分の基礎とする金額 ＿＿＿＿＿＿＿＿円 按分率 ＿＿＿＿＿＿＿＿
② 按分率を使用しない場合	充当の考え方

領収書等添付欄　※領収書は、1枚のみ貼り付けること。

キャッシュサービスご利用明細

毎度ありがとうございます。
お取引内容をお確かめのうえ、お持ち帰りください。
りそな銀行

取引銀行	取引店	口座番号
0010	0133	[redacted]

取扱店	お取引日	時刻
13312	01-06-25	10:33

お取引内容	お取引金額(円)	手数料
振込	¥23,100	¥0

お取引後の残高(円)	おつり
**********	

IC認証

電信

お受取人
お振込明細またはご案内
リソナ
シンオオサカエキマエ
普通 [redacted]
カ)セ゛フィア様
登録番号 0002

ご依頼人
ｽｷﾞﾀﾀﾀﾞﾋﾛ様

電話番号 0648050450
取扱番号 250004
*印紙税を納付しない場合は*印で消しております。→

印紙税申告納付につき東＊＊＊＊＊税務署承認済

第4号様式（第5条関係）（A4）

領収書等貼付用紙

整理番号 06805
※費目ごとに連番を附す

費目 ※該当する費目に✔をつける	支出額 ※政務活動費充当額を記入
☐ 調査研究費 ☐ 研修費 ☐ 会議費 ☐ 資料作成費 ☐ 資料購入費 ☐ 広報・広聴費 ☐ 人件費 ☑ 事務費 ☐ 事務所費 ☐ 要請・陳情活動費	1,260 円
	支出年月日 令和 1 年 6 月 26 日
	使用者 ※領収書で明白な場合は記入不要 杉田 忠裕

支出内容

6～7月分 NHK受信料

※領収書記載金額の一部を政務活動費で計上する場合（①又は②を記入）

① 按分率を使用する場合	按分の基礎とする金額 2,520 円 按分率 50 % 府会議員1/2
② 按分率を使用しない場合	充当の考え方

領収書等添付欄 ※領収書は、1枚のみ貼り付けること。

NHK 放送受信料領収証

杉田 忠裕 様
お客様番号 [redacted] 振替日 令和 元年 6月26日

領収金額（消費税を含みます）	お支払期間
2,520 円	令和 元年 6月 ～ 令和 元年 7月
	件数 地上契約 1

取扱金融機関		次回振替予定日
口座番号等の表示を希望されるお客様はご連絡ください		令和 元年 8月26日

上記放送受信料を口座振替により領収いたしました。

日本放送協会[redacted]

NHKホームページ
パソコン http://nhk.jp スマートフォン ･･･>

お問い合わせ先（電話番号のかけ間違いのないようご注意ください。）
受信料関係のお問い合わせ 0570－077－077
転居等のお届け(フリーダイヤル) 0120－151515
放送番組についてのご照会 06－6949－5500

転居や衛星契約への変更のお届けはインターネットをぜひご利用ください。
http://nhk.jp/jushinryo（24時間いつでも簡単に手続きできます。）

IP電話等をご使用の方で、フリーダイヤル等ご利用いただけない場合は、
050－3786－5003をご利用ください。

受信料のお支払いありがとうございました。