領収書等添付一覧(竹下　隆)

(令和2年度)

費目名	⑧事務費

年月日	支　出　内　容	支　出	備　考	整理番号
令和2年4月1日	インターネット費用1月分	¥1,100		
令和2年4月14日	事務所備品代	¥330		
令和2年4月15日	来客用ウォーターサーバー代	¥739		
令和2年4月30日	携帯電話・事務所電話代4月分	¥16,194		
令和2年4月30日	インターネットセキュリティー料3･4月分	¥1,650		
令和2年5月1日	インターネット費用2月分	¥1,100		
令和2年5月7日	ビジネスフォン用主装置リース料4・5月分	¥31,536		
令和2年5月7日	複合機リース料4・5月分	¥23,760		
令和2年5月12日	事務所備品代	¥7,758		
令和2年5月21日	来客用ウォーターサーバー代	¥4,141		
令和2年6月1日	インターネット費用3月分	¥1,100		
令和2年6月1日	携帯電話・事務所電話代5月分	¥15,075		
令和2年6月4日	ビジネスフォン用主装置リース料6月分	¥15,768		
令和2年6月4日	複合機リース料6月分	¥11,880		
令和2年6月9日	来客用ウォーターサーバー代	¥739		
令和2年6月19日	事務所備品代	¥396		
令和2年6月29日	名簿管理ソフトシステムバージョンアップ代	¥11,000		
令和2年6月30日	インターネットセキュリティー料5・6月分	¥1,650		
令和2年6月30日	携帯電話・事務所電話代6月分	¥17,172		
令和2年7月1日	インターネット費用4月分	¥1,100		
令和2年7月6日	複合機リース代7月分	¥11,880		
合 計		¥176,068		

※領収書等の貼付にあたり、添付事項を一覧に整理し、領収書等貼付用紙の表紙としてご活用ください。

領収書等添付一覧(竹下　隆)

(令和2年度)

費目名	⑧事務費

年月日	支　出　内　容	支　出	備　考	整理番号
令和2年7月6日	ビジネスフォン用主装置リース7月分	¥15,768		
令和2年7月9日	事務所備品代	¥10,853		
令和2年7月13日	来客用ウォーターサーバー代	¥739		
令和2年7月14日	来客用　水	¥200		
令和2年7月21日	事務所備品代	¥877		
令和2年7月31日	携帯電話・事務所電話代7月分	¥17,417		
令和2年8月3日	インターネット費用5月分	¥1,100		
令和2年8月4日	複合機リース代8月分	¥11,880		
令和2年8月4日	ビジネスフォン用主装置リース8月分	¥15,768		
令和2年8月7日	事務所備品代	¥217		
令和2年8月12日	来客用ウォーターサーバー代	¥4,141		
令和2年8月25日	事務所備品代	¥2,212		
令和2年8月31日	インターネットセキュリティー料7･8月分	¥1,650		
令和2年8月31日	携帯電話・事務所電話代8月分	¥15,593		
令和2年9月1日	インターネット費用6月分	¥1,100		
令和2年9月4日	複合機リース料9月分	¥11,880		
令和2年9月4日	ビジネスフォン用主装置リース料9月分	¥15,768		
令和2年9月8日	事務所備品代	¥2,566		
令和2年9月14日	来客用ウォーターサーバー代	¥739		
令和2年9月30日	携帯電話・事務所電話代9月分	¥15,448		
令和2年10月1日	インターネット費用7月分	¥1,100		
合 計		¥147,016		

※領収書等の貼付にあたり、添付事項を一覧に整理し、領収書等貼付用紙の表紙としてご活用ください。

領収書等添付一覧(竹下　隆)

(令和2年度)

費目名	⑧事務費

年月日	支　出　内　容	支　出	備　考	整理番号
令和2年10月5日	ビジネスフォン用主装置リース料10月分	¥15,768		
令和2年10月5日	複合機リース料10月分	¥11,880		
令和2年10月7日	事務所備品代	¥1,194		
令和2年10月16日	来客用ウォーターサーバー代	¥4,141		
令和2年10月16日	ビジネスフォン用主装置・電話移設料	¥29,810		
令和2年11月2日	インターネット費用8月分	¥1,100		
令和2年11月2日	インターネットセキュリティー料9・10月分	¥1,650		
令和2年11月3日	事務所備品代	¥1,295		
令和2年11月4日	ビジネスフォン用主装置リース料11月分	¥15,768		
令和2年11月4日	複合機リース料11月分	¥11,880		
令和2年11月9日	事務所備品代	¥12,952		
令和2年11月10日	携帯電話代・事務所電話代10月分	¥16,288		
令和2年11月25日	来客用ウォーターサーバー代	¥4,141		
令和2年12月1日	インターネット費用9月分	¥1,100		
令和2年12月4日	複合機リース料12月分	¥11,880		
令和2年12月4日	ビジネスフォン用主装置リース料12月分	¥15,768		
令和2年12月10日	来客用ウォーターサーバー代	¥739		
令和2年12月10日	携帯電話代・事務所電話代11月分	¥12,950		
令和2年12月22日	事務所備品代	¥706		
令和3年1月4日	複合機リース料1月分	¥11,880		
令和3年1月4日	ビジネスフォン用主装置リース料1月分	¥15,768		
合 計		¥198,658		

※領収書等の貼付にあたり、添付事項を一覧に整理し、領収書等貼付用紙の表紙としてご活用ください。

領収書等添付一覧(竹下　隆)

(令和2年度)

費目名	⑧事務費

年月日	支　出　内　容	支　出	備　考	整理番号
令和3年1月4日	インターネット費用10月分	¥1,100		
令和3年1月18日	来客用ウォーターサーバー代	¥4,141		
令和3年2月1日	インターネット費用11月分	¥1,100		
令和3年2月4日	事務所備品代	¥11,849		
令和3年2月4日	ビジネスフォン用主装置リース料2月分	¥15,768		
令和3年2月4日	複合機リース料2月分	¥11,880		
令和3年2月6日	事務所備品代	¥657		
令和3年2月10日	携帯電話代・事務所電話代12月分	¥13,863		
令和3年2月15日	来客用ウォーターサーバー代	¥739		
令和3年3月1日	インターネット費用12月分	¥1,100		
令和3年3月4日	複合機リース料3月分	¥11,880		
令和3年3月4日	ビジネスフォン用主装置リース料3月分	¥15,768		
令和3年3月9日	来客用ウォーターサーバー代	¥4,141		
令和3年3月10日	携帯電話代・事務所電話代1月分	¥13,543		
令和3年4月12日	携帯電話・事務所電話代2月分	¥12,871		
合 計		¥120,400		

※領収書等の貼付にあたり、添付事項を一覧に整理し、領収書等貼付用紙の表紙としてご活用ください。

第４号様式（第５条関係）（Ａ４）

整理番号

領収書等貼付用紙

費目 ※該当する費目に✔をつける	支出額 ※政務活動費充当額を記入
	1100 円
□ 調査研究費　□ 研修費　□ 会議費 □ 資料作成費　□ 資料購入費　□ 広報・広聴費 □ 人件費　☒ 事務費　□ 事務所費 □ 要請・陳情活動費	支出年月日 令和 2 年 4 月 1 日
	使用者 ※領収書で明白な場合は記入不要 竹下　隆
支出内容 インターネット費用　1　月分	

※領収書記載金額の一部を政務活動費で計上する場合（①又は②を記入）

① 按分率を使用する場合	按分の基礎とする金額 ＿＿＿＿ 円 按分率 ＿＿＿＿ %
② 按分率を使用しない場合	充当の考え方

領収書等添付欄

[redacted]				
02-04-01	振替	*2,994	ﾎﾟｹｯﾄｶｰﾄﾞ	[redacted]

○他店支払いの小切手等でご入金のときは、摘要欄にお払戻しができる予定日を表示します。お支払可能時刻は小切手等の種類により異ります。詳細は窓口にご照会ください。

1

リテール口座「くらしの通帳」

普通預金（兼総合口座）

りそな銀行

店番	普通預金口座番号
１２５	[redacted]

竹下　隆 様

[redacted]

2020年03月10日作成

お支払期日	2020年04月01日
今回ご請求金額	2,994円 ※ずっと全額支払いからの減額については、右記「今回ご請求金額の変更について」をご覧ください。
お支払いコース	口座引落しコース(ずっと全額支払い選択)
金融機関名	りそな銀行
支店名	難波支店
口座番号	普通 [redacted]
口座名義人	タケシタ　タカシ

※口座へのご準備は、お支払期日の前日(金融機関営業日)までにお願いいたします。
※個人情報保護のため口座番号の一部を非表示としております。

カード番号 [redacted]

※個人情報保護のためカード番号の一部を非表示としております。

お支払方法

残高スライド元利定額リボルビング払い(ずっと全額支払い選択)

リボルビング払いコース名

ショッピング: ミニマム・ペイメント

キャッシング: ミニマム・ペイメント

今回ご請求金額の変更について

最少お支払金額以上であれば、ご請求金額を減額することも、「ずっと全額支払い」の設定を解除する(最少お支払金額に戻す)ことも可能です。ご希望の場合は、下記の期限までにご変更ください。

【変更期限】
2020年3月25日
(Webは21:30、サービスデスクは21:00)まで

【変更方法】
会員専用ネットサービスまたは、サービスデスクにて

※変更期限は、お支払月・金融機関により異なります。上記または当社ホームページをご確認ください。
※変更期限後にご利用代金明細書がお手元に届いた際はご了承ください。

●翌月一括払いを除き、商品の引き渡しがなされなかった時や、商品に欠陥がある時等、その事情を主張して、支払いを止めることができる場合があります。

【今回ご請求金額の内訳】

単位:円	ショッピング	キャッシング	その他	合計
①前回お支払い後残高	0	0	0	0
②新規ご利用金額【02月末日集計分】	2,994	0	0	2,994
③ご利用残高【①+②】	2,994	0	0	2,994
④今回ご請求金額【04月01日分】	2,994	0	0	2,994
⑤うち元金	2,994			2,994
⑥うち手数料・利息				0
⑦今回お支払い後残高【③−⑤】	0	0	0	0

①03月お支払期日分のご請求金額をお支払い後のご利用残高。明細書作成日(明細書を再作成した場合を除く)までに、03月お支払期日分のご請求金額以外のお支払いをされた場合等は、その金額が差引かれて表示されます。ただし、下記②の金額は含まれません。
②02月末日時点集計の新規ご利用金額。※加盟店からの利用データ等の到着時期により、明細書への反映が翌月以降になる場合がございます。
③上記①②の合計金額
④今回のご請求金額
⑤今回ご請求金額のうちの元金。
⑥今回ご請求金額のうち手数料・利息分の合計金額。
⑦今回お支払い後残高=[③ご利用残高−⑤今回ご請求金額のうちの元金]

【新規ご利用金額の明細】 ※S:ショッピングご利用分 C:キャッシングご利用分

→本書面において、「ご利用金額」のうちショッピングに係るものは「現金価格」を表します。

ご利用年月日	ご利用内容／店名	区分	ご利用金額(円)	備考 <海外ご利用分は現地通貨額／換算レート(円)>
2020 1 31	ASAHIネット	S	1,100	
[redacted]			414	
			1,480	
	合計		2,994	

▶獲得クレジットポイントは裏面にご案内しています。

商品等でご利用の一部に取消しが発生した場合、該当ご利用金額全額の取消しと、一部取消し分を差し引いたご利用額が記載されます。※一部取消し額は記載されません。

OPEN→

第４号様式（第５条関係）（Ａ４）

整理番号

領収書等貼付用紙

費目 ※該当する費目に✔をつける	支出額 ※政務活動費充当額を記入
	330 円
☐ 調査研究費　☐ 研修費　☐ 会議費 ☐ 資料作成費　☐ 資料購入費　☐ 広報・広聴費 ☐ 人件費　☑ 事務費　☐ 事務所費 ☐ 要請・陳情活動費	支出年月日 令和 2 年 4 月 14 日
	使用者 ※領収書で明白な場合は記入不要 竹下　隆
支出内容 事務所備品代（ 消毒ジェル用ボトル ）	

※領収書記載金額の一部を政務活動費で計上する場合（①又は②を記入）

① 按分率を使用する場合	按分の基礎とする金額 ＿＿＿＿円 按分率 ＿＿＿＿％
② 按分率を使用しない場合	充当の考え方

領収書等添付欄

だんぜん！ダイソー
DAISO

ダイソー　なんばなんさん通店
TEL:080-4089-9556
<領 収 証>

2020年04月14日(火)12:05
ﾚｼﾞNo:0001
責:担当者1

ポンプボトル（さくら、ス	¥110内
ポンプボトル（桜、スリム	¥110内
ミニポット（１２０ｍＬ、	¥110内
小計　3点	¥330
(10%内税対象額	¥330)
(10%内税額	¥30)
合計	¥330
お預り合計	¥500
お釣り	¥170

いつもご利用ありがとうございます
返品・交換は、１週間以内に
レシートと商品をご持参下さい。
なお食品、印鑑、開封済・使用済
商品はご遠慮下さい。

店:007361 ﾚｼｰﾄNo:5033

第４号様式（第５条関係）（Ａ４）

整理番号

領収書等貼付用紙

費目 ※該当する費目に✔をつける	支出額 ※政務活動費充当額を記入
	739 円
□ 調査研究費　□ 研修費　□ 会議費 □ 資料作成費　□ 資料購入費　□ 広報・広聴費 □ 人件費　☒ 事務費　□ 事務所費 □ 要請・陳情活動費	支出年月日 令和 2 年 4 月 15 日
	使用者 ※領収書で明白な場合は記入不要 竹下　隆
支出内容 来客用ウォーターサーバー代　・　振込料	

※領収書記載金額の一部を政務活動費で計上する場合（①又は②を記入）

① 按分率を使用する場合	按分の基礎とする金額 ＿＿＿＿ 円 按分率 ＿＿＿＿ %
② 按分率を使用しない場合	充当の考え方

領収書等添付欄

キャッシュサービスご利用明細

毎度ありがとうございます。
お取引内容をお確かめのうえ、お持ち帰りください。
関西みらい銀行

取引銀行	取引店	口座番号
0010	0125	[redacted]
取扱店	お取引日	時刻
00304	02-04-15	12:44
お取引内容	お取引金額(円)	手数料
振込	¥629	¥110
お取引後の残高(円)		おつり
**********		
		IC認証

[redacted]

お振込明細またはご案内　電信

お受取人
リソナ
センリチユウオウ
普通 [redacted]
ハクハ゛ウオーターハンハ゛イ(カ)　オオサカ様
登録番号 0002

ご依頼人
タケシタ　タカシ様
電話番号 [redacted]
取扱番号 150009

*印紙税を納付しない場合は*印で消しております。→

印紙税申告納付につき東税務署承認済

御請求書

556-0011
大阪市浪速区難波中
3-18-11　東ビル1階
竹下隆事務所　御中

[redacted]

請求日　2020/4/6
請求No　2004000330
[redacted]
399-0004　長野県松本市[redacted]2－16
白馬ウォーター販売株式会社松本計算センター
TEL　0263-24-3898　FAX　0263-24-3899
《ピュアなお水お届けします》

2020/03/末日締	
前回御請求額	¥629
御入金額	¥629
繰越金額	¥0
今回御買上額	¥629
(内消費税額10%)	(¥57)
(内消費税額8%)	(¥0)
今回御請求額	¥629

平素はアルピナウォーターを御愛飲頂きまして誠に有難うございます。
下記の通りご請求申し上げますのでよろしくお願い申し上げます。

■銀行でのお振込の際には、お手数ですが振込依頼人様の前に以下の番号をご記入いただきますようお願い申し上げます。
[redacted]

■振込先口座
八十二銀行 松本営業部　普通 [redacted] 白馬ウォーター販売（株）
りそな銀行 松本支店　普通 [redacted] 白馬ウォーター販売（株）
りそな銀行 千里中央支店　普通 [redacted] 白馬ウォーター販売（株）
りそな銀行 名古屋駅前支店　普通 [redacted] 白馬ウォーター販売（株）
■恐れ入りますが、お振込手数料はお客様ご負担でお願いいたします。

日付	商品コード	商品名	数量	単位	単価	金額（税込）	備考
《お買上明細》							
[redacted]							
		今月お買上額				629	
[redacted]							
《ご入金明細》							
[redacted]							
		ご入金合計				629	
[redacted]							

第４号様式（第５条関係）（Ａ４）

整理番号

領収書等貼付用紙

費目 ※該当する費目に✔をつける	支出額 ※政務活動費充当額を記入
	16,194 円
□ 調査研究費 □ 研修費 □ 会議費	支出年月日
□ 資料作成費 □ 資料購入費 □ 広報・広聴費	令和 2 年 4 月 30 日
□ 人件費 ☑ 事務費 □ 事務所費	使用者 ※領収書で明白な場合は記入不要
□ 要請・陳情活動費	竹下 隆
支出内容	
携帯電話代・事務所電話代 4 月分	

※領収書記載金額の一部を政務活動費で計上する場合（①又は②を記入）

① 按分率を使用する場合	按分の基礎とする金額 12,859 円（携帯電話代） 按分率 50 %
② 按分率を使用しない場合	充当の考え方

領収書等添付欄

12,859 × 0.5 = 6429
6429 + 9765（事務所電話代）= 16,194

[redacted]

02-04-30 電話	*22,624	ﾄﾞｺﾓ ｹｲﾀｲ

[redacted]

○他店支払いの小切手等でご入金のときは、摘要欄にお払戻しができる予定日を表示します。お支払可能時刻は小切手等の種類により異ります。詳細は窓口にご照会ください。

リテール口座「くらしの通帳」

普通預金（兼総合口座）

りそな銀行

店番	普通預金口座番号	
１２５	[redacted]	竹下　隆 様

口座振替のご案内（ドコモご利用分）

556-0011
大阪市浪速区難波中3丁目18-17
東ビル 1階
竹下 隆 様

郵便区内特別

0110354#

0200422030151283 55

0110354

NTTファインナンス

00815944

NTTファインナンス株式会社
〒108-0075 東京都港区港南1-2-70

6T1EFE

発行年月日 2020年 4月13日発行
発行会社 NTTファインナンス株式会社
料金センター
お問合せ先 0120-800-000/ドコモ
【運付先】
〒536 大阪市城東区森之宮1-6
-0025 ーNTT-NLC森の宮ビルー
社用コード 6T1-EFE-J-12-22K-000595-00(24)
<000000> 00002

4004134143800 7

日頃、NTTファインナンスをご利用いただきまして誠にありがとうございます。
下記に記載の料金をご指定の口座から振替させていただきます。

(1/4ページ)

お客様電話番号等 (BILLING NUMBER) お客様番号 (CUSTOMER NUMBER)	請求年月 (MONTH OF ISSUE)	振替金額 (TRANSFER AMOUNT OF MONEY)	振替日 (TRANSFER DAY)
	2020年 4月ご請求分	22,624円	2020年 4月 30日(木)

【NTTファインナンスからのお知らせ】
＊＊＊ NTTグループ各社ご請求金額 ＊＊＊
NTTドコモ分ご請求額 22,624円
(合計) 22,624円
詳細については、「ご請求内訳」をご覧ください。

【NTTドコモからのお知らせ】
＊＊＊ 電話番号毎のご利用金額 (税込) ＊＊＊
4,037円
8,822円
9,765円

前月ご請求金額	22,374円 (税込)
[redacted]	
[redacted]	電話番号毎のご請求内訳をご確認ください。

ポイントのお知らせ

dポイントがたまる・つかえる街のお店やネットサイトはどんどん拡大中です。普段よく利用されているあのお店やあのサイトでも、dポイントがたまる・つかえるかもしれません。ぜひ「dポイントクラブサイト」で最新情報をご確認ください。

※振替日に振替が出来なかった場合は延滞利息を加算させていただく場合があります。
If the payment cannot be transferred on that date, interest on any unpaid balance may be charged.

※口座振替をご利用のお客様で、振替日に振替ができなかった場合は、原則として、ご請求月の翌月15日に再度振替させていただきます。
なお、振替日が土曜・日曜・祝日の場合は、翌営業日に振替させていただきます。

NTTファインナンス株式会社 電話料金等料金領収証（ドコモご利用分）
RECEIPT OF TELECOMMUNICATION CHARGES

(2020年 4月13日発行)

お客様電話番号等 (BILLING NUMBER) お客様番号 (CUSTOMER NUMBER)
[redacted]

ご請求先氏名 (CUSTOMER NAME)
竹下 隆 様

2020年 3月ご請求分	
2020年 3月 31日振替	
領収金額(AMOUNT RECEIVED)	22,374円
金融機関名 BANK/POST OFFICE	＊＊＊＊＊＊＊＊＊＊＊＊＊＊
口座番号 ACCOUNT	＊＊＊

右記、ご利用料金を口座振替により領収いたしました。
The following amount was transferred from your account.

印紙税申告納付につき芝税務署承認済

NTTファインナンス株式会社
〒108-0075
東京都港区港南1-2-70

お客様電話番号等 BILLING NUMBER	[redacted]	請求年月 MONTH OF ISSUE	2020年 4月ご請求分

ご請求内訳

(お客様番号 [redacted]

内訳項目 金額(円) CHARGE BREAKDOWN BY CATEGORY(YEN)	内訳金額(円) AMOUNT (YEN)	請求内訳等詳細 DETAILS OF CHARGE BREAKDOWN (本内訳は、各サービス提供事業者が発行したものです。)	税区分 TAX
【合計請求額の請求内訳】		詳細は電話番号毎内訳をご覧ください。	
◇基本使用料等(計)			
10,080	10,080	基本使用料	合算
◇通話料・通信料(計)			
1,192	18	FOMA・SMS通信料	合算
	1,432	国内通話料(ドコモ光電話)	合算
	-328	繰越通用額(ドコモ光電話)	合算
	0	当月無料通話通用額(ドコモ光電話)	合算
	70	他社接続料(ドコモ光電話)	合算
◇パケット定額料等(計)			
5,400	6,500	パケット定額料(シェア)	合算
	-800	パケット定額料(ドコモ光セット割)	合算
	-800	パケット定額料(シェアずっとドコモ割)	合算
	500	シェアオプション定額料	合算
	0	パック定額通信料	合算
◇付加機能利用料金等(計)			
3,778	3,720	付加機能使用料等	合算
	0	ムビWi-Fi利用料	合算
	50	請求書発行手数料	合算
	8	ユニバーサルサービス料	合算
◇決済サービス代金等(計)			
130	130	spモード決済(iTunes)	非課税
◇消費税等相当額(計)			
2,044	2,044	消費税等相当額(合計) 合算表示の料金合計×10%	
◇合計			
22,624	22,624	合計 (3回線請求分)	
<電話番号毎の請求内訳>			
◆[redacted]		ご利用期間(3/1~3/31)	
◇基本使用料等(計)			
980	980	シンプルプラン(スマホ)	合算
◇パケット定額料等(計)			
500	500	Xiシェアオプション定額料	合算
	0	(参考)当月ご利用データ量 1.35(通信速度制限含む)	合算
◇他ご利用料金等(計)			
2,072	300	spモード利用料	合算
	300	留守番電話サービス利用料	合算
	100	mydocomoコンシェル利用料	合算
	380	スゴ得コンテンツ利用料	合算
	400	データ容量オプション利用料(5.0GB)	合算
	-380	いちおしパック割引料	合算
	200	あんしんセキュリティ利用料	合算
	750	ケータイ補償iPhone&iPad750	合算
	400	あんしん遠隔サポート利用料	合算
	-380	あんしんパックモバイル割引	合算
	50	ケータイお探しサービス利用料	合算
	-50	ケータイお探しサービス割引料	合算

NTTドコモからのお知らせ

●各種お申込み・お手続き、ご契約内容の確認などは、インターネットからできます。
【スマートフォン】はdメニュー、【iモード】はiMenu、【PC】はドコモHPのマイドコモから「ドコモオンライン手続き」をご利用いただけます。
●弊社分請求額のうち、料金回収代行分は、NTTファイナンスへ請求事務を委託しています。

ユニバーサルサービス料について

ユニバーサルサービス料とは、ユニバーサルサービス(NTT東西の加入電話等)の提供を確保するために必要な費用の一部を通信事業者全体で電話番号数に応じて負担するユニバーサルサービス制度の趣旨に基づき、ご負担をお願いしている料金です。

お客様電話番号等 BILLING NUMBER	[redacted]	請求年月 MONTH OF ISSUE	2020年　4月ご請求分

ご請求内訳　（お客様番号 [redacted]）

内訳項目　金額（円） CHARGE BREAKDOWN BY CATEGORY (YEN)	内訳金額（円） AMOUNT (YEN)	請求内訳等詳細 DETAILS OF CHARGE BREAKDOWN （本内訳は、各サービス提供事業者が発行したものです。）		税区分 TAX
	300	ドコモWi-Fi利用料（spモード）		合算
	-300	キャンペーン割引料（ドコモW		合算
	2	ユニバーサルサービス料／基本	1番号あたり2円のご請求となります	合算
◇非対象サービス代金等（計）				
130	130	spモード決済（iTunes）	4月請求分	非対象等
◇消費税等相当額（計）				
355	355	消費税等相当額（合計）	合算表示の料金合計×10%	
◇合計				
4,037	4,037	合計		
		<NTTドコモからのお知らせ>		
		○継続利用期間は、3月末で	9年4か月となりました。	
		○カケホーダイプランのご契約期間は3月末で	1年9か月となりました。	
		○ポイントのお知らせ		
		3月ご利用分に対する獲得ポイントは、	300です。	
		（ポイント進呈の対象になるご利用金額は、	3，552円です。）	
		※その他の獲得ポイントはWEBをご確認ください。		
		○ステージのお知らせ		
		3月末のステージは、	ゴールドステージです。	
		※その他のステージ情報はWEBをご確認ください。		
◆[redacted]		ご利用期間（3／1～3／31）		
◇基本使用料等（計）				
2,200	2,200	カケホーダイプラン（ケータイ）		合算
◇通話料・通信料（計）				
18	18	FOMA・SMS通信料	3月ご利用分	合算
◇パケット定額料等（計）				
4,900	6,500	シェアパック5（小容量）定額料		合算
	-800	ドコモ光セット割（光契約b [redacted]		合算
	-800	ずっとドコモ割プラス（料金割引）		合算
	0	（参考）当月ご利用データ量（シェアパック合計）	1.2G（通信速度制限含む）	合算
	0	（参考）当月ご利用データ量	0.1G（通信速度制限含む）	合算
◇その他ご利用料金等（計）				
902	300	iモード利用料		合算
	100	ケータイデータお預かりサービス利用料		合算
	300	ケータイ補償お届けサービス利用料（300）		合算
	150	iチャネル利用料		合算
	50	請求書発行手数料	4月請求分	合算
	2	ユニバーサルサービス料／基本	1番号あたり2円のご請求となります	合算
◇消費税等相当額（計）				
802	802	消費税等相当額（合計）	合算表示の料金合計×10%	
◇合計				
8,822	8,822	合計		
		<NTTドコモからのお知らせ>		
		○継続利用期間は、3月末で	12年1か月となりました。	
		○カケホーダイ／ライトプランご契約期間は3月末で	9か月となりました。	
		○ポイントのお知らせ		
		3月ご利用分に対する獲得ポイントは、	800です。	
		（ポイント進呈の対象になるご利用金額は、	35,020円です。）	
		※その他の獲得ポイントはWEBをご確認ください。		
		○ステージのお知らせ		
		3月末のステージは、	プラチナステージです。	
		※その他のステージ情報はWEBをご確認ください。		

お客様電話番号等 BILLING NUMBER	[redacted]	請求年月 MONTH OF ISSUE	2020年　4月ご請求分

ご請求内訳

（お客様番号 [redacted]）

内訳項目　金額（円） CHARGE BREAKDOWN BY CATEGORY (YEN)	内訳金額（円） AMOUNT (YEN)	請求内訳等詳細 DETAILS OF CHARGE BREAKDOWN （本内訳は、各サービス提供事業者が発行したものです。）		税区分 TAX
		○個別にご請求のファミリー割引グループ電話番号。	（2020年3月31日現在）	
		[redacted]		
◆[redacted]		ご利用期間（3／1～3／31）		
◇基本使用料等（計）				
6,900	5,400	戸建・タイプB／西		合算
	0	（参考）フレッツ光NTT利用		合算
	1,500	ドコモ光電話バリュー基本使用料	480円の通話料を含みます。	合算
			光電話番号：06-6648-	
◇通話料・通信料（計）				
1,124	1,232	国内通話料	2月ご利用分	合算
	-328	繰越適用額	1月ご利用分からの繰越額は464円	合算
	0	（参考）翌月ご請求分への繰越額のうち無料通話分は 480円です。		合算
	70	他社接続料	2月ご利用分	合算
◇その他ご利用料金等（計）				
804	500	転送でんわ	1契約	合算
	200	メッセージ		合算
	100	追加番号	1契約	合算
	2	ユニバーサルサービス料／基本（1番）	1番号あたり2円のご請求となります	合算
	2	ユニバーサルサービス料／基本（追加番号）	1番号あたり2円のご請求となります	合算
◇消費税等相当額（計）				
887	887	消費税等相当額（合計）	合算表示の料金合計×10%	
◇合計				
9,765	9,765	合計		
		＜NTTドコモからのお知らせ＞		
		○継続利用期間は、3月末で	2年4か月となりました。	
		○ドコモ光／戸建のご契約期間は3月末で	2か月となります。	
		○ポイントのお知らせ		
		3月ご利用分に対する獲得ポイントは	0ポイントです。	
		（ポイント進呈の対象になるご利用金額は、	8，808円です。）	
		※その他の獲得ポイントはWEBをご確認ください。		
		○ステージのお知らせ		
		3月末のステージは、	プラチナステージです。	
		※その他のステージ情報はWEBをご確認ください。		

第４号様式（第５条関係）（Ａ４）

整理番号

領収書等貼付用紙

費目 ※該当する費目に✓をつける	支出額 ※政務活動費充当額を記入
	1650 円
□ 調査研究費　□ 研修費　□ 会議費 □ 資料作成費　□ 資料購入費　□ 広報・広聴費 □ 人件費　☒ 事務費　□ 事務所費 □ 要請・陳情活動費	支出年月日 2 年 4 月 30 日
	使用者 ※領収書で明白な場合は記入不要 竹下 隆
支出内容 インターネットセキュリティー料 3 4 月分	

※領収書記載金額の一部を政務活動費で計上する場合（①又は②を記入）

① 按分率を使用する場合	按分の基礎とする金額 ＿＿＿＿ 円 按分率 ＿＿＿＿ %
② 按分率を使用しない場合	充当の考え方

領収書等添付欄

電報料・消費税 1250 + 125 = 1375 を除いて計上

3025 − 1375 = 1650

[redacted]

02-04-30 電話 *3,025 NTT

[redacted]

※他店支払いの小切手等でご入金のときは、銀行にお振込みができる予定日を表示します。お支払可能時刻は小切手等の種類により異ります。詳細は窓口にご照会ください。

リテール口座「くらしの通帳」

普通預金（兼総合口座）

りそな銀行

店番	普通預金口座番号
125	[redacted]

竹下　隆様

[redacted]

内訳項目 金額(円) CHARGE BREAKDOWN BY CATEGORY (YEN)	内訳金額(円) AMOUNT (YEN)	請求内訳等詳細 DETAILS OF CHARGE BREAKDOWN 〔本内訳は、各サービス提供事業者が発行したものです。〕	税区分 TAX
◆[redacted]		3月分	
◇NTT西日本ご利用分			
2,145	200	フレッツ・スポット付加利用料 2月 1日～ 2月29日	合 算
	500	オフィス安心パック 基本サポート 2月 1日～ 2月29日	合 算
	1,250	電話料	課 税
	195	消費税等相当額（合計）	
	(70)	（内訳）消費税等相当額（合算分） 合算表示の料金合計×10%	
	(125)	（内訳）消費税等相当額（個別分） 個別表示の料金の金額×10%	
◇NTT西日本分（小計）			
2,145	2,145	小計	
2月分			
◇NTT西日本ご利用分			
880	200	フレッツ・スポット付加利用料 3月 1日～ 3月31日	合 算
	500	オフィス安心パック 基本サポート 3月 1日～ 3月31日	合 算
	100	銀行手数料 本請求書発行1回ごとに発生する手数料となります。	合 算
	80	消費税等相当額（合計） 合算表示の料金合計×10%	
◇NTT西日本分（小計）			
880	880	小計	
合計			
3,025	3,025	合計 2か月分のご請求額です。	

第４号様式（第５条関係）（Ａ４）

整理番号

領収書等貼付用紙

費目 ※該当する費目に✔をつける	支出額 ※政務活動費充当額を記入
	1,100 円
□ 調査研究費 □ 研修費 □ 会議費	支出年月日
□ 資料作成費 □ 資料購入費 □ 広報・広聴費	令和 2 年 5 月 1 日
□ 人件費 ☑ 事務費 □ 事務所費	使用者 ※領収書で明白な場合は記入不要
□ 要請・陳情活動費	竹下 隆
支出内容	
インターネット費用 2 月分	

※領収書記載金額の一部を政務活動費で計上する場合（①又は②を記入）

① 按分率を使用する場合	按分の基礎とする金額 ＿＿＿＿円 按分率 ＿＿＿＿％
② 按分率を使用しない場合	充当の考え方

領収書等添付欄

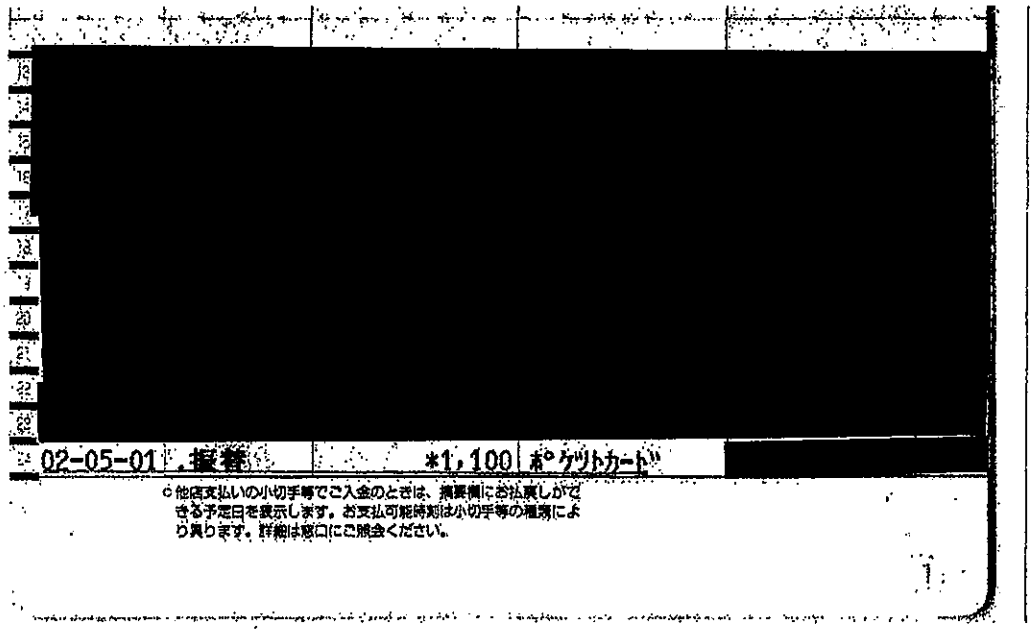
[redacted]
02-05-01 ,摘要 *1,100 ﾎﾟｹｯﾄｶｰﾄﾞ [redacted]
※他店支払いの小切手等でご入金のときは、摘要欄にお払戻しができる予定日を表示します。お支払可能時期は小切手等の種類により異ります。詳細は窓口にご照会ください。

リテール口座「くらしの通帳」

普通預金（兼総合口座）

りそな銀行

店番	普通預金口座番号	
125	[redacted]	様

竹下　隆

[redacted]

2020年04月10日作成

お支払期日	2020年05月01日
今回ご請求金額	1,100円 ※ずっと全額支払いからの減額については、右記「今回ご請求金額の変更について」をご覧ください。
お支払いコース	□座引落しコース(ずっと全額支払い選択)
金融機関名	りそな銀行
支店名	難波支店
□座番号	普通 [redacted]
□座名義人	タケシタ　タカシ

※□座へのご準備は、お支払期日の前日(金融機関営業日)までにお願いいたします。
※個人情報保護のため□座番号の一部を非表示としております。

カード番号 [redacted]

※個人情報保護のためカード番号の一部を非表示としております。

お支払方法

残高スライド元利定額リボルビング払い(ずっと全額支払い選択)

リボルビング払いコース名

ショッピング: ミニマム・ペイメント

キャッシング: ミニマム・ペイメント

今回ご請求金額の変更について

最少お支払金額以上であれば、ご請求金額を減額することも、「ずっと全額支払い」の設定を解除する(最少お支払金額に戻す)ことも可能です。ご希望の場合は、下記の期限までにご変更ください。

【変更期限】
2020年4月23日
(Webは21:30、サービスデスクは21:00)まで

【変更方法】
会員専用ネットサービスまたは、サービスデスクにて

※変更期限は、お支払月・金融機関により異なります。上記または当社ホームページをご確認ください。
※変更期限後にご利用代金明細書がお手元に届いた際はご了承ください。

【今回ご請求金額の内訳】

単位:円	ショッピング	キャッシング	その他	合計
①前回お支払い後残高	0	0	0	0
②新規ご利用金額【03月末日集計分】	1,100	0	0	1,100
③ご利用残高【①+②】	1,100	0	0	1,100
④今回ご請求金額(05月01日分)	1,100	0	0	1,100
⑤うち元金	1,100			1,100
⑥うち手数料・利息				0
⑦今回お支払い後残高【③−⑤】	0	0	0	0

①04月お支払期日分のご請求金額をお支払い後のご利用残高。明細書作成日(明細書を再作成した場合を除く)までに、04月お支払期日分のご請求金額以外のお支払いをされた場合等は、その金額が差引かれて表示されます。ただし、下記⑦の金額は含まれません。
②03月末日時点集計の新規ご利用金額。※加盟店からの利用データ等の到着時期により、明細書への反映が翌月以降になる場合がございます。
③上記①②の合計金額
④今回のご請求金額
⑤今回ご請求金額のうちの元金。
⑥今回ご請求金額のうち、手数料・利息分の合計金額。
⑦今回お支払い後残高=[③ご利用残高−⑤今回ご請求金額のうちの元金]

●翌月一括払いを除き、商品の引き渡しがなされなかった時や、商品に欠陥がある時等、その事情を主張して、支払いを止めることができる場合があります。

【新規ご利用金額の明細】 ※S:ショッピングご利用分 C:キャッシングご利用分

本書面において、「ご利用金額」のうちショッピングに係るものは「現金価格」を表します。

ご利用年月日	ご利用内容/店名	区分	ご利用金額(円)	備考 <海外ご利用分は現地通貨額/換算レート(円)>
2020 229	ASAHIネット	S	1100	
	合計		1100	

▶ 獲得クレジットポイントは裏面にご案内しています。

返品等でご利用の一部に取消しが発生した場合、該当ご利用金額全額の取消しと、一部取消し分を差し引いたご利用額が記載されます。※一部取消し額は記載されません。

OPEN→

第４号様式（第５条関係）（Ａ４）

整理番号

領収書等貼付用紙

費目 ※該当する費目に✔をつける	支出額 ※政務活動費充当額を記入
	31536 円
□ 調査研究費　□ 研修費　□ 会議費	支出年月日
□ 資料作成費　□ 資料購入費　□ 広報・広聴費	令和 2 年 5 月 7 日
□ 人件費　☑ 事務費　□ 事務所費	使用者 ※領収書で明白な場合は記入不要
□ 要請・陳情活動費	竹下　隆
支出内容	
ビジネスフォン用主装置 リース料　4・5月分	

※領収書記載金額の一部を政務活動費で計上する場合（①又は②を記入）

① 按分率を使用する場合	按分の基礎とする金額 ＿＿＿＿＿円 按分率 ＿＿＿＿＿％
② 按分率を使用しない場合	充当の考え方

領収書等添付欄

普通預金（兼お借入明細）　2

年 月 日	摘要	お支払金額(円)	お預り金額(円)	差引残高(「－」の表示がある場合は、お借入残高を表わします。)(円)
[redacted]				
02-05-07	振替	*15,768	ｾﾘﾞﾝ)ﾘｰｽ	[redacted]
02-05-07	振替	*15,768	ｾﾘﾞﾝ)ﾘｰｽ	

リテール口座「くらしの通帳」

普通預金（兼総合口座）

りそな銀行

店番　普通預金口座番号

１２５ [redacted]

竹下　隆様

[redacted]

556-0011
大阪府　大阪市浪速区
難波中　3丁目
18－11　東ビル1F
竹下たかし事務所
竹下　隆　　様

0005234# 04161 2511 00005824 01/01

ご請求書兼明細書

発行日 2020年 4月16日

毎々格別のご愛顧を賜わり厚く御礼申し上げます。
ご契約いただきましたリースのお支払いは、下記のとおりでございます。

ご指定の口座よりお引き落としさせていただきます。
（初回のお引き落としは、2ヶ月分となります。）
お支払日の前日までに口座へのご準備をお願いいたします。
（金融機関が休業日の場合は、翌営業日となります。）

代表物件名　　契約番号 [redacted]

サクサPt1000std　主装置

回数	お支払年月日	お支払リース料	消費税	残高（税抜き）
1	2005 04	14600	1168	467200
2	2005 04	14600	1168	452600
3	2006 04	14600	1168	438000
4	2007 04	14600	1168	423400
5	2008 04	14600	1168	408800
6	2009 04	14600	1168	394200
7	2010 04	14600	1168	379600
8	2011 04	14600	1168	365000
9	2012 04	14600	1168	350400
10	2101 04	14600	1168	335800
11	2102 04	14600	1168	321200
12	2103 04	14600	1168	306600
13	2104 04	14600	1168	292000
14	2105 04	14600	1168	277400
15	2106 04	14600	1168	262800
16	2107 04	14600	1168	248200
17	2108 04	14600	1168	233600
18	2109 04	14600	1168	219000
19	2110 04	14600	1168	204400
20	2111 04	14600	1168	189800
21	2112 04	14600	1168	175200
22	2201 04	14600	1168	160600
23	2202 04	14600	1168	146000
24	2203 04	14600	1168	131400
25	2204 04	14600	1168	116800
26	2205 04	14600	1168	102200
27	2206 04	14600	1168	87600
28	2207 04	14600	1168	73000
29	2208 04	14600	1168	58400
30	2209 04	14600	1168	43800
31	2210 04	14600	1168	29200
32	2211 04	14600	1168	14600
33	2212 04	14600	1168	0

ご契約内容

契約額	契約額	481,800円
	消費税額	38,544円
	契約額合計	520,344円
前払リース料	前払リース料	0円
	前払消費税	0円
	前払リース料合計	0円
月額リース料	月額リース料	14,600円
	月額消費税	1,168円
	月額リース料合計	15,768円
契約年月日		2020年 3月15日
リース期間（33ヶ月）		2020年 3月15日より 2022年12月14日まで

お支払方法	口座振替	お支払日	毎月 4日
金融機関	りそな銀行		
支店名	難波		
預金口座	普通	口座No. [redacted]	
口座名義	タケシタ　タカシ		

〒170-6073
東京都豊島区東池袋3－1－1
サンシャイン60
リース＆レンタル部
株式会社クレディセゾン [redacted]
0570-666-789

回数	お支払年月日	お支払リース料	消費税	残高（税抜き）

第４号様式（第５条関係）（Ａ４）

整理番号

領収書等貼付用紙

費目 ※該当する費目に✔をつける	支出額 ※政務活動費充当額を記入
	23,760 円
☐ 調査研究費　☐ 研修費　☐ 会議費 ☐ 資料作成費　☐ 資料購入費　☐ 広報・広聴費 ☐ 人件費　☑ 事務費　☐ 事務所費 ☐ 要請・陳情活動費	支出年月日 令和 2 年 5 月 7 日 使用者 ※領収書で明白な場合は記入不要 竹下　隆
支出内容 複合機 リース料　4・5月分	

※領収書記載金額の一部を政務活動費で計上する場合（①又は②を記入）

① 按分率を使用する場合	按分の基礎とする金額 ＿＿＿＿＿円 按分率 ＿＿＿＿＿％
② 按分率を使用しない場合	充当の考え方

領収書等添付欄

普通預金（兼お借入明細）　2

年月日	摘要	お支払金額(円)	お預り金額(円)	差引残高(「－」のある場合は、お借入残高を表わします。)(円)
[redacted]				
02-05-07	振替	*11,880	ｾﾘﾝﾝ)ﾘｰｽ	[redacted]
02-05-07	振替	*11,880	ｾﾘﾝﾝ)ﾘｰｽ	
[redacted]				

リテール口座「くらしの通帳」

普通預金（兼総合口座）

りそな銀行

店番	普通預金口座番号
１２５	[redacted]

竹下　隆 様

[redacted]

556-0011
大阪府　大阪市浪速区
難波中　3丁目
18－11　東ビル1F
竹下たかし事務所
竹下　隆　　様

0005233# 04161 2511 00005823 01/01

ご請求書兼明細書

発行日 2020年 4月16日

毎々格別のご愛顧を賜わり厚く御礼申し上げます。
ご契約いただきましたリースのお支払いは、下記のとおりでございます。

ご指定の口座よりお引き落としさせていただきます。
（初回のお引き落としは、2ヶ月分となります。）
お支払日の前日までに口座へのご準備をお願いいたします。
（金融機関が休業日の場合は、翌営業日となります。）

ご契約内容

契約額	契約額	462,000円
	消費税額	36,960円
	契約額合計	498,960円
前払リース料	前払リース料	0円
	前払消費税	0円
	前払リース料合計	0円
月額リース料	月額リース料	11,000円
	月額消費税	880円
	月額リース料合計	11,880円
契約年月日		2020年 3月 1日
リース期間（42ヶ月）		2020年 3月 1日より 2023年 8月 31日まで

お支払方法	口座振替	お支払日	毎月 4日
金融機関	りそな銀行		
支店名	難波		
預金口座	普通	口座No.	[redacted]
口座名義	タケシタ　タカシ		

代表物件名

契約番号 [redacted]

ムラテック　MFX5180　複合機

回数	お支払年月日	お支払リース料	消費税	残高（税抜き）
1	200504	11000	880	451000
2	200504	11000	880	440000
3	200604	11000	880	429000
4	200704	11000	880	418000
5	200804	11000	880	407000
6	200904	11000	880	396000
7	201004	11000	880	385000
8	201104	11000	880	374000
9	201204	11000	880	363000
10	210104	11000	880	352000
11	210204	11000	880	341000
12	210304	11000	880	330000
13	210404	11000	880	319000
14	210504	11000	880	308000
15	210604	11000	880	297000
16	210704	11000	880	286000
17	210804	11000	880	275000
18	210904	11000	880	264000
19	211004	11000	880	253000
20	211104	11000	880	242000
21	211204	11000	880	231000
22	220104	11000	880	220000
23	220204	11000	880	209000
24	220304	11000	880	198000
25	220404	11000	880	187000
26	220504	11000	880	176000
27	220604	11000	880	165000
28	220704	11000	880	154000
29	220804	11000	880	143000
30	220904	11000	880	132000
31	221004	11000	880	121000
32	221104	11000	880	110000
33	221204	11000	880	99000
34	230104	11000	880	88000
35	230204	11000	880	77000
36	230304	11000	880	66000
37	230404	11000	880	55000
38	230504	11000	880	44000
39	230604	11000	880	33000
40	230704	11000	880	22000
41	230804	11000	880	11000
42	230904	11000	880	0

〒170-6073
東京都豊島区東池袋3－1－1
サンシャイン60
リース＆レンタル部

株式会社 クレディセゾン [redacted]

0570-666-789

回数	お支払年月日	お支払リース料	消費税	残高（税抜き）

第４号様式（第５条関係）（Ａ４）

整理番号

領収書等貼付用紙

費目 ※該当する費目に✔をつける	支出額 ※政務活動費充当額を記入
	7,758 円
☐ 調査研究費　☐ 研修費　☐ 会議費 ☐ 資料作成費　☐ 資料購入費　☐ 広報・広聴費 ☐ 人件費　☑ 事務費　☐ 事務所費 ☐ 要請・陳情活動費	支出年月日 令和 2 年 5 月 12 日 使用者 ※領収書で明白な場合は記入不要 竹下　隆

支出内容

事務所備品代（トイレットペーパー、プリンターインク、トイレふき取りクリーナー　）

※領収書記載金額の一部を政務活動費で計上する場合（①又は②を記入）

① 按分率を使用する場合	按分の基礎とする金額 ＿＿＿＿円 按分率 ＿＿＿＿％
② 按分率を使用しない場合	充当の考え方

領収書等添付欄

のし紙 83円 除く　7841 − 83 = 7758

FamilyMart

ホテルロイヤルクラシック大阪店
大阪府大阪市中央区難波４丁目
３番３
電話：06-6630-8503

2020年 5月12日（火）13:32
ﾚｼﾞ 1-7475　責No.001

合計　¥0
ｸﾚｼﾞｯﾄ支払　¥7,841

下記公共料金等の代理受領は
別領収証となります
ＳＭＢＣファイナンス　1件
りそな決済サービス　1件
りそな決済サービス　1件

クレジット支払
取引日時　2020年 5月12日　13:32
伝票番号　10100
会員番号　[redacted]
有効期限　＊＊年＊＊月
会社名　2s60020　POCKETCARD
承認番号　097977
支払金額　¥7,841
ＡＩＤ　A0000000651010

お客様控え

払込受領書
（コンビニエンスストアお支払用）
払込人氏名
竹下たかし事務所

お問い合わせ番号
[redacted]

金額　¥7841
内消費税等（　712）

受取人
SMBCファイナンスサービス㈱
アスクル担当販売店
株式会社ハイパー

受領印

52207
収入印紙取扱付箋
(CVS用)　12
ホテルロイヤルクラシック大阪
ファミリーマート
領収日付印

金額を訂正された場合は、
コンビニエンスストアでの
お支払いはできません。

（お客様控）

ゆうちょ銀行・郵便局でお支払いの場合左側の2枚だけをお出しください。

アスクルご請求書

2020年04月30日締切分

556−0011
大阪府大阪市浪速区
難波中３−１８−１１
東ビル１階

竹下たかし事務所　様

C2　480556　00002/00002 [redacted] U AB

00733893　C15-U1

ASKUL

お問い合わせ番号 [redacted]

アスクル担当販売店
株式会社ハイパー
関東ＰＲ
東京都中央区
日本橋堀留町２−９−６
ニューＥＳＲビル
029033 151

[redacted]

TEL: 06-6647-5508　FAX: 06-6648-8019

TEL: 0120-936-305　担当：アスクル担当者
お支払いに関するお問い合わせは担当販売店までお願い申し上げます。

お買い上げいただきましてありがとうございます。
記載の通り、ご請求申し上げます。

当月ご請求額	7,841円
うち消費税等（	712円）

お支払い日 ▶　2020年 05月 15日
お支払い方法 ▶ 郵便／コンビニ支払

対象期間	2020/04/01 ～ 2020/04/30
当月お買い上げ金額	7,859円
当月返品金額	0円
当月値引金額	-18円

税率別のお買い上げ金額等は裏面に表示しています。

お支払いには、別紙の払込取扱票をご利用ください。

月日 ／ 伝票番号 ／ 取引区分 お申込番号 ／ 商品名	数量	単価(円)(税込)	金額(円)(税込)	備考	税率/グリーン
04/01 55890740					
194-7584 トイレットロール リサイクル100 ダブル 60m 1パック	1	349	349		10.0 *
347-0655 VI インクカートリッジ LC3119Y	1	2,354	2,354		10.0 *
347-0673 VI インクカートリッジ LC3119C	1	2,354	2,354		10.0 *
347-0664 VI インクカートリッジ LC3119M	1	2,354	2,354		10.0 *
454-246 のし袋 封筒型万円袋	1	83	83		10.0
933-1372 ルックまめピカ 抗菌プラス トイレのふき取りクリーナー	1	365	365		10.0
915-4460 ティッシュ・トイレットペーパー2020春夏5%OFFクーポン	1	-18	-18		10.0
		小 計	7,841	竹下 隆様ご発注分	

税率の前に「軽」を表示している明細は、軽減税率対象です。

裏面もご覧ください。➡

第４号様式（第５条関係）（Ａ４）

整理番号

領収書等貼付用紙

費目 ※該当する費目に✔をつける	支出額 ※政務活動費充当額を記入
	4,141 円
□ 調査研究費　□ 研修費　□ 会議費 □ 資料作成費　□ 資料購入費　□ 広報・広聴費 □ 人件費　☒ 事務費　□ 事務所費 □ 要請・陳情活動費	支出年月日 令和2 年 5 月 21 日
	使用者 ※領収書で明白な場合は記入不要 竹下　隆
支出内容 来客用ウォーターサーバー代　・　振込料	

※領収書記載金額の一部を政務活動費で計上する場合（①又は②を記入）

① 按分率を使用する場合	按分の基礎とする金額 ＿＿＿＿ 円 按分率 ＿＿＿＿ %
② 按分率を使用しない場合	充当の考え方

領収書等添付欄

キャッシュサービスご利用明細

毎度ありがとうございます。
お取引内容をお確かめのうえ、お持ち帰りください。
関西みらい銀行

取引銀行	取引店	口座番号
0010	0125	[redacted]

取扱店	お取引日	時刻
00301	02-05-21	15:25

お取引内容	お取引金額(円)	手数料
振込	¥4,031	¥110

お取引後の残高(円)	おつり
**********	

IC認証

お振込明細またはご案内　電信

お受取人
リソナ
センリチユウオウ
普通 [redacted]
ハクハ゛ウオーターハンハ゛イ(カ)　オオサカ様
登録番号 0002

ご依頼人
タケシタ　タカシ様
電話番号 [redacted]
取扱番号 210003

印紙税申告納付につき東税務署承認済

*印紙税を納付しない場合は*印で消しております。→

御請求書

556-0011
大阪市浪速区難波中
3-18-11　東ビル1階
竹下隆事務所　御中

[redacted]

請求日　2020/5/11
請求Ｎｏ　2005000327[redacted]

399-0004　長野県松本市市場２－１６
白馬ウォーター販売株式会社松本計算センター
TEL　0263-24-3898　FAX　0263-24-3899
《ピュアなお水お届けします》

2020/04/末日締	
前回御請求額	¥629
御入金額	¥629
繰越金額	¥0
今回御買上額	¥4,031
(内消費税額10%)	(¥57)
(内消費税額8%)	(¥252)
今回御請求額	¥4,031

※は軽減税率対象商品です。

平素はアルピナウォーターを御愛飲頂きまして誠に有難うございます。
下記の通りご請求申し上げますのでよろしくお願い申し上げます。

■銀行でのお振込の際には、お手数ですが振込依頼人様の前に以下の番号をご記入いただきますようお願い申し上げます。
[redacted]

■振込先口座
八十二銀行 松本営業部　普通[redacted]　白馬ウォーター販売（株）
りそな銀行 松本支店　普通[redacted]　白馬ウォーター販売（株）
りそな銀行 千里中央支店　普通[redacted]　白馬ウォーター販売（株）
りそな銀行 名古屋駅前支店　普通[redacted]　白馬ウォーター販売（株）
■恐れ入りますが、お振込手数料はお客様ご負担でお願いいたします。

日付	商品コード	商品名	数量	単位	単価	金額（税込）	備考
《お買上明細》							
2020/04/02 2004000157	21000010	アルピナ １２リットル	3	本	1,134	3,402	
2020/04/02 2004000157	21000011	回収ボトル（アルピナ１２リットル）	3	本	0	0	
2020/04/30	12000010	サーバーレンタル料（月額）	1		629	629	
		今月お買上額				4,031	
					10%対象	629	(内消費税額 57円)
					8%対象	3,402	(内消費税額 252円)
《ご入金明細》							
2020/04/15		銀行振込				629	
		ご入金合計				629	

第４号様式（第５条関係）（Ａ４）

整理番号

領収書等貼付用紙

費目 ※該当する費目に✔をつける	支出額 ※政務活動費充当額を記入
	1,100 円
☐ 調査研究費　☐ 研修費　☐ 会議費 ☐ 資料作成費　☐ 資料購入費　☐ 広報・広聴費 ☐ 人件費　☑ 事務費　☐ 事務所費 ☐ 要請・陳情活動費	支出年月日 令和 2 年 6 月 1 日
	使用者 ※領収書で明白な場合は記入不要 竹下　隆
支出内容 インターネット費用　3　月分	

※領収書記載金額の一部を政務活動費で計上する場合（①又は②を記入）

① 按分率を使用する場合	按分の基礎とする金額 ＿＿＿＿円 按分率 ＿＿＿＿％
② 按分率を使用しない場合	充当の考え方

領収書等添付欄

02-06-01	振替	*1,100	ﾎﾟｲﾝﾄｶｰﾄﾞ [redacted]

○他店支払いの小切手等でご入金のときは、摘要欄にお払戻しができる予定日を表示します。お支払可能時刻は小切手等の種類により異ります。詳細は窓口にご照会ください。

2020年05月10日作成

お支払期日	2020年06月01日
今回ご請求金額	1,100円 ※ずっと全額支払いからの減額については、右記「今回ご請求金額の変更について」をご覧ください。
お支払いコース	口座引落しコース(ずっと全額支払い選択)
金融機関名	りそな銀行
支店名	難波支店
口座番号	普通 [redacted]
口座名義人	タケシタ　タカシ

※口座へのご準備は、お支払期日の前日(金融機関営業日)までにお願いいたします。
※個人情報保護のため口座番号の一部を非表示としております。

カード番号 [redacted]

※個人情報保護のためカード番号の一部を非表示としております。

お支払方法

残高スライド元利定額リボルビング払い(ずっと全額支払い選択)

リボルビング払いコース名

ショッピング: ミニマム・ペイメント

キャッシング: ミニマム・ペイメント

今回ご請求金額の変更について

最少お支払金額以上であれば、ご請求金額を減額することも、「ずっと全額支払い」の設定を解除する(最少お支払金額に戻す)ことも可能です。ご希望の場合は、下記の期限までにご変更ください。

【変更期限】
2020年5月25日
(Webは21:30、サービスデスクは21:00)まで

【変更方法】
会員専用ネットサービスまたは、サービスデスクにて

※変更期限は、お支払月・金融機関により異なります。上記または当社ホームページをご確認ください。
※変更期限後にご利用代金明細書がお手元に届いた際はご了承ください。

【今回ご請求金額の内訳】

単位:円	ショッピング	キャッシング	その他	合計
①前回お支払い後残高	0	0	0	0
②新規ご利用金額【04月末日集計分】	1,100	0	0	1,100
③ご利用残高【①+②】	1,100	0	0	1,100
④今回ご請求金額(06月01日分)	1,100	0	0	1,100
⑤うち元金	1,100			1,100
⑥うち手数料・利息				0
⑦今回お支払い後残高【③−⑤】	0	0	0	0

①05月お支払期日分のご請求金額をお支払い後のご利用残高。明細書作成日(明細書を再作成した場合を除く)までに、05月お支払期日分のご請求金額以外のお支払いをされた場合等は、その金額が差引かれて表示されます。ただし、下記②の金額は含まれません。
②04月末日時点集計の新規ご利用金額。※加盟店からの利用データ等の到着時期により、明細書への反映が翌月以降になる場合がございます。
③上記①②の合計金額
④今回のご請求金額
⑤今回ご請求金額のうちの元金。
⑥今回ご請求金額のうち、手数料・利息分の合計金額。
⑦今回お支払い後残高=【③ご利用残高−⑤今回ご請求金額のうちの元金】

●商品瑕疵、役務の未提供などを理由に支払を止めることができる場合があります。

【新規ご利用金額の明細】 ※S:ショッピングご利用分 C:キャッシングご利用分

本書面において、「ご利用金額」のうちショッピングに係るものは「現金価格」を表します。

ご利用年月日	ご利用内容／店名	区分	ご利用金額(円)	備考 <海外ご利用分は現地通貨額／換算レート(円)>
2020 3 31	ASAHIネット	S	1100	
	合計		1100	
				▶獲得クレジットポイントは裏面にご案内しています。

返品等でご利用の一部に取消しが発生した場合、該当ご利用金額全額の取消しと、一部取消し分を差し引いたご利用額が記載されます。※一部取消し額は記載されません。

OPEN→

第４号様式（第５条関係）（Ａ４）

整理番号

領収書等貼付用紙

費目 ※該当する費目に✔をつける	支出額 ※政務活動費充当額を記入
	15,075 円
□ 調査研究費　□ 研修費　□ 会議費 □ 資料作成費　□ 資料購入費　□ 広報・広聴費 □ 人件費　☑ 事務費　□ 事務所費 □ 要請・陳情活動費	支出年月日 令和 2 年 6 月 1 日 使用者 ※領収書で明白な場合は記入不要 竹下　隆
支出内容 携帯電話代・事務所電話代　5 月分	

※領収書記載金額の一部を政務活動費で計上する場合（①又は②を記入）

① 按分率を使用する場合	按分の基礎とする金額 12,947 円（携帯電話代） 按分率 50 %
② 按分率を使用しない場合	充当の考え方

領収書等添付欄

12,947 × 0.5 = 6,473
6,473 + 8,602（事務所電話代）= 15,075

普通預金（兼お借入明細）

摘要	お支払金額(円)	お預り金額(円)	差引残高（「－」の表示がある場合は、お借入残高を表わします。）(円)
[redacted]			
02-06-01 電話	*21,549	ﾄﾞｺﾓ ｹｲﾀｲ	[redacted]

口座振替のご案内（ドコモご利用分）

556-0011
大阪市浪速区難波中3丁目18-1
東ビル1階
竹下 隆 様

郵便区内特別

0081549#

02005220301014940 8

NTTファイナンス

00621627
[redacted] 6T1EFE

NTTファイナンス株式会社
〒108-0075 東京都港区港南1-2-70 [redacted]
発行年月日 2020年 5月15日発行
発行会社 NTTファイナンス株式会社
料金センター
お問合せ先 0120-800-000/ドコモ
【運付先】
〒536- 大阪市城東区森之宮1-6
-00255- 1 NTTC森の宮ビル
社用コード 6T1-EFE-J-12-22M-000421-60(24)
(000000) 00002

日頃、NTTファイナンスをご利用いただきまして誠にありがとうございます。
下記に記載の料金をご指定の口座から振替させていただきます。

(1／4ページ)

お客様電話番号等 (BILLING NUMBER) お客様番号 (CUSTOMER NUMBER)	請求年月 (MONTH OF ISSUE)	振替金額 (TRANSFER AMOUNT OF MONEY)	振替日 (TRANSFER DAY)
[redacted]	2020年 5月ご請求分	21,549円	2020年 6月 1日(月)

お知らせ

【NTTファイナンスからのお知らせ】
＊＊＊ NTTグループ各社ご請求金額 ＊＊＊
NTTドコモ分ご請求額 21,549円
(合計) 21,549円
詳細については、「ご請求内訳」をご覧ください。

【NTTドコモからのお知らせ】
＊＊＊ 電話番号毎のご利用金額（税込） ＊＊＊
[redacted] 4,125円
8,822円
8,602円

前月ご請求分	22,624円(税込)
[redacted]	
[redacted]	電話番号毎のご請求内訳をご確認ください。

ポイントのお知らせ

dポイントがたまる・つかえる街のお店やネットサイトはどんどん拡大中です。普段よく利用されているあのお店やあのサイトでも、dポイントがたまる・つかえるかもしれません。ぜひ「dポイントクラブサイト」で最新情報をご確認ください。

※振替日に振替が出来なかった場合は延滞利息を加算させていただく場合があります。
If the payment cannot be transferred on that date, interest on any unpaid balance may be charged.

※口座振替をご利用のお客様で、振替日に振替ができなかった場合は、原則として、ご請求月の翌月15日に再度振替させていただきます。
なお、振替日が土曜・日曜・祝日の場合は、翌営業日に振替させていただきます。

NTTファイナンス株式会社 電話料金等料金領収証（ドコモご利用分）
RECEIPT OF TELECOMMUNICATION CHARGES

（2020年 5月15日発行）

お客様電話番号等 (BILLING NUMBER) お客様番号 (CUSTOMER NUMBER)
[redacted]

ご請求先氏名 (CUSTOMER NAME)
竹下 隆 様

2020年 4月ご請求分	
2020年 4月 30日振替	
領収金額(AMOUNT RECEIVED)	22,624円
金融機関名 BANK/POST OFFICE	＊＊＊＊＊＊＊＊＊＊＊＊＊＊
口座番号 ACCOUNT	＊＊＊

右記、ご利用料金を口座振替により領収いたしました。
The following amount was transferred from your account.

印紙税申告納付につき芝税務署承認済

NTTファイナンス株式会社 [redacted]
〒108-0075
東京都港区港南1-2-70 [redacted]

お客様電話番号等 BILLING NUMBER	[redacted]	請求年月 MONTH OF ISSUE	2020年　5月ご請求分

ご請求内訳　（お客様番号 [redacted]）

内訳項目　金額（円） CHARGE BREAKDOWN BY CATEGORY(YEN)	内訳金額（円） AMOUNT (YEN)	請求内訳等詳細 DETAILS OF CHARGE BREAKDOWN （本内訳は、各サービス提供事業者が発行したものです。）	税区分 TAX
【合計請求額の請求内訳】		詳細は電話番号毎内訳をご覧ください。	
◇基本使用料等（計）			
10,080	10,080	基本使用料	合算
◇通話料・通信料（計）			
214	18	FOMA・SMS通信料	合算
	80	国内通話料（ドコモ光電話）	合算
	828	基本適用額（ドコモ光電話）	合算
	−232	当月無料通話適用額（ドコモ光電話）	合算
◇パケット定額料等（計）			
5,400	6,500	パケット定額料（シェア）	合算
	−800	パケット定額料（シェアずっとドコモ割）	合算
	−300	シェアパケット定額料割引	合算
	0	パック定額通信料	合算
◇その他ご利用料等（計）			
3,778	3,720	付加機能使用料等	合算
	50	請求書発行手数料	合算
	8	ユニバーサルサービス料	合算
◇決済サービス代金等（計）			
130	130	dモード決済 d-mode	非対象等
◇消費税等相当額（計）			
2,927	2,927	消費税等相当額（各明細表示の税合計×10％）	
◇合計			
21,549	21,549	合計　（3回線請求分）	
＜電話番号毎の請求内訳＞			
[redacted]		ご利用期間（4／1～4／30）	
◇基本使用料等（計）			
980	980	シンプルプラン（スマホ）	合算
◇通話料・通信料（計）			
80	80	Xi通話料（合計）	合算
	320	（内訳）ファミリー割引（ドコモ）	
	（−320）	（内訳）ファミリー割引（ドコモ）　対象通話320円×100％	
	80	（内訳）通話料全適用分	
◇パケット定額料等（計）			
500	500	パケット定額料	合算
	0	（参考）当月ご利用データ量　0．7G（通信速度制限含む）	合算
◇その他ご利用料等（計）			
2,072	300	spモード利用料	合算
	300	留守番電話サービス利用料	合算
	100	my daiz／iコンシェル利用料	合算
	580	スマートフォンセット利用料	合算
	400	クラウド容量オプション利用料（50GB）	合算
	380	ご請求パック割引料	合算
	200	あんしんセキュリティ利用料	合算

＊＊＊NTTドコモからのお知らせ＊＊＊

●各種お申込み・お手続き、ご契約内容の確認などは、インターネットからできます。
【スマートフォン】はdメニュー、【iモード】はiMenu、【PC】はドコモHPのマイドコモから「ドコモオンライン手続き」をご利用いただけます。

●弊社分請求額のうち、料金回収代行分は、NTTファイナンスへ請求事務を委託しています。

＊＊ユニバーサルサービス料について＊＊
ユニバーサルサービス料（ユニバーサルサービス制度の加入電話等）の提供を確保するために必要な費用の一部を通信事業者全体で電話番号数に応じて負担する「ユニバーサルサービス制度」に基づき、ご負担をお願いしている料金です。

お客様電話番号等 BILLING NUMBER	[redacted]	請求年月 MONTH OF ISSUE	2020年　5月ご請求分

ご請求内訳　（お客様番号 [redacted]）

内訳項目　金額（円） CHARGE BREAKDOWN BY CATEGORY (YEN)	内訳金額（円） AMOUNT (YEN)	請求内訳等詳細 DETAILS OF CHARGE BREAKDOWN （本内訳は、各サービス提供事業者が発行したものです。）	税区分 TAX
	750	ケータイ補償ｉPhone&ｉPad750	合算
	440	[illegible]利用料	合算
	−380	あんしんパックモバイル割引	合算
	50	[illegible]サービス利用料	合算
	−50	ケータイお探しサービス割引料	合算
	300	[illegible]利用料（[illegible]）	合算
	−300	キャンペーン割引料（ドコモＷｉ−Ｆｉ）	合算
	2	ユニバーサルサービス料／基本　　番号あたり2円のご請求となります	合算
◇決済サービス代金等（計）			
130	130	[illegible]決済（[illegible]）　　5月請求	非課税
◇消費税等相当額（計）			
363	363	消費税等相当額（合計）　　合算表示の料金合計×10％	
4,125	4,125	合計	
		<ＮＴＴドコモからのお知らせ>	
		○継続利用期間は、4月末で　　[illegible]年5か月となりました。	
		○シンプルプランのご契約期間は4月末で　　1年5か月となりました。	
		◎ポイントのお知らせ	
		4月ご利用分に対する獲得ポイントは、　　30です。	
		[illegible]対象額のご利用分は　　[illegible]円です。	
		※その他の獲得ポイントはＷＥＢをご確認ください。	
		○ステージのお知らせ	
		4月末のステージは、　　3ｒｄステージです。	
		※その他のステージ情報はＷＥＢをご確認ください。	
[redacted]		ご利用期間（4/1～4/30）	
◇基本使用料等（計）			
2,200	2,200	[illegible]（[illegible]）	合算
◇通話料・通信料（計）			
18	18	ＳＭＳ・ＳＭＳ通信料　　4月ご利用分	合算
◇パケット定額料等（計）			
7,900	7,900	[illegible]（0容量）定額料	合算
	−800	ドコモ光セット割　　光契約ＩＤ：[redacted]	合算
	800	[illegible]（料金割）	合算
	0	（参考）当月ご利用データ量（シェアグループ合計）　　0．7Ｇ（通信速度制限含む）	合算
	0	（参考）当月ご利用データ量　　0．1Ｇ（通信速度制限含む）	合算
◇その他ご利用料金等（計）			
902	800	[illegible]利用料	合算
	100	ケータイデータお預かりサービス利用料	合算
	300	[illegible]（補償お届けサービス利用料（300）	合算
	150	ｉチャネル利用料	合算
	50	請求書発行手数料（紙）　　5月請求分	合算
	2	ユニバーサルサービス料／基本　　1番号あたり2円のご請求となります	合算
◇消費税等相当額（計）			
802	802	消費税等相当額（合計）　　合算表示の料金合計×10％	
◇合計			
8,822	8,822	合計	
		<ＮＴＴドコモからのお知らせ>	
		○継続利用期間は、4月末で　　22年2か月となりました。	
		○カケホーダイ&シェアプランご契約期間は4月末で　　10か月となりました。	
		○ポイントのお知らせ	
		4月ご利用分に対する獲得ポイントは　　[illegible]	

お客様電話番号等 BILLING NUMBER	[redacted]	請求年月 MONTH OF ISSUE	2020年　5月ご請求分

ご請求内訳　（お客様番号 [redacted]）

内訳項目　金額（円） CHARGE BREAKDOWN BY CATEGORY (YEN)	内訳金額（円） AMOUNT (YEN)	請求内訳等詳細 DETAILS OF CHARGE BREAKDOWN （本内訳は、各サービス提供事業者が発行したものです。）	税区分 TAX
		（ポイント進呈の対象になるご利用金額は、　8，020円です。）	
[redacted]	[redacted]	[redacted]WEBでご確認ください。	
		○ステージのお知らせ	
[redacted]	[redacted]	[redacted]ステージです。	
		※その他のステージ情報はWEBをご確認ください。	
[redacted]	[redacted]	○[redacted]（[redacted]現在）	
		[redacted]	
[redacted]	[redacted]	利用期間（4／[redacted]）	
◇基本使用料等（計）			
6,900	5,400	[redacted]	合算
	0	（参考）AsahiNet利用	合算
[redacted]	1,500	[redacted]基本使用料	[redacted]
		光電話番号：06－6648－8019	
◇通話料・通信料（計）			
116	828	国内通話料　　3月ご利用分	合算
[redacted]	480	[redacted]利用分	[redacted]
	−232	無料通話適用分　　3月ご利用分	合算
[redacted]	70	（参考）[redacted]の通話のうち、無料通話分は[redacted]円です。	[redacted]
◇その他ご利用料金等（計）			
[redacted]	1,500	[redacted]	合算
	200	ダブルチャネル	合算
[redacted]	400	[redacted]	合算
	2	ユニバーサルサービス料／基本　　1番号あたり2円のご請求となります	合算
[redacted]	[redacted]	[redacted]／基本[redacted]番号[redacted]あたり2円[redacted]となります	[redacted]
◇消費税等相当額（計）			
782	782	消費税等相当額（合計[redacted]表示の料金[redacted]10％	
◇合計			
8,602	8,602	合計	
		<NTTドコモからのお知らせ>	
		○継続利用期間は、4月末で[redacted]2年5か月となりました。	
		○ドコモ光／戸建のご契約期間は4月末で　　5か月となりました。	
		◎ポイントのお知らせ	
		4月ご利用分に対する獲得ポイントは、　　700です。	
		※ポイント進呈の対象になるご利用金額は、[redacted]円です。）	
		※その他の獲得ポイントはWEBをご確認ください。	
		○ステージのお知らせ	
		4月末のステージは、　　プラチナステージです。	
		※その他のステージ情報はWEBをご確認[redacted]	

第４号様式（第５条関係）（Ａ４）

整理番号

領収書等貼付用紙

費目 ※該当する費目に✔をつける	支出額 ※政務活動費充当額を記入
	15,768 円
☐ 調査研究費　☐ 研修費　☐ 会議費 ☐ 資料作成費　☐ 資料購入費　☐ 広報・広聴費 ☐ 人件費　☑ 事務費　☐ 事務所費 ☐ 要請・陳情活動費	支出年月日 令和 2 年 6 月 4 日
	使用者 ※領収書で明白な場合は記入不要 竹下　隆
支出内容 ビジネスフォン用主装置リース料　6月分	

※領収書記載金額の一部を政務活動費で計上する場合（①又は②を記入）

① 按分率を使用する場合	按分の基礎とする金額 ＿＿＿＿＿円 按分率 ＿＿＿＿＿％
② 按分率を使用しない場合	充当の考え方

領収書等添付欄

[redacted]

02-06-04 振替　*15,768 セゾンリース

[redacted]

○他店支払いの小切手等でご入金のときは、摘要欄にお払戻しができる予定日を表示します。お支払可能時刻は小切手等の種類により異ります。詳細は窓口にご照会ください。

2

第４号様式（第５条関係）（Ａ４）

整理番号

領収書等貼付用紙

費目 ※該当する費目に✔をつける	支出額 ※政務活動費充当額を記入
	11,880 円
□ 調査研究費　□ 研修費　□ 会議費	支出年月日
□ 資料作成費　□ 資料購入費　□ 広報・広聴費	令和 2 年 6 月 4 日
□ 人件費　☑ 事務費　☑ 事務所費	使用者 ※領収書で明白な場合は記入不要
□ 要請・陳情活動費	竹下　隆
支出内容	
複合機リース料　6月分	

※領収書記載金額の一部を政務活動費で計上する場合（①又は②を記入）

① 按分率を使用する場合	按分の基礎とする金額 ＿＿＿＿円 按分率 ＿＿＿＿%
② 按分率を使用しない場合	充当の考え方

領収書等添付欄

[redacted]

02-06-04	振替	*11,880	セリーンリース

[redacted]

○他店支払いの小切手等でご入金のときは、摘要欄にお払戻しができる予定日を表示します。お支払可能時刻は小切手等の種類により異ります。詳細は窓口にご照会ください。

第４号様式（第５条関係）（Ａ４）

整理番号

領収書等貼付用紙

費目 ※該当する費目に✔をつける	支出額 ※政務活動費充当額を記入
☐ 調査研究費　☐ 研修費　☐ 会議費 ☐ 資料作成費　☐ 資料購入費　☐ 広報・広聴費 ☐ 人件費　☒ 事務費　☐ 事務所費 ☐ 要請・陳情活動費	739 円
	支出年月日 令和1 2 年 6 月 9 日
	使用者 ※領収書で明白な場合は記入不要 竹下 隆
支出内容 来客用ウォーターサーバー代 ・ 振込料	

※領収書記載金額の一部を政務活動費で計上する場合（①又は②を記入）

① 按分率を使用する場合	按分の基礎とする金額 ＿＿＿＿ 円 按分率 ＿＿＿＿ %
② 按分率を使用しない場合	充当の考え方

領収書等添付欄

キャッシュサービスご利用明細

毎度ありがとうございます。
お取引内容をお確かめのうえ、お持ち帰りください。
関西みらい銀行

取引銀行	取引店	口座番号
0010	0125	[redacted]
取扱店	お取引日	時刻
00301	02-06-09	15:47
お取引内容	お取引金額(円)	手数料
振込	¥629	¥110
お取引後の残高(円)		おつり
**********		

ＩＣ認証

お振込明細またはご案内　電信

お受取人
リソナ
センリチユウオウ
普通 [redacted]
ハクハ゛ウオーターハンハ゛イ(カ) オオサカ様
登録番号 0002

ご依頼人
タケシタ タカシ様
電話番号 [redacted]
取扱番号 090012

印紙税申告納付につき東税務署承認済

*印紙税を納付しない場合は*印で消しております。→

御請求書

556-0011
大阪市浪速区難波中
3-18-11　東ビル1階
竹下隆事務所　御中

[redacted]

請求日　2020/6/4
請求No　2006000324[redacted]

399-0004　長野県松本市市場2－16
白馬ウォーター販売株式会社松本計算センター
TEL　0263-24-3898　FAX　0263-24-3899
《ピュアなお水お届けします》

2020/05/末日締	
前回御請求額	¥4,031
御入金額	¥4,031
繰越金額	¥0
今回御買上額	¥629
(内消費税額10%)	(¥57)
(内消費税額8%)	(¥0)
今回御請求額	¥629

平素はアルピナウォーターを御愛飲頂きまして誠に有難うございます。
下記の通りご請求申し上げますのでよろしくお願い申し上げます。

■銀行でのお振込の際には、お手数ですが振込依頼人様の前に以下の番号をご記入いただきますようお願い申し上げます。
[redacted]

■振込先口座

八十二銀行	松本営業部	普通	[redacted] 白馬ウォーター販売（株）
りそな銀行	松本支店	普通	[redacted] 白馬ウォーター販売（株）
りそな銀行	千里中央支店	普通	[redacted] 白馬ウォーター販売（株）
りそな銀行	名古屋駅前支店	普通	[redacted] 白馬ウォーター販売（株）

■恐れ入りますが、お振込手数料はお客様ご負担でお願いいたします。

日付	商品コード	商品名	数量	単位	単価	金額（税込）	備考
《お買上明細》							
2020/05/31	12000010	サーバーレンタル料（月額）	1		629	629	
		今月お買上額				629	
					10%対象	629	(内消費税額 57円)
					8%対象	¥0	(内消費税額 0円)
《ご入金明細》							
2020/05/21		銀行振込				4,031	
		ご入金合計				4,031	

第４号様式（第５条関係）（Ａ４）

整理番号

領収書等貼付用紙

費目 ※該当する費目に✔をつける	支出額 ※政務活動費充当額を記入
	396 円
☐ 調査研究費　☐ 研修費　☐ 会議費 ☐ 資料作成費　☐ 資料購入費　☐ 広報・広聴費 ☐ 人件費　☑ 事務費　☐ 事務所費 ☐ 要請・陳情活動費	支出年月日 令和 2 年 6 月 19 日
	使用者 ※領収書で明白な場合は記入不要 竹下　隆
支出内容 事務所備品代（ ボールペン替え芯 ）	

※領収書記載金額の一部を政務活動費で計上する場合（①又は②を記入）

① 按分率を使用する場合	按分の基礎とする金額 ＿＿＿＿円 按分率 ＿＿＿＿％
② 按分率を使用しない場合	充当の考え方

領収書等添付欄

Takashimaya OSAKA
TEL (06) 6631-1101

タカシマヤのクレジットカード会員様・
タカシマヤポイントカード会員様
ポイントアップ特別ご優待会【閉催中】
6月17日(水)→23日(火)7日間
※食料品、食堂・喫茶、
ばらのギフトセンター、特価品等は対象外

領収証

＜クレジットお買上明細＞

2020年06月19日（金）13:41

ステーショナリー
外 120 3点 360 P10

10%課税 360
消費税等 36

3点 合計 396円

お支払内訳 クレジット 396

タカシマヤカード [redacted] 1回払
口座 01
有効期限 08/24 承認番号 0000992
AID A0000000250104 02
AMEX
端末番号 61203-00200213
端末処理通番 55611
処理通番 023460
ご利用日 20/06/19 13:42:20
取引内容 売上
クレジット金額 ¥396

ご署名は省略させていただきます

第４号様式（第５条関係）（Ａ４）

整理番号

領収書等貼付用紙

費目 ※該当する費目に✔をつける	支出額 ※政務活動費充当額を記入
	11,000 円
☐ 調査研究費　☐ 研修費　☐ 会議費 ☐ 資料作成費　☐ 資料購入費　☐ 広報・広聴費 ☐ 人件費　☑ 事務費　☐ 事務所費 ☐ 要請・陳情活動費	**支出年月日** 令和 2 年 6 月 29 日 **使用者** ※領収書で明白な場合は記入不要 **竹下　隆**
支出内容 名簿管理ソフト（Winner7）V2 システムバージョンアップ	

※領収書記載金額の一部を政務活動費で計上する場合（①又は②を記入）

① 按分率を使用する場合	按分の基礎とする金額 ＿＿＿＿＿円 按分率 ＿＿＿＿＿％
② 按分率を使用しない場合	充当の考え方

領収書等添付欄

ご利用明細票

お取扱日	店番	取扱番号
02-06-29	40204	A93120002

取扱店　オオサカシヤクショナイ

払込口座　01340-5 [redacted]

払込金額　*11,000　料金　*0

振替受付票

口座記号番号　01340-5 [redacted]

加入者名　ネバーランドソフトウェア合同会社

金額　¥11,000

ご依頼人　竹下隆事務所　様

日付印

払込みの証拠となるものですから大切に保存して下さい。
料金には、消費税等が含まれています。
（ゆうちょ銀行）

記号番号　***** [redacted]

スマホ決済アプリ　ゆうちょＰａｙ
口座の残高確認も　可能です！

2020年 6月23日

556-0011
大阪府 大阪市浪速区 難波中 3-18-11

竹下隆事務所 様

ネバーランドソフトウェア合同会社
代表社員 田原清正
700-0001 岡山県岡山市北区宿215-17
086-228-2525

Winner7 V2システムへのバージョンアップについて

このたびは後援会名簿管理システム【Winner7_V2】バージョンアップをお申込みいただきありがとうございます。移行処理マニュアルに従ってバージョンアップ処理をお進めください。併せてバージョンアップ代金請求書をご送付申し上げます。

【送付物】 ■バージョンアップ用CD
■バージョンアップ移行処理マニュアル

管理番号	[redacted]

Winner7 V2バージョンアップ代金請求書

請求額	11,000 円

請求内訳

項 目	金 額	備 考
Winner7_V2バージョンアップ	10,000 円	プレミアム版
消費税	1,000 円	10 %

送金方法…【銀行振込】または【郵便振替】

◆銀行振込の場合

金融機関	おかやま信用金庫 旭東（きょくとう）支店
口座番号	普通預金 [redacted]
口座名義	ネバーランドソフトウェア合同会社

◆郵便振替の場合
同封の払い込み用紙をご利用ください。手数料は不要です。

AZ129

第４号様式（第５条関係）（Ａ４）

整理番号

領収書等貼付用紙

費目 ※該当する費目に✔をつける	支出額 ※政務活動費充当額を記入
	1,650 円
□ 調査研究費 □ 研修費 □ 会議費 □ 資料作成費 □ 資料購入費 □ 広報・広聴費 □ 人件費 ☒ 事務費 □ 事務所費 □ 要請・陳情活動費	支出年月日 2 年 6 月 30 日
	使用者 ※領収書で明白な場合は記入不要 竹下 隆
支出内容 インターネットセキュリティー料 5/6 月分	

※領収書記載金額の一部を政務活動費で計上する場合（①又は②を記入）

① 按分率を使用する場合	按分の基礎とする金額 ＿＿＿＿ 円 按分率 ＿＿＿＿ %
② 按分率を使用しない場合	充当の考え方

領収書等添付欄

[redacted]

02-06-30 .電話	*1,650	NTT

[redacted]

り他時支払いの小切手等でご入金のときは、摘要欄にお払戻しができる予定日を表示します。お支払可能時刻は小切手等の種類により異ります。詳細は窓口にご照会ください。

[redacted]				
[redacted]		5月分		
[redacted]				
770	200	フレッツ・スポット付加利用料	4月　1日～　4月30日	合　算
[redacted]	500	[redacted]	4月　1日～　4月30日	合　算
	70	消費税等相当額（合計）	合算表示の料金合計×10%	
[redacted]				
770	770	（小計）		
[redacted]				
		6月分		
[redacted]				
880	200	フレッツ・スポット付加利用料	5月　1日～　5月31日	合　算
[redacted]	500	[redacted]	5月　1日～　5月31日	合　算
	100	発行手数料	本請求書等の発行にかかわる各種費用になります。	合　算
	80	消費税等相当額（合計）	合算表示の料金合計×10%	
[redacted]				
880	880	（小計）		
◇合計				
1,650	1,650	合計	2か月分のご請求額です。	

第４号様式（第５条関係）（Ａ４）

整理番号

領収書等貼付用紙

費目 ※該当する費目に✔をつける	支出額 ※政務活動費充当額を記入
	17,172 円
☐ 調査研究費 ☐ 研修費 ☐ 会議費	支出年月日
☐ 資料作成費 ☐ 資料購入費 ☐ 広報・広聴費	令和 2 年 6 月 30 日
☐ 人件費 ☑ 事務費 ☐ 事務所費	使用者 ※領収書で明白な場合は記入不要
☐ 要請・陳情活動費	竹下 隆
支出内容	
携帯電話代・事務所電話代 6 月分	

※領収書記載金額の一部を政務活動費で計上する場合（①又は②を記入）

① 按分率を使用する場合	按分の基礎とする金額 13,066 円（携帯電話代） 按分率 50 %
② 按分率を使用しない場合	充当の考え方

領収書等添付欄

13,066 × 0.5 = 6533
6,533 + 10,639（事務所電話代）= 17,172

[redacted]

02-06-30 .電話	*23,705	ﾄﾞｺﾓ ｹｲﾀｲ

[redacted]

きる予定日を表示します。お支払可能時刻は小切手等の種類により異ります。詳細は窓口にご照会ください。

口座振替のご案内（ドコモご利用分）

556−0011
大阪市浪速区難波中３丁目１８−１１
東ビル　１階
竹下　隆　様

郵便区内特別

0109814#

0200622030117568 79

NTTファイナンス

00815623

NTTファイナンス株式会社
〒108−0075 東京都港区港南１−２−70[redacted]

[redacted]6T1EFE

発行年月日　２０２０年　６月１４日発行
発行会社　ＮＴＴファイナンス株式会社
料金センター
お問合せ先　０１２０−８００−０００／ドコモ
【郵付先】
〒５３６−００２５　大阪市東東区森之宮１−６
１１１　ＮＴＣ森の宮ビル
社用コード　6T1-EFE-J-12-22N-000575-60(24)
(000000)　00002

日頃、ＮＴＴファイナンスをご利用いただきまして誠にありがとうございます。
下記に記載の料金をご指定の口座から振替させていただきます。

（　　1／4ページ）

お客様電話番号等 (BILLING NUMBER) お客様番号 (CUSTOMER NUMBER)	請求年月 (MONTH OF ISSUE)	振替金額 (TRANSFER AMOUNT OF MONEY)	振替日 (TRANSFER DAY)
[redacted]	２０２０年　６月ご請求分	２３，７０５円	２０２０年　６月３０日(火)

[redacted]

【ＮＴＴファイナンスからのお知らせ】
＊＊＊　ＮＴＴグループ各社ご請求金額　＊＊＊
ＮＴＴドコモ分ご請求額　２３，７０５円
（合計）　２３，７０５円
詳細については、「ご請求内訳」をご覧ください。

【ＮＴＴドコモからのお知らせ】
＊＊＊　電話番号毎のご利用金額（税込）　＊＊＊
[redacted]　４，１４７円
[redacted]　８，９１９円
[redacted]　１０，６３９円

[redacted]　２１，５４９円（税込）
[redacted]
[redacted]　電話番号毎のご請求内訳をご確認ください。

ポイントのお知らせ

新型コロナウイルス感染症の流行で、ｄポイントをご利用しにくい環境であったことを踏まえ、２０２０年4月～5月に失効したｄポイントを７月以降に再進呈いたします。進呈したｄポイントは、機種変更や街のお店、ネットのお店など様々な利用方法があります。詳細はｄポイントクラブサイトをご確認ください。

※振替日に振替が出来なかった場合は延滞利息を加算させていただく場合があります。
If the payment cannot be transferred on that date, interest on any unpaid balance may be charged.

※口座振替をご利用のお客様で、振替日に振替ができなかった場合は、原則として、ご請求月の翌月１５日に再度振替させていただきます。
なお、振替日が土曜・日曜・祝日の場合は、翌営業日に振替させていただきます。

ＮＴＴファイナンス株式会社　電話料金等料金領収証（ドコモご利用分）
RECEIPT OF TELECOMMUNICATION CHARGES

（２０２０年　６月１４日発行）

お客様電話番号等 (BILLING NUMBER) お客様番号 (CUSTOMER NUMBER)
[redacted]

ご請求先氏名 (CUSTOMER NAME)
竹下　隆　様

２０２０年　５月ご請求分	
２０２０年　６月　１日振替	
領収金額(AMOUNT RECEIVED)	２１，５４９円
金融機関名 BANK/POST OFFICE	＊＊＊＊＊＊＊＊＊＊＊＊＊＊
口座番号 ACCOUNT	＊＊＊

右記、ご利用料金を口座振替により領収いたしました。
The following amount was transferred from your account.

印紙税申告納付につき税務署承認済

ＮＴＴファイナンス株式会社[redacted]
〒108−0075
東京都港区港南１−２−70[redacted]

お客様電話番号等 BILLING NUMBER	[redacted]	請求年月 MONTH OF ISSUE	2020年　6月ご請求分

ご請求内訳

（お客様番号 [redacted]

内訳項目　金額（円） CHARGE BREAKDOWN BY CATEGORY (YEN)	内訳金額（円） AMOUNT (YEN)	請求内訳等詳細 DETAILS OF CHARGE BREAKDOWN （本内訳は、各サービス提供事業者が発行したものです。）	税区分 TAX
【合計請求額の請求内訳】		詳細は電話番号毎内訳をご覧ください。	
◇基本使用料等（計）			
10,080	10,080	基本使用料	合　算
◇通信接続通信料（計）			
2,175	57	FOMA・SMS通信料	合　算
	48	交換料	合　算
	70	他社接続サービス通信料	合　算
	2,056	割引適用分（ドコモ光電話）	合　算
	−88	様越適用額（ドコモ光電話）	合　算
	0	当月ご通話料（ドコモ光電話）	合　算
◇パケット定額料等（計）			
5,650	6,450	パケット定額料（シェア）	合　算
	−800	パケット定額料（ドコモ光セット割）	合　算
	0	パケット定額料（ドコモ光セット割）	合　算
	500	シェアオプション定額料	合　算
	0	乙電話料	合　算
◇その他ご利用料金等（計）			
3,778	3,740	端末割賦金等	合　算
	0	ドコモWi−Fi利用料	合　算
	0	ドコモ光	合　算
	8	ユニバーサルサービス料	合　算
◇決済サービス代金等（計）			
130	130	spモード決済（iTunes）	非対象等
◇消費税等相当額（計）			
2,142	2,142	消費税等相当額（合計）　合算表示の料金合計×10％	
◇合計			
23,705	23,705	合計　（今月ご請求分）	
<電話番号毎の請求内訳>			
[redacted]		ご利用期間（5／1〜5／31）	
◇基本使用料等（計）			
980	980	シンプルプラン（スマホ）	合　算
◇通話料・通信料（計）			
100	80	交換料（合計）	合　算
	（　600）	（内訳）ファミリー割引適用分（ドコモ）	
	（−600）	（内訳）ファミリー割引料（ドコモ）　対象金額600円×100％	
	（　80）	（内訳）通常通話料金適用分	
	20	他社接続サービス通信料（PC通信）　5月ご利用分	合算表
		ナビダイヤル等	
◇パケット定額料等（計）			
500	500	Xiシェアオプション定額料	合　算
	0	（参考）当月ご利用データ量　0.9G（通信速度制限含む）	合算表
◇その他ご利用料金等（計）			
2,072	300	spモード利用料	合算表
	300	留守番電話サービス利用料	合　算
	100	my daiz／iコンシェル利用料	合算表
	380	スゴ得コンテンツ利用料	合　算

＊＊＊NTTドコモからのお知らせ＊＊＊

●各種お申込み・お手続き、ご契約内容の確認などは、インターネットからできます。
【スマートフォン】はdメニュー、【iモード】はiMenu、【PC】はドコモHPのマイドコモから「ドコモオンライン手続き」をご利用いただけます。

●弊社分請求額のうち、料金回収代行分は、NTTファイナンスへ請求事務を委託しています。

＊＊＊ユニバーサルサービス料について＊＊＊
ユニバーサルサービス料は、ユニバーサルサービス（NTT東西の加入電話等）の維持を確保するために必要な費用の一部を通信事業者等で電話番号に応じて負担するユニバーサルサービス制度の趣旨に鑑み、ご負担をお願いしている料金です。

お客様電話番号等 BILLING NUMBER	[redacted]	請求年月 MONTH OF ISSUE	2020年　6月ご請求分

請求内訳

（お客様番号[redacted]）

内訳項目　金額（円） CHARGE BREAKDOWN BY CATEGORY(YEN)	内訳金額（円） AMOUNT (YEN)	請求内訳等詳細 DETAILS OF CHARGE BREAKDOWN	（本内訳は、各サービス提供事業者が発行したものです。）	税区分 TAX
	400	クラウド容量オプション利用料（５０GB）		合算
[redacted]	[redacted]	[redacted]		
	200	あんしんセキュリティ利用料		合算
[redacted]	[redacted]	[redacted]		
	400	あんしん遠隔サポート利用料		合算
[redacted]	[redacted]	[redacted]		
	50	ケータイお探しサービス利用料		合算
[redacted]	[redacted]	[redacted]		
	300	ドコモＷｉ－Ｆｉ利用料（ｓｐモード）		合算
[redacted]	[redacted]	[redacted]		
	2	ユニバーサルサービス料／基本	１番号あたり２円のご請求となります	合算
[redacted]	[redacted]	[redacted]		
130	130	ｓｐモード決済（ｉＴｕｎｅｓ）	６月請求分	非対象等
[redacted]	[redacted]	[redacted]		
365	365	消費税等相当額（合計）	合算表示の料金合計×１０％	
[redacted]	[redacted]	[redacted]		
[redacted]	[redacted]	[redacted]		
[redacted]	[redacted]	[redacted]		
[redacted]	[redacted]	[redacted]		
[redacted]	[redacted]	[redacted]		
		○継続利用期間は、５月末で	９年６か月となりました。	
[redacted]	[redacted]	[redacted]		
		○ポイントのお知らせ		
[redacted]	[redacted]	[redacted]		
		（ポイント進呈の対象になるご利用金額は、	３，６３２円です。）	
[redacted]	[redacted]	[redacted]		
		○ステージのお知らせ		
[redacted]	[redacted]	[redacted]		
		※その他のステージ情報はＷＥＢをご確認ください。		
[redacted]	[redacted]	[redacted]		
[redacted]		ご利用期間（５／１～５／３１）		
[redacted]	[redacted]	[redacted]		
2,200	2,200	カケホーダイプラン（ケータイ）		合算
[redacted]	[redacted]	[redacted]		
107	57	ＦＯＭＡ・ＳＭＳ通信料	５月ご利用分	合算
[redacted]	50	紹介ポイントサービス通信料（ＦＯＭＡ）	５月ご利用分	合算
			ナビダイヤル等	
[redacted]	[redacted]	[redacted]		
4,900	6,500	シェアパック５（小容量）定額料		合算
[redacted]	[redacted]	[redacted]	[redacted]	[redacted]
	−800	ずっとドコモ割プラス（料金割引）		合算
[redacted]	[redacted]	[redacted]	[redacted]	[redacted]
	0	（参考）当月ご利用データ量	０．１Ｇ（通信速度制限含む）	合算
[redacted]	[redacted]	[redacted]		
902	300	ｉモード利用料		合算
[redacted]	[redacted]	[redacted]		
	300	ケータイ補償お届けサービス利用料（３００）		合算
[redacted]	[redacted]	[redacted]		
	50	請求書発行手数料	６月請求分	合算
[redacted]	[redacted]	[redacted]		
◇消費税等相当額（計）				
[redacted]	[redacted]	[redacted]		
[redacted]	[redacted]	[redacted]		
◇合計				
8,919	8,919	合計		

お客様電話番号等 BILLING NUMBER	[redacted]	請求年月 MONTH OF ISSUE	2020年　6月ご請求分

ご請求内訳

（お客様番号[redacted]）

内訳項目　金額（円） CHARGE BREAKDOWN BY CATEGORY(YEN)	内訳金額（円） AMOUNT (YEN)	請求内訳等詳細 DETAILS OF CHARGE BREAKDOWN 〔本内訳は、各サービス提供事業者が発行したものです。〕		税区分 TAX
		<NTTドコモからのお知らせ>		
		○[redacted]利用期間は、5月末で	[redacted]	
		○カケホーダイ／ライトプランご契約期間は5月末で	11か月となりました。	
		○[redacted]		
		割引グループ内iモードメールは	16パケット	
		○ポイントのお知らせ		
		5月ご利用分に対する獲得ポイントは、	800です。	
		（ポイント進呈の対象となるご利用金額は	[redacted]	
		※その他の獲得ポイントはWEBをご確認ください。		
		○ステージのお知らせ		
		5月末のステージは、	プラチナステージです。	
		※その他のステージ情報はWEBをご確認ください。		
		○個別にご請求のファミリー割引グループ電話番号。	（2020年5月31日現在）	
		[redacted]		
[redacted]				
[redacted]		ご利用期間（5／1～5／31）		
[redacted]				
6,900	5,400	戸建・タイプB／西		合算
[redacted]	[redacted]	[redacted]		[redacted]
	1,500	ドコモ光電話バリュー基本使用料	480円の通話料を含みます。	合算
			[redacted]	
◇通話料・通信料（計）				
1,968	2,056	国内通話料	[redacted]	[redacted]
	−88	繰越適用額	3月ご利用分からの繰越額は248円	合算
	0	（[redacted]分への[redacted]通話分	[redacted]）	[redacted]
◇その他ご利用料金等（計）				
804	500	[redacted]	[redacted]	[redacted]
	200	ダブルチャネル		合算
	100	[redacted]	[redacted]	[redacted]
	2	ユニバーサルサービス料／基本	1番号あたり2円のご請求となります	合算
	2	ユニバーサルサービス料／基本（[redacted]）	1番号あたり2円のご請求となります	合算
◇消費税等相当額（計）				
967	967	消費税等相当額（合計）	[redacted]×10%	
[redacted]	[redacted]	[redacted]	[redacted]	[redacted]
10,639	10,639	合計		
		<NTTドコモからのお知らせ>		
		○[redacted]利用期間は5月末で	2年6か月となりました。	
		○ドコモ光／戸建のご契約期間は5月末で	6か月となりました。	
		○ポイントのお知らせ		
		5月ご利用分に対する獲得ポイントは、	900です。	
		（ポイント進呈の対象となるご利用金額は	9,672円です。）	
		※その他の獲得ポイントはWEBをご確認ください。		
		○ステージのお知らせ		
		5月末のステージは、	プラチナステージです。	
		※その他のステージ情報はWEBをご確認ください。		

第４号様式（第５条関係）（Ａ４）

整理番号

領収書等貼付用紙

費目 ※該当する費目に✔をつける	支出額 ※政務活動費充当額を記入
	1,100 円
□ 調査研究費　□ 研修費　□ 会議費 □ 資料作成費　□ 資料購入費　□ 広報・広聴費 □ 人件費　☑ 事務費　□ 事務所費 □ 要請・陳情活動費	支出年月日 令和 2 年 7 月 1 日 使用者 ※領収書で明白な場合は記入不要 竹下　隆
支出内容 インターネット費用　4　月分	

※領収書記載金額の一部を政務活動費で計上する場合（①又は②を記入）

① 按分率を使用する場合	按分の基礎とする金額 ＿＿＿＿円 按分率 ＿＿＿＿％
② 按分率を使用しない場合	充当の考え方

領収書等添付欄

[redacted]

02-07-01	振替	*8,941	ﾎﾟｹｯﾄｶｰﾄﾞ

○他店支払いの小切手等でご入金のときは、摘要欄にお払戻しができる予定日を表示します。お支払可能時刻は小切手等の種類により異ります。詳細は窓口にご照会ください。

郵便はがき

【新規ご利用金額の明細】 ※S:ショッピングご利用分 C:キャッシングご利用分 ←　→本書面において、「ご利用金額」のうちショッピングに係るものは「現金価格」を表します。

ご利用年月日	ご利用内容／店名	区分	ご利用金額(円)	備考 <海外ご利用分は現地通貨額／換算レート(円)>
2020 4 30	ASAHIネット	S	1100	
[redacted]			7841	
	合計		8941	

返品等でご利用の一部に取消しが発生した場合、該当ご利用金額全額の取消しと、一部取消し分を差し引いたご利用額が記載されます。 ※一部取消し額は記載されません。

今回獲得クレジットポイント

	JCB/iD加盟店	特別ポイント	合計
今回ご利用金額	8941円	0円	8941円
今回獲得ポイント数	44pt	55pt	99pt

※2019年11月1日以降のファミリーマートご利用分のクレジットポイントは、「JCB加盟店／iD加盟店」に含まれています。ショッピングポイントはご利用の3日後に加算されており、この欄には表記されません。
※Tポイント履歴は、Tサイト［Tポイント/Tカード］(http://tsite.jp)でご確認いただけます。

オンラインショッピングならPOCKET MALLかお得!!

1 ポケットモールを経由して POCKET MALL
2 いつもの通販ショップでお買い物すると
1,000円につき [illegible]

300以上の人気通販ショップや旅行・レストラン予約サイト等を掲載!
URL→http://pml.pocketcard.co.jp

ショッピングリボ払いについて

●ショッピングリボ払いご利用後は、毎月のご利用代金明細書で必ずご利用残高やお支払金額をご確認ください。●月々のお支払金額を意識して、ご自身のお支払能力に合った計画的なカードのご利用を心がけてください。●ご利用残高は、全額または一部を繰上げ返済することができます。
●ショッピングリボ払いについてはホームページ(https://ftcard.pocketcard.co.jp)でもご案内いたしております。

店頭支払いコースのお客様へ 「手数料(ショッピングに係るもの)の返金」または「既にお支払いいただいたご利用金額の返金」が発生した場合、上記明細に各「返金額」が記載されますが、「今回ご請求金額」への反映(減算)はお支払期日の前月末頃となります。毎月11日～25日頃のFamiポートの画面では、返金額が反映される前のご請求金額が表示されますので、あらかじめご了承ください。

●商品瑕疵、役務の未提供などを理由に支払を止めることができる場合があります。

今回のご請求金額については、裏面をご確認ください。

第４号様式（第５条関係）（Ａ４）

整理番号

領収書等貼付用紙

費目 ※該当する費目に✔をつける	支出額 ※政務活動費充当額を記入
	11,880 円
☐ 調査研究費　☐ 研修費　☐ 会議費 ☐ 資料作成費　☐ 資料購入費　☐ 広報・広聴費 ☐ 人件費　☑ 事務費　☐ 事務所費 ☐ 要請・陳情活動費	支出年月日 令和 2 年 7 月 6 日
	使用者 ※領収書で明白な場合は記入不要 竹下　隆
支出内容 複合機リース料　7　月分	

※領収書記載金額の一部を政務活動費で計上する場合（①又は②を記入）

① 按分率を使用する場合	按分の基礎とする金額 ＿＿＿＿＿円 按分率 ＿＿＿＿＿％
② 按分率を使用しない場合	充当の考え方

領収書等添付欄

普通預金（兼お借入明細）

年月日	摘要	お支払金額(円)	お預り金額(円)	差引残高（「－」の表示がある場合は、お借入残高を表わします。）(円)
[redacted]				
02-07-06	振替	*11,880	ｾｿﾞﾝ)ﾘｰｽ	[redacted]
[redacted]				

第４号様式（第５条関係）（Ａ４）

整理番号

領収書等貼付用紙

費目 ※該当する費目に✔をつける	支出額 ※政務活動費充当額を記入
	15,768 円
☐ 調査研究費　☐ 研修費　☐ 会議費 ☐ 資料作成費　☐ 資料購入費　☐ 広報・広聴費 ☐ 人件費　☑ 事務費　☐ 事務所費 ☐ 要請・陳情活動費	支出年月日 令和 2 年 7 月 6 日
	使用者 ※領収書で明白な場合は記入不要 竹下　隆
支出内容 ビジネスフォン用主装置リース料　7 月分	

※領収書記載金額の一部を政務活動費で計上する場合（①又は②を記入）

① 按分率を使用する場合	按分の基礎とする金額 ＿＿＿＿円 按分率 ＿＿＿＿%
② 按分率を使用しない場合	充当の考え方

領収書等添付欄

普通預金（兼お借入明細）

年月日	摘要	お支払金額(円)	お預り金額(円)	差引残高（「－」の表示がある場合は、お借入残高を表わします。）(円)
[redacted]				
02-07-06	振替	*15,768	ｾﾘｰﾝ)ﾘｰｽ	[redacted]
[redacted]				

第４号様式（第５条関係）（Ａ４）

整理番号

領収書等貼付用紙

費　目　※該当する費目に✔をつける	支出額　※政務活動費充当額を記入
	10,853　円
☐ 調査研究費　☐ 研修費　☐ 会議費 ☐ 資料作成費　☐ 資料購入費　☐ 広報・広聴費 ☐ 人件費　☑ 事務費　☐ 事務所費 ☐ 要請・陳情活動費	**支出年月日** 令和 2 年 7 月 9 日
	使用者　※領収書で明白な場合は記入不要 **竹下　隆**
支出内容 **事務所備品代**（ インデックスラベル・来客用お茶・箱ティッシュ・ペーパータオル・蛍光灯 ）	

※領収書記載金額の一部を政務活動費で計上する場合（①又は②を記入）

① 按分率を使用する場合	按分の基礎とする金額 ＿＿＿＿円 按分率 ＿＿＿＿％
② 按分率を使用しない場合	充当の考え方

領収書等添付欄

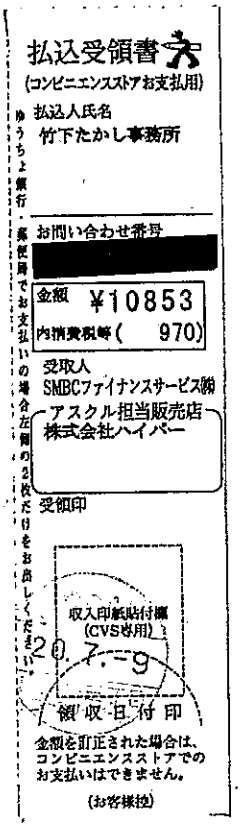

アスクル請求書

2020年06月30日締切分

556−0011
大阪府大阪市浪速区
難波中３−１８−１１
東ビル１階

竹下たかし事務所　様

C2　521863　00002/00002[redacted]　U A

00812400　C15-U1

ASKUL

お問い合わせ番号 [redacted]

アスクル担当販売店
株式会社ハイパー
関東ＰＲ
東京都中央区
日本橋堀留町２−９−６
ニューＥＳＲビル
029033 151

TEL: 06-6647-5508　FAX: 06-6648-8019

TEL: 0120-936-305　担当：アスクル担当者
お支払いに関するお問い合わせは担当販売店までお願い申し上げます。

お買い上げいただきましてありがとうございます。
記載の通り、ご請求申し上げます。

今月ご請求額	10,853円
うち消費税等（	970円）
対象期間	2020/06/01 ～ 2020/06/30
当月お買い上げ金額	10,853円
当月返品金額	0円
当月値引金額	0円

お支払い日 ▶ 2020年 07月 15日
お支払い方法 ▶ 郵便／コンビニ支払

税率別のお買い上げ金額等は裏面に表示しています。

お支払いには、別紙の払込取扱票をご利用ください。

月日 ／ 伝票番号 ／ 取引区分 お申込番号 ／ 商品名	数量	単価(円)(税込)	金額(円)(税込)	備考	税率/グリー
06/11 68875017					
472-8984 インデックスラベル 小 青	1	124	124		10.0
470-2119 インデックスラベル 大 赤	1	124	124		10.0
013-223 茶の間 2.0L 1箱（6本入）	1	948	948		軽 8.0
542-680 V] スーパーホワイト＋ A4 1箱（500枚入×10冊）	1	3,165	3,165		10.0
280-8315 ペーパータオル 中判 シングル バージンパルプ 1個（200	3	140	420		10.0
		＊小 計＊	4,781	竹下 隆様ご発注分	
06/18 D0391845					
30-9571 [直] パナソニック バルック直管FL40形クール色 FL40S	4	1,518	6,072		10.0
		＊小 計＊	6,072	竹下 隆様ご発注分	

税率の前に「軽」を表示している明細は、軽減税率対象です。

裏面もご覧ください。

第４号様式（第５条関係）（Ａ４）

整理番号

領収書等貼付用紙

費目 ※該当する費目に✔をつける	支出額 ※政務活動費充当額を記入
	739 円
□ 調査研究費　□ 研修費　□ 会議費 □ 資料作成費　□ 資料購入費　□ 広報・広聴費 □ 人件費　☒ 事務費　□ 事務所費 □ 要請・陳情活動費	支出年月日 令和 2 年 7 月 13 日
	使用者 ※領収書で明白な場合は記入不要 竹下　隆
支出内容 来客用ウォーターサーバー代　・　振込料	

※領収書記載金額の一部を政務活動費で計上する場合（①又は②を記入）

① 按分率を使用する場合	按分の基礎とする金額 ＿＿＿＿ 円 按分率 ＿＿＿＿ %
② 按分率を使用しない場合	充当の考え方

領収書等添付欄

キャッシュサービスご利用明細

毎度ありがとうございます。
お取引内容をお確かめのうえ、お持ち帰りください。

りそな銀行

取引銀行	取引店	口座番号
0010	0125	[redacted]
取扱店	お取引日	時刻
12558	02-07-13	12:18
お取引内容	お取引金額(円)	手数料
振込	¥629	¥110
お取引後の残高(円)		おつり
**********		

IC認証

お受取人
お振込明細またはご案内　電信
ﾘｿﾅ
ｾﾝﾘﾁｭｳｵｳ
普通 [redacted]
ﾊｸﾊﾞｳｵｰﾀｰﾊﾝﾊﾞｲ(ｶ)　ｵｵｻｶ様
登録番号 0002

ご依頼人
ﾀｹｼﾀ　ﾀｶｼ様
電話番号 [redacted]
取扱番号 130002

*印紙税を納付しない場合は*印で消しております。→

印紙税申告納付につき東京都税務管承認済

[redacted]

556-0011
大阪市浪速区難波中
3-18-11　東ビル1階
竹下隆事務所　御中

[redacted]

請求日　2020/7/6
請求No　2007000327
[redacted]
399-0004　長野県[redacted]－１６
白馬ウォーター販売[redacted]本計算センター
TEL　0263-24-3898　FAX[redacted]68-24-3899
《ピュアなお水お届けします》

2020/06/末日締	
前回御請求額	¥629
御入金額	¥629
繰越金額	¥0
今回御買上額	¥629
(内消費税額10%)	(¥57)
(内消費税額8%)	(¥0)
今回御請求額	¥629

平素はアルピナウォーターを御愛飲頂きまして誠に有難うございます。
下記の通りご請求申し上げますのでよろしくお願い申し上げます。

■銀行でのお振込の際には、お手数ですが振込依頼人様の前に以下の番号をご記入いただきますようお願い申し上げます。
[redacted]

■振込先口座
八十二銀行 松本営業部　普通 [redacted] 白馬ウォーター販売（株）
りそな銀行 松本支店　普通 [redacted] 白馬ウォーター販売（株）
りそな銀行 千里中央支店　普通 [redacted] 白馬ウォーター販売（株）
りそな銀行 名古屋駅前支店　普通 [redacted] 白馬ウォーター販売（株）
■恐れ入りますが、お振込手数料はお客様ご負担でお願いいたします。

日付	商品コード	商品名	数量	単位	単価	金額（税込）	備考
<<お買上明細>>							
[redacted]							
		今月お買上額				629	
[redacted]							
<<ご入金明細>>							
[redacted]							
		ご入金合計				629	
[redacted]							

第４号様式（第５条関係）（Ａ４）

整理番号

領収書等貼付用紙

費目 ※該当する費目に✔をつける	支出額 ※政務活動費充当額を記入
	200 円
☐ 調査研究費　☐ 研修費　☐ 会議費	支出年月日
☐ 資料作成費　☐ 資料購入費　☐ 広報・広聴費	令和 2 年 7 月 14 日
☐ 人件費　☑ 事務費　☐ 事務所費	使用者 ※領収書で明白な場合は記入不要
☐ 要請・陳情活動費	竹下　隆
支出内容	
来客用　水	

※領収書記載金額の一部を政務活動費で計上する場合（①又は②を記入）

① 按分率を使用する場合	按分の基礎とする金額 ＿＿＿＿＿円 按分率 ＿＿＿＿＿％
② 按分率を使用しない場合	充当の考え方

領収書等添付欄

セブンイレブン
大阪玉造２丁目店
大阪府大阪市中央区玉造２丁目２７－１３
電話：06-6762-5466　レジ#1
2020年07月14日(火) 16:01　責001
領収書
アクエリアス経口補水液500ml　*186
小計（税抜 8%）　¥186
消費税等（ 8%）　¥14
合計　¥200
（税率 8%対象　¥200）
（内消費税等 8%　¥14）
ID支払　¥200
お買上明細は上記のとおりです。
[*]マークは軽減税率対象です。
クレジット売上票
（お客様控）
ID　ご利用日　2020年07月14日
ID番号　[redacted]
金額　¥200
伝票番号　200-714-127-5326
セブンネットショッピング
映画 ぐらんぶる 8/7(金)公開記念!
セブンネット読書倶楽部
ヒロイン:吉岡里帆 役
与田祐希(乃木坂46) 登場!
ぐらんぶる セブンネット限定ポストカード付き
映画公開時も販売中!!
セブンネット ぐらんぶる で検索

第４号様式（第５条関係）（Ａ４）

整理番号

領収書等貼付用紙

費目 ※該当する費目に✔をつける	支出額 ※政務活動費充当額を記入
	877 円
☐ 調査研究費　☐ 研修費　☐ 会議費 ☐ 資料作成費　☐ 資料購入費　☐ 広報・広聴費 ☐ 人件費　☑ 事務費　☐ 事務所費 ☐ 要請・陳情活動費	支出年月日 令和 2 年 7 月 21 日
	使用者 ※領収書で明白な場合は記入不要 竹下　隆
支出内容 のぼりポール	

※領収書記載金額の一部を政務活動費で計上する場合（①又は②を記入）

① 按分率を使用する場合	按分の基礎とする金額 ＿＿＿＿＿円 按分率 ＿＿＿＿＿％
② 按分率を使用しない場合	充当の考え方

領収書等添付欄

領収証
コーナン
JR今宮駅前店☎06-4392-8033

お買い上げ商品の返品・交換は、必ずこの領収証をご持参のうえ２週間以内にお願いいたします。（一部商品につきましては、除外させて頂きます。）

2020年07月21日(火)　No.0006

責No00000161[redacted]
4522831618019JAN
0014304外　のぼりポール　¥798
小計　¥798
外税10(対象　798)　¥79
(税合計　¥79)
合計　¥877
お預り　¥1,000
お釣り　¥123

楽天ポイント明細 [redacted]
楽天ポイントカード
取引CD　0016600061774202007211617 05
獲得予定ポイント　3P
利用可能ポイント [redacted]

コーナンではリフォーム工事でも楽天ポイントが貯まります
貯まったポイントは1ポイント1円としてお使いいただけます

獲得ポイントは購入後、通常３日以内に反映されます。

～レシート表記のお知らせ～
商品名の前に、セ）のついている商品はセルフメディケーション税制控除対象商品です。
◆印は軽減税率(8%)適用商品です。

No.1774　1点買　16:17TM

第４号様式（第５条関係）（Ａ４）

整理番号

領収書等貼付用紙

費目 ※該当する費目に✔をつける	支出額 ※政務活動費充当額を記入
	17,417 円
☐ 調査研究費　☐ 研修費　☐ 会議費 ☐ 資料作成費　☐ 資料購入費　☐ 広報・広聴費 ☐ 人件費　☑ 事務費　☐ 事務所費 ☐ 要請・陳情活動費	支出年月日 令和 2 年 7 月 31 日 使用者 ※領収書で明白な場合は記入不要 竹下　隆
支出内容 携帯電話代・事務所電話代　7　月分	

※領収書記載金額の一部を政務活動費で計上する場合（①又は②を記入）

① 按分率を使用する場合	按分の基礎とする金額 13,108 円（携帯電話代） 按分率 50 %
② 按分率を使用しない場合	充当の考え方

領収書等添付欄

13,108 × 0.5 = 6,554
6,554 + 10,863（事務所電話代）= 17,417

普通預金（兼お借入明細）

年月日	摘要	お支払金額(円)	お預り金額(円)	差引残高（「－」の表示がある場合は、お借入残高を表わします。）(円)
[redacted]				
02-07-31	電話	*23,971	ﾄﾞｺﾓ ｹｲﾀｲ	
[redacted]				

口座振替のご案内（ドコモご利用分）

556-0011
大阪市浪速区難波中3丁目18－11
東ビル 1階
竹下 隆 様

郵便区内特別

0081357#

0200722030130627 54

0081357

NTTファインナンス

00621548

[redacted]6T1EFE

NTTファインナンス株式会社
〒108-0075 東京都港区港南1-2-70[redacted]

発行年月日 2020年 7月13日発行
発行会社 NTTファインナンス株式会社
料金センター
お問合せ先 0120-800-000/ドコモ
[運付先]
〒536 大阪市城東区森之宮1－6
-0025 1-111 NLC森の宮ビル
社用コード 6T1-EFE-J-12-22M-000424-60(24)
<000000> 00002

日頃、NTTファインナンスをご利用いただきまして誠にありがとうございます。
下記に記載の料金をご指定の口座から振替させていただきます。

(1 / 4ページ)

お客様電話番号等 (BILLING NUMBER) お客様番号 (CUSTOMER NUMBER)	請求年月 (MONTH OF ISSUE)	振替金額 (TRANSFER AMOUNT OF MONEY)	振替日 (TRANSFER DAY)
[redacted]	2020年 7月ご請求分	23,971円	2020年 7月31日(金)

お知らせ

〇〇〇

お客様電話番号等 BILLING NUMBER	[redacted]	請求年月 MONTH OF ISSUE	2020年 7月ご請求分

ご請求内訳

（お客様番号 [redacted]

内訳項目 金額（円） CHARGE BREAKDOWN BY CATEGORY (YEN)	内訳金額（円） AMOUNT (YEN)	請求内訳等詳細 DETAILS OF CHARGE BREAKDOWN （本内訳は、各サービス提供事業者が発行したものです。）	税区分 TAX
【合計請求額の請求内訳】		詳細は電話番号毎内訳をご覧ください。	
◇基本使用料等（計）			
10,080	10,080	基本使用料	合算
◇通話料・通信料（計）			
2,917	42	FOMA・SMS通信料	合算
	200	Xi通話料	合算
	3	Xi・SMS通信料	合算
	2,308	国内通話料（ドコモ光電話）	合算
	−136	繰越適用額（ドコモ光電話）	合算
	0	当月無料通話適用額（ドコモ光電話）	合算
◇パケット定額料等（計）			
5,400	6,500	パケット定額料（シェア）	合算
	−800	パケット定額料（ドコモ光セット割）	合算
	−800	パケット定額料（シェアなっとくドコモ割）	合算
	500	シェアオプション定額料	合算
	0	パケット定額通信料	合算
◇その他ご利用料金等（計）			
3,278	3,220	付加機能使用料等	合算
	0	ドコモWi−Fi利用料	合算
	50	請求書発行手数料	合算
	8	ユニバーサルサービス料	合算
◇決済サービス代金等（計）			
130	130	spモード決済（iTunes）	非対象等
◇消費税等相当額（計）			
2,166	2,166	消費税等相当額（合計）　合算表示の料金合計×10%	
◇合計			
23,971	23,971	合計　（8回線請求分）	
<電話番号毎の請求内訳>			
[redacted]		ご利用期間（6/1−6/30）	
◇基本使用料等（計）			
980	980	シンプルプラン（スマホ）	合算
◇通話料・通信料（計）			
203	200	Xi通話料（合計）	合算
	（220）	（内訳）ファミリー割引適用分（ドコモ）	
	（−220）	（内訳）ファミリー割引料（ドコモ）　対象通話220円×100%	
	（200）	（内訳）通常通話料金適用分	
	3	Xi・SMS通信料　6月ご利用分	合算
◇パケット定額料等（計）			
500	500	Xiシェアオプション定額料	合算
	0	（参考）当月ご利用データ量　1.0G（通信速度制限含む）	合算
◇その他ご利用料金等（計）			
2,072	300	spモード利用料	合算
	300	留守番電話サービス利用料	合算
	100	my daiz／iコンシェル利用料	合算
	380	スゴ得コンテンツ利用料	合算
	400	クラウド容量オプション利用料（50GB）	合算

＊＊＊NTTドコモからのお知らせ＊＊＊

●各種お申込み・お手続き、ご契約内容の確認などは、インターネットからできます。
【スマートフォン】はdメニュー、【iモード】はiMenu、【PC】はドコモHPのマイドコモから「ドコモオンライン手続き」をご利用いただけます。

●弊社分請求額のうち、料金回収代行分は、NTTファインナンスへ請求事務を委託しています。

＊＊＊ユニバーサルサービス料について＊＊＊

ユニバーサルサービス料はユニバーサルサービス（NTT東西の加入電話等）の提供を確保するために必要な費用の一部を通信事業者全体で電話番号数に応じて負担するユニバーサルサービス制度の趣旨に基づき、ご負担をお願いしている料金です。

お客様電話番号等 BILLING NUMBER	[redacted]	請求年月 MONTH OF ISSUE	2020年　7月ご請求分

ご請求内訳

（お客様番号 [redacted]

内訳項目　金額（円） CHARGE BREAKDOWN BY CATEGORY(YEN)	内訳金額（円） AMOUNT (YEN)	請求内訳等詳細 DETAILS OF CHARGE BREAKDOWN （本内訳は、各サービス提供事業者が発行したものです。）	税区分 TAX
	−380	いちおしパック割引料	合　算
	200	あんしんセキュリティ利用料	合　算
	750	ケータイ補償iPhone&iPad750	合　算
	200	あんしん遠隔サポート利用料	合　算
	−380	あんしんパックモバイル割引	合　算
	50	ケータイお探しサービス利用料	合　算
	−50	ケータイお探しサービス割引料	合　算
	300	ドコモWi-Fi共通利用料(5GB/2年)	合　算
	−300	キャンペーン割引料（ドコモWi−Fi）	合　算
	2	ユニバーサルサービス／基本　1番号あたり2円のご請求となります	合　算
◇決済サービス代金等（計）			
130	130	spモード決済(iTunes)　7月ご分	合　算
◇消費税等相当額（計）			
375	375	消費税等相当額（合計）　合算表示の料金合計×10%	
◇合計			
4,260	4,260	合計	
		<NTTドコモからのお知らせ>	
		○継続利用期間は、6月末で　8年7か月となりました。	
		○シンプルプランのご契約期間は6月末で　1年7か月となりました。	
		○ポイントのお知らせ	
		6月ご利用分に対する獲得ポイントは、　30です。	
		（獲得ポイント上限の対象になるご利用金額は　3,755円です）	
		※その他の獲得ポイントはWEBをご確認ください。	
		○ステージのお知らせ	
		6月末のステージは、　3rdステージです。	
		※その他のステージ情報はWEBをご確認ください。	
[redacted]		ご利用期間（6／1−6／30）	
◇基本使用料等（計）			
2,200	2,200	カケホーダイプラン（ケータイ）	合　算
◇通話料・通信料（計）			
42	42	FOMA・SMS通信料　6月ご利用分	合　算
◇パケット定額料等（計）			
4,900	6,500	シェアパック5（ドコモ）定額料	合　算
	−800	ドコモ光セット割　光契約ID [redacted]	合　算
	−800	ずっとドコモ割プラス対象割引	合　算
	0	（参考）当月ご利用データ量（シェアグループ合計）　1．0G（通信速度制限含む）	合　算
	0	（参考）当月ご利用データ量　0．0G（通信速度制限含む）	合　算
◇その他ご利用料金等（計）			
902	300	spモード利用料	合　算
	100	ケータイデータお預かりサービス利用料	合　算
	300	ケータイ補償お届け・1人利用料（600）	合　算
	150	iチャネル利用料	合　算
	50	請求書発行手数料　7月請求分	合　算
	2	ユニバーサルサービス料／基本　1番号あたり2円のご請求となります	合　算
◇消費税等相当額（計）			
804	804	消費税等相当額（合計）　合算表示の料金合計×10%	
◇合計			
8,848	8,848	合計	
		<NTTドコモからのお知らせ>	
		○継続利用期間は、6月末で　22年4か月となりました。	
		○カケホーダイ／ライトプランご契約期間は6月末で　12か月となりました。	

お客様電話番号等 BILLING NUMBER	[redacted]	請求年月 MONTH OF ISSUE	2020年 7月ご請求分

ご請求内訳

（お客様番号 [redacted]

内訳項目 金額（円） CHARGE BREAKDOWN BY CATEGORY(YEN)	内訳金額（円） AMOUNT (YEN)	請求内訳等詳細 DETAILS OF CHARGE BREAKDOWN （本内訳は、各サービス提供事業者が発行したものです。）	税区分 TAX
		○ポイントのお知らせ	
[redacted]	[redacted]	6月に利用分に対する獲得ポイントは、 800です。	[redacted]
		（ポイント進呈の対象になるご利用金額は、 8，044円です。）	
[redacted]	[redacted]	※その他の獲得ポイントはWEBをご確認ください。	[redacted]
		○ステージのお知らせ	
[redacted]	[redacted]	6月末のステージは、 プラチナステージです。	[redacted]
		※その他のステージ情報はWEBをご確認ください。	
[redacted]	[redacted]	○過去ご請求分ファミリー割引グループ [redacted]	[redacted]
		[redacted]	
[redacted]	[redacted]	ご利用期間（6／1～6／30）	[redacted]
◇基本使用料等（計）			
6,900	5,400	市内タイプB／百	合算
	0	（参考）AsahiNet利用	合算
[redacted]	1,500	[redacted] 480円の値引きが行われました。	[redacted]
		光電話番号：06－6648－8019	
◇通話料・通信料（計）			
2,672	2,808	国内通話料　5月ご利用分	合算
[redacted]	－136	割引適用額 [redacted] 4月ご利用分からの割引額は480円	[redacted]
	0	（参考）翌月ご請求分への光電話くりこし無料通話分は 480円です。	合算
◇その他ご利用料金等（計）			
304	200	ダブルチャネル	合算
	100	追加番号 [redacted] 1番号	[redacted]
	2	ユニバーサルサービス料／基本　1番号あたり2円のご請求となります	合算
	2	ユニバーサルサービス料／基本（追加番号） [redacted] 1番号あたり2円のご請求となります	合算
◇消費税等相当額（計）			
987	987	消費税等相当額（合計） [redacted] 各表示の料金合計×10%	
◇合計			
10,863	10,863	合計	
		<NTTドコモからのお知らせ>	
[redacted]	[redacted]	○継続利用期間は、6月末で [redacted] 2年7か月となりました。	[redacted]
		○ドコモ光／戸建のご契約期間は6月末で　7か月となりました。	
[redacted]	[redacted]	○ポイントのお知らせ	[redacted]
		6月ご利用分に対する獲得ポイントは、 900です。	
[redacted]	[redacted]	※獲得ポイント進呈の対象になるご利用金額は、 [redacted] 9,376円です。	[redacted]
		※その他の獲得ポイントはWEBをご確認ください。	
[redacted]	[redacted]	○ステージのお知らせ	[redacted]
		6月末のステージは、 プラチナステージです。	
[redacted]	[redacted]	※その他のステージ情報はWEBをご確認ください。	[redacted]

第４号様式（第５条関係）（Ａ４）

整理番号

領収書等貼付用紙

費目 ※該当する費目に✔をつける	支出額 ※政務活動費充当額を記入
	1,100 円
□ 調査研究費　□ 研修費　□ 会議費	支出年月日
□ 資料作成費　□ 資料購入費　□ 広報・広聴費	令和 2 年 8 月 3 日
□ 人件費　☑ 事務費　□ 事務所費	使用者 ※領収書で明白な場合は記入不要
□ 要請・陳情活動費	竹下　隆
支出内容	
インターネット費用　5 月分	

※領収書記載金額の一部を政務活動費で計上する場合（①又は②を記入）

① 按分率を使用する場合	按分の基礎とする金額 ＿＿＿＿円 按分率 ＿＿＿＿％
② 按分率を使用しない場合	充当の考え方

領収書等添付欄

普通預金（兼お借入明細）

[redacted]	摘要	お支払金額(円)	お預り金額(円)	差引残高(「－」の表示がある場合は、お借入残高を表わします。)(円)
[redacted]				
02-08-03	振替	*1,100	ﾎﾟｹｯﾄｶｰﾄﾞ	
[redacted]				

郵便はがき

【新規ご利用金額の明細】　※S:ショッピングご利用分 C:キャッシングご利用分

本書面において、「ご利用金額」のうちショッピングに係るものは「現金価格」を表します。

ご利用年月日	ご利用内容／店名	区分	ご利用金額(円)	備考　<海外ご利用分は現地通貨額／換算レート(円)>
2020 5 31	ASAHIネット	S	1100	
	合　計		1100	

返品等でご利用の一部に取消しが発生した場合、該当ご利用金額全額の取消しと、一部取消し分を差し引いたご利用額が記載されます。　※一部取消し額は記載されません。

今回獲得クレジットポイント

	JCB/iD加盟店	特別ポイント	合計
今回ご利用金額	1100円	0円	1100円
今回獲得ポイント数	5pt	55pt	60pt

※2019年11月1日以降のファミリーマートご利用分のクレジットポイントは、「JCB加盟店／iD加盟店」に含まれています。ショッピングポイントはご利用の3日後に加算されており、この欄には表記されません。
※Tポイント履歴は、Tサイト「Tポイント/Tカード」(http://tsite.jp)でご確認いただけます。

オンラインショッピングならPOCKET MALLがお得!!

1 ポケットモールを経由してPOCKET MALL

2 いつもの通販ショップでお買い物すると

1,000円につき [illegible]

300以上の人気通販ショップや旅行・レストラン予約サイト等を掲載!

詳しくは https://pml.pocketcard.co.jp

ショッピングリボ払いについて

●ショッピングリボ払いご利用後は、毎月のご利用代金明細書で必ずご利用残高やお支払金額をご確認ください。●月々のお支払金額を熟慮して、ご自身のお支払能力に合った計画的なカードのご利用を心がけてください。●ご利用残高は、全額または一部を繰上げ返済することができます。
●ショッピングリボ払いについてはホームページ(https://ftcard.pocketcard.co.jp)でもご案内しております。

店頭支払いコースのお客様へ　「手数料(ショッピングに係るもの)の返金」または「既にお支払いいただいたご利用金額の返金」が発生した場合、上記明細に各「返金額」が記載されますが、「今回ご請求金額」への反映(減算)はお支払期日の前月末頃となります。毎月11日～25日頃のFamiポートの画面では、返金額が反映される前のご請求金額が表示されますので、あらかじめご了承ください。

●商品瑕疵、役務の未提供などを理由に支払を止めることができる場合があります。

今回のご請求金額については、裏面をご確認ください。

第４号様式（第５条関係）（Ａ４）

整理番号

領収書等貼付用紙

費目 ※該当する費目に✔をつける	支出額 ※政務活動費充当額を記入
	11,880 円
□ 調査研究費 □ 研修費 □ 会議費	支出年月日
□ 資料作成費 □ 資料購入費 □ 広報・広聴費	令和 2 年 8 月 4 日
□ 人件費 ☑ 事務費 □ 事務所費	使用者 ※領収書で明白な場合は記入不要
□ 要請・陳情活動費	竹下 隆
支出内容	
複合機リース料 8 月分	

※領収書記載金額の一部を政務活動費で計上する場合（①又は②を記入）

① 按分率を使用する場合	按分の基礎とする金額 ＿＿＿＿円 按分率 ＿＿＿＿％
② 按分率を使用しない場合	充当の考え方

領収書等添付欄

02-08-04	振替	*11,880	ｾﾘﾝﾊﾞﾝﾘｰｽ	[redacted]

○他店支払いの小切手等でご入金のときは、摘要欄にお払戻しができる予定日を表示します。お支払可能時刻は小切手等の種類により異ります。詳細は窓口にご照会ください。

第４号様式（第５条関係）（Ａ４）

整理番号

領収書等貼付用紙

費目 ※該当する費目に✔をつける	支出額 ※政務活動費充当額を記入
	15,768 円
☐ 調査研究費　☐ 研修費　☐ 会議費 ☐ 資料作成費　☐ 資料購入費　☐ 広報・広聴費 ☐ 人件費　☑ 事務費　☐ 事務所費 ☐ 要請・陳情活動費	支出年月日 令和 2 年 8 月 4 日
	使用者 ※領収書で明白な場合は記入不要 竹下　隆
支出内容 ビジネスフォン用　主装置リース料　8　月分	

※領収書記載金額の一部を政務活動費で計上する場合（①又は②を記入）

① 按分率を使用する場合	按分の基礎とする金額 ＿＿＿＿円 按分率 ＿＿＿＿％
② 按分率を使用しない場合	充当の考え方

領収書等添付欄

普通預金（兼お借入明細）

年月日	摘要	お支払金額(円)	お預り金額(円)	差引残高（「－」の表示がある場合は、お借入残高を表わします。）(円)
[redacted]				
02-08-04	振替	*15,768	ｾﾘｻﾞﾝ)ﾘｰｽ	[redacted]

第４号様式（第５条関係）（Ａ４）

整理番号

領収書等貼付用紙

費目　※該当する費目に✔をつける	支出額　※政務活動費充当額を記入
	217　円
☐ 調査研究費　☐ 研修費　☐ 会議費	支出年月日
☐ 資料作成費　☐ 資料購入費　☐ 広報・広聴費	令和 1 年 8 月 7 日
☐ 人件費　☑ 事務費　☐ 事務所費	使用者　※領収書で明白な場合は記入不要
☐ 要請・陳情活動費	竹下　隆

支出内容

事務所備品代（　指サック　）

※領収書記載金額の一部を政務活動費で計上する場合（①又は②を記入）

① 按分率を使用する場合	按分の基礎とする金額 ＿＿＿＿円 按分率 ＿＿＿＿％
② 按分率を使用しない場合	充当の考え方

領収書等添付欄

領収証

ローソン

JR今宮駅前店☎06-4392-8033

お買い上げ商品の返品・交換は、必ずこの領収証をご持参のうえ２週間以内にお願いいたします。（一部商品につきましては、除外させて頂きます。）

2020年08月07日(金)　No.0006

[redacted]

4904901646021JAN

0014304指サック　アメL　¥198

小計　¥198

外税10(対象　198)　¥19

(税合計　¥19)

合計　¥217

お預り　¥217

お釣り　¥0

楽天ポイント明細

楽天ポイントカード　[redacted]

取引CD　0016600063507202008071301 33

利用可能ポイント　[redacted]

コーナンではリフォーム工事でも楽天ポイントが貯まります

貯まったポイントは1ポイント1円としてお使いいただけます

獲得ポイントは購入後、通常３日以内に反映されます。

～レシート表記のお知らせ～
商品名の前に、セ）のついている商品はセルフメディケーション税制控除対象商品です。
◆印は軽減税率(8%)適用商品です。

No.3507　1点買　13:01TM

第４号様式（第５条関係）（Ａ４）

整理番号

領収書等貼付用紙

費目 ※該当する費目に✔をつける	支出額 ※政務活動費充当額を記入
	4141 円
□ 調査研究費　□ 研修費　□ 会議費 □ 資料作成費　□ 資料購入費　□ 広報・広聴費 □ 人件費　☒ 事務費　□ 事務所費 □ 要請・陳情活動費	支出年月日 2 年 8 月 12 日
	使用者 ※領収書で明白な場合は記入不要 竹下 隆
支出内容 来客用ウォーターサーバー代 ・ 振込料	

※領収書記載金額の一部を政務活動費で計上する場合（①又は②を記入）

① 按分率を使用する場合	按分の基礎とする金額 ＿＿＿＿ 円 按分率 ＿＿＿＿ %
② 按分率を使用しない場合	充当の考え方

領収書等添付欄

キャッシュサービスご利用明細

毎度ありがとうございます。
お取引内容をお確かめのうえ、お持ち帰りください。

りそな銀行

取引銀行	取引店	口座番号
0010	0125	[redacted]

取扱店	お取引日	時刻
12558	02-08-12	16:40

お取引内容	お取引金額(円)	手数料
振込	¥4,031	¥110

お取引後の残高(円)	おつり
**********	

ＩＣ認証

お振込明細またはご案内　電信

お受取人
リソナ
セソリチユウオウ
普通 [redacted]
ハクハ゛ウオーターハンハ゛イ(カ)　オオサカ様
登録番号 0002

ご依頼人
タケシタ　タカシ様
電話番号 [redacted]
取扱番号 120008

印紙税申告納付につき東税務署承認済

*印紙税を納付しない場合は*印で消しております。→

御請求書

556-0011
大阪市浪速区難波中
3-18-11　東ビル1階
竹下隆事務所　御中

[redacted]

請求日　2020/8/6
請求Ｎｏ　2008000326

399-0004　長野県[redacted]１６
白馬ウォーター販売[redacted]計算センター
TEL　0263-24-3898　FAX[redacted]24-3899
《ピュアなお水お届けします》

2020/07/末日締	
前回御請求額	¥629
御入金額	¥629
繰越金額	¥0
今回御買上額	¥4,031
(内消費税額10%)	(¥57)
(内消費税額8%)	(¥252)
今回御請求額	¥4,031

平素はアルピナウォーターを御愛飲頂きまして誠に有難うございます。
下記の通りご請求申し上げますのでよろしくお願い申し上げます。

■銀行でのお振込の際には、お手数ですが振込依頼人様の前に以下の番号を
　ご記入いただきますようお願い申し上げます。
　[redacted]

■振込先口座
　八十二銀行　松本営業部　普通[redacted]白馬ウォーター販売（株）
　りそな銀行　松本支店　普通[redacted]白馬ウォーター販売（株）
　りそな銀行　千里中央支店　普通[redacted]白馬ウォーター販売（株）
　りそな銀行　名古屋駅前支店　普通[redacted]白馬ウォーター販売（株）

※は軽減税率対象商品です。

■恐れ入りますが、お振込手数料はお客様ご負担でお願いいたします。

日付	商品コード	商品名	数量	単位	単価	金額（税込）	備考
《お買上明細》							
2020/07/03 2007000355	21000010	アルピナ１２リットル ※	3	本	1,134	3,402	
2020/07/03 2007000355	21000011	回収ボトル（アルピナ１２リットル）	3	本	0	0	
2020/07/31 **********	12000010	サニバーレンタル料（月額）	1		629	629	
		今月お買上額				4,031	
					10%対象	629	(内消費税額 57円)
					8%対象	3,402	(内消費税額 252円)
《ご入金明細》							
2020/07/13		銀行振込				629	
		ご入金合計				629	

第４号様式（第５条関係）（Ａ４）

整理番号

領収書等貼付用紙

費目 ※該当する費目に✔をつける	支出額 ※政務活動費充当額を記入
	2212 円
☐ 調査研究費　☐ 研修費　☐ 会議費 ☐ 資料作成費　☐ 資料購入費　☐ 広報・広聴費 ☐ 人件費　☑ 事務費　☐ 事務所費 ☐ 要請・陳情活動費	**支出年月日** 令和 2 年 8 月 25 日
	使用者 ※領収書で明白な場合は記入不要 **竹下　隆**

支出内容

事務所備品代（トイレットペーパー、ボールペン替芯、漂白剤、来客用お茶、ウェットティッシュ

※領収書記載金額の一部を政務活動費で計上する場合（①又は②を記入）

① 按分率を使用する場合	按分の基礎とする金額 ＿＿＿＿円 按分率 ＿＿＿＿％
② 按分率を使用しない場合	充当の考え方

領収書等添付欄

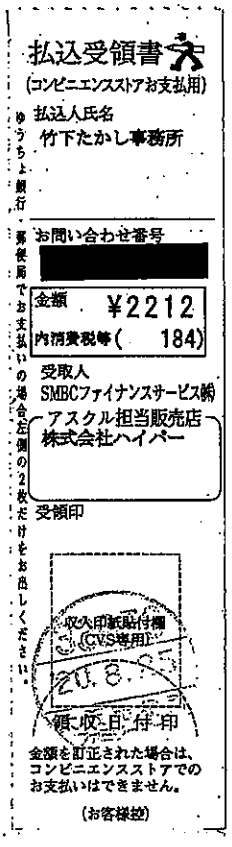

2020年07月31日締切分

556−0011
大阪府大阪市浪速区
難波中３−１８−１１
東ビル１階

竹下たかし事務所　様

C2　524336　00002/00002 [redacted] U

00818156　C15-U1

ASKU

お問い合わせ番号 [redacted]

アスクル担当販売店
株式会社ハイパー
関東ＰＲ
東京都中央区
日本橋堀留町２−９−６
ニューＥＳＲビル
029033 151

TEL: 06-6647-5508　FAX: 06-6648-8019

TEL: 0120-936-305　担当：アスクル担当者
お支払いに関するお問い合わせは担当販売店までお願い申し上げます。

お買い上げいただきましてありがとうございます。
記載の通り、ご請求申し上げます。

当月ご請求額　2,212円
うち消費税等（　184

お支払い日 ▶　2020 年　08 月　17 日
お支払い方法 ▶　郵便／コンビニ支払

対象期間　2020/07/01 ～ 2020/07/31
当月お買い上げ金額　2,21
当月返品金額　(
当月値引金額　(

税率別のお買い上げ金額等は裏面に表示しています。

お支払いには、別紙の払込取扱票をご利用ください。

月日 ／ 伝票番号 ／ 取引区分 お申込番号 ／ 商品名	数量	単価(円)(税込)	金額(円)(税込)	備考	税率/
07/13 74984108					
194-7584　トイレットロール　リサイクル100　ダブル　60m　1パック	1	349	349		10.(
468-9616　フリクションボール替芯　0.5mm　黒　3本セット　LFBK	1	297	297		10.(
341-224　キッチンハイター　レギュラー600ml　1本	1	187	187		10.(
851-2079　おーいお茶抹茶入りさらさら緑茶　80g	1	972	972		軽 8.(
262-1791　スコッティ　ウェットティシュー　除菌ノンアルコール　詰替用	1	407	407		10.(
		＊小　計＊	2,212	竹下　隆様ご発注分	

税率の前に「軽」を表示している明細は、軽減税率対象です。

裏面もご覧ください

第４号様式（第５条関係）（Ａ４）

整理番号

領収書等貼付用紙

費　目　※該当する費目に✔をつける	支出額　※政務活動費充当額を記入
	1,650 円
☐ 調査研究費　☐ 研修費　☐ 会議費 ☐ 資料作成費　☐ 資料購入費　☐ 広報・広聴費 ☐ 人件費　☑ 事務費　☐ 事務所費 ☐ 要請・陳情活動費	**支出年月日** 令和 2 年 8 月 31 日
	使用者　※領収書で明白な場合は記入不要 竹下　隆
支出内容 インターネットセキュリティー料 7、8月分	

※領収書記載金額の一部を政務活動費で計上する場合（①又は②を記入）

① 按分率を使用する場合	按分の基礎とする金額 ＿＿＿＿円 按分率 ＿＿＿＿%
② 按分率を使用しない場合	充当の考え方 10,340円より 8,690円(電報料) 除いて計上

領収書等添付欄

NTTファイナンス株式会社　電話料金等料金領収証（西日本ご利用分）

お客様ご請求番号 (BILLING NUMBER) [redacted]

ご請求先氏名 (CUSTOMER NAME) 竹下 隆 様

下記、ご利用料金を口座振替により領収いたしました。
The following amount was transferred from your account. (2020年10月17日発行)

2020年 8月ご請求分　(2020年 8月31日振替)

領収金額 (AMOUNT RECEIVED)　10,340円

金融機関名 (BANK OFFICE)　＊＊＊＊＊＊＊＊＊＊

口座番号 (ACCOUNT)　＊＊＊＊

NTTファイナンス株式会社 [redacted]
〒108-0075
東京都港区港南1-2-70

印紙税申告納付につき之 税務署承認済

詳細については、「ご請求内訳」をご覧ください。

翌月に2ヶ月まとめてご請求しております。

ともっと割、Web光もっともっと割、
延伸されます。自動延伸をご希望されない場合は
引サービスを解約された場合、解約金が
合には解約金は発生いたしません。
om/wari/ でご確認ください。

M300B1391003 03511 03511 00 J

内訳項目 金額(円) CHARGE BREAKDOWN BY CATEGORY (YEN)	内訳金額(円) AMOUNT (YEN)	請求内訳等詳細 DETAILS OF CHARGE BREAKDOWN (本内訳は、各サービス提供事業者が発行したものです。)	税区分 TAX
[redacted]		7月分	
770	200	プレッソ・スポット付加利用料 6月1日～6月30日	対象
	70	消費税等相当額（合計） 合算表示の料金合計×10%	対象
770	770	（小計）	
		8月分	
9,570	200	プレッソ・スポット付加利用料 7月1日～7月31日	対象
	7,900	基本料	非課税
		請求書の内訳（明細）が必要な場合は、ご連絡願います。	
	(80)	（内訳）消費税等相当額（合算分） 合算表示の料金合計×10%	
◇NTT西日本分（小計）			
9,340	9,340	合計 2か月分のご請求書です。	

第４号様式（第５条関係）（Ａ４）

整理番号

領収書等貼付用紙

費目 ※該当する費目に✔をつける	支出額 ※政務活動費充当額を記入
	15,593 円
□ 調査研究費　□ 研修費　□ 会議費 □ 資料作成費　□ 資料購入費　□ 広報・広聴費 □ 人件費　☑ 事務費　□ 事務所費 □ 要請・陳情活動費	支出年月日 令和 2 年 8 月 31 日
	使用者 ※領収書で明白な場合は記入不要 竹下　隆
支出内容 携帯電話代・事務所電話代　8 月分	

※領収書記載金額の一部を政務活動費で計上する場合（①又は②を記入）

① 按分率を使用する場合	按分の基礎とする金額 12,949 円（携帯電話代） 按分率 50 %
② 按分率を使用しない場合	充当の考え方

領収書等添付欄

12,949 × 0.5 = 6,474

6,474 + 9,119（事務所電話代）= 15,593

[redacted]

02-08-31 電話	*22,068	ﾄﾞｺﾓ ｹｲﾀｲ

[redacted]

できる予定日を表示します。お支払可能時刻は小切手等の種類により異ります。詳細は窓口にご照会ください。

口座振替のご案内（ドコモご利用分）

556-0011
大阪市浪速区難波中３丁目１８－１１

東ビル　１階
竹下　隆　様

郵便区内特別

0109360#

0200822030143819 55

0109360

NTTファイナンス

00815277
[redacted]6T1EFE

NＴＴファイナンス株式会社
〒108-0075 東京都港区港南1-2-70[redacted]

発行年月日　２０２０年　８月１３日発行
発行会社　ＮＴＴファイナンス株式会社
料金センター
お問合せ先　０１２０－８００－０００／ドコモ
【運付先】
〒５３６－００２５　大阪市城東区森之宮１－６－１１１　ＮＬＣ森の宮ビル
社用コード　6T1-EFE-J-12-22M-000577-60(24)
〈000000〉　00002

日頃、ＮＴＴファイナンスをご利用いただきまして誠にありがとうございます。
下記に記載の料金をご指定の口座から振替させていただきます。

（　1／4ページ）

お客様電話番号等 (BILLING NUMBER) お客様番号 (CUSTOMER NUMBER)	請求年月 (MONTH OF ISSUE)	振替金額 (TRANSFER AMOUNT OF MONEY)	振替日 (TRANSFER DAY)
[redacted]	2020年　8月ご請求分	２２，０６８円	2020年　8月　31日(月)

お　知　ら　せ

【ＮＴＴファイナンスからのお知らせ】
＊＊＊　ＮＴＴグループ各社ご請求金額　＊＊＊
ＮＴＴドコモ分ご請求額　２２，０６８円
（合計）　２２，０６８円
詳細については、「ご請求内訳」をご覧ください。

【ＮＴＴドコモからのお知らせ】
＊＊＊　電話番号毎のご利用金額（税込）　＊＊＊
[redacted]
４，１３１円
８，８１８円
９，１１９円

前月ご請求金額	２３，９７１円（税込）
[redacted]	
カケホンライトプラン（2020年7月末現在）	電話番号毎のご請求内訳をご確認ください。

ポイントのお知らせ

ｄポイントがたまる・つかえる街のお店やネットサイトはどんどん拡大中です。普段よく利用されているあのお店やあのサイトでも、ｄポイントがたまる・つかえるかもしれません。ぜひ「ｄポイントクラブサイト」で最新情報をご確認ください。

※振替日に振替が出来なかった場合は延滞利息を加算させていただく場合があります。
If the payment cannot be transferred on that date, interest on any unpaid balance may be charged.

※口座振替をご利用のお客様で、振替日に振替ができなかった場合は、原則として、ご請求月の翌月１５日に再度振替させていただきます。
なお、振替日が土曜・日曜・祝日の場合は、翌営業日に振替させていただきます。

ＮＴＴファイナンス株式会社　電話料金等料金領収証（ドコモご利用分）
RECEIPT OF TELECOMMUNICATION CHARGES

（2020年　8月13日発行）

お客様電話番号等 (BILLING NUMBER) お客様番号 (CUSTOMER NUMBER)
[redacted]

2020年　7月ご請求分	
2020年　7月　31日振替	
領収金額(AMOUNT RECEIVED)	２３，９７１円
金融機関名 BANK/POST OFFICE	＊＊＊＊＊＊＊＊＊＊＊＊＊＊
口座番号 ACCOUNT	＊＊＊

ご請求先氏名 (CUSTOMER NAME)
竹下　隆　様

右記、ご利用料金を口座振替により領収いたしました。
The following amount was transferred from your account.

印紙税申告納付につき芝税務署承認済

ＮＴＴファイナンス株式会社[redacted]
〒108-0075
東京都港区港南１－２－70[redacted]

お客様電話番号等 BILLING NUMBER	[redacted]	請求年月 MONTH OF ISSUE	2020年 8月ご請求分

ご請求内訳　（お客様番号 [redacted]）

内訳項目 金額（円） ARGE BREAKDOWN BY CATEGORY(YEN)	内訳金額（円） AMOUNT (YEN)	請求内訳等詳細 DETAILS OF CHARGE BREAKDOWN （本内訳は、各サービス提供事業者が発行したものです。）	税区分 TAX
合計請求額の請求内訳		詳細は電話番号毎内訳をご覧ください。	
◇基本使用料等（計）			
10,080	10,080	基本使用料	合算
◇通話料・通信料（計）			
1,187	15	FOMA・SMS通信料	合算
	40	Xi通話料	合算
	6	Xi・SMS通信料	合算
	40	他社接続サービス通信料	合算
	1,294	国内通話料（ドコモ光電話）	合算
	−328	課越適用額（ドコモ光電話）	合算
	0	当月無料通話適用額（ドコモ光電話）	合算
	120	他社接続料（ドコモ光電話）	合算
◇パケット定額料等（計）			
5,400	6,500	パケット定額料（シェア）	合算
	−800	パケット定額料（ドコモ光セット割）	合算
	−800	パケット定額料（シェアずっとドコモ割）	合算
	500	シェアオプション定額料	合算
	0	パケット定額通信料	合算
◇その他ご利用料金等（計）			
3,278	3,220	付加機能使用料等	合算
	0	ドコモWi−Fi利用料	合算
	50	請求書発行手数料	合算
	8	ユニバーサルサービス料	合算
◇決済サービス代金等（計）			
130	130	spモード決済（iTunes）	非対象等
◇消費税等相当額（計）			
1,993	1,993	消費税等相当額（合計）　合算表示の料金合計×10%	
◇合計			
22,068	22,068	合計　（3回線請求分）	
電話番号毎の請求内訳			
[redacted]		ご利用期間（7／1～7／31）	
◇基本使用料等（計）			
980	980	シンプルプラン（スマホ）	合算
◇通話料・通信料（計）			
86	40	Xi通話料（合計）	合算
	（260）	（内訳）ファミリー割引適用分（ドコモ）	
	（−260）	（内訳）ファミリー割引料（ドコモ）　対象通話260円×100%	
	（40）	（内訳）通常通話料金適用分	
	6	Xi・SMS通信料　7月ご利用分	合算
	40	他社接続サービス通信料［Xi］　7月ご利用分	合算
		ナビダイヤル等	
◇パケット定額料等（計）			
500	500	Xiシェアオプション定額料	合算
	0	（参考）当月ご利用データ量　1.5G（通信速度制限含む）	合算
◇その他ご利用料金等（計）			
2,072	300	spモード利用料	合算

＊＊＊NTTドコモからのお知らせ＊＊＊
各種お申込み・お手続き、ご契約内容の確認などは、インターネットからできます。
【スマートフォン】はdメニュー、【iモード】はiMenu、【PC】はドコモHPのマイドコモから「ドコモオンライン手続き」をご利用いただけます。
弊社分請求額のうち、料金回収代行分は、NTTファイナンスへ請求事務を委託しています。

＊＊＊ユニバーサルサービス料について＊＊＊
ユニバーサルサービス料は、ユニバーサルサービス（NTT東西の加入電話等）の提供を確保するために必要な費用の一部を通信事業者全体で電話番号数に応じて負担するユニバーサルサービス制度の趣旨に基づき、ご負担をお願いしている料金です。

お客様電話番号等 BILLING NUMBER	[redacted]	請求年月 MONTH OF ISSUE	2020年 8月ご請求分

ご請求内訳

(お客様番号 [redacted]

内訳項目 金額(円) CHARGE BREAKDOWN BY CATEGORY(YEN)	内訳金額(円) AMOUNT (YEN)	請求内訳等詳細 DETAILS OF CHARGE BREAKDOWN (本内訳は、各サービス提供事業者が発行したものです。)		税区分 TAX
	300	留守番電話サービス利用料		合算
	100	my daiz/iコンシェル利用料		合算
	380	スゴ得コンテンツ利用料		合算
	400	クラウド容量オプション利用料(50GB)		合算
	-380	いちおしパック割引料		合算
	200	あんしんセキュリティ利用料		合算
	750	ケータイ補償iPhone&iPad750		合算
	400	あんしん遠隔サポート利用料		合算
	-380	あんしんパックモバイル割引		合算
	50	ケータイお探しサービス利用料		合算
	-50	ケータイお探しサービス割引料		合算
	300	ドコモWi-Fi利用料(spモード)		合算
	-300	キャンペーン割引料(ドコモWi-Fi)		合算
	-2	ユニバーサルサービス料/基本	1番号あたり2円のご請求となります	合算
◇決済サービス代金等(計)				
130	130	spモード決済(iTunes)	8月請求分	非対象
消費税等相当額(計)				
363	363	消費税等相当額(合計)	合算表示の料金合計×10%	
◇合計				
4,131	4,131	合計		
		<NTTドコモからのお知らせ>		
		○継続利用期間は、7月末で	9年8か月となりました。	
		○シンプルプランのご契約期間は7月末で	1年8か月となりました。	
		○ポイントのお知らせ		
		7月ご利用分に対する獲得ポイントは、	30です。	
		(ポイント進呈の対象になるご利用金額は、	35,598円です。)	
		※その他の獲得ポイントはWEBをご確認ください。		
		○ステージのお知らせ		
		7月末のステージは、	3rdステージです。	
		※その他のステージ情報はWEBをご確認ください。		
[redacted]		ご利用期間(7/1~7/31)		
◇基本使用料等(計)				
2,200	2,200	カケホーダイプラン(ケータイ)		合算
◇通話料・通信料(計)				
15	15	FOMA SMS通信料	7月ご利用分	合算
◇パケット定額料等(計)				
4,900	6,500	シェアパック5(小容量)定額料		合算
	-800	ドコモ光セット割	光契約ID: [redacted]	合算
	-800	ずっとドコモ割プラス(料金割引)		合算
	0	(参考)当月ご利用データ量(シェアグループ合計)	1.5G(通信速度制限含む)	合算
	0	(参考)当月ご利用データ量	0.1G(通信速度制限含む)	合算
◇その他ご利用料金等(計)				
902	300	iモード利用料		合算
	100	ケータイデータお預かりサービス利用料		合算
	300	ケータイ補償お届けサービス利用料(300)		合算
	150	iチャネル利用料		合算
	50	請求書発行手数料	8月請求分	合算
	2	ユニバーサルサービス料/基本	1番号あたり2円のご請求となります	合算
◇消費税等相当額(計)				
801	801	消費税等相当額(合計)	合算表示の料金合計×10%	
◇合計				
8,818	8,818	合計		

お客様電話番号等 BILLING NUMBER	[redacted]	請求年月 MONTH OF ISSUE	2020年 8月ご請求分

ご請求内訳

（お客様番号 [redacted]

内訳項目 金額（円） CHARGE BREAKDOWN BY CATEGORY (YEN)	内訳金額（円） AMOUNT (YEN)	請求内訳等詳細 DETAILS OF CHARGE BREAKDOWN （本内訳は、各サービス提供事業者が発行したものです。）		税区分 TAX
		＜ＮＴＴドコモからのお知らせ＞		
		○継続利用期間は、７月末で	２２年５か月となりました。	
		○カケホーダイ／ライトプランご契約期間は７月末で	１年１か月となりました。	
		○ポイントのお知らせ		
		７月ご利用分に対する獲得ポイントは、	８００です。	
		（ポイント進呈の対象になるご利用金額は、	８，０１７円です。）	
		※その他の獲得ポイントはＷＥＢをご確認ください。		
		○ステージのお知らせ		
		７月末のステージは、	プラチナステージです。	
		※その他のステージ情報はＷＥＢをご確認ください。		
		○個別にご請求のファミリー割引グループ電話番号	（２０２０年７月３１日現在）	
		[redacted]		
[redacted]		ご利用期間（７／１～７／３１）		
◇基本使用料等（計）				
6,900	5,400	戸建 タイプB／西		合算
	0	（参考）ＡｓａｈｉＮｅｔ利用		合算
	1,500	ドコモ光電話バリュー基本使用料	４８０円の通話料を含みます	合算
			光電話番号：０６－６６４８－８０１９	
◇通話料、通信料（計）				
1,086	1,294	国内通話料	６月ご利用分	合算
	−328	繰越適用額	５月ご利用分からの繰越額は４８０円	合算
	0	（参考）翌月ご請求分への光電話くりこし無料通話分は	４８０円です。	合算
	120	他社接続料	６月ご利用分	合算
◇その他ご利用料金等（計）				
304	200	ダブルチャネル		合算
	100	追加番号	１契約	合算
	2	ユニバーサルサービス料／基本	１番号あたり２円のご請求となります	合算
	2	ユニバーサルサービス料／基本（追加番号）	１番号あたり２円のご請求となります	合算
◇消費税等相当額（計）				
829	829	消費税等相当額（合計）	合算表示の料金合計×１０％	
◇合計				
9,119	9,119	合計		
		＜ＮＴＴドコモからのお知らせ＞		
		○継続利用期間は、７月末で	２年８か月となりました。	
		○ドコモ光／戸建のご契約期間は７月末で	８か月となりました。	
		○ポイントのお知らせ		
		７月ご利用分に対する獲得ポイントは、	８００です。	
		（ポイント進呈の対象になるご利用金額は、	８，１７０円です。）	
		※その他の獲得ポイントはＷＥＢをご確認ください。		
		○ステージのお知らせ		
		７月末のステージは、	プラチナステージです。	
		※その他のステージ情報はＷＥＢをご確認ください。		

第４号様式（第５条関係）（Ａ４）

整理番号

領収書等貼付用紙

費目 ※該当する費目に✔をつける	支出額 ※政務活動費充当額を記入
	1,100 円
☐ 調査研究費　☐ 研修費　☐ 会議費 ☐ 資料作成費　☐ 資料購入費　☐ 広報・広聴費 ☐ 人件費　☑ 事務費　☐ 事務所費 ☐ 要請・陳情活動費	支出年月日 令和 2 年 9 月 1 日
	使用者 ※領収書で明白な場合は記入不要 竹下　隆
支出内容 インターネット費用　6 月分	

※領収書記載金額の一部を政務活動費で計上する場合（①又は②を記入）

① 按分率を使用する場合	按分の基礎とする金額 ＿＿＿＿円 按分率 ＿＿＿＿％
② 按分率を使用しない場合	充当の考え方

領収書等添付欄

[redacted]

02-09-01	振替	*12,151	ﾎﾟｹｯﾄｶｰﾄﾞ

[redacted]

【新規ご利用金額の明細】 ※S:ショッピングご利用分 C:キャッシングご利用分 ←→ 本書面において、「ご利用金額」のうちショッピングに係るものは「現金価格」を表します。

ご利用年月日	ご利用内容／店名	区分	ご利用金額(円)	備考 <海外ご利用分は現地通貨額／換算レート(円)>
2020-6-30	ASAHIネット	S	1,100	
[redacted]				
	合 計		12,151	

返品等でご利用の一部に取消しが発生した場合、該当ご利用金額全額の取消しと、一部取消し分を差し引いたご利用額が記載されます。 ※一部取消し額は記載されません。

今回獲得クレジットポイント

	JCB/iD加盟店	特別ポイント	合計
今回ご利用金額	12,151円	0円	12,151円
今回獲得ポイント数	59pt	55pt	114pt

※2019年11月1日以降のファミリーマートご利用分のクレジットポイントは、「JCB加盟店／iD加盟店」に含まれています。ショッピングポイントはご利用の3日後に加算されており、この欄には表記されません。
※Tポイント履歴は、Tサイト「Tポイント/Tカード」(http://tsite.jp)でご確認いただけます。

会員専用ネットサービス

各種お手続き等、便利なサービスをご利用いただけます。
▶https://ftcard.pocketcard.co.jp

主なサービス	ご利用代金明細書照会	キャンペーン応募	お支払金額変更
	ご利用可能額照会	Web明細登録	登録情報照会・変更

ショッピングリボ払いについて

●ショッピングリボ払いご利用後は、毎月のご利用代金明細書で必ずご利用残高やお支払金額をご確認ください。●月々のお支払金額を意識して、ご自身のお支払能力に合った計画的なカードのご利用を心がけてください。●ご利用残高は、全額または一部を繰上げ返済することができます。●ショッピングリボ払いについてはホームページ(https://ftcard.pocketcard.co.jp)でもご案内しております。

店頭支払いコースのお客様へ 「手数料(ショッピングに係るもの)の返金」または「既にお支払いいただいたご利用金額の返金」が発生した場合、上記明細に各「返金額」が記載されますが、「今回ご請求金額」への反映(減算)はお支払期日の前月末頃となります。毎月11日～25日頃のFamiポートの画面では、返金額が反映される前のご請求金額が表示されますので、あらかじめご了承ください。

●商品瑕疵、役務の未提供などを理由に支払を止めることができる場合があります。

今回のご請求金額については、裏面をご確認ください。

切り取り線

第４号様式（第５条関係）（Ａ４）

整理番号

領収書等貼付用紙

費目 ※該当する費目に✔をつける	支出額 ※政務活動費充当額を記入
	11,880 円
☐ 調査研究費　☐ 研修費　☐ 会議費 ☐ 資料作成費　☐ 資料購入費　☐ 広報・広聴費 ☐ 人件費　☑ 事務費　☐ 事務所費 ☐ 要請・陳情活動費	支出年月日 令和 2 年 9 月 4 日
	使用者 ※領収書で明白な場合は記入不要 竹下　隆
支出内容 複合機リース料　9 月分	

※領収書記載金額の一部を政務活動費で計上する場合（①又は②を記入）

① 按分率を使用する場合	按分の基礎とする金額 ＿＿＿＿円 按分率 ＿＿＿＿%
② 按分率を使用しない場合	充当の考え方

領収書等添付欄

[redacted]

02-09-04 振替　*11,880 セゾンリース

○他店支払いの小切手等でご入金のときは、摘要欄にお払戻しができる予定日を表示します。お支払可能時刻は小切手等の種類により異ります。詳細は窓口にご照会ください。

第４号様式（第５条関係）（Ａ４）

整理番号

領収書等貼付用紙

費目 ※該当する費目に✔をつける	支出額 ※政務活動費充当額を記入
	15,768 円
☐ 調査研究費　☐ 研修費　☐ 会議費 ☐ 資料作成費　☐ 資料購入費　☐ 広報・広聴費 ☐ 人件費　☑ 事務費　☐ 事務所費 ☐ 要請・陳情活動費	支出年月日 令和 2 年 9 月 4 日
	使用者 ※領収書で明白な場合は記入不要 竹下　隆
支出内容 主装置リース料　9 月分	

※領収書記載金額の一部を政務活動費で計上する場合（①又は②を記入）

① 按分率を使用する場合	按分の基礎とする金額 ＿＿＿＿円 按分率 ＿＿＿＿％
② 按分率を使用しない場合	充当の考え方

領収書等添付欄

[redacted]

02-09-04	振替	*15,768	ｾｿﾞﾝﾘｰｽ

[redacted]

○他店支払いの小切手等でご入金のときは、摘要欄にお払戻しができる予定日を表示します。お支払可能時刻は小切手等の種類により異なります。詳細は窓口にご照会ください。

第４号様式（第５条関係）（Ａ４）

整理番号

領収書等貼付用紙

費目 ※該当する費目に✔をつける	支出額 ※政務活動費充当額を記入
	2,566 円
☐ 調査研究費　☐ 研修費　☐ 会議費 ☐ 資料作成費　☐ 資料購入費　☐ 広報・広聴費 ☐ 人件費　☑ 事務費　☐ 事務所費 ☐ 要請・陳情活動費	**支出年月日** 令和 2 年 9 月 8 日
	使用者 ※領収書で明白な場合は記入不要 **竹下　隆**
支出内容 事務所備品代（来客用お茶・ボールペン・養生テープ・ガムテープ・輪ゴム・ペーパータオル）	

※領収書記載金額の一部を政務活動費で計上する場合（①又は②を記入）

① 按分率を使用する場合	按分の基礎とする金額 ＿＿＿＿円 按分率 ＿＿＿＿％
② 按分率を使用しない場合	充当の考え方

領収書等添付欄

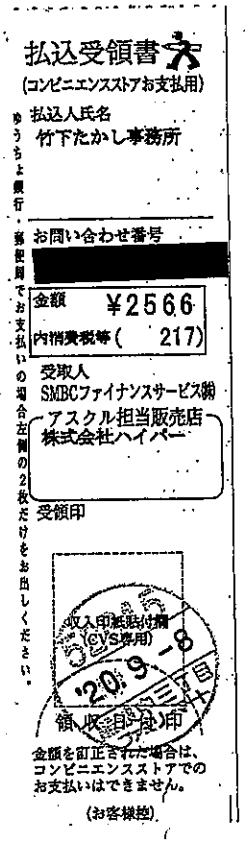

納品書 金額は全て消費税込みで表示しております。

ASKUL

伝票番号	79039000

029033-151

お買い上げありがとうございます。請求書は後日お送り致します。
カード決済の場合は、カード会社から請求書が届きます。

〒 556-0011
大阪府大阪市浪速区
難波中3-18-11
東ビル１階
竹下たかし事務所　様

お問い合わせ番号 [redacted] 06-6647-5508

竹下たかし事務所　様

アスクル担当販売店
株式会社ハイパー
関東ＰＲ

ご担当者:＊＊＊＊様　ご発注日:20/08/04　出荷日:20/08/04　納品日:20/08/05　摘要:

申込番号／商品名	数量	単価	金額	摘要
013223　茶の間　2.0L　1箱（6本入）	1	948	948	8.0
8467788　ジェットストリーム0.38mm　黒インク SXN15038.24	2	125	250	10.0
1587793　現場のチカラ　養生テープ　若葉色　幅50mm×長さ25m	2	248	496	10.0
871463　布粘着テープＮＯ．１０２Ｎ　５０ＭＭ	1	386	386	10.0
337428　オーバンド　＃１６　１００Ｇ入り	1	206	206	10.0
2808315　ペーパータオル 中判 シングル バージンパルプ 1個（200枚入）	2	140	280	10.0

アスクルお客様サービスデスク ０１２０－３４５－８６１	合計金額	2,566
	うち非課税商品額	0

直送品の場合は、上記「納品日」項目の日付が
商品同梱の納品書の記載と異なる場合がございます。

1/E

第４号様式（第５条関係）（Ａ４）

整理番号

領収書等貼付用紙

費目 ※該当する費目に✔をつける	支出額 ※政務活動費充当額を記入
	739 円
☐ 調査研究費　☐ 研修費　☐ 会議費 ☐ 資料作成費　☐ 資料購入費　☐ 広報・広聴費 ☐ 人件費　☒ 事務費　☐ 事務所費 ☐ 要請・陳情活動費	支出年月日 2 年 9 月 14 日
	使用者 ※領収書で明白な場合は記入不要 竹下 隆
支出内容 来客用ウォーターサーバー代 ・ 振込料	

※領収書記載金額の一部を政務活動費で計上する場合（①又は②を記入）

① 按分率を使用する場合	按分の基礎とする金額 ＿＿＿＿ 円 按分率 ＿＿＿＿ %
② 按分率を使用しない場合	充当の考え方

領収書等添付欄

キャッシュサービスご利用明細

毎度ありがとうございます。
お取引内容をお確かめのうえ、お持ち帰りください。
リそな銀行

取引銀行	取引店	口座番号
0010	0125	[redacted]
取扱店	お取引日	時刻
11441	02-09-14	12:16
お取引内容	お取引金額(円)	手数料
振込	¥629	¥110
お取引後の残高(円)		おつり
**********		

IC認証
電信

お振込明細またはご案内

お受取人
リソナ
センリチフウオウ
普通 [redacted]
ハクバウオーターハンバイ(カ) オオサカ様
登録番号 0002

ご依頼人
タケシタ タカシ様
電話番号 [redacted]
取扱番号 140004

*印紙税を納付しない場合は*印で消しております。→

印紙税申告納付につき東京都税務署承認済

御請求書

556-0011
大阪市浪速区難波中
3-18-11　東ビル1階
竹下隆事務所　御中

[redacted]

請求日　2020/9/4
請求Ｎｏ　2009000323[redacted]

399-0004　長野県[redacted]１６
白馬ウォーター販売[redacted]計算センター
TEL　0263-24-3898　[redacted]24-3899
《ピュアなお水お届けします》

2020/08/末日締	
前回御請求額	¥4,031
御入金額	¥4,031
繰越金額	¥0
今回御買上額	¥629
(内消費税額10%)	(¥57)
(内消費税額8%)	(¥0)
今回御請求額	¥629

平素はアルピナウォーターを御愛飲頂きまして誠に有難うございます。
下記の通りご請求申し上げますのでよろしくお願い申し上げます。

■銀行でのお振込の際には、お手数ですが振込依頼人様の前に以下の番号をご記入いただきますようお願い申し上げます。
[redacted]

■振込先口座
八十二銀行 松本営業部　普通[redacted]白馬ウォーター販売（株）
りそな銀行 松本支店　普通[redacted]白馬ウォーター販売（株）
りそな銀行 千里中央支店　普通[redacted]白馬ウォーター販売（株）
りそな銀行 名古屋駅前支店　普通[redacted]白馬ウォーター販売（株）
■恐れ入りますが、お振込手数料はお客様ご負担でお願いいたします。

日付	商品コード	商品名	数量	単位	単価	金額（税込）	備考
≪お買上明細≫							
2020/08/31	12000010	サーバーレンタル料（月額）	1		629	629	
		今月お買上額				629	
					10%対象	629	(内消費税額　57円)
					8%対象	0	(内消費税額　0円)
≪ご入金明細≫							
2020/08/12		銀行振込				4,031	
		ご入金合計				4,031	

第４号様式（第５条関係）（Ａ４）

整理番号

領収書等貼付用紙

費目 ※該当する費目に✔をつける	支出額 ※政務活動費充当額を記入
	15448 円
□ 調査研究費　□ 研修費　□ 会議費 □ 資料作成費　□ 資料購入費　□ 広報・広聴費 □ 人件費　☑ 事務費　□ 事務所費 □ 要請・陳情活動費	支出年月日 令和 2 年 9 月 30 日 使用者 ※領収書で明白な場合は記入不要 竹下　隆
支出内容 携帯電話代・事務所電話代　9 月分	

※領収書記載金額の一部を政務活動費で計上する場合（①又は②を記入）

① 按分率を使用する場合	按分の基礎とする金額 13143 円（携帯電話代） 按分率 50 %
② 按分率を使用しない場合	充当の考え方

領収書等添付欄

13143 × 0.5 = 6571
6571 + 8877（事務所電話代）= 15448

普通預金（兼お借入明細）

年 月 日	摘要	お支払金額(円)	お預り金額(円)	差引残高（「－」の表示がある場合は、お借入残高を表わします。）(円)
[redacted]				
02-09-30	電話	*22,020	ドコモ ケイタイ	
[redacted]				

口座振替のご案内（ドコモご利用分）

556-0011
大阪市浪速区難波中3丁目18-11
東ビル 1階
竹下 隆 様

郵便区内特別

0081121#

0200922030128316 14

00621459

NTTファイナンス

NTTファイナンス株式会社
〒108-0075 東京都港区港南1-2-70[redacted]

発行年月日 2020年 9月14日発行
発行会社 NTTファイナンス株式会社
料金センター
お問合せ先 0120-800-010(ドコモ)
【郵付先】
〒530-0012 大阪市北区梅ヶ枝1-6-1
NLC梅の宮ビル
利用コード 6T1EFE 1-12-22M-000405-601243
<000000> 00002

日頃、NTTファイナンスをご利用いただきまして誠にありがとうございます。
下記に記載の料金をご指定の口座から振替させていただきます。

(1/4ページ)

お客様電話番号等 (BILLING NUMBER) お客様番号 (CUSTOMER NUMBER)	請求年月 (MONTH OF ISSUE)	振替金額 (TRANSFER AMOUNT OF MONEY)	振替日 (TRANSFER DATE)
[redacted]	2020年 9月ご請求分	22,020円	2020年 9月30日(水)

【NTTファイナンスからのお知らせ】
＊＊＊ NTTグループ各社ご請求金額 ＊＊＊

NTTドコモ分ご請求額	22,020円
(合計)	22,020円

詳細については、「ご請求内訳」をご覧ください。

【NTTドコモからのお知らせ】
＊＊＊ 電話番号毎のご利用金額 (税込) ＊＊＊

[redacted]	4,279円
	8,864円
	8,877円

前月ご請求金額	22,068円 (税込)
[redacted]	
ポイントプラス 2020年ご利用分	電話番号毎のご請求内訳をご確認ください。

dポイントのお知らせ

dポイントがたまる・つかえる街のお店やネットサイトはどんどん拡大中です。普段よく利用されているあのお店やあのサイトでも、dポイントがたまる・つかえるかもしれません。ぜひ「dポイントクラブサイト」で最新情報をご確認ください。

※振替日に振替が出来なかった場合は延滞利息を加算させていただく場合があります。
If the payment cannot be transferred on that date, interest on any unpaid balance may be charged.

※口座振替をご利用のお客様で、振替日に振替ができなかった場合は、原則として、ご請求月の翌月15日に再度振替させていただきます。
なお、振替日が土曜・日曜・祝日の場合は、翌営業日に振替させていただきます。

NTTファイナンス株式会社 電話料金等料金領収証（ドコモご利用分）
RECEIPT OF TELECOMMUNICATION CHARGES

(2020年 9月14日発行)

お客様電話番号等 (BILLING NUMBER) お客様番号 (CUSTOMER NUMBER)
[redacted]

ご請求先氏名 (CUSTOMER NAME)
竹下 隆 様

2020年 8月ご請求分	
2020年 8月 31日振替	
領収金額(AMOUNT RECEIVED)	22,068円
金融機関名 BANK/POST OFFICE	＊＊＊＊＊＊＊＊＊＊＊＊＊
口座番号 ACCOUNT	＊＊＊

右記、ご利用料金を口座振替により領収いたしました。
The following amount was transferred from your account.

印紙税申告納付につき芝税務署承認済

NTTファイナンス株式会社[redacted]
〒108-0075
東京都港区港南1-2-70[redacted]

お客様電話番号等 BILLING NUMBER	[redacted]	請求年月 MONTH OF ISSUE	2020年 9月ご請求分

ご請求内訳

(お客様番号 [redacted]

内訳項目 金額(円) CHARGE BREAKDOWN BY CATEGORY(YEN)	内訳金額(円) AMOUNT (YEN)	請求内訳等詳細 DETAILS OF CHARGE BREAKDOWN (本内訳は、各サービス提供事業者が発行したものです。)	税区分 TAX
【合計請求額の請求内訳】		詳細は電話番号毎内訳をご覧ください。	
◇基本使用料等 (計)			
10,080	10,080	基本使用料	合算
◇通話料・通信料 (計)			
1,143	57	FOMA・SMS通信料	合算
	220	通話料	合算
	938	国内通話料 (ドコモ光電話)	合算
	31	国際通話料 (ドコモ光電話)	合算
	0	当月無料通話適用額 (ドコモ光電話)	合算
	240	他社発着信料 (ドコモ光電話)	合算
◇パケット定額料等 (計)			
5,400	6,500	パケット定額料	合算
	-800	パケット定額料 (ドコモ光セット割)	合算
	800	パケット定額料 (ごえもん)	合算
	500	シェアオプション定額料	合算
	0	パケット定額料 (通信料)	合算
◇その他ご利用料金等 (計)			
3,278	3,222	付加機能使用料	合算
	0	ドコモWi-Fi利用料	合算
	50	端末補償サービス	非対象
	8	ユニバーサルサービス料	合算
◇決済サービス等利用料			
130	130	spモード決済 (iTunes)	非対象
◇消費税等相当額 (計)			
1,989	1,989	消費税等相当額 (合計) 合算表示の料金合計×10%	
◇合計			
22,020	22,020	当月ご請求分	
【電話番号毎の請求内訳】			
[redacted]		様 ご利用料 8,[illegible]	
◇基本使用料等 (計)			
980	980	シェアプラン(ライト)	合算
◇通話料・通信料 (計)			
220	220	通話料 (割引適用後)	合算
	(2,280)	(内訳) ファミリー割引適用分 (ドコモ)	
	(2,280)	ファミリー割引 対象額2,280円×100%	
	(220)	(内訳) 通常通話料金適用分	
◇シェア定額等 (計)			
500	500	Xiシェアオプション定額料	合算
	0	参考:当月利用データ量 [illegible] GB 通信料割合 [illegible]	
◇その他ご利用料金等 (計)			
2,072	300	SMS利用料	合算
	300	留守番電話サービス利用料	合算
	100	mydocomo ストレージ利用料	合算
	380	スゴ得コンテンツ利用料	合算
	400	ケータイ補償プラス利用料 (500円)	非対象
	-380	いちおしパック割引料	合算

＊＊＊NTTドコモからのお知らせ＊＊＊

●各種お申込み・お手続き、ご契約内容の確認などは、インターネットからできます。
【スマートフォン】はdメニュー、【iモード】はiMenu、【PC】はドコモHPのマイドコモから「ドコモオンライン手続き」をご利用いただけます。
●弊社分請求額のうち、料金回収代行分は、NTTファイナンスへ請求事務を委託しています。

[illegible]

お客様電話番号等 BILLING NUMBER	[redacted]	請求年月 MONTH OF ISSUE	2020年 9月ご請求分

請求内訳

(お客様番号 [redacted]

内訳項目 金額(円) CHARGE BREAKDOWN BY CATEGORY (YEN)	内訳金額(円) AMOUNT (YEN)	請求内訳等詳細 DETAILS OF CHARGE BREAKDOWN (本内訳は、各サービス提供事業者が発行したものです。)		税区分 TAX
	200	あんしんセキュリティ利用料		合算
	50	[redacted]		合算
	400	あんしん遠隔サポート利用料		合算
	330	[redacted]		合算
	50	ケータイお探しサービス利用料		合算
	50	[redacted]		合算
	300	ドコモWi-Fi利用料(spモード)		合算
	300	[redacted]		合算
	2	ユニバーサルサービス料/基本	1番号あたり2円のご請求となります	合算
◇決済サービス金額等				
130	130	spモード決済(iTunes)	9月請求分-	非対象等
◇消費税等相当額(計)				
377	377	消費税等相当額(合計)	合算表示の料金合計×10%	
◇合計				
4,279	4,279	合計		
		[redacted]		
		○継続利用期間は、8月末で	9年9か月となりました。	
		[redacted]		
		○ポイントのお知らせ		
		[redacted]		
		(ポイント進呈の対象になるご利用金額は、	3,772円です。)	
		[redacted]		
		○ステージのお知らせ		
		[redacted]		
		※その他のステージ情報はWEBをご確認ください。		
[redacted]		ご利用期間(8/1~8/31)		
◇基本使用料等(計)				
2,200	2,200	カケホーダイプラン(ケータイ)		合算
◇通話料等(計)				
57	57	FOMA・SMS通信料	8月ご利用分	合算
◇パケット定額料等(計)				
4,900	6,500	シェアパック5(小容量)定額料		合算
	-800	[redacted]		合算
	-800	ずっとドコモ割プラス(料金割引)		合算
	0	[redacted]		合算
	0	(参考)当月ご利用データ量	0.1G(通信速度制限含む)	合算
◇その他ご利用料等(計)				
902	300	iモード利用料		合算
	100	[redacted]		合算
	300	ケータイ補償お届けサービス利用料(300)		合算
	150	[redacted]		合算
	50	請求書発行手数料	9月請求分	合算
	2	ユニバーサルサービス料/基本	1番号あたり2円のご請求となります	合算
◇消費税等相当額(計)				
805	805	消費税等相当額(合計)	合算表示の料金合計×10%	
◇合計				
8,864	8,864	合計		
		<NTTドコモからのお知らせ>		
		○料金利用期間は、8月末で	19年2か月となりました。	
		○カケホーダイ/ライトプランご契約期間は8月末で	1年2か月となりました。	
		○ポイントのお知		

お客様電話番号等 BILLING NUMBER	[redacted]	請求年月 MONTH OF ISSUE	2020年 9月ご請求分

ご請求内訳

(お客様番号 [redacted]

内訳項目 金額(円) CHARGE BREAKDOWN BY CATEGORY(YEN)	内訳金額(円) AMOUNT (YEN)	請求内訳等詳細 DETAILS OF CHARGE BREAKDOWN (本内訳は、各サービス提供事業者が発行したものです。)		税区分 TAX
		8月ご利用分に対する獲得ポイントは、	800です。	
		※その他の獲得ポイントはWEBをご確認ください。		
		8月末のステージは、	プラチナステージです。	
		○個別にご請求のファミリー割引グループ電話番号。	(2020年8月31日現在)	
		[redacted]		
[redacted]		ご利用期間 (8/1~8/31)		
◇基本使用料等				
6,900	5,400	戸建・タイプB/西		合算
		[redacted]		
	1,500	ドコモ光電話バリュー基本使用料	480円の通話料を含みます。	合算
◇通話料・通信料(計)				
866	338	国内通話	4月ご利用分	合算
	-312	繰越通用額	6月ご利用分からの繰越額は480円	合算
	240	他社接続料	7月ご利用分	合算
◇その他ご利用料金等(計)				
304	200	ダブルチャネル		合算
	100	[redacted]		合算
	2	ユニバーサルサービス料/基本	1番号あたり2円のご請求となります	合算
◇消費税等相当額(計)				
807	807	[redacted]		
◇合計				
8,877	8,877	合計		
		<NTTドコモからのお知らせ>		
		[redacted]		
		○ドコモ光/戸建のご契約期間は8月末で	9か月となりました。	
		[redacted]		
		8月ご利用分に対する獲得ポイントは、	700です。	
		[redacted]		
		※その他の獲得ポイントはWEBをご確認ください。		
		[redacted]		
		8月末のステージは、	プラチナステージです。	
		※その他のステージ情報はWEBをご確認ください。		

第４号様式（第５条関係）（Ａ４）

整理番号

領収書等貼付用紙

費目 ※該当する費目に✔をつける	支出額 ※政務活動費充当額を記入
	1,100 円
☐ 調査研究費　☐ 研修費　☐ 会議費 ☐ 資料作成費　☐ 資料購入費　☐ 広報・広聴費 ☐ 人件費　☑ 事務費　☐ 事務所費 ☐ 要請・陳情活動費	支出年月日 令和 2 年 10 月 1 日
	使用者 ※領収書で明白な場合は記入不要 竹下　隆
支出内容 インターネット費用　7 月分	

※領収書記載金額の一部を政務活動費で計上する場合（①又は②を記入）

① 按分率を使用する場合	按分の基礎とする金額 ＿＿＿＿円 按分率 ＿＿＿＿％
② 按分率を使用しない場合	充当の考え方

領収書等添付欄

普通預金（兼お借入明細）

4

年－月－日	摘要	お支払金額(円)	お預り金額(円)	差引残高（「－」の表示がある場合は、お借入残高を表わします。）(円)
[redacted]				
02-10-01	振替	*192,302	ﾎﾟｹｯﾄｶｰﾄﾞ	
[redacted]				

【新規ご利用金額の明細】　※S:ショッピングご利用分 C:キャッシングご利用分

本書面において、「ご利用金額」のうちショッピングに係るものは「現金価格」を表します。

ご利用年月日	ご利用内容／店名	区分	ご利用金額(円)	備考　＜海外ご利用分は現地通貨額／換算レート(円)＞
2020 7 31	ASAHIネット	S	1,100	
	[redacted]			
	合 計		192,302	

返品等でご利用の一部に取消しが発生した場合、該当ご利用金額全額の取消しと、一部取消し分を差し引いたご利用額が記載されます。　※一部取消し額は記載されません。

今回獲得クレジットポイント

	JCB/iD加盟店	特別ポイント	合計
今回ご利用金額	192,302円	0円	192,302円
今回獲得ポイント数	961pt	0pt	961pt

※2019年11月1日以降のファミリーマートご利用分のクレジットポイントは、「JCB加盟店／iD加盟店」に含まれています。ショッピングポイントはご利用の3日後に加算されており、この欄には表記されません。
※Tポイント確認は「Tサイト「Tポイント／Tカード」(http://tsite.jp)でご確認いただけます。

会員専用ネットサービス

各種お手続き等、便利なサービスをご利用いただけます。
▶https://ftcard.pocketcard.co.jp

主なサービス			
	ご利用代金明細書照会	キャンペーン応募	お支払金額変更
	ご利用可能額照会	Web明細登録	登録情報照会・変更

ショッピングリボ払いについて

●ショッピングリボ払いご利用後は、毎月のご利用代金明細書で必ずご利用残高やお支払金額をご確認ください。●月々のお支払金額を熟慮して、ご自身のお支払能力に合った計画的なカードのご利用を心がけてください。●ご利用残高は、全額または一部を繰上げ返済することができます。
●ショッピングリボ払いについてはホームページ(https://ftcard.pocketcard.co.jp)でもご案内しております。

店頭支払いコースのお客様へ　「手数料(ショッピングに係るもの)の返金」または「既にお支払いいただいたご利用金額の返金」が発生した場合、上記明細に各「返金額」が記載されますが、「今回ご請求金額」への反映(減算)はお支払期日の前月末頃となります。毎月11日～25日頃のFamiポートの画面では、返金額が反映される前のご請求金額が表示されますので、あらかじめご了承ください。

●商品瑕疵、役務の未提供などを理由に支払を止めることができる場合があります。

今回のご請求金額については、裏面をご確認ください。

第４号様式（第５条関係）（Ａ４）

整理番号

領収書等貼付用紙

費目 ※該当する費目に✔をつける	支出額 ※政務活動費充当額を記入
	15,768 円
☐ 調査研究費　☐ 研修費　☐ 会議費 ☐ 資料作成費　☐ 資料購入費　☐ 広報・広聴費 ☐ 人件費　☑ 事務費　☐ 事務所費 ☐ 要請・陳情活動費	支出年月日 令和 2 年 10 月 5 日
	使用者 ※領収書で明白な場合は記入不要 竹下　隆
支出内容 主装置リース料 10 月分	

※領収書記載金額の一部を政務活動費で計上する場合（①又は②を記入）

① 按分率を使用する場合	按分の基礎とする金額 ＿＿＿＿円 按分率 ＿＿＿＿％
② 按分率を使用しない場合	充当の考え方

領収書等添付欄

普通預金（兼お借入明細）

年－月－日	摘要	お支払金額(円)	お預り金額(円)	差引残高（「－」の表示がある場合は、お借入残高を表わします。）(円)
[redacted]				
02-10-05	振替	*15,768	セリーンリース	
[redacted]				