第４号様式（第５条関係）（A4）

整理番号

領収書等貼付用紙

費　目　※該当する費目に✔をつける	支出額　※政務活動費充当額を記入
	3,250円
☑ 調査研究費　☐ 研修費　☐ 会議費	支出年月日
☐ 資料作成費　☐ 資料購入費　☐ 広報・広聴費	令和　2年 8月 16日
☐ 人件費　☐ 事務費　☐ 事務所費	使用者　※領収書で明白な場合は記入不要
☐ 要請・陳情活動費	坂井　はじめ
支出内容	
ガソリン代	

※領収書記載金額の一部を政務活動費で計上する場合（①又は②を記入）

① 按分率を使用する場合	按分の基礎とする金額　6,500 円 按分率　50 %
② 按分率を使用しない場合	充当の考え方

領収書等添付欄

（株）ダイヤ昭石
セルフ十三
大阪府大阪市淀川区
三津屋中２丁目１３－１２
TEL:06-6390-7767　SS:10355-11772

領収書

2020/08/16(日) 13:52　伝票No.6267
取引通番 0457

[redacted]　様
10355
現金フリー

012000　8306
レギュラーガソリン　P01　¥6500
数量　49.62L
単価　@131
十三　ガソリン軽油２円引き
（単価 2円引 適用済）

合計　¥6,500
（内税分消費税　¥591）
お預り　¥10,000
お釣り　¥3,500
4:0000000-0:0000000
係員 [redacted]　01
処理日付：2020/08/16　8306-8306
100取引
上記にて領収書に替えさせて頂きます

第４号様式（第５条関係）（Ａ４）

整理番号

領収書等貼付用紙

費目 ※該当する費目に✔をつける	支出額 ※政務活動費充当額を記入
☑ 調査研究費　☐ 研修費　☐ 会議費	3,207 円
☐ 資料作成費　☐ 資料購入費　☐ 広報・広聴費	支出年月日 令和 2 年 8 月 25 日
☐ 人件費　☐ 事務費　☐ 事務所費	使用者 ※領収書で明白な場合は記入不要
☐ 要請・陳情活動費	坂井　はじめ
支出内容 ガソリン代	

※領収書記載金額の一部を政務活動費で計上する場合（①又は②を記入）

① 按分率を使用する場合	按分の基礎とする金額 6,414 円 按分率 50 %
② 按分率を使用しない場合	充当の考え方

領収書等添付欄

（株）ダイヤ昭石
セルフ十三
大阪府大阪市淀川区
三津屋中２丁目１３－１２
TEL:06-6390-7767　SS:10355-11772

領収書

2020/08/25(火) 17:37　伝票No.1392
取引通番 3461

[redacted] 様
10355
現金フリー

012000　2754
レギュラーガソリン　P07　¥6414
数量　50.50L
単価　@127
セルフ十三ＳＳ　２円引きクーポン券
（単価 2円引 適用済）

合計　¥6,414
（内税分消費税　¥583）
お預り　¥10,000
お釣り　¥3,586
[redacted]4:0000000-0:0000000
係員 [redacted] 03
処理日付：2020/08/25　2754-2754
100取引
上記にて領収書に替えさせて頂きます

第４号様式（第５条関係）（Ａ４）

整理番号

領収書等貼付用紙

費目 ※該当する費目に✔をつける	支出額 ※政務活動費充当額を記入
☑ 調査研究費　☐ 研修費　☐ 会議費	2,545 円
☐ 資料作成費　☐ 資料購入費　☐ 広報・広聴費	支出年月日 令和 2 年 9 月 19 日
☐ 人件費　☐ 事務費　☐ 事務所費	使用者 ※領収書で明白な場合は記入不要
☐ 要請・陳情活動費	坂井　はじめ
支出内容	
ガソリン代	

※領収書記載金額の一部を政務活動費で計上する場合（①又は②を記入）

① 按分率を使用する場合	按分の基礎とする金額 5090 円 按分率 50 %
② 按分率を使用しない場合	充当の考え方

領収書等添付欄

（株）ダイヤ昭石
セルフ十三
大阪府大阪市淀川区
三津屋中２丁目１３－１２
TEL:06-6390-7767　SS:10355-11772

領収書

2020/09/19(土) 16:17　伝票No.1563
取引通番 1279

[redacted]　様
10355
現金フリー

012000　4265
レギュラーガソリン　P07　¥5090
数量　40.72L
単価　@125
セルフ十三ＳＳ　２円引きクーポン券
（単価 2円引 適用済）

合計　¥5,090
（内税分消費税　¥463）
お預り　¥10,000
お釣り　¥4,910
4:0000000-0:0000000
係員：[redacted]　03
処理日付：2020/09/19　4265-4265
100取引
上記にて領収書に替えさせて頂きます

第４号様式（第５条関係）（Ａ４）

整理番号

領収書等貼付用紙

費目 ※該当する費目に✔をつける	支出額 ※政務活動費充当額を記入
☑ 調査研究費　☐ 研修費　☐ 会議費 ☐ 資料作成費　☐ 資料購入費　☐ 広報・広聴費 ☐ 人件費　☐ 事務費　☐ 事務所費 ☐ 要請・陳情活動費	2,989 円
	支出年月日 令和 2 年 10 月 3 日
	使用者 ※領収書で明白な場合は記入不要 坂井　はじめ
支出内容 ガソリン代	

※領収書記載金額の一部を政務活動費で計上する場合（①又は②を記入）

① 按分率を使用する場合	按分の基礎とする金額 5,979 円 按分率 50 %
② 按分率を使用しない場合	充当の考え方

領収書等添付欄

（株）ダイヤ昭石
セルフ十三
大阪府大阪市淀川区
三津屋中２丁目１３－１２
TEL:06-6390-7767　SS:10355-11772

領収書

2020/10/03(土) 15:41　伝票No.5961
取引通番 0473

[redacted] 様
10355
現金フリー

012000　0537
レギュラーガソリン　P07　¥5979
数量　47.08L
単価　@127
セルフ十三ＳＳ　２円引きクーポン券
（単価 2円引 適用済）

合計　¥5,979
（内税分消費税　¥544）
お預り　¥10,000
お釣り　¥4,021
[redacted]:0000000-0:0000000
係員 [redacted] 03
処理日付：2020/10/03　0537-0537
100取引
上記にて領収書に替えさせて頂きます

第４号様式（第５条関係）（Ａ４）

整理番号

領収書等貼付用紙

費目 ※該当する費目に✔をつける	支出額 ※政務活動費充当額を記入
☑ 調査研究費　☐ 研修費　☐ 会議費	2,785 円
☐ 資料作成費　☐ 資料購入費　☐ 広報・広聴費	支出年月日 令和 2 年 10 月 13 日
☐ 人件費　☐ 事務費　☐ 事務所費	使用者 ※領収書で明白な場合は記入不要
☐ 要請・陳情活動費	坂井　はじめ
支出内容	ガソリン代

※領収書記載金額の一部を政務活動費で計上する場合（①又は②を記入）

① 按分率を使用する場合	按分の基礎とする金額 5570 円 按分率 50 %
② 按分率を使用しない場合	充当の考え方

領収書等添付欄

（株）ダイヤ昭石
セルフ十三
大阪府大阪市淀川区
三津屋中２丁目１３－１２
TEL:06-6390-7767　SS:10355-11772

領収書

2020/10/13(火) 16:16　伝票No.1017
取引通番 3405

[redacted] 様
10355
現金フリー

012000　4863
レギュラーガソリン　P07　¥5570
数量　43.18L
単価　@129

合計　¥5,570
(内税分消費税　¥506)
お預り　¥10,000
お釣り　¥4,430
係員 [redacted]:0000000-0:0000000
03
処理日付：2020/10/13　4863-4863
100取引
上記にて領収書に替えさせて頂きます

おつり引換券

第４号様式（第５条関係）（Ａ４）

整理番号

領収書等貼付用紙

費目 ※該当する費目に✔をつける	支出額 ※政務活動費充当額を記入
☑ 調査研究費　☐ 研修費　☐ 会議費	3,197円
☐ 資料作成費　☐ 資料購入費　☐ 広報・広聴費	支出年月日 令和 2 年 10 月 24 日
☐ 人件費　☐ 事務費　☐ 事務所費	使用者 ※領収書で明白な場合は記入不要
☐ 要請・陳情活動費	坂井　はじめ
支出内容	
ガソリン代	

※領収書記載金額の一部を政務活動費で計上する場合（①又は②を記入）

① 按分率を使用する場合	按分の基礎とする金額 6,395 円 按分率 50 %
② 按分率を使用しない場合	充当の考え方

領収書等添付欄

（株）ダイヤ昭石
セルフ十三
大阪府大阪市淀川区
三津屋中２丁目１３－１２
TEL:06-6390-7767　SS:10355-11772

領収書

2020/10/24(土) 18:49　伝票No.4467
取引通番 1722

[redacted] 様
10355
現金フリー

012000　9788
レギュラーガソリン　P01　¥6395
数量　51.16L
単価　@125
セルフ十三ＳＳ　２円引きクーポン券
（単価 2円引 適用済）

合計　¥6,395
(内税分消費税　¥581)
お預り　¥10,000
お釣り　¥3,605
[redacted]4:0000000-0:0000000
係員 [redacted] 01
処理日付：2020/10/24　9788-9788
100取引
上記にて領収書に替えさせて頂きます

第４号様式（第５条関係）（Ａ４）

整理番号

領収書等貼付用紙

費目 ※該当する費目に✔をつける	支出額 ※政務活動費充当額を記入
☑ 調査研究費　☐ 研修費　☐ 会議費	3,012 円
☐ 資料作成費　☐ 資料購入費　☐ 広報・広聴費	支出年月日
☐ 人件費　☐ 事務費　☐ 事務所費	令和 2 年 11 月 9 日
☐ 要請・陳情活動費	使用者 ※領収書で明白な場合は記入不要
	坂井　はじめ
支出内容	
ガソリン代	

※領収書記載金額の一部を政務活動費で計上する場合（①又は②を記入）

① 按分率を使用する場合	按分の基礎とする金額 6,025 円 按分率 50 %
② 按分率を使用しない場合	充当の考え方

領収書等添付欄

（株）ダイヤ昭石
セルフ十三
大阪府大阪市淀川区
三津屋中２丁目１３－１２
TEL:06-6390-7767　SS:10355-11772

領収証兼書

2020/11/09(月) 14:04　伝票No.1114
取引通番 1130

[redacted] 様
10355
現金フリー

012000　6465
レギュラーガソリン　P01　¥6025
数量　48.20L
単価　@125
セルフ十三ＳＳ　２円引きクーポン券
（単価 2円引 適用済）

合計　¥6,025
（内税分消費税　¥548）
お預り　¥10,000
お釣り　¥3,975
[redacted]:0000000-0:0000000
係員：[redacted]　01
処理日付：2020/11/09　6465-6465
100取引
上記にて領収書に替えさせて頂きます

第４号様式（第５条関係）（Ａ４）

整理番号

領収書等貼付用紙

費目 ※該当する費目に✔をつける	支出額 ※政務活動費充当額を記入
☑ 調査研究費　☐ 研修費　☐ 会議費	3,139 円
☐ 資料作成費　☐ 資料購入費　☐ 広報・広聴費	支出年月日 令和 2 年 11月 17日
☐ 人件費　☐ 事務費　☐ 事務所費	使用者 ※領収書で明白な場合は記入不要
☐ 要請・陳情活動費	坂井　はじめ
支出内容	
ガソリン代	

※領収書記載金額の一部を政務活動費で計上する場合（①又は②を記入）

① 按分率を使用する場合	按分の基礎とする金額 6,279 円 按分率 50 %
② 按分率を使用しない場合	充当の考え方

領収書等添付欄

（株）ダイヤ昭石
セルフ十三
大阪府大阪市淀川区
三津屋中２丁目１３－１２
TEL:06-6390-7767　SS:10355-11772

領収書

2020/11/17(火) 15:04　伝票No.3681
取引通番 3600

[redacted] 様
10355
現金フリー

012000　0157
レギュラーガソリン　P07　¥6279
数量　50.23L
単価　@125
セルフ十三ＳＳ　２円引きクーポン券
（単価 2円引 適用済）

合計　¥6,279
（内税分消費税　¥571）
お預り　¥10,000
お釣り　¥3,721
[redacted]4:0000000-0:0000000
係員：[redacted]03
処理日付：2020/11/17　0157-0157
100取引
上記にて領収書に替えさせて頂きます

第４号様式（第５条関係）（Ａ４）

整理番号

領収書等貼付用紙

費目 ※該当する費目に✔をつける	支出額 ※政務活動費充当額を記入
☑ 調査研究費　☐ 研修費　☐ 会議費	2,845 円
☐ 資料作成費　☐ 資料購入費　☐ 広報・広聴費	支出年月日
☐ 人件費　☐ 事務費　☐ 事務所費	令和 2 年 11 月 29 日
☐ 要請・陳情活動費	使用者 ※領収書で明白な場合は記入不要
	坂井　はじめ
支出内容	
ガソリン代	

※領収書記載金額の一部を政務活動費で計上する場合（①又は②を記入）

① 按分率を使用する場合	按分の基礎とする金額 5,691 円 按分率 50 %
② 按分率を使用しない場合	充当の考え方

領収書等添付欄

（株）ダイヤ昭石
セルフ十三
大阪府大阪市淀川区
三津屋中２丁目１３－１２
TEL:06-6390-7767　SS:10355-11772

領収書

2020/11/29(日) 14:14　伝票No.7309
取引通番 2043

[redacted] 様
10355
現金フリー

012000　5395
レギュラーガソリン　P01　¥5691
数量　44.12L
単価　@129
セルフ十三ＳＳ　２円引きクーポン券
（単価 2円引 適用済）

合計　¥5,691
(内税分消費税　¥517)
お預り　¥10,000
お釣り　¥4,309
[redacted]:0000000-0:0000000
係員 [redacted] 01
処理日付：2020/11/29　5395-5395
100取引
上記にて領収書に替えさせて頂きます

がんばろう。

第４号様式（第５条関係）（Ａ４）

整理番号

領収書等貼付用紙

費　目　※該当する費目に✔をつける	支出額　※政務活動費充当額を記入
☑ 調査研究費　☐ 研修費　☐ 会議費	1,963 円
☐ 資料作成費　☐ 資料購入費　☐ 広報・広聴費	支出年月日
☐ 人件費　☐ 事務費　☐ 事務所費	令和 2 年 12 月 12 日
☐ 要請・陳情活動費	使用者　※領収書で明白な場合は記入不要
	坂井　はじめ
支出内容	
ガソリン代	

※領収書記載金額の一部を政務活動費で計上する場合（①又は②を記入）

① 按分率を使用する場合	按分の基礎とする金額 3,926 円 按分率 50 %
② 按分率を使用しない場合	充当の考え方

領収書等添付欄

（株）ダイヤ昭石
セルフ十三
大阪府大阪市淀川区
三津屋中２丁目１３－１２
TEL:06-6390-7767　SS:10355-11772

領収書

2020/12/12(土) 15:23　伝票No.3099
取引通番 0678

[redacted] 様
10355
現金フリー

012000　0835
レギュラーガソリン　P01　¥3926
数量　31.92L
単価　@123
セルフ十三ＳＳ　２円引きクーポン券
（単価 2円引 適用済）

合計　¥3,926
(内税分消費税　¥357)
お預り　¥5,000
お釣り　¥1,074
[redacted]4:0000000-0:0000000
係員 [redacted] 01
処理日付：2020/12/12　0835-0835
100取引
上記にて領収書に替えさせて頂きます

第４号様式（第５条関係）（Ａ４）

整理番号

領収書等貼付用紙

費目 ※該当する費目に✔をつける	支出額 ※政務活動費充当額を記入
☑ 調査研究費　☐ 研修費　☐ 会議費	2,425 円
☐ 資料作成費　☐ 資料購入費　☐ 広報・広聴費	支出年月日 令和 2 年 12 月 28 日
☐ 人件費　☐ 事務費　☐ 事務所費	使用者 ※領収書で明白な場合は記入不要
☐ 要請・陳情活動費	坂井　はじめ
支出内容	
ガソリン代	

※領収書記載金額の一部を政務活動費で計上する場合（①又は②を記入）

① 按分率を使用する場合	按分の基礎とする金額 4,850 円 按分率 50 %
② 按分率を使用しない場合	充当の考え方

領収書等添付欄

（株）ダイヤ昭石
セルフ十三
大阪府大阪市淀川区
三津屋中２丁目１３－１２
TEL:06-6390-7767　SS:10355-11772

領収書

2020/12/28(月) 20:25　伝票No.0530
取引通番 0846

[redacted] 様
10355
現金フリー

012000　8579
レギュラーガソリン　P07　¥4850
数量　36.74L
単価　@132

合計　¥4,850
(内税分消費税　¥441)
お預り　¥10,000
お釣り　¥5,150
係員：[redacted]4:0000000-0:0000000
03
処理日付：2020/12/29　8579-8579
100取引
上記にて領収書に替えさせて頂きます

第４号様式（第５条関係）（Ａ４）

整理番号

領収書等貼付用紙

費目 ※該当する費目に✔をつける	支出額 ※政務活動費充当額を記入
☑ 調査研究費　☐ 研修費　☐ 会議費 ☐ 資料作成費　☐ 資料購入費　☐ 広報・広聴費 ☐ 人件費　☐ 事務費　☐ 事務所費 ☐ 要請・陳情活動費	3,143 円
	支出年月日 令和 3 年 1 月 22 日
	使用者 ※領収書で明白な場合は記入不要 坂井　はじめ
支出内容 ガソリン代	

※領収書記載金額の一部を政務活動費で計上する場合（①又は②を記入）

① 按分率を使用する場合	按分の基礎とする金額 6,287 円 按分率 50 %
② 按分率を使用しない場合	充当の考え方

領収書等添付欄

（株）ダイヤ昭石
セルフ十三
大阪府大阪市淀川区
三津屋中２丁目１３－１２
TEL:06-6390-7767　SS:10355-11772

領収書

2021/01/22(金) 15:47　伝票No.6891
取引通番 1943

[redacted] 様
10355
現金フリー

012000　7804
レギュラーガソリン　P07　¥6287
数量　44.91L
単価　@140

合計　¥6,287
(内税分)消費税　¥572)
お預り　¥10,000
お釣り　¥3,713
係員：[redacted] 4:0000000-0:0000000
03
処理日付：2021/01/22　7804-7804
100取引
上記にて領収書に替えさせて頂きます
がんばろう。

第４号様式（第５条関係）（Ａ４）

整理番号

領収書等貼付用紙

費目 ※該当する費目に✔をつける	支出額 ※政務活動費充当額を記入
☑ 調査研究費　☐ 研修費　☐ 会議費 ☐ 資料作成費　☐ 資料購入費　☐ 広報・広聴費 ☐ 人件費　☐ 事務費　☐ 事務所費 ☐ 要請・陳情活動費	3,688 円
	支出年月日 令和 3 年 3 月 16 日
	使用者 ※領収書で明白な場合は記入不要 坂井　はじめ
支出内容 ガソリン代	

※領収書記載金額の一部を政務活動費で計上する場合（①又は②を記入）

① 按分率を使用する場合	按分の基礎とする金額 7377 円 按分率 50 %
② 按分率を使用しない場合	充当の考え方

領収書等添付欄

（株）ダイヤ昭石
セルフ十三
大阪府大阪市淀川区
三津屋中２丁目１３－１２
TEL:06-6390-7767　SS:10355-11772

領収書

2021/03/16(火) 14:37　伝票No.5747
取引通番 1007

上　様
[redacted]　10355

012000　8793
レギュラーガソリン　P01　¥7377
数量　51.23L
単価　@144

合計　¥7,377
(内税分消費税　¥671)
お預り　¥10,000
お釣り　¥2,623
4:0000000-0:0000000
係員：[redacted]　01
処理日付：2021/03/16　8793-8793
100取引
上記にて領収書に替えさせて頂きます

領収書等添付一覧(坂井　はじめ)

(令和2年度)

費目名	⑤資料購入費

年月日	支出内容	支出	備考	整理番号
令和2年4月30日	新聞代(朝日)4月分	¥3,857		
令和2年4月30日	新聞代(産経)4月分	¥3,857		
令和2年5月29日	新聞代(朝日)5月分	¥3,857		
令和2年5月29日	新聞代(産経)5月分	¥3,857		
令和2年6月30日	新聞代(朝日)6月分	¥3,857		
令和2年6月30日	新聞代(産経)6月分	¥3,857		
令和2年7月31日	新聞代(朝日)7月分	¥3,857		
令和2年7月31日	新聞代(産経)7月分	¥3,857		
令和2年8月31日	新聞代(朝日)8月分	¥3,857		
令和2年8月31日	新聞代(産経)8月分	¥3,857		
令和2年9月30日	新聞代(朝日)9月分	¥3,857		
令和2年9月30日	新聞代(産経)9月分	¥3,857		
令和2年10月26日	新聞代(産経)10月分	¥3,857		
令和2年10月26日	新聞代(朝日)10月分	¥3,857		
令和2年11月30日	新聞代(朝日)11月分	¥3,857		
令和2年11月30日	新聞代(産経)11月分	¥3,857		
令和2年12月25日	新聞代(朝日)12月分	¥3,857		
令和2年12月25日	新聞代(産経)12月分	¥3,857		
令和3年1月29日	新聞代(朝日)1月分	¥3,857		
令和3年1月29日	新聞代(産経)1月分	¥3,857		
令和3年2月25日	新聞代(産経)2月分	¥3,857		
合計		¥80,997		

※領収書等の貼付にあたり、添付事項を一覧に整理し、領収書等貼付用紙の表紙としてご活用ください。

領収書等添付一覧(坂井　はじめ)

(令和2年度)

費目名	⑤資料購入費

年月日	支　出　内　容	支　出	備　考	整理番号
令和3年2月26日	新聞代(朝日)2月分	¥3,857		
令和3年3月29日	新聞代(産経)3月分	¥3,857		
令和3年3月31日	新聞代(朝日)3月分	¥3,857		
合 計		¥11,571		

※領収書等の貼付にあたり、添付事項を一覧に整理し、領収書等貼付用紙の表紙としてご活用ください。

第４号様式（第５条関係）（Ａ４）

整理番号

領収書等貼付用紙

費目 ※該当する費目に✔をつける	支出額 ※政務活動費充当額を記入
	3,857 円
☐ 調査研究費　☐ 研修費　☐ 会議費 ☐ 資料作成費　☑ 資料購入費　☐ 広報・広聴費 ☐ 人件費　☐ 事務費　☐ 事務所費 ☐ 要請・陳情活動費	支出年月日 令和 2 年 4 月 30 日 使用者 ※領収書で明白な場合は記入不要
支出内容 新聞代（朝日4月分）	

※領収書記載金額の一部を政務活動費で計上する場合（①又は②を記入）

① 按分率を使用する場合	按分の基礎とする金額 ＿＿＿＿円 按分率 ＿＿＿＿％
② 按分率を使用しない場合	充当の考え方

領収書等添付欄

2020年04月分

ASA 領収証

No. [redacted]

淀川区新北野１丁目１４－１７
村上ビル２Ｆ

坂井はじめ市政相談所 様

銘柄	部	金額
朝日新聞朝刊※	1	3,857
合計 ※は軽減税率対象品目		¥ 3,857

お知らせ
5月の休刊日
5月7日（木）

毎度ご購読有難うございます。
左記の通り領収致しました。

8%対象　¥3,857（消費税　¥285）

ASA

朝日新聞ｻｰﾋﾞｽｱﾝｶｰ淀川西部
〒532-0021
淀川区田川北１－１３－６　ハイムエーデル１Ｆ
TEL: 06-6301-1919　FAX: 06-6304-2870

ASA 領収印 ｻｰﾋﾞｽｱﾝｶｰ

第４号様式（第５条関係）（Ａ４）

整理番号

領収書等貼付用紙

費目 ※該当する費目に✔をつける	支出額 ※政務活動費充当額を記入
	3,857 円
☐ 調査研究費　☐ 研修費　☐ 会議費 ☐ 資料作成費　☑ 資料購入費　☐ 広報・広聴費 ☐ 人件費　☐ 事務費　☐ 事務所費 ☐ 要請・陳情活動費	支出年月日 令和 2 年 4 月 30 日
	使用者 ※領収書で明白な場合は記入不要
支出内容 新聞代（産経4月分）	

※領収書記載金額の一部を政務活動費で計上する場合（①又は②を記入）

① 按分率を使用する場合	按分の基礎とする金額 ＿＿＿＿円 按分率 ＿＿＿＿％
② 按分率を使用しない場合	充当の考え方

領収書等添付欄

2020年04月分　産経新聞　領収証　No. [redacted]

淀川区新北野１丁目14-17
村上ビル2F
坂井はじめ市政相談所 様

銘柄	部	金額
朝刊※	1	3,857
合計 ※は軽減税率対象品目		¥3,857 (内消費税等¥285)

お知らせ　領収日　年　月　日

毎度ご購読有難うございます。
左記の通り領収致しました。
8%対象　¥3,857
(消費税　¥285)

産経新聞　新大阪専売所
〒532-0011
淀川区西中島２－４－１７
TEL: 06-6301-6019　FAX: 06-6301-9481

産経新聞 領収印 販売所

第４号様式（第５条関係）（Ａ４）

整理番号

領収書等貼付用紙

費目 ※該当する費目に✔をつける	支出額 ※政務活動費充当額を記入
	3,857 円
□ 調査研究費　□ 研修費　□ 会議費 □ 資料作成費　☑ 資料購入費　□ 広報・広聴費 □ 人件費　□ 事務費　□ 事務所費 □ 要請・陳情活動費	支出年月日 令和 2 年 5 月 29 日 使用者 ※領収書で明白な場合は記入不要
支出内容 新聞代（朝日5月分）	

※領収書記載金額の一部を政務活動費で計上する場合（①又は②を記入）

① 按分率を使用する場合	按分の基礎とする金額 ＿＿＿＿円 按分率 ＿＿＿＿％
② 按分率を使用しない場合	充当の考え方

領収書等添付欄

2020年05月分　ASA 領収証

No. [redacted]

淀川区新北野１丁目１４－１７
村上ビル２Ｆ

坂井はじめ市政相談所 様

銘柄	部	金額
朝日新聞朝刊※	1	3,857
合計 ※は軽減税率対象品目		¥ 3,857

お知らせ

6月の休刊日
6月15日(月)

毎度ご購読有難うございます。
左記の通り領収致しました。

8%対象　¥3,857(消費税　¥285)

ASA 朝日新聞サービスアンカー淀川西部
〒532-0021
淀川区田川北１－１３－６　ハイムエーデル１Ｆ
TEL: 06-6301-1919　FAX: 06-6304-2870

ASA 領収印 サービスアンカー

第４号様式（第５条関係）（Ａ４）

整理番号

領収書等貼付用紙

費目 ※該当する費目に✔をつける	支出額 ※政務活動費充当額を記入
	3,857 円
☐ 調査研究費　☐ 研修費　☐ 会議費 ☐ 資料作成費　☑ 資料購入費　☐ 広報・広聴費 ☐ 人件費　☐ 事務費　☐ 事務所費 ☐ 要請・陳情活動費	支出年月日 令和 2 年 5 月 29 日
	使用者 ※領収書で明白な場合は記入不要
支出内容 新聞代（産経5月分）	

※領収書記載金額の一部を政務活動費で計上する場合（①又は②を記入）

① 按分率を使用する場合	按分の基礎とする金額 ＿＿＿＿＿円 按分率 ＿＿＿＿＿％
② 按分率を使用しない場合	充当の考え方

領収書等添付欄

産経新聞 領収証　No. [redacted]

2020年05月分

淀川区新北野１丁目14-17
村上ビル2F
坂井はじめ市政相談所 様

銘柄	部	金額
朝刊※	1	3,857
合計 ※は軽減税率対象品目		¥ 3,857 (内消費税等¥285)

お知らせ　領収日　年　月　日

毎度ご購読有難うございます。
左記の通り領収致しました。

8%対象　¥3,857
(消費税　¥285)

産経新聞　新大阪専売所
〒532-0011
淀川区西中島２－４－１７
TEL: 06-6301-6019　FAX: 06-6301-9481

産経新聞 領収印 販売所

第４号様式（第５条関係）（Ａ４）

整理番号

領収書等貼付用紙

費目　※該当する費目に✔をつける	支出額　※政務活動費充当額を記入
	3,857 円
☐ 調査研究費　☐ 研修費　☐ 会議費 ☐ 資料作成費　☑ 資料購入費　☐ 広報・広聴費 ☐ 人件費　☐ 事務費　☐ 事務所費 ☐ 要請・陳情活動費	支出年月日 令和 2 年 6 月 30 日 使用者　※領収書で明白な場合は記入不要
支出内容 新聞代（朝日6月分）	

※領収書記載金額の一部を政務活動費で計上する場合（①又は②を記入）

① 按分率を使用する場合	按分の基礎とする金額 ＿＿＿＿＿円 按分率 ＿＿＿＿＿％
② 按分率を使用しない場合	充当の考え方

領収書等添付欄

2020年06月分　**ASA 領収証**

No. [redacted]

淀川区新北野１丁目１４－１７
村上ビル２Ｆ
坂井はじめ市政相談所 様

銘柄	部	金額
朝日新聞朝刊※	1	3,857
合計 ※は軽減税率対象品目		¥ 3,857

お知らせ
7月の休刊日
7月13日（月）

毎度ご購読有難うございます。
左記の通り領収致しました。

8%対象　¥3,857（消費税　¥285）

ASA
朝日新聞サービスアンカー淀川西部
〒532-0021
淀川区田川北１－１３－６　ハイムエーデル１Ｆ
TEL: 06-6301-1919　FAX: 06-6304-2870

ASA 領収印 サービスアンカー

第４号様式（第５条関係）（Ａ４）

整理番号

領収書等貼付用紙

費目 ※該当する費目に✔をつける	支出額 ※政務活動費充当額を記入
	3,857 円
□ 調査研究費 □ 研修費 □ 会議費 □ 資料作成費 ☑ 資料購入費 □ 広報・広聴費 □ 人件費 □ 事務費 □ 事務所費 □ 要請・陳情活動費	支出年月日 令和 2 年 6 月 30 日 使用者 ※領収書で明白な場合は記入不要
支出内容 新聞代（産経6月分）	

※領収書記載金額の一部を政務活動費で計上する場合（①又は②を記入）

① 按分率を使用する場合	按分の基礎とする金額 ＿＿＿＿円 按分率 ＿＿＿＿%
② 按分率を使用しない場合	充当の考え方

領収書等添付欄

2020年06月分　産経新聞　領収証　No. [redacted]

淀川区新北野１丁目14-17
村上ビル2F
坂井はじめ市政相談所 様

銘柄	部	金額
朝刊※	1	3,857
合計		¥3,857
※は軽減税率対象品目		(内消費税等¥285)

お知らせ　領収日　年　月　日

毎度ご購読有難うございます。
左記の通り領収致しました。
8%対象　¥3,857
(消費税　¥285)

産経新聞　新大阪専売所
〒532-0011
淀川区西中島２－４－１７
TEL: 06-6301-6019　FAX: 06-6301-9481

産経新聞 領収印 販売所

第４号様式（第５条関係）（Ａ４）

整理番号

領収書等貼付用紙

費目 ※該当する費目に✔をつける	支出額 ※政務活動費充当額を記入
	3,857 円
☐ 調査研究費　☐ 研修費　☐ 会議費	支出年月日
☐ 資料作成費　☑ 資料購入費　☐ 広報・広聴費	令和 2 年 7 月 31 日
☐ 人件費　☐ 事務費　☐ 事務所費	使用者 ※領収書で明白な場合は記入不要
☐ 要請・陳情活動費	
支出内容	
新聞代（朝日7月分）	

※領収書記載金額の一部を政務活動費で計上する場合（①又は②を記入）

① 按分率を使用する場合	按分の基礎とする金額 ＿＿＿＿円 按分率 ＿＿＿＿％
② 按分率を使用しない場合	充当の考え方

領収書等添付欄

2020年07月分　**ASA 領収証**

No. [redacted]

淀川区新北野１丁目１４－１７
村上ビル２Ｆ
坂井はじめ市政相談所 様

銘柄	部	金額
朝日新聞朝刊※	1	3,857
合計 ※は軽減税率対象品目		¥ 3,857

お知らせ
8月の休刊日
8月17日(月)
毎度ご購読有難うございます。
左記の通り領収致しました。
8%対象　¥3,857(消費税　¥285)

ASA
朝日新聞ｻｰﾋﾞｽｱﾝｶｰ淀川西部
〒532-0021
淀川区田川北１－１３－６　ハイムエーデル１Ｆ
TEL: 06-6301-1919　FAX: 06-6304-2870

ASA 領収印 ｻｰﾋﾞｽｱﾝｶｰ

第４号様式（第５条関係）（Ａ４）

整理番号

領収書等貼付用紙

費目 ※該当する費目に✔をつける	支出額 ※政務活動費充当額を記入
	3,857 円
☐ 調査研究費　☐ 研修費　☐ 会議費 ☐ 資料作成費　☑ 資料購入費　☐ 広報・広聴費 ☐ 人件費　☐ 事務費　☐ 事務所費 ☐ 要請・陳情活動費	支出年月日 令和 2 年 7 月 31 日 使用者 ※領収書で明白な場合は記入不要
支出内容 新聞代（産経７月分）	

※領収書記載金額の一部を政務活動費で計上する場合（①又は②を記入）

① 按分率を使用する場合	按分の基礎とする金額 ＿＿＿＿円 按分率 ＿＿＿＿％
② 按分率を使用しない場合	充当の考え方

領収書等添付欄

2020年07月分　産経新聞　領収証　No. [redacted]

淀川区新北野１丁目14-17
村上ビル2F
坂井はじめ市政相談所 様

銘柄	部	金額
朝刊※	1	3,857
合計 ※は軽減税率対象品目		¥3,857 (内消費税等¥285)

お知らせ　領収日　年　月　日

毎度ご購読有難うございます。
左記の通り領収致しました。
8%対象　¥3,857
(消費税　¥285)

産経新聞　新大阪専売所
〒532-0011
淀川区西中島２－４－１７
TEL: 06-6301-6019　FAX: 06-6301-9481

産経新聞 領収印 販売所

第４号様式（第５条関係）（Ａ４）

整理番号

領収書等貼付用紙

費目 ※該当する費目に✔をつける	支出額 ※政務活動費充当額を記入
	3,857 円
☐ 調査研究費　☐ 研修費　☐ 会議費 ☐ 資料作成費　☑ 資料購入費　☐ 広報・広聴費 ☐ 人件費　☐ 事務費　☐ 事務所費 ☐ 要請・陳情活動費	支出年月日 令和 2 年 8 月 31 日 使用者 ※領収書で明白な場合は記入不要
支出内容 新聞代（朝日 8月分）	

※領収書記載金額の一部を政務活動費で計上する場合（①又は②を記入）

① 按分率を使用する場合	按分の基礎とする金額 ＿＿＿＿円 按分率 ＿＿＿＿％
② 按分率を使用しない場合	充当の考え方

領収書等添付欄

2020年08月分　**ASA 領収証**

No. [redacted]

淀川区新北野１丁目１４－１７
村上ビル２Ｆ
坂井はじめ市政相談所 様

銘柄	部	金額
朝日新聞朝刊※	1	3,857
合計 ※は軽減税率対象品目		¥ 3,857

お知らせ
9月の休刊日
9月14日(月)

毎度ご購読有難うございます。
左記の通り領収致しました。

8%対象　¥3,857(消費税　¥285)

ASA 朝日新聞ｻｰﾋﾞｽｱﾝｶｰ淀川西部
〒532-0021
淀川区田川北１－１３－６　ハイムエーデル１Ｆ
TEL: 06-6301-1919　FAX: 06-6304-2870

ASA 領収印 ｻｰﾋﾞｽｱﾝｶｰ

第４号様式（第５条関係）（Ａ４）

整理番号

領収書等貼付用紙

費目 ※該当する費目に✔をつける	支出額 ※政務活動費充当額を記入
	3,857 円
☐ 調査研究費　☐ 研修費　☐ 会議費 ☐ 資料作成費　☑ 資料購入費　☐ 広報・広聴費 ☐ 人件費　☐ 事務費　☐ 事務所費 ☐ 要請・陳情活動費	支出年月日 令和 2 年 8 月 31 日 使用者 ※領収書で明白な場合は記入不要
支出内容 新聞代（産経8月分）	

※領収書記載金額の一部を政務活動費で計上する場合（①又は②を記入）

① 按分率を使用する場合	按分の基礎とする金額 ＿＿＿＿円 按分率 ＿＿＿＿％
② 按分率を使用しない場合	充当の考え方

領収書等添付欄

産経新聞 領収証

2020年08月分　No. [redacted]

淀川区新北野１丁目14-17
村上ビル2F
坂井はじめ市政相談所 様

銘柄	部	金額
朝刊※	1	3,857
合計 ※は軽減税率対象品目		¥3,857 (内消費税等¥285)

お知らせ　領収日　年　月　日

毎度ご購読有難うございます。
左記の通り領収致しました。
8%対象　¥3,857
(消費税　¥285)

産経新聞　新大阪専売所
〒532-0011
淀川区西中島２－４－１７
TEL: 06-6301-6019　FAX: 06-6301-9481

産経新聞 領収印 販売所

第４号様式（第５条関係）（Ａ４）

整理番号

領収書等貼付用紙

費目 ※該当する費目に✔をつける	支出額 ※政務活動費充当額を記入
	3,857 円
☐ 調査研究費　☐ 研修費　☐ 会議費 ☐ 資料作成費　☑ 資料購入費　☐ 広報・広聴費 ☐ 人件費　☐ 事務費　☐ 事務所費 ☐ 要請・陳情活動費	支出年月日 令和 2 年 9 月 30 日 使用者 ※領収書で明白な場合は記入不要
支出内容 新聞代（朝日9月分）	

※領収書記載金額の一部を政務活動費で計上する場合（①又は②を記入）

① 按分率を使用する場合	按分の基礎とする金額 ＿＿＿＿円 按分率 ＿＿＿＿％
② 按分率を使用しない場合	充当の考え方

領収書等添付欄

2020年09月分　**ASA 領収証**

No. [redacted]

淀川区新北野１丁目１４－１７
村上ビル２Ｆ

坂井はじめ市政相談所 様

銘柄	部	金額
朝日新聞朝刊※	1	3,857
合計 ※は軽減税率対象品目		¥ 3,857

お知らせ
10月の休刊日
10月12日（月）

毎度ご購読有難うございます。
左記の通り領収致しました。

8%対象　¥3,857(消費税　¥285)

ASA
朝日新聞サービスアンカー淀川西部
〒532-0021
淀川区田川北１－１３－６　ハイムエーデル１Ｆ
TEL: 06-6301-1919　FAX: 06-6304-2870

ASA 領収印 サービスアンカー

第４号様式（第５条関係）（Ａ４）

整理番号

領収書等貼付用紙

費目 ※該当する費目に✔をつける	支出額 ※政務活動費充当額を記入
	3,857 円
☐ 調査研究費　☐ 研修費　☐ 会議費 ☐ 資料作成費　☑ 資料購入費　☐ 広報・広聴費 ☐ 人件費　☐ 事務費　☐ 事務所費 ☐ 要請・陳情活動費	支出年月日 令和 2 年 9 月 30 日 使用者 ※領収書で明白な場合は記入不要
支出内容 新聞代（産経 9月分）	

※領収書記載金額の一部を政務活動費で計上する場合（①又は②を記入）

① 按分率を使用する場合	按分の基礎とする金額 ＿＿＿＿円 按分率 ＿＿＿＿％
② 按分率を使用しない場合	充当の考え方

領収書等添付欄

2020年09月分　産経新聞　領収証　No. [redacted]

淀川区新北野１丁目14-17
村上ビル2F
坂井はじめ市政相談所 様

銘柄	部	金額
朝刊※	1	3,857
合計 ※は軽減税率対象品目		¥3,857 (内消費税等¥285)

お知らせ　領収日　年　月　日

毎度ご購読有難うございます。
左記の通り領収致しました。
8%対象　¥3,857
(消費税　¥285)

産経新聞　新大阪専売所
〒532-0011
淀川区西中島２－４－１７
TEL: 06-6301-6019　FAX: 06-6301-9481

産経新聞 領収印 販売所

第４号様式（第５条関係）（Ａ４）

整理番号

領収書等貼付用紙

費目 ※該当する費目に✔をつける	支出額 ※政務活動費充当額を記入
	3,857 円
☐ 調査研究費　☐ 研修費　☐ 会議費 ☐ 資料作成費　☑ 資料購入費　☐ 広報・広聴費 ☐ 人件費　☐ 事務費　☐ 事務所費 ☐ 要請・陳情活動費	支出年月日 令和 2 年 10 月 26 日 使用者 ※領収書で明白な場合は記入不要
支出内容 新聞代（産経（0月分）	

※領収書記載金額の一部を政務活動費で計上する場合（①又は②を記入）

① 按分率を使用する場合	按分の基礎とする金額 ＿＿＿＿円 按分率 ＿＿＿＿％
② 按分率を使用しない場合	充当の考え方

領収書等添付欄

産経新聞 領収証

2020年10月分

No. [redacted]

淀川区新北野１丁目14-17
村上ビル2F
坂井はじめ市政相談所 様

銘柄	部	金額
朝刊※	1	3,857
合計		¥3,857
※は軽減税率対象品目		(内消費税等¥285)

お知らせ　領収日　年　月　日

毎度ご購読有難うございます。
左記の通り領収致しました。
8%対象　¥3,857
(消費税　¥285)

産経新聞　新大阪専売所
〒532-0011
淀川区西中島２－４－１７
TEL: 06-6301-6019　FAX: 06-6301-9481

産経新聞 領収印 販売所

第４号様式（第５条関係）（Ａ４）

整理番号

領収書等貼付用紙

費目 ※該当する費目に✔をつける	支出額 ※政務活動費充当額を記入
	3,857 円
☐ 調査研究費　☐ 研修費　☐ 会議費 ☐ 資料作成費　☑ 資料購入費　☐ 広報・広聴費 ☐ 人件費　☐ 事務費　☐ 事務所費 ☐ 要請・陳情活動費	支出年月日 令和 2 年 10 月 26 日
	使用者 ※領収書で明白な場合は記入不要
支出内容 新聞代（朝日10月分）	

※領収書記載金額の一部を政務活動費で計上する場合（①又は②を記入）

① 按分率を使用する場合	按分の基礎とする金額 ＿＿＿＿円 按分率 ＿＿＿＿％
② 按分率を使用しない場合	充当の考え方

領収書等添付欄

2020年10月分　ASA 領収証

No. [redacted]

淀川区新北野１丁目１４－１７
村上ビル２Ｆ
坂井はじめ市政相談所 様

銘柄	部	金額
朝日新聞朝刊※	1	3,857
合計 ※は軽減税率対象品目	¥ 3,857	

お知らせ
11月の休刊日
11月9日（月）

毎度ご購読有難うございます。
左記の通り領収致しました。

8%対象　¥3,857（消費税　¥285）

ASA
朝日新聞ｻｰﾋﾞｽｱﾝｶｰ淀川西部
〒532-0021
淀川区田川北１－１３－６　ハイムエーデル１Ｆ
TEL: 06-6301-1919　FAX: 06-6304-2870

ASA 領収印 ｻｰﾋﾞｽｾﾝﾀｰ

第４号様式（第５条関係）（Ａ４）

整理番号

領収書等貼付用紙

費目 ※該当する費目に✔をつける	支出額 ※政務活動費充当額を記入
	3,857 円
☐ 調査研究費　☐ 研修費　☐ 会議費 ☐ 資料作成費　☑ 資料購入費　☐ 広報・広聴費 ☐ 人件費　☐ 事務費　☐ 事務所費 ☐ 要請・陳情活動費	支出年月日 令和 2 年 11 月 30 日
	使用者 ※領収書で明白な場合は記入不要
支出内容 新聞代（朝日11月分）	

※領収書記載金額の一部を政務活動費で計上する場合（①又は②を記入）

① 按分率を使用する場合	按分の基礎とする金額 ＿＿＿＿円 按分率 ＿＿＿＿％
② 按分率を使用しない場合	充当の考え方

領収書等添付欄

2020年11月分　ASA 領収証

No. [redacted]

淀川区新北野１丁目１４－１７
村上ビル２Ｆ
坂井はじめ市政相談所 様

銘柄	部	金額
朝日新聞朝刊※	1	3,857
合計 ※は軽減税率対象品目		¥ 3,857

お知らせ
2021年1月より古紙袋は
有料化2枚1組(10円)となります。
毎度ご購読有難うございます。
左記の通り領収致しました。
8%対象　¥3,857(消費税　¥285)

ASA
朝日新聞ｻｰﾋﾞｽｱﾝｶｰ淀川西部
〒532-0021
淀川区田川北１－１３－６　ハイムエーデル１Ｆ
TEL: 06-6301-1919　FAX: 06-6304-2870

ASA 領収印 ﾋﾞｽｱﾝｶｰ

第４号様式（第５条関係）（Ａ４）

整理番号

領収書等貼付用紙

費目 ※該当する費目に✔をつける	支出額 ※政務活動費充当額を記入
	3,857 円
☐ 調査研究費　☐ 研修費　☐ 会議費 ☐ 資料作成費　☑ 資料購入費　☐ 広報・広聴費 ☐ 人件費　☐ 事務費　☐ 事務所費 ☐ 要請・陳情活動費	支出年月日 令和 2 年 11 月 30 日
	使用者 ※領収書で明白な場合は記入不要
支出内容 新聞代（産経11月分）	

※領収書記載金額の一部を政務活動費で計上する場合（①又は②を記入）

① 按分率を使用する場合	按分の基礎とする金額 ＿＿＿＿円 按分率 ＿＿＿＿％
② 按分率を使用しない場合	充当の考え方

領収書等添付欄

2020年11月分

産経新聞 領収証

No. [redacted]

淀川区新北野１丁目14-17
村上ビル2F
坂井はじめ市政相談所 様

銘柄	部	金額
朝刊※	1	3,857
合計		¥3,857
※は軽減税率対象品目		(内消費税等¥285)

お知らせ　領収日　年　月　日

毎度ご購読有難うございます。
左記の通り領収致しました。
8%対象　¥3,857
(消費税　¥285)

産経新聞　新大阪専売所
〒532-0011
淀川区西中島２－４－１７
TEL: 06-6301-6019　FAX: 06-6301-9481

産経新聞 領収印 販売所

第４号様式（第５条関係）（Ａ４）

整理番号

領収書等貼付用紙

費目 ※該当する費目に✔をつける	支出額 ※政務活動費充当額を記入
	3,857 円
☐ 調査研究費　☐ 研修費　☐ 会議費 ☐ 資料作成費　☑ 資料購入費　☐ 広報・広聴費 ☐ 人件費　☐ 事務費　☐ 事務所費 ☐ 要請・陳情活動費	支出年月日 令和 2 年 12 月 25 日 使用者 ※領収書で明白な場合は記入不要
支出内容 新聞代（朝日12月分）	

※領収書記載金額の一部を政務活動費で計上する場合（①又は②を記入）

① 按分率を使用する場合	按分の基礎とする金額 ＿＿＿＿円 按分率 ＿＿＿＿％
② 按分率を使用しない場合	充当の考え方

領収書等添付欄

2020年12月分　ASA　領収証

No. [redacted]

淀川区新北野１丁目１４－１７
村上ビル２Ｆ

坂井はじめ市政相談所 様

銘柄	部	金額
朝日新聞朝刊※	1	3,857
合計 ※は軽減税率対象品目		¥ 3,857

お知らせ
1月より古紙袋は廃止となります。
2枚1組(10円)での販売も承ります。
毎度ご購読有難うございます。
左記の通り領収致しました。
8%対象　¥3,857(消費税　¥285)

ASA
朝日新聞ｻｰﾋﾞｽｱﾝｶｰ淀川西部
〒532-0021
淀川区田川北１－１３－６　ハイムエーデル１Ｆ
TEL: 06-6301-1919　FAX: 06-6304-2870

ASA 領収印 ｻｰﾋﾞｽｱﾝｶｰ

第４号様式（第５条関係）（Ａ４）

整理番号

領収書等貼付用紙

費目 ※該当する費目に✔をつける	支出額 ※政務活動費充当額を記入
	3,857 円
□ 調査研究費　□ 研修費　□ 会議費 □ 資料作成費　☑ 資料購入費　□ 広報・広聴費 □ 人件費　□ 事務費　□ 事務所費 □ 要請・陳情活動費	支出年月日 令和 2 年 12 月 25 日 使用者 ※領収書で明白な場合は記入不要
支出内容 新聞代（産経12月分）	

※領収書記載金額の一部を政務活動費で計上する場合（①又は②を記入）

① 按分率を使用する場合	按分の基礎とする金額 ＿＿＿＿円 按分率 ＿＿＿＿％
② 按分率を使用しない場合	充当の考え方

領収書等添付欄

2020年12月分　産経新聞　領収証　No. [redacted]

淀川区新北野１丁目14-17
村上ビル2F
坂井はじめ市政相談所 様

銘柄	部	金額
朝刊※	1	3,857
合計		¥3,857
※は軽減税率対象品目		(内消費税等¥285)

お知らせ　領収日　年　月　日

毎度ご購読有難うございます。
左記の通り領収致しました。
8%対象　¥3,857
(消費税　¥285)

産経新聞　新大阪専売所
〒532-0011
淀川区西中島２－４－１７
TEL: 06-6301-6019　FAX: 06-6301-9481

産経新聞 領収印 販売所

第４号様式（第５条関係）（Ａ４）

整理番号

領収書等貼付用紙

費目 ※該当する費目に✔をつける	支出額 ※政務活動費充当額を記入
	3,857 円
☐ 調査研究費　☐ 研修費　☐ 会議費 ☐ 資料作成費　☑ 資料購入費　☐ 広報・広聴費 ☐ 人件費　☐ 事務費　☐ 事務所費 ☐ 要請・陳情活動費	支出年月日 令和 3 年 1 月 29 日 使用者 ※領収書で明白な場合は記入不要
支出内容 新聞代（朝日 | 月分）	

※領収書記載金額の一部を政務活動費で計上する場合（①又は②を記入）

① 按分率を使用する場合	按分の基礎とする金額 ＿＿＿＿円 按分率 ＿＿＿＿％
② 按分率を使用しない場合	充当の考え方

領収書等添付欄

2021年01月分　ASA 領収証

No. [redacted]

淀川区新北野１丁目１４－１７
村上ビル２Ｆ

坂井はじめ市政相談所 様

銘柄	部	金額
朝日新聞朝刊※	1	3,857
合計 ※は軽減税率対象品目		¥ 3,857

お知らせ
1月より古紙袋は廃止となります。
2枚1組(10円)での販売も承ります。
毎度ご購読有難うございます。
左記の通り領収致しました。
8%対象　¥3,857(消費税　¥285)

ASA
朝日新聞サービスアンカー淀川西部
〒532-0021
淀川区田川北１－１３－６　ハイムエーデル１Ｆ
TEL: 06-6301-1919　FAX: 06-6304-2870

ASA 領収印 サービスアンカー

第４号様式（第５条関係）（Ａ４）

整理番号

領収書等貼付用紙

費目 ※該当する費目に✔をつける	支出額 ※政務活動費充当額を記入
	3,857 円
☐ 調査研究費　☐ 研修費　☐ 会議費	支出年月日
☐ 資料作成費　☑ 資料購入費　☐ 広報・広聴費	令和 3 年 1 月 29 日
☐ 人件費　☐ 事務費　☐ 事務所費	使用者 ※領収書で明白な場合は記入不要
☐ 要請・陳情活動費	
支出内容	
新聞代（産経／月分）	

※領収書記載金額の一部を政務活動費で計上する場合（①又は②を記入）

① 按分率を使用する場合	按分の基礎とする金額 ＿＿＿＿円 按分率 ＿＿＿＿％
② 按分率を使用しない場合	充当の考え方

領収書等添付欄

2021年01月分　産経新聞　領収証　No. [redacted]

淀川区新北野１丁目14-17
村上ビル2F
坂井はじめ市政相談所 様

銘柄	部	金額
朝刊※	1	3,857
合計 ※は軽減税率対象品目		¥3,857 (内消費税等¥285)

お知らせ　領収日　年　月　日

毎度ご購読有難うございます。
左記の通り領収致しました。
8%対象　¥3,857
(消費税　¥285)

産経新聞　新大阪専売所
〒532-0011
淀川区西中島２－４－１７
TEL: 06-6301-6019　FAX: 06-6301-9481

産経新聞 領収印 販売所

第４号様式（第５条関係）（Ａ４）

整理番号

領収書等貼付用紙

費目 ※該当する費目に✔をつける	支出額 ※政務活動費充当額を記入
	3,857 円
☐ 調査研究費　☐ 研修費　☐ 会議費	支出年月日
☐ 資料作成費　☑ 資料購入費　☐ 広報・広聴費	令和 3 年 2 月 25 日
☐ 人件費　☐ 事務費　☐ 事務所費	使用者 ※領収書で明白な場合は記入不要
☐ 要請・陳情活動費	
支出内容	
新聞代（産経2月分）	

※領収書記載金額の一部を政務活動費で計上する場合（①又は②を記入）

① 按分率を使用する場合	按分の基礎とする金額 ＿＿＿＿円 按分率 ＿＿＿＿％
② 按分率を使用しない場合	充当の考え方

領収書等添付欄

2021年02月分　産経新聞　領収証　No. [redacted]

淀川区新北野１丁目14-17
村上ビル2F
坂井はじめ市政相談所 様

銘柄	部	金額
朝刊※	1	3,857
合計		¥ 3,857
※は軽減税率対象品目		(内消費税等¥285)

お知らせ　領収日　年　月　日

毎度ご購読有難うございます。
左記の通り領収致しました。
8%対象　¥3,857
(消費税　¥285)

産経新聞　新大阪専売所
〒532-0011
淀川区西中島２－４－１７
TEL: 06-6301-6019　FAX: 06-6301-9481

産経新聞 領収印 販売所

第４号様式（第５条関係）（Ａ４）

整理番号

領収書等貼付用紙

費目 ※該当する費目に✔をつける	支出額 ※政務活動費充当額を記入
	3,857 円
☐ 調査研究費　☐ 研修費　☐ 会議費 ☐ 資料作成費　☑ 資料購入費　☐ 広報・広聴費 ☐ 人件費　☐ 事務費　☐ 事務所費 ☐ 要請・陳情活動費	支出年月日 令和 3 年 2 月 26 日 使用者 ※領収書で明白な場合は記入不要
支出内容 新聞代（朝日２月分）	

※領収書記載金額の一部を政務活動費で計上する場合（①又は②を記入）

① 按分率を使用する場合	按分の基礎とする金額 ＿＿＿＿円 按分率 ＿＿＿＿％
② 按分率を使用しない場合	充当の考え方

領収書等添付欄

2021年02月分　**ASA** 領収証

No. [redacted]

淀川区新北野１丁目１４－１７
村上ビル２Ｆ
坂井はじめ市政相談所 様

銘柄	部	金額
朝日新聞朝刊※	1	3,857
合計 ※は軽減税率対象品目		¥ 3,857

お知らせ
1月より古紙袋は廃止となります。
2枚1組(10円)での販売も承ります。
毎度ご購読有難うございます。
左記の通り領収致しました。
8%対象　¥3,857(消費税　¥285)

ASA
朝日新聞ｻｰﾋﾞｽｱﾝｶｰ淀川西部
〒532-0021
淀川区田川北１－１３－６　ハイムエーデル１Ｆ
TEL: 06-6301-1919　FAX: 06-6304-2870

ASA 領収印 ｻｰﾋﾞｽｱﾝｶｰ

第４号様式（第５条関係）（Ａ４）

整理番号

領収書等貼付用紙

費目 ※該当する費目に✔をつける	支出額 ※政務活動費充当額を記入
	3,857 円
☐ 調査研究費　☐ 研修費　☐ 会議費 ☐ 資料作成費　☑ 資料購入費　☐ 広報・広聴費 ☐ 人件費　☐ 事務費　☐ 事務所費 ☐ 要請・陳情活動費	支出年月日 令和 3 年 3 月 29 日
	使用者 ※領収書で明白な場合は記入不要
支出内容 新聞代（産経３月分）	

※領収書記載金額の一部を政務活動費で計上する場合（①又は②を記入）

① 按分率を使用する場合	按分の基礎とする金額 ＿＿＿＿円 按分率 ＿＿＿＿％
② 按分率を使用しない場合	充当の考え方

領収書等添付欄

2021年03月分　産経新聞　領収証　No. [redacted]

淀川区新北野１丁目14-17
村上ビル2F
坂井はじめ市政相談所 様

銘柄	部	金額
朝刊※	1	3,857
合計		¥3,857
※は軽減税率対象品目		(内消費税等¥285)

お知らせ　領収日　年　月　日

毎度ご購読有難うございます。
左記の通り領収致しました。
8%対象　¥3,857
(消費税　¥285)

産経新聞　新大阪専売所
〒532-0011
淀川区西中島２－４－１７
TEL: 06-6301-6019　FAX: 06-6301-9481

産経新聞 領収印 販売所

第４号様式（第５条関係）（Ａ４）

整理番号

領収書等貼付用紙

費目 ※該当する費目に✔をつける	支出額 ※政務活動費充当額を記入
	3,857 円
☐ 調査研究費　☐ 研修費　☐ 会議費 ☐ 資料作成費　☑ 資料購入費　☐ 広報・広聴費 ☐ 人件費　☐ 事務費　☐ 事務所費 ☐ 要請・陳情活動費	支出年月日 令和 3 年 3 月 31 日
	使用者 ※領収書で明白な場合は記入不要
支出内容 新聞代（朝日3月分）	

※領収書記載金額の一部を政務活動費で計上する場合（①又は②を記入）

① 按分率を使用する場合	按分の基礎とする金額 ＿＿＿＿円 按分率 ＿＿＿＿％
② 按分率を使用しない場合	充当の考え方

領収書等添付欄

2021年03月分　**ASA 領収証**

No. [redacted]

淀川区新北野１丁目１４－１７
村上ビル２Ｆ
坂井はじめ市政相談所 様

銘柄	部	金額
朝日新聞朝刊※	1	3,857
合計 ※は軽減税率対象品目		¥ 3,857

お知らせ
1月より古紙袋は廃止となりました
2枚1組(10円)での販売も承ります。
毎度ご購読有難うございます。
左記の通り領収致しました。
8%対象　¥3,857(消費税　¥285)

ASA
朝日新聞ｻｰﾋﾞｽｱﾝｶｰ淀川西部
〒532-0021
淀川区田川北１－１３－６　ハイムエーデル１Ｆ
TEL: 06-6301-1919　FAX: 06-6304-2870

ASA 領収印 ﾆｭｰｽｱﾝｶｰ

領収書等添付一覧(坂井　はじめ)

(令和2年度)

費目名	⑥広報・広聴費

年月日	支　出　内　容	支　出	備　考	整理番号
令和2年4月16日	市政報告書折込代	¥33,000		
合 計		¥33,000		

※領収書等の貼付にあたり、添付事項を一覧に整理し、領収書等貼付用紙の表紙としてご活用ください。

第４号様式（第５条関係）（Ａ４）

整理番号

領収書等貼付用紙

費目 ※該当する費目に✔をつける	支出額 ※政務活動費充当額を記入 33,000 円
□ 調査研究費　□ 研修費　□ 会議費 □ 資料作成費　□ 資料購入費　☒ 広報・広聴費 □ 人件費　□ 事務費　□ 事務所費 □ 要請・陳情活動費	支出年月日 令和 2 年 4 月 16 日 使用者 ※領収書で明白な場合は記入不要
支出内容 市政報告書折込代（　　）	

※領収書記載金額の一部を政務活動費で計上する場合（①又は②を記入）

① 按分率を使用する場合	按分の基礎とする金額 ＿＿＿＿ 円 按分率 ＿＿＿＿ %
② 按分率を使用しない場合	充当の考え方

領収書等添付欄

領　収　証

坂井はじめ　様

¥３３，０００－

但　チラシポスティング委託料として。

2020年4月16日　上記正に領収いたしました

大阪市淀川区西中島 4-3-2 類ビル[redacted]
株式会社　類　設[redacted]
代表取締役　岡田　[redacted]

第455-3671-1号

発行　2020/04/14
担当　[redacted]

ご　請　求　書

〒532-0025
大阪府大阪市淀川区新北野1-14-17
村上ビル2F

坂井はじめ市政相談事務所　御中

株式会社 類[redacted]
〒5[redacted]
大阪府大阪市淀川区西中島4-3-2[redacted]
TEL：06-63[redacted]
FAX：06-63[redacted]

下記の通りご請求いたします。

ご請求総額(税込)　33,000円

項目・内容	数量	単価	金額	備考
2004 チラシ配布費用(04/10配布) サイズ：　A4 エリア：　大阪市淀川区	10,000	3.00	30,000	御社指定地域にローラー配布。

合計　税別 30,000円　消費税(10%) 3,000円　総額 33,000円

5月末までに下記口座へお振込いただきますようお願い申し上げます。
なお、恐れ入りますが振込手数料においては貴社にてご負担ください。

振込先：三菱UFJ銀行 新大阪駅前支店（店番号０８３）
（普通）口座番号[redacted]
名　義：株式会社 類設計室　カ）ルイセッケイシツ

坂井はじめ事務所　御中　　配布報告書

下記の通り、配付いたしましたので、ご報告いたします。

配布日	2020年　4月8日～4月10日
配布枚数	10000
チラシサイズ	A4折済み（雑新ジャーナル）
配布エリア	以下の通り

配布エリア	配布枚数
十三本町1丁目	790
十三本町2丁目	450
十三本町3丁目	230
十三元今里1丁目	600
十三元今里2丁目	410
十三元今里3丁目	80
新北野2丁目	560
新北野3丁目	1280
塚本3丁目	700
塚本4丁目	650
塚本5丁目	700
塚本6丁目	550
田川1丁目	400
田川2丁目	400
田川3丁目	230
田川北1丁目	250
田川北2丁目	290
田川北3丁目	160
三津屋南1丁目	550
三津屋南2丁目	600
三津屋南3丁目	120
	10000

配布エリア	配布枚数
	0

維新 JOURNAL

2020 vol.2

代表質問 Q A

大阪維新の会からは、佐々木りえ議員と上田智隆議員が市議団を代表して松井市長に対して質疑を行いました。

■主な質疑項目

- 不妊治療への補助について
- 小中学生1人につき1台の学習用端末整備について
- 学校給食の無償化について
- 新型コロナウィルス対策について
- 大阪都構想について

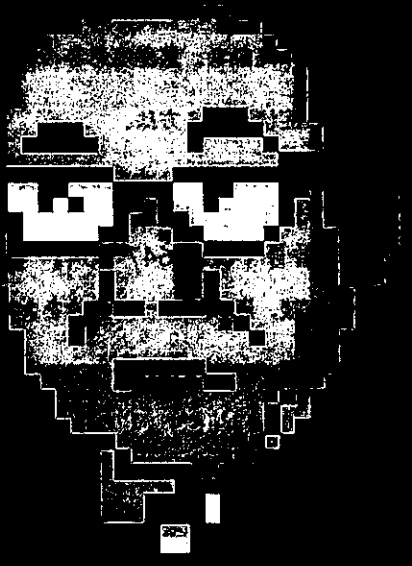

松井一郎大阪市長

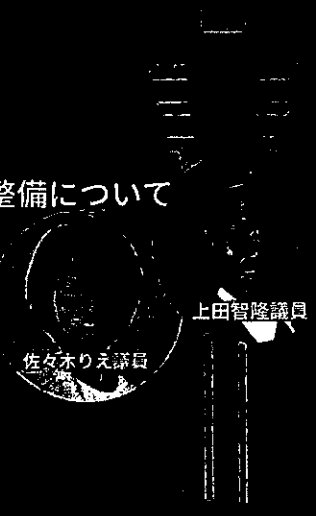

上田智隆議員

佐々木りえ議員

住民投票まで あと??日

2020年11月上旬予定

賛成多数で可決した場合
2025.01.01
特別区制度へ移行予定

◆都構想に関してよくある質問への回答

Q. 区役所がなくなる？	A. なくなりません。
Q. 住所表記が長くなる？	A. 長くなりません。
Q. 住民サービス下がる？	A. 下がりません。

上記すべて法定協議会で確認されていることですので、役所に問い合わせていただいても同様の回答になります。

緊急 新型コロナウィルス感染症（COVID-19）にご注意ください

Q. 風邪のような症状があり心配です。

A. 発熱等の風邪症状が見られるときは、学校や会社を休み外出を控えていただき、毎日体温を測定して記録してください。

その上で、

1. 風邪の症状や37.5度前後の発熱が4日程度続いている。(解熱剤を飲み続けなければならないときを含みます)
2. 強いだるさ（倦怠感）や息苦しさ（呼吸困難）がある。

※妊婦や高齢者、基礎疾患等のある方は、これらの状態が２日程度続く場合

上記の症状がある方は、

「大阪市 新型コロナ受診相談センター（帰国者・接触者相談センター）」
受付時間：24時間
電話番号：06-6647-0641

にご相談、医療機関への受診をお願いします。

最新情報は大阪市のホームページでご確認ください。

インターネットで「大阪市」で検索、もしくは右のQRコードをスマートフォンで読み取ってアクセス

大阪市 検索

学校給食の無償化について

「無償化によって子育て支援を充実し、住みやすい都市にすることで少子化対策にもつなげていきたい。できるだけ早期に実現できるよう、検討にかかりたい。」

小中学生１人１台の学習用端末整備について

「まずは、令和２年度に、小学校５・６年及び中学校１年の１人１台環境を実現するとともに、令和５年度までに小・中学校全学年で１人１台環境を実現してまいりたい。」

維新JOURNAL 2020 vol.2

発行元：大阪維新の会 大阪市会議員団　〒530-8201　大阪府大阪市北区中之島1-3-20　大阪市役所8階

領収書等添付一覧(坂井　はじめ)

(令和2年度)

費目名	⑦人件費

年月日	支出内容	支出	備考	整理番号
令和2年4月24日	政務活動補助職員給与4月分	¥204,445		
令和2年4月30日	政務活動補助職員社会保険料3月分	¥27,891		
令和2年5月25日	政務活動補助職員給与5月分	¥165,533		
令和2年6月1日	政務活動補助職員社会保険料4月分	¥27,927		
令和2年6月25日	政務活動補助職員給与6月分	¥317,979		
令和2年6月25日	労働保険料	¥21,074		
令和2年6月30日	政務活動補助職員社会保険料5月分	¥27,927		
令和2年7月27日	政務活動補助職員給与7月分	¥194,545		
令和2年7月31日	政務活動補助職員社会保険料6月分	¥27,927		
令和2年8月25日	政務活動補助職員給与8月分	¥211,322		
令和2年8月31日	政務活動補助職員社会保険料7月分	¥48,406		
令和2年9月25日	政務活動補助職員給与9月分	¥230,078		
令和2年9月30日	政務活動補助職員社会保険料8月分	¥27,927		
令和2年10月26日	政務活動補助職員給与10月分	¥262,588		
令和2年11月2日	政務活動補助職員社会保険料9月分	¥27,927		
令和2年11月25日	政務活動補助職員給与11月分	¥284,533		
令和2年11月30日	政務活動補助職員社会保険料10月分	¥27,927		
令和2年12月1日	政務活動補助職員健康診断料	¥7,169		
令和2年12月25日	政務活動補助職員給与12月分	¥407,073		
令和3年1月4日	政務活動補助職員社会保険料11月分	¥27,927		
令和3年1月25日	政務活動補助職員給与1月分	¥205,070		
合計		¥2,783,195		

※領収書等の貼付にあたり、添付事項を一覧に整理し、領収書等貼付用紙の表紙としてご活用ください。

領収書等添付一覧(坂井　はじめ)

(令和2年度)

費目名	⑦人件費

年月日	支　出　内　容	支　出	備　考	整理番号
令和3年2月1日	政務活動補助職員社会保険料12月分	¥58,957		
令和3年2月25日	政務活動補助職員給与2月分	¥207,415		
令和3年3月1日	政務活動補助職員社会保険料1月分	¥27,927		
令和3年3月25日	政務活動補助職員給与3月分	¥206,633		
令和3年3月31日	政務活動補助職員社会保険料2月分	¥27,927		
合 計		¥528,859		

※領収書等の貼付にあたり、添付事項を一覧に整理し、領収書等貼付用紙の表紙としてご活用ください。

第４号様式（第５条関係）（Ａ４）

整理番号

領収書等貼付用紙

費目 ※該当する費目に✔をつける	支出額 ※政務活動費充当額を記入
	204,485 円
☐ 調査研究費　☐ 研修費　☐ 会議費	支出年月日
☐ 資料作成費　☐ 資料購入費　☐ 広報・広聴費	令和 2 年 4 月 24 日
☒ 人件費　☐ 事務費　☐ 事務所費	使用者 ※領収書で明白な場合は記入不要
☐ 要請・陳情活動費	
支出内容	
政務活動補助職員給与 4 月分	

※領収書記載金額の一部を政務活動費で計上する場合（①又は②を記入）

① 按分率を使用する場合	按分の基礎とする金額 ＿＿＿＿円 按分率 ＿＿＿＿％
② 按分率を使用しない場合	充当の考え方

領収書等添付欄

政務活動以外の活動は自宅や政党の施設で行っており、政務活動のみを行う事務所である為、人件費や事務所関連経費は基本的に 100％とする。

ご利用明細
本日はご来店いただきありがとうございます。
ご利用明細をご確認のうえ、お持ち帰りください。
裏面のご案内もあわせてごらんください。

SMBC

☆☆お振込☆☆

お振込金額 ¥172,425
振込手数料 ¥440

お受取人は
リリナ
オオテ
普通 [redacted]
[redacted] 様

お振込人は
サカイ ハジメ 様

お取扱日 2. 4.24 電信振込

取扱店	機番	年 月 日	時刻
134	75	2. 4.24	11:32
			¥4157

銀行番号	店番号	口座番号等
0009	0134	[redacted]

三井住友銀行

税務署承認済　印紙税申告納付につき収印

支給明細書

2020 年 04 月分 給与　支給日 2020年04月25日
締日 2020年04月20日

000001 [redacted] 様

坂井はじめ市政相談事務所

勤怠内訳		支給項目		控除項目		その他	
[redacted]		[redacted]		[redacted]		[redacted]	
		合計	204,005	合計	[redacted]		

振込支給額	172,425
現金支給額	0
差引支給額	172,425

¥204,005 + ¥440 = ¥204,445

(振込手数料)

第４号様式（第５条関係）（Ａ４）

整理番号

領収書等貼付用紙

費目 ※該当する費目に✔をつける	支出額 ※政務活動費充当額を記入
	27,891 円
☐ 調査研究費　☐ 研修費　☐ 会議費 ☐ 資料作成費　☐ 資料購入費　☐ 広報・広聴費 ☒ 人件費　☐ 事務費　☐ 事務所費 ☐ 要請・陳情活動費	支出年月日 令和 2 年 4 月 30 日 使用者 ※領収書で明白な場合は記入不要
支出内容 **政務活動補助職員社会保険料 3 月分**	

※領収書記載金額の一部を政務活動費で計上する場合（①又は②を記入）

① 按分率を使用する場合	按分の基礎とする金額 ＿＿＿＿＿円 按分率 ＿＿＿＿＿％
② 按分率を使用しない場合	充当の考え方 事務所負担分（健康保険料 50%・厚生年金 50%、子育て拠出金 100%）

領収書等添付欄

保険料納入告知額・領収済額通知書

5582

あなたの本月分保険料額は下記のとおりです。

なお、納入告知書を指定の金融機関に送付しましたから、指定振替日（納付期限）前日までに口座残高の確認をお願いします。

事業所整理記号	46サケロ	事業所番号	19424
納付目的年月 令和 2 年 4 月		納付期限 令和 2 年 6 月 1 日	
健康勘定	厚生年金勘定	子ども・子育て支援勘定	
健康保険料	厚生年金保険料	子ども・子育て拠出金	
21,618	32,940	648	
合計額	¥55,206円		

下記の金額を指定の金融機関から口座振替により受領しました。

令和 2 年 3 月 分 保 険 料	領収日 令和 2 年 4 月 30 日	
健康勘定	厚生年金勘定	子ども・子育て支援勘定
健康保険料	厚生年金保険料	子ども・子育て拠出金
21,618	32,940	612
合計額	¥55,170円	

令和 2 年 5 月 21 日

歳入徴収官

厚生労働省年金局事業管理課長
（日本年金機構
淀川　　年金事務所）

[redacted]

532-0025　大阪市　淀川区　新北野
１－１４－１７　村上ビル２Ｆ

坂井はじめ市政相談事務所
坂井　肇　様

27-W2-014726(2/2)　029452

（裏面へつづく）

(¥21,618×1/2)＋(¥32,940×1/2)＋¥612＝¥27,891

第４号様式（第５条関係）（Ａ４）

整理番号

領収書等貼付用紙

費目　※該当する費目に✔をつける	支出額　※政務活動費充当額を記入
	165,533円
☐ 調査研究費　☐ 研修費　☐ 会議費	支出年月日
☐ 資料作成費　☐ 資料購入費　☐ 広報・広聴費	令和　2　年　5月25日
☒ 人件費　☐ 事務費　☐ 事務所費	使用者　※領収書で明白な場合は記入不要
☐ 要請・陳情活動費	
支出内容	
政務活動補助職員給与　5月分	

※領収書記載金額の一部を政務活動費で計上する場合（①又は②を記入）

① 按分率を使用する場合	按分の基礎とする金額 ＿＿＿＿円 按分率 ＿＿＿＿％
② 按分率を使用しない場合	充当の考え方

領収書等添付欄

ご利用明細
本日はご来店いただきありがとうございます。
ご利用明細をご確認のうえ、お持ち帰りください。
裏面のご案内もあわせてごらんください。

SMBC

[redacted] ☆☆お振込☆☆

お振込金額　¥135,040
振込手数料　¥440

お受取人は
リソナ
オオテ
普通 [redacted]
[redacted] 様

お振込人は
サカイ ハジメ 様

お取扱日 2. 5.25 電信振込

取扱店	機番	年 月 日	時刻
134	75	2. 5.25	11:27
			*0143

銀行番号	店番号	口座番号等
0009	0134	[redacted]

税務電子承認済　付箋につき翌町　印紙税申告納

三井住友銀行

支給明細書

000001 [redacted] 様

2020 年 05 月分 給与

支給日 2020年05月25日
締日 2020年05月20日

坂井はじめ市政相談事務所

受領印

勤怠内訳		支給項目		控除項目		その他	
[redacted]	[redacted]	[redacted]	[redacted]	[redacted]	[redacted]	[redacted]	[redacted]
		合計	165,093	合計	[redacted]		

振込支給額	135,040
現金支給額	0
差引支給額	135,040

¥165,093 + ¥440 = ¥165,533

(振込手数料)

第４号様式（第５条関係）（Ａ４）

整理番号

領収書等貼付用紙

費目　※該当する費目に✔をつける	支出額　※政務活動費充当額を記入
	27,927 円
☐ 調査研究費　☐ 研修費　☐ 会議費 ☐ 資料作成費　☐ 資料購入費　☐ 広報・広聴費 ☒ 人件費　☐ 事務費　☐ 事務所費 ☐ 要請・陳情活動費	支出年月日 令和 2 年 6 月 1 日 使用者　※領収書で明白な場合は記入不要
支出内容 **政務活動補助職員社会保険料　4月分**	

※領収書記載金額の一部を政務活動費で計上する場合（①又は②を記入）

① 按分率を使用する場合	按分の基礎とする金額 ＿＿＿＿円 按分率 ＿＿＿＿％
② 按分率を使用しない場合	充当の考え方 事務所負担分（健康保険料 50%・厚生年金 50%、子育て拠出金 100%）

領収書等添付欄

保険料納入告知額・領収済額通知書

5488

あなたの本月分保険料額は下記のとおりです。

なお、納入告知書を指定の金融機関に送付しましたから、指定振替日（納付期限）前日までに口座残高の確認をお願いします。

事業所整理記号	46サケロ	事業所番号	19424
納付目的年月 令和 2 年 5 月		納付期限 令和 2 年 6 月 30 日	
健康勘定	厚生年金勘定	子ども・子育て支援勘定	
健康保険料	厚生年金保険料	子ども・子育て拠出金	
21,618	32,940	648	
合計額	¥55,206円		

下記の金額を指定の金融機関から口座振替により受領しました。

令和 2 年 4 月 分 保 険 料	領収日 令和 2 年 6 月 1 日	
健康勘定	厚生年金勘定	子ども・子育て支援勘定
健康保険料	厚生年金保険料	子ども・子育て拠出金
21,618	32,940	648
合計額	¥55,206円	

令和 2 年 6 月 19 日

歳入徴収官

厚生労働省年金局事業管理課長
（日本年金機構
淀川　　年金事務所）

[redacted]

532-0025　大阪市　淀川区　新北野
1－14－17　村上ビル2F

坂井はじめ市政相談事務所
坂井　肇　様

27-W2-014446(2/2)　028892

（裏面へつづく）

(¥21,618 × 1/2) + (¥32,940 × 1/2) + ¥648 =

第４号様式（第５条関係）（Ａ４）

整理番号

領収書等貼付用紙

費目 ※該当する費目に✔をつける	支出額 ※政務活動費充当額を記入
	317,979 円
☐ 調査研究費　☐ 研修費　☐ 会議費	支出年月日
☐ 資料作成費　☐ 資料購入費　☐ 広報・広聴費	令和 2 年 6 月 25 日
☒ 人件費　☐ 事務費　☐ 事務所費	使用者 ※領収書で明白な場合は記入不要
☐ 要請・陳情活動費	
支出内容	
政務活動補助職員給与　6月分	

※領収書記載金額の一部を政務活動費で計上する場合（①又は②を記入）

① 按分率を使用する場合	按分の基礎とする金額 ＿＿＿＿円 按分率 ＿＿＿＿%
② 按分率を使用しない場合	充当の考え方

領収書等添付欄

ご利用明細
本日はご来店いただきありがとうございます。
ご利用明細をご確認のうえ、お持ち帰りください。
裏面のご案内もあわせてごらんください。
SMBC

☆☆お振込☆☆

お振込金額 ¥154,296
振込手数料 ¥440

お受取人は
リソナ
オオテ
普通 [redacted]
[redacted] 様

お振込人は
サカイ ハシメ 様

お取扱日 2. 6.25 電信振込

取扱店	機番	年月日	時刻
134	74	2. 6.25	10:44
			¥6153

銀行番号	店番号	口座番号等
0009	0134	[redacted]

三井住友銀行

税務署承認済 印紙税申告納付につき収納印

ご利用明細
本日はご来店いただきありがとうございます。
ご利用明細をご確認のうえ、お持ち帰りください。
裏面のご案内もあわせてごらんください。
SMBC

☆☆お振込☆☆

お振込金額 ¥107,043
振込手数料 ¥440

お受取人は
リソナ
オオテ
普通 [redacted]
[redacted] 様

お振込人は
サカイ ハシメ 様

お取扱日 2. 6.25 電信振込

取扱店	機番	年月日	時刻
134	74	2. 6.25	10:44
			¥6154

銀行番号	店番号	口座番号等
0009	0134	[redacted]

三井住友銀行

税務署承認済 印紙税申告納付につき収納印

支給明細書

000001 [redacted] 様

2020 年 06 月分 給与　支給日 2020年06月25日
締日 2020年06月20日

坂井はじめ市政相談事務所

勤怠内訳		支給項目		控除項目		その他	
[redacted]		[redacted]		[redacted]		[redacted]	
		合計	185,099	合計	[redacted]		

振込支給額	154,296
現金支給額	0
差引支給額	154,296

支給明細書

夏賞与

000001 [redacted] 様

坂井はじめ市政相談事務所

勤怠内訳		支給項目		控除項目		その他	
		賞与	132,000	[redacted]	[redacted]	[redacted]	
		合計	132,000	合計	[redacted]		

振込支給額	107,043
現金支給額	0
差引支給額	107,043

¥185,099 + ¥132,000 + ¥440 + ¥440 = ¥317,979
(振込手数料)

第４号様式（第５条関係）（Ａ４）

整理番号

領収書等貼付用紙

費目 ※該当する費目に✔をつける	支出額 ※政務活動費充当額を記入
	21,074円
☐ 調査研究費　☐ 研修費　☐ 会議費	支出年月日
☐ 資料作成費　☐ 資料購入費　☐ 広報・広聴費	令和 2年 6月 25日
☒ 人件費　☐ 事務費　☐ 事務所費	使用者 ※領収書で明白な場合は記入不要
☐ 要請・陳情活動費	
支出内容	
労働保険料	

※領収書記載金額の一部を政務活動費で計上する場合（①又は②を記入）

① 按分率を使用する場合	按分の基礎とする金額 ＿＿＿＿円 按分率 ＿＿＿＿％
② 按分率を使用しない場合	充当の考え方

領収書等添付欄

納付書・領収証書　（労働保険）（国庫金）

※取扱庁名：大阪労働局　※取扱庁番号：00075476　概収勘定：保険料収入及び一般拠出金収入　労働保険特別会計：0847　厚生労働省所管：6118　※令和 02 年度

労働保険番号	都道府県	所掌	管轄	基幹番号	枝番号	※CD	※証券受領
	27	1	07	121757	-000	6	全部 一部

翌年度5月1日以降　現年度歳入組入

※会計年度（元号：令和は9）　※徴定年度（元号：平成は7、令和は9）
元号 9 － 年度 2　元号 9 － 年度 2

納付の目的
1. 令和　2 年度概算 1 期（全期又は1期）
2. 平成　3 1 年度確定

※収納区分：62　※認決区分：

※内証券受領　円

内訳		十億	億	千	百	十万	万	千	百十	円
	労働保険料					¥	2	8	0 4	4
	一般拠出金								¥ 4	1
	納付額（合計額）					¥	2	8	0 8	5

（住所）〒532-0025 大阪市淀川区新北野 1－14－17 村上ビル2F
（氏名）坂井はじめ市政相談事務所 坂井 肇　殿

08-E014866 AA1A27R038575# 27107121757-000 0038575 E

あて先
〒540-0028
大阪市
中央区常盤町1丁目3－8
中央大通FNビル
大阪労働局
労働保険特別会計歳入徴収官

上記の合計額を領収しました。
領収日付印
収納印 2. 6. 25 三井住友銀行・十

納付の場所
日本銀行（本店・支店・代理店又は歳入代理店）、所轄都道府県労働局、所轄労働基準監督署

（納付者渡し）

¥28,044 × 9/12 + ¥41

第４号様式（第５条関係）（Ａ４）

整理番号

領収書等貼付用紙

費目 ※該当する費目に✔をつける	支出額 ※政務活動費充当額を記入
	27,927 円
☐ 調査研究費　☐ 研修費　☐ 会議費	支出年月日
☐ 資料作成費　☐ 資料購入費　☐ 広報・広聴費	令和 2 年 6 月 30 日
☒ 人件費　☐ 事務費　☐ 事務所費	使用者 ※領収書で明白な場合は記入不要
☐ 要請・陳情活動費	
支出内容	
政務活動補助職員社会保険料 5 月分	

※領収書記載金額の一部を政務活動費で計上する場合（①又は②を記入）

① 按分率を使用する場合	按分の基礎とする金額 ＿＿＿＿円 按分率 ＿＿＿＿%
② 按分率を使用しない場合	充当の考え方 事務所負担分（健康保険料 50%・厚生年金 50%、子育て拠出金 100%）

領収書等添付欄

保険料納入告知額・領収済額通知書

5442

あなたの本月分保険料額は下記のとおりです。

なお、納入告知書を指定の金融機関に送付しましたから、指定振替日（納付期限）前日までに口座残高の確認をお願いします。

事業所整理記号	46サケロ	事業所番号	19424
納付目的年月 令和 2 年 6 月		納付期限 令和 2 年 7 月 31 日	
健康勘定	厚生年金勘定	子ども・子育て支援勘定	
健康保険料	厚生年金保険料	子ども・子育て拠出金	
21,618	32,940	648	
合計額		¥55,206円	

下記の金額を指定の金融機関から口座振替により受領しました。

令和 2 年 5 月 分 保 険 料	領収日 令和 2 年 6 月 30 日	
健康勘定	厚生年金勘定	子ども・子育て支援勘定
健康保険料	厚生年金保険料	子ども・子育て拠出金
21,618	32,940	648
合計額		¥55,206円

令和 2 年 7 月 20 日

歳入徴収官

厚生労働省年金局事業管理課長
（日本年金機構
淀川　　年金事務所）

[redacted]

532-0025　大阪市　淀川区　新北野
1－14－17　村上ビル2F

坂井はじめ市政相談事務所
坂井　肇　様

27-W2-014319(2/2)　028638

（裏面へつづく）

(¥21,618×1/2)＋(¥32,940×1/2)＋¥648＝

第４号様式（第５条関係）（Ａ４）

整理番号

領収書等貼付用紙

費目 ※該当する費目に✔をつける	支出額 ※政務活動費充当額を記入
	194545 円
☐ 調査研究費　☐ 研修費　☐ 会議費	支出年月日
☐ 資料作成費　☐ 資料購入費　☐ 広報・広聴費	令和 2 年 7 月 27 日
☒ 人件費　☐ 事務費　☐ 事務所費	使用者 ※領収書で明白な場合は記入不要
☐ 要請・陳情活動費	
支出内容	
政務活動補助職員給与 7 月分	

※領収書記載金額の一部を政務活動費で計上する場合（①又は②を記入）

① 按分率を使用する場合	按分の基礎とする金額 ＿＿＿＿円 按分率 ＿＿＿＿%
② 按分率を使用しない場合	充当の考え方

領収書等添付欄

ご利用明細
本日はご来店いただきありがとうございます。
ご利用明細をご確認のうえ、お持ち帰りください。
裏面のご案内もあわせてごらんください。

SMBC

☆☆お振込☆☆

お振込金額 ¥162,916
振込手数料 ¥440

お受取人は
リソナ
オオテ
[redacted]
[redacted] 様

お振込人は
サカイ ハシ゛メ 様

お取扱日 2. 7.27 電信振込

取扱店	機番	年 月 日	時 刻
134	80	2. 7.27	11:14
			*4186

銀行番号	店番号	口座番号等
0009	0134	[redacted]

税務署承認済 印紙税申告納付につき箱町

三井住友銀行

支給明細書

2020 年 07 月分 給与

支給日 2020年07月25日
締日 2020年07月20日

000001 [redacted] 様

坂井はじめ市政相談事務所

勤怠内訳		支給項目		控除項目		その他	
[redacted]		[redacted]		[redacted]		[redacted]	
		合計	194,105	合計	[redacted]		

振込支給額	[redacted]162,915
現金支給額	[redacted]0
差引支給額	162,915

第４号様式（第５条関係）（Ａ４）

整理番号

領収書等貼付用紙

費目 ※該当する費目に✔をつける	支出額 ※政務活動費充当額を記入
	27,927 円
☐ 調査研究費　☐ 研修費　☐ 会議費	支出年月日
☐ 資料作成費　☐ 資料購入費　☐ 広報・広聴費	令和 2 年 7 月 31 日
☒ 人件費　☐ 事務費　☐ 事務所費	使用者 ※領収書で明白な場合は記入不要
☐ 要請・陳情活動費	
支出内容	
政務活動補助職員社会保険料 6 月分	

※領収書記載金額の一部を政務活動費で計上する場合（①又は②を記入）

① 按分率を使用する場合	按分の基礎とする金額 ＿＿＿＿円 按分率 ＿＿＿＿%
② 按分率を使用しない場合	充当の考え方 事務所負担分（健康保険料 50%・厚生年金 50%、子育て拠出金 100%）

領収書等添付欄

保険料納入告知額・領収済額通知書

5444

あなたの本月分保険料額は下記のとおりです。

なお、納入告知書を指定の金融機関に送付しましたから、指定振替日（納付期限）前日までに口座残高の確認をお願いします。

事業所整理記号	46サケロ	事業所番号	19424
納付目的年月 令和 2 年 7 月		納付期限 令和 2 年 8 月 31 日	
健康勘定	厚生年金勘定	子ども・子育て支援勘定	
健康保険料	厚生年金保険料	子ども・子育て拠出金	
37,471	57,096	1,123	
合計額	¥95,690円		

下記の金額を指定の金融機関から口座振替により受領しました。

令和 2 年 6 月 分 保険料	領収日 令和 2 年 7 月 31 日	
健康勘定	厚生年金勘定	子ども・子育て支援勘定
健康保険料	厚生年金保険料	子ども・子育て拠出金
21,618	32,940	648
合計額	¥55,206円	

令和 2 年 8 月 20日

歳入徴収官

厚生労働省年金局事業管理課長
（日本年金機構
淀川　　年金事務所）

[redacted]

532-0025　大阪市　淀川区　新北野
1－14－17　村上ビル2F

坂井はじめ市政相談事務所
坂井　肇　様

27-W2-014276(2/2)　028552

（裏面へつづく）

(¥21,618×1/2) + (¥32,940×1/2) + ¥648

第４号様式（第５条関係）（Ａ４）

整理番号

領収書等貼付用紙

費目 ※該当する費目に✔をつける	支出額 ※政務活動費充当額を記入
	211,322 円
☐ 調査研究費　☐ 研修費　☐ 会議費	支出年月日
☐ 資料作成費　☐ 資料購入費　☐ 広報・広聴費	令和 2 年 8 月 25 日
☒ 人件費　☐ 事務費　☐ 事務所費	使用者 ※領収書で明白な場合は記入不要
☐ 要請・陳情活動費	
支出内容	
政務活動補助職員給与　8月分	

※領収書記載金額の一部を政務活動費で計上する場合（①又は②を記入）

① 按分率を使用する場合	按分の基礎とする金額 ＿＿＿＿円 按分率 ＿＿＿＿%
② 按分率を使用しない場合	充当の考え方

領収書等添付欄

ご利用明細
本日はご来店いただきありがとうございます。
ご利用明細をご確認のうえ、お持ち帰りください。
裏面のご案内もあわせてごらんください。

SMBC

[redacted] ☆☆お振込☆☆

お振込金額 ¥179,071
振込手数料 ¥440

お受取人は
ﾘｿﾅ
ｵｵﾃ
普通 [redacted]
[redacted] 様

お振込人は
ｻｶｲ ﾊﾙﾐﾒ 様

お取扱日 2. 8.25 電信振込

取扱店	機番	年月日	時刻
134	78	2. 8.25	13:40

¥9540

銀行番号	店番号	口座番号等
0009	0134	[redacted]

税務署承認済 印紙税申告納付につき・麹町

三井住友銀行

支給明細書

2020 年 08 月分 給与

支給日 2020年08月25日
締日 2020年08月20日

000001 [redacted] 様

坂井はじめ市政相談事務所

勤怠内訳		支給項目		控除項目		その他	
[redacted]		[redacted]		[redacted]		[redacted]	
		合計	210,882	合計	[redacted]		

振込支給額	[redacted]179,071
現金支給額	[redacted]0
差引支給額	[redacted]179,071

第４号様式（第５条関係）（Ａ４）

整理番号

領収書等貼付用紙

費目 ※該当する費目に✔をつける	支出額 ※政務活動費充当額を記入
	48,406 円
☐ 調査研究費　☐ 研修費　☐ 会議費	支出年月日
☐ 資料作成費　☐ 資料購入費　☐ 広報・広聴費	令和 2 年 8 月 31 日
☒ 人件費　☐ 事務費　☐ 事務所費	使用者 ※領収書で明白な場合は記入不要
☐ 要請・陳情活動費	
支出内容	
政務活動補助職員社会保険料 7 月分	

※領収書記載金額の一部を政務活動費で計上する場合（①又は②を記入）

① 按分率を使用する場合	按分の基礎とする金額 ＿＿＿＿円 按分率 ＿＿＿＿％
② 按分率を使用しない場合	充当の考え方 事務所負担分（健康保険料 50%・厚生年金 50%、子育て拠出金 100%）

領収書等添付欄

保険料納入告知額・領収済額通知書

5458

たの本月分保険料額は下記のとおりです。

なお、納入告知書を指定の金融機関に送付しましたから、指定振替日（納付期限）前日までに口座残高の確認をお願いします。

事業所整理記号	46サケロ	事業所番号	19424
納付目的年月 令和 2 年 8 月		納付期限 令和 2 年 9 月 30 日	
健康勘定	厚生年金勘定	子ども・子育て支援勘定	
健康保険料	厚生年金保険料	子ども・子育て拠出金	
21,618	32,940	648	
合計額	¥55,206円		

下記の金額を指定の金融機関から口座振替により受領しました。

令和 2 年 7 月 分 保 険 料	領収日 令和 2 年 8 月 31 日	
健康勘定	厚生年金勘定	子ども・子育て支援勘定
健康保険料	厚生年金保険料	子ども・子育て拠出金
37,471	57,096	1,123
合計額	¥95,690円	

令和 2 年 9 月 18 日

歳入徴収官

厚生労働省年金局事業管理課長
（日本年金機構
淀川　　年金事務所）

[redacted]

532-0025　大阪市　淀川区　新北野
1－14－17　村上ビル2F

坂井はじめ市政相談事務所
坂井　肇　様

27-W2-014306(2/2)　028612

（裏面へつづく）

(¥37,471×1/2)＋(¥57,096×1/2)＋¥1,123.

第４号様式（第５条関係）（Ａ４）

整理番号

領収書等貼付用紙

費目 ※該当する費目に✔をつける	支出額 ※政務活動費充当額を記入
	230,078. 円
☐ 調査研究費　☐ 研修費　☐ 会議費	支出年月日
☐ 資料作成費　☐ 資料購入費　☐ 広報・広聴費	令和 2 年 9 月 25 日
☒ 人件費　☐ 事務費　☐ 事務所費	使用者 ※領収書で明白な場合は記入不要
☐ 要請・陳情活動費	
支出内容	
政務活動補助職員給与　9月分	

※領収書記載金額の一部を政務活動費で計上する場合（①又は②を記入）

① 按分率を使用する場合	按分の基礎とする金額 ＿＿＿＿円 按分率 ＿＿＿＿%
② 按分率を使用しない場合	充当の考え方

領収書等添付欄

ご利用明細
本日はご来店いただきありがとうございます。
ご利用明細をご確認のうえ、お持ち帰りください。
裏面のご案内もあわせてごらんください。

SMBC

☆☆お振込☆☆

お振込金額	¥189,916
振込手数料	¥440

お受取人は
ﾘｿﾅ
ｵｵﾀｷ
[redacted]様

お振込人は
ｻｶｲ ﾊｼﾞﾒ 様

お取扱日 2. 9.25 電信振込

取扱店	機番	年 月 日	時刻
134	74	2. 9.25	10:39
			¥9715

銀行番号	店番号	口座番号等
0009	0134	[redacted]

税務署承認済　収納印　申告書に貼付

三井住友銀行

支給明細書

2020 年 09 月分 給与　支給日 2020年09月25日
締日 2020年09月20日

000001 [redacted] 様

坂井はじめ市政相談事務所

勤怠内訳		支給項目		控除項目		その他	
[redacted]		[redacted]		[redacted]		[redacted]	
		合計	229,638	合計	[redacted]		

振込支給額	[redacted]189,916
現金支給額	[redacted]0
差引支給額	[redacted]189,916

第４号様式（第５条関係）（Ａ４）

整理番号

領収書等貼付用紙

費目 ※該当する費目に✔をつける	支出額 ※政務活動費充当額を記入
	27,927 円
☐ 調査研究費　☐ 研修費　☐ 会議費 ☐ 資料作成費　☐ 資料購入費　☐ 広報・広聴費 ☒ 人件費　☐ 事務費　☐ 事務所費 ☐ 要請・陳情活動費	支出年月日 令和 2 年 9 月 30 日 使用者 ※領収書で明白な場合は記入不要
支出内容 政務活動補助職員社会保険料 8 月分	

※領収書記載金額の一部を政務活動費で計上する場合（①又は②を記入）

① 按分率を使用する場合	按分の基礎とする金額 ＿＿＿＿円 按分率 ＿＿＿＿％
② 按分率を使用しない場合	充当の考え方 事務所負担分（健康保険料 50%・厚生年金 50%、子育て拠出金 100%）

領収書等添付欄

保険料納入告知額・領収済額通知書

5478

あなたの本月分保険料額は下記のとおりです。

なお、納入告知書を指定の金融機関に送付しましたから、指定振替日（納付期限）前日までに口座残高の確認をお願いします。

事業所整理記号	46サケロ	事業所番号	19424
納付目的年月 令和 2 年 9 月		納付期限 令和 2 年 11 月 2 日	
健康勘定	厚生年金勘定	子ども・子育て支援勘定	
健康保険料	厚生年金保険料	子ども・子育て拠出金	
21,618	32,940	648	
合計額	¥55,206円		

下記の金額を指定の金融機関から口座振替により受領しました。

令和 2 年 8 月 分 保 険 料	領収日 令和 2 年 9 月 30 日	
健康勘定	厚生年金勘定	子ども・子育て支援勘定
健康保険料	厚生年金保険料	子ども・子育て拠出金
21,618	32,940	648
合計額	¥55,206円	

令和 2 年 10 月 20 日

歳入徴収官

厚生労働省年金局事業管理課長
（日本年金機構
淀川　　年金事務所）

[redacted]

532-0025　大阪市　淀川区　新北野
1－14－17　村上ビル2F

坂井はじめ市政相談事務所
坂井　肇　様

27-W2-014386(2/2)　028772

（裏面へつづく）

(¥21,618 × 1/2) + (¥32,940 × 1/2) + ¥648

第４号様式（第５条関係）（Ａ４）

整理番号

領収書等貼付用紙

費目 ※該当する費目に✔をつける	支出額 ※政務活動費充当額を記入
	262,588 円
☐ 調査研究費　☐ 研修費　☐ 会議費	支出年月日
☐ 資料作成費　☐ 資料購入費　☐ 広報・広聴費	平成 2 年 10 月 26 日
☒ 人件費　☐ 事務費　☐ 事務所費	使用者 ※領収書で明白な場合は記入不要
☐ 要請・陳情活動費	
支出内容	
政務活動補助職員給与　10 月分	

※領収書記載金額の一部を政務活動費で計上する場合（①又は②を記入）

① 按分率を使用する場合	按分の基礎とする金額 ＿＿＿＿円 按分率 ＿＿＿＿％
② 按分率を使用しない場合	充当の考え方

領収書等添付欄

ご利用明細
本日はご来店いただきありがとうございます。
ご利用明細をご確認のうえ、お持ち帰りください。
裏面のご案内もあわせてごらんください。

SMBC

[redacted] ☆☆お振込☆☆

お振込金額 ¥225,203
振込手数料 ¥440

お受取人は
リソナ
オオテ
普通 [redacted]
[redacted] 様

お振込人は
サカイ ハジメ 様

お取扱日 2.10.26 電信振込

取扱店	機番	年 月 日	時刻
134	77	2.10.26	10:25
			¥1098

銀行番号	店番号	口座番号等
0009	0134	[redacted]

税務署承認済 印紙税申告納付につき麹町

三井住友銀行

支給明細書

2020年 10月分 給与

支給日 2020年10月25日
締日 2020年10月20日

000001 [redacted] 様

坂井はじめ市政相談事務所

勤怠内訳	
[redacted]	

支給項目	
[redacted]	
合計	262,148

控除項目	
[redacted]	
合計	[redacted]

その他	
[redacted]	

振込支給額	225,203
現金支給額	0
差引支給額	225,203

第４号様式（第５条関係）（Ａ４）

整理番号

領収書等貼付用紙

費目 ※該当する費目に✔をつける	支出額 ※政務活動費充当額を記入
	27,927 円
☐ 調査研究費　☐ 研修費　☐ 会議費 ☐ 資料作成費　☐ 資料購入費　☐ 広報・広聴費 ☒ 人件費　☐ 事務費　☐ 事務所費 ☐ 要請・陳情活動費	支出年月日 令和 2 年 11 月 2 日 使用者 ※領収書で明白な場合は記入不要
支出内容 政務活動補助職員社会保険料　9月分	

※領収書記載金額の一部を政務活動費で計上する場合（①又は②を記入）

① 按分率を使用する場合	按分の基礎とする金額 ＿＿＿＿円 按分率 ＿＿＿＿％
② 按分率を使用しない場合	充当の考え方 事務所負担分（健康保険料 50%・厚生年金 50%、子育て拠出金 100%）

領収書等添付欄

保険料納入告知額・領収済額通知書

5513

あなたの本月分保険料額は下記のとおりです。

なお、納入告知書を指定の金融機関に送付しましたから、指定振替日（納付期限）前日までに口座残高の確認をお願いします。

事業所整理記号	46サケロ	事業所番号	19424
納付目的年月 令和 2 年 10 月		納付期限 令和 2 年 11 月 30 日	
健康勘定	厚生年金勘定	子ども・子育て支援勘定	
健康保険料	厚生年金保険料	子ども・子育て拠出金	
21,618	32,940	648	
合計額	¥55,206円		

下記の金額を指定の金融機関から口座振替により受領しました。

令和 2 年 9 月 分 保 険 料	領収日 令和 2 年 11 月 2 日	
健康勘定	厚生年金勘定	子ども・子育て支援勘定
健康保険料	厚生年金保険料	子ども・子育て拠出金
21,618	32,940	648
合計額	¥55,206円	

令和 2 年 11 月 19 日

歳入徴収官

厚生労働省年金局事業管理課長
（日本年金機構
淀川　　年金事務所）

[redacted]

532-0025　大阪市　淀川区　新北野
1－14－17　村上ビル2F

坂井はじめ市政相談事務所
坂井　肇　様

27-W2-014385(2/2)　028770

（裏面へつづく）

第４号様式（第５条関係）（Ａ４）

整理番号

領収書等貼付用紙

費目 ※該当する費目に✔をつける	支出額 ※政務活動費充当額を記入
	284,533 円
☐ 調査研究費　☐ 研修費　☐ 会議費	支出年月日
☐ 資料作成費　☐ 資料購入費　☐ 広報・広聴費	令和 2 年 11 月 25 日
☒ 人件費　☐ 事務費　☐ 事務所費	使用者 ※領収書で明白な場合は記入不要
☐ 要請・陳情活動費	
支出内容	
政務活動補助職員給与　11 月分	

※領収書記載金額の一部を政務活動費で計上する場合（①又は②を記入）

① 按分率を使用する場合	按分の基礎とする金額 ＿＿＿＿円 按分率 ＿＿＿＿%
② 按分率を使用しない場合	充当の考え方

領収書等添付欄

ご利用明細
本日はご来店いただきありがとうございます。
ご利用明細をご確認のうえ、お持ち帰りください。
裏面のご案内もあわせてごらんください。

SMBC

[redacted] ☆☆お振込☆☆

お振込金額 ¥246,222
振込手数料 ¥440

お受取人は
ﾘｿﾅ
ｵｵﾅ
普通 [redacted]
[redacted] 様

お振込人は
ｻｶｲ ﾊﾙﾒ 様

お取扱日 2.11.25 電信振込

取扱店	機番	年 月 日	時刻
134	77	2.11.25	09:38
			¥0145

銀行番号	店番号	口座番号等
0009	0134	[redacted]

税務署承認済 付につき差町 印紙税申告納

三井住友銀行

支給明細書

2020年 11月分 給与

支給日 2020年11月25日
締日 2020年11月20日

000001 [redacted] 様

坂井はじめ市政相談事務所

勤怠内訳		支給項目		控除項目		その他	
[redacted]		[redacted]		[redacted]		[redacted]	
		合計	284,093	合計	[redacted]		

振込支給額	246,222
現金支給額	0
差引支給額	246,222

第４号様式（第５条関係）（Ａ４）

整理番号

領収書等貼付用紙

費目 ※該当する費目に✔をつける	支出額 ※政務活動費充当額を記入
	27,927. 円
☐ 調査研究費　☐ 研修費　☐ 会議費	支出年月日
☐ 資料作成費　☐ 資料購入費　☐ 広報・広聴費	令和 2 年 11 月 30 日
☒ 人件費　☐ 事務費　☐ 事務所費	使用者 ※領収書で明白な場合は記入不要
☐ 要請・陳情活動費	
支出内容	
政務活動補助職員社会保険料 10月分	

※領収書記載金額の一部を政務活動費で計上する場合（①又は②を記入）

① 按分率を使用する場合	按分の基礎とする金額 ＿＿＿＿円 按分率 ＿＿＿＿％
② 按分率を使用しない場合	充当の考え方 事務所負担分（健康保険料 50%・厚生年金 50%、子育て拠出金 100%）

領収書等添付欄

保険料納入告知額・領収済額通知書

5506

の本月分保険料額は下記のとおりです。

なお、納入告知書を指定の金融機関に送付しましたから、指定振替日（納付期限）前日までに口座残高の確認をお願いします。

事業所整理記号	46ｻｹﾛ	事業所番号	19424
納付目的年月 令和 2 年 11 月		納付期限 令和 3 年 1 月 4 日	
健康勘定	厚生年金勘定	子ども・子育て支援勘定	
健康保険料	厚生年金保険料	子ども・子育て拠出金	
21,618	32,940	648	
合計額	¥55,206円		

下記の金額を指定の金融機関から口座振替により受領しました。

令和 2 年 10 月 分 保険料	領収日 令和 2 年 11 月 30 日	
健康勘定	厚生年金勘定	子ども・子育て支援勘定
健康保険料	厚生年金保険料	子ども・子育て拠出金
21,618	32,940	648
合計額	¥55,206円	

令和 2 年 12 月 21 日

歳入徴収官

厚生労働省年金局事業管理課長
（日本年金機構
淀川　　年金事務所）

[redacted]

532-0025　大阪市　淀川区　新北野
1－14－17　村上ビル2F

坂井はじめ市政相談事務所
坂井　肇　様

27-W2-014399(2/2)　028798

（裏面へつづく）

第４号様式（第５条関係）（Ａ４）

整理番号

領収書等貼付用紙

費目 ※該当する費目に✔をつける	支出額 ※政務活動費充当額を記入
	7169円
☐ 調査研究費　☐ 研修費　☐ 会議費	支出年月日
☐ 資料作成費　☐ 資料購入費　☐ 広報・広聴費	令和 2年 12月 1日
☑ 人件費　☐ 事務費　☐ 事務所費	使用者 ※領収書で明白な場合は記入不要
☐ 要請・陳情活動費	坂井　はじめ
支出内容	
政務活動補助職員健康診断料	

※領収書記載金額の一部を政務活動費で計上する場合（①又は②を記入）

① 按分率を使用する場合	按分の基礎とする金額 ＿＿＿＿円 按分率 ＿＿＿＿％
② 按分率を使用しない場合	充当の考え方

領収書等添付欄

No. [redacted]

領　収　証

大阪市議員　坂井はじめ事務所　様

金額	7,169 円
摘要	
協会けんぽ一般健診（2020/12/01）	7,169
[redacted] 111	

上記のとおり領収いたしました。

2020年 12月 1日

医療法人 敬節会 西中島クリニック
〒532-0011
大阪府大阪市淀川区西中島[redacted]
TEL 06-6301-[redacted]
FAX 06-6301-[redacted]

第４号様式（第５条関係）（Ａ４）

整理番号

領収書等貼付用紙

費目 ※該当する費目に✔をつける	支出額 ※政務活動費充当額を記入
	407,073 円
☐ 調査研究費　☐ 研修費　☐ 会議費	支出年月日
☐ 資料作成費　☐ 資料購入費　☐ 広報・広聴費	令和 2 年 12 月 25 日
☒ 人件費　☐ 事務費　☐ 事務所費	使用者 ※領収書で明白な場合は記入不要
☐ 要請・陳情活動費	
支出内容	
政務活動補助職員給与　12 月分	

※領収書記載金額の一部を政務活動費で計上する場合（①又は②を記入）

① 按分率を使用する場合	按分の基礎とする金額 ＿＿＿＿円 按分率 ＿＿＿＿％
② 按分率を使用しない場合	充当の考え方

領収書等添付欄

ご利用明細
本日はご来店いただきありがとうございます。
ご利用明細をご確認のうえ、お持ち帰りください。
裏面のご案内もあわせてごらんください。
SMBC

☆☆お振込☆☆

お振込金額 ¥181,717
振込手数料 ¥440

お受取人は
リソナ
オオテ
普通 [redacted]
[redacted] 様

お振込人は
サカイ ハジメ 様

お取扱日 2.12.25 電信振込

取扱店	機番	年月日	時刻
134	79	2.12.25	10:45
			¥0582
銀行番号	店番号	口座番号等	
0009	0134	[redacted]	

印紙税申告納付につき難町税務署承認済

三井住友銀行

ご利用明細
本日はご来店いただきありがとうございます。
ご利用明細をご確認のうえ、お持ち帰りください。
裏面のご案内もあわせてごらんください。
SMBC

☆☆お振込☆☆

お振込金額 ¥162,185
振込手数料 ¥440

お受取人は
リソナ
オオテ
普通 [redacted]
[redacted] 様

お振込人は
サカイ ハジメ 様

お取扱日 2.12.25 電信振込

取扱店	機番	年月日	時刻
134	79	2.12.25	10:46
			¥0583
銀行番号	店番号	口座番号等	
0009	0134	[redacted]	

印紙税申告納付につき難町税務署承認済

三井住友銀行

支給明細書

000001 [redacted] 様

2020年 12月分 給与

支給日 2020年12月25日
締日 2020年12月20日

坂井はじめ市政相談事務所

勤怠内訳		支給項目		控除項目		その他	
[redacted]				[redacted]			
		合計	206,193	合計	[redacted]		

振込支給額	181,717
現金支給額	0
差引支給額	181,717

支給明細書

冬賞与

000001 [redacted] 様

坂井はじめ市政相談事務所

勤怠内訳		支給項目		控除項目		その他	
		賞与	200,000	[redacted]			
		合計	200,000	合計	[redacted]		

振込支給額	162,185
現金支給額	0
差引支給額	162,185

第４号様式（第５条関係）（Ａ４）

整理番号

領収書等貼付用紙

費目 ※該当する費目に✔をつける	支出額 ※政務活動費充当額を記入
	27,927 円
☐ 調査研究費　☐ 研修費　☐ 会議費	支出年月日
☐ 資料作成費　☐ 資料購入費　☐ 広報・広聴費	令和 3 年 1 月 4 日
☒ 人件費　☐ 事務費　☐ 事務所費	使用者 ※領収書で明白な場合は記入不要
☐ 要請・陳情活動費	
支出内容	
政務活動補助職員社会保険料 11 月分	

※領収書記載金額の一部を政務活動費で計上する場合（①又は②を記入）

① 按分率を使用する場合	按分の基礎とする金額 ＿＿＿＿円 按分率 ＿＿＿＿％
② 按分率を使用しない場合	充当の考え方 事務所負担分（健康保険料 50%・厚生年金 50%、子育て拠出金 100%）

領収書等添付欄

保険料納入告知額・領収済額通知書

5509

の本月分保険料額は下記のとおりです。

なお、納入告知書を指定の金融機関に送付しましたから、指定振替日（納付期限）前日までに口座残高の確認をお願いします。

事業所整理記号	46サケロ	事業所番号	19424
納付目的年月 令和 2 年 12 月		納付期限 令和 3 年 2 月 1 日	
健康勘定	厚生年金勘定	子ども・子育て支援勘定	
健康保険料	厚生年金保険料	子ども・子育て拠出金	
45,638	69,540	1,368	
合計額	¥116,546 円		

下記の金額を指定の金融機関から口座振替により受領しました。

令和 2 年 11 月 分 保 険 料	領収日 令和 3 年 1 月 4 日	
健康勘定	厚生年金勘定	子ども・子育て支援勘定
健康保険料	厚生年金保険料	子ども・子育て拠出金
21,618	32,940	648
合計額	¥55,206 円	

令和 3 年 1 月 21 日

歳入徴収官

厚生労働省年金局事業管理課長
（日本年金機構
淀川　　年金事務所）

[redacted]

532-0025　大阪市　淀川区　新北野
1－14－17　村上ビル２Ｆ

坂井はじめ市政相談事務所
坂井　肇　様

27-W2-014406(2/2)　028812

（裏面へつづく）

第４号様式（第５条関係）（Ａ４）

整理番号

領収書等貼付用紙

費目 ※該当する費目に✔をつける	支出額 ※政務活動費充当額を記入
	205,070 円
☐ 調査研究費　☐ 研修費　☐ 会議費	支出年月日
☐ 資料作成費　☐ 資料購入費　☐ 広報・広聴費	令和 3 年 1 月 25 日
☒ 人件費　☐ 事務費　☐ 事務所費	使用者 ※領収書で明白な場合は記入不要
☐ 要請・陳情活動費	
支出内容	
政務活動補助職員給与　１月分	

※領収書記載金額の一部を政務活動費で計上する場合（①又は②を記入）

① 按分率を使用する場合	按分の基礎とする金額 ＿＿＿＿円 按分率 ＿＿＿＿％
② 按分率を使用しない場合	充当の考え方

領収書等添付欄

ご利用明細
本日はご来店いただきありがとうございます。
ご利用明細をご確認のうえ、お持ち帰りください。
裏面のご案内もあわせてごらんください。

SMBC

☆☆お振込☆☆

お振込金額 ¥169,867
振込手数料 ¥440

お受取人は
リソナ
オオア
普通 [redacted]
[redacted] 様

お振込人は
サカイ ハシ*メ 様

お取扱日 3. 1.25 電信振込

取扱店	機番	年 月 日	時刻
134	81	3. 1.25	14:06
			¥3271

銀行番号	店番号	口座番号
0009	0134	[redacted]

税務署承認済 付につき 印紙税 申告納 町

三井住友銀行

支給明細書

2021年 01月分 給与

支給日 2021年01月25日
締日 2021年01月20日

000001 [redacted] 様

坂井はじめ市政相談事務所

勤怠内訳		支給項目		控除項目		その他	
[redacted]		[redacted]		[redacted]		[redacted]	
		合計	204,630	合計	[redacted]		

振込支給額	169,867
現金支給額	0
差引支給額	169,867

第４号様式（第５条関係）（Ａ４）

整理番号

領収書等貼付用紙

費目 ※該当する費目に✔をつける	支出額 ※政務活動費充当額を記入
	58,957 円
☐ 調査研究費　☐ 研修費　☐ 会議費	支出年月日
☐ 資料作成費　☐ 資料購入費　☐ 広報・広聴費	令和 3 年 2 月 1 日
☒ 人件費　☐ 事務費　☐ 事務所費	使用者 ※領収書で明白な場合は記入不要
☐ 要請・陳情活動費	
支出内容	
政務活動補助職員社会保険料 12月分	

※領収書記載金額の一部を政務活動費で計上する場合（①又は②を記入）

① 按分率を使用する場合	按分の基礎とする金額 ＿＿＿＿円 按分率 ＿＿＿＿％
② 按分率を使用しない場合	充当の考え方 事務所負担分（健康保険料 50%・厚生年金 50%、子育て拠出金 100%）

領収書等添付欄

保険料納入告知額・領収済額通知書

あなたの本月分保険料額は下記のとおりです。

5690

なお、納入告知書を指定の金融機関に送付しましたから、指定振替日（納付期限）前日までに口座残高の確認をお願いします。

事業所整理記号	46サケロ	事業所番号	19424
納付目的年月 令和 3 年 1 月		納付期限 令和 3 年 3 月 1 日	
健康勘定	厚生年金勘定	子ども・子育て支援勘定	
健康保険料	厚生年金保険料	子ども・子育て拠出金	
21,618	32,940	648	
合計額	¥55,206円		

下記の金額を指定の金融機関から口座振替により受領しました。

令和 2 年 12 月 分 保険料	領収日 令和 3 年 2 月 1 日	
健康勘定	厚生年金勘定	子ども・子育て支援勘定
健康保険料	厚生年金保険料	子ども・子育て拠出金
45,638	69,540	1,368
合計額	¥116,546円	

令和 3 年 2 月 18日

歳入徴収官

厚生労働省年金局事業管理課長
（日本年金機構
淀川　　年金事務所）

[redacted]

532-0025　大阪市　淀川区　新北野
1－14－17　村上ビル2F

坂井はじめ市政相談事務所
坂井　肇　様

27-W2-014987(2/2)　029974

（裏面へつづく）

第４号様式（第５条関係）（Ａ４）

整理番号

領収書等貼付用紙

費目 ※該当する費目に✔をつける	支出額 ※政務活動費充当額を記入
	207,415 円
☐ 調査研究費　☐ 研修費　☐ 会議費	支出年月日
☐ 資料作成費　☐ 資料購入費　☐ 広報・広聴費	令和 3 年 2 月 25 日
☒ 人件費　☐ 事務費　☐ 事務所費	使用者 ※領収書で明白な場合は記入不要
☐ 要請・陳情活動費	
支出内容	
政務活動補助職員給与　2月分	

※領収書記載金額の一部を政務活動費で計上する場合（①又は②を記入）

① 按分率を使用する場合	按分の基礎とする金額 ＿＿＿＿円 按分率 ＿＿＿＿％
② 按分率を使用しない場合	充当の考え方

領収書等添付欄

ご利用明細
本日はご来店いただきありがとうございます。
ご利用明細をご確認のうえ、お持ち帰りください。
裏面のご案内もあわせてごらんください。

SMBC

☆☆お振込☆☆

お振込金額 ¥172,135
振込手数料 ¥440

お受取人は
リソナ
オオテ
普通 [redacted]
[redacted] 様

お振込人は
サカイ ハジメ 様

お取扱日 3. 2.25 電信振込

取扱店	端末	年月日	時刻
134	78	3. 2.25	11:17
			¥5692

銀行番号	店番号	口座番号等
0009	0134	[redacted]

税務署承認済 印紙税申告納付につき収納町

三井住友銀行

支給明細書

000001 [redacted] 様

2021年 02月分 給与

支給日 2021年02月25日
締日 2021年02月20日

坂井はじめ市政相談事務所

勤怠内訳		支給項目		控除項目		その他	
[redacted]				[redacted]			
		合計	206,975	合計	[redacted]		

振込支給額	172,135
現金支給額	0
差引支給額	172,135

第４号様式（第５条関係）（Ａ４）

整理番号

領収書等貼付用紙

費目 ※該当する費目に✔をつける	支出額 ※政務活動費充当額を記入
	27,927 円
☐ 調査研究費　☐ 研修費　☐ 会議費	支出年月日
☐ 資料作成費　☐ 資料購入費　☐ 広報・広聴費	令和 3 年 3 月 1 日
☒ 人件費　☐ 事務費　☐ 事務所費	使用者 ※領収書で明白な場合は記入不要
☐ 要請・陳情活動費	
支出内容	
政務活動補助職員社会保険料　1月分	

※領収書記載金額の一部を政務活動費で計上する場合（①又は②を記入）

① 按分率を使用する場合	按分の基礎とする金額 ＿＿＿＿円 按分率 ＿＿＿＿％
② 按分率を使用しない場合	充当の考え方 事務所負担分（健康保険料 50%・厚生年金 50%、子育て拠出金 100%）

領収書等添付欄

保険料納入告知額・領収済額通知書

5691

あなたの本月分保険料額は下記のとおりです。

なお、納入告知書を指定の金融機関に送付しましたから、指定振替日（納付期限）前日までに口座残高の確認をお願いします。

事業所整理記号	46サケロ	事業所番号	19424
納付目的年月 令和 3 年 2 月	納付期限 令和 3 年 3 月 31 日		
健康勘定	厚生年金勘定	子ども・子育て支援勘定	
健康保険料	厚生年金保険料	子ども・子育て拠出金	
21,618	32,940	648	
合計額	¥55,206円		

下記の金額を指定の金融機関から口座振替により受領しました。

令和 3 年 1 月 分 保険料	領収日 令和 3 年 3 月 1 日	
健康勘定	厚生年金勘定	子ども・子育て支援勘定
健康保険料	厚生年金保険料	子ども・子育て拠出金
21,618	32,940	648
合計額	¥55,206円	

令和 3 年 3 月 19 日

歳入徴収官

厚生労働省年金局事業管理課長
（日本年金機構
淀川　年金事務所）

[redacted]

532-0025　大阪市　淀川区　新北野
1－14－17　村上ビル2F

坂井はじめ市政相談事務所
坂井　肇　様

27-W2-015076(2/2)　030152

（裏面へつづく）

第４号様式（第５条関係）（Ａ４）

整理番号

領収書等貼付用紙

費目 ※該当する費目に✔をつける	支出額 ※政務活動費充当額を記入
	206,633円
□ 調査研究費　□ 研修費　□ 会議費	支出年月日
□ 資料作成費　□ 資料購入費　□ 広報・広聴費	令和 3 年 3 月 25 日
☒ 人件費　□ 事務費　□ 事務所費	使用者 ※領収書で明白な場合は記入不要
□ 要請・陳情活動費	
支出内容	
政務活動補助職員給与　３月分	

※領収書記載金額の一部を政務活動費で計上する場合（①又は②を記入）

① 按分率を使用する場合	按分の基礎とする金額 ＿＿＿＿円 按分率 ＿＿＿＿％
② 按分率を使用しない場合	充当の考え方

領収書等添付欄

ご利用明細
本日はご来店いただきありがとうございます。
ご利用明細をご確認のうえ、お持ち帰りください。
裏面のご案内もあわせてごらんください。
SMBC

☆☆お振込☆☆

お振込金額 ¥171,355
振込手数料 ¥440

お受取人は
ﾘｿﾅ
ｵｵﾃﾞ
普通 [redacted]
[redacted] 様

お振込人は
ｻｶｲ ﾊｼﾞﾒ 様

お取扱日 3. 3.25 電信振込

取扱店	機番	年月日	時刻
134	74	3. 3.25	10:15
			¥1507
銀行番号	店番号	口座番号等	
0009	0134	[redacted]	

印紙税申告納付につき税務署承認済

三井住友銀行

支給明細書

2021年 03月分 給与

支給日 2021年03月25日
締日 2021年03月20日

000001 [redacted] 様

坂井はじめ市政相談事務所

勤怠内訳		支給項目		控除項目		その他	
[redacted]		[redacted]		[redacted]		[redacted]	
[redacted]		合計	206,193	合計	[redacted]		

振込支給額	171,355
現金支給額	0
差引支給額	171,355

第４号様式（第５条関係）（Ａ４）

整理番号

領収書等貼付用紙

費目 ※該当する費目に✔をつける	支出額 ※政務活動費充当額を記入
	27,927 円
☐ 調査研究費　☐ 研修費　☐ 会議費	支出年月日
☐ 資料作成費　☐ 資料購入費　☐ 広報・広聴費	令和 3 年 3 月 31 日
☒ 人件費　☐ 事務費　☐ 事務所費	使用者 ※領収書で明白な場合は記入不要
☐ 要請・陳情活動費	
支出内容	
政務活動補助職員社会保険料 2 月分	

※領収書記載金額の一部を政務活動費で計上する場合（①又は②を記入）

① 按分率を使用する場合	按分の基礎とする金額 ＿＿＿＿円 按分率 ＿＿＿＿％
② 按分率を使用しない場合	充当の考え方 事務所負担分（健康保険料 50%・厚生年金 50%、子育て拠出金 100%）

領収書等添付欄

保険料納入告知額・領収済額通知書

5689

あなたの本月分保険料額は下記のとおりです。

なお、納入告知書を指定の金融機関に送付しましたから、指定振替日（納付期限）前日までに口座残高の確認をお願いします。

事業所整理記号	46サケロ	事業所番号	19424
納付目的年月 令和 3 年 3 月		納付期限 令和 3 年 4 月 30 日	
健康勘定	厚生年金勘定	子ども・子育て支援勘定	
健康保険料	厚生年金保険料	子ども・子育て拠出金	
21,762	32,940	648	
合計額	¥55,350円		

下記の金額を指定の金融機関から口座振替により受領しました。

令和 3 年 2 月 分 保険料	領収日 令和 3 年 3 月 31 日	
健康勘定	厚生年金勘定	子ども・子育て支援勘定
健康保険料	厚生年金保険料	子ども・子育て拠出金
21,618	32,940	648
合計額	¥55,206円	

令和 3 年 4 月 20 日

歳入徴収官

厚生労働省年金局事業管理課長
（日本年金機構
淀川　　年金事務所）

[redacted]

532-0025　大阪市　淀川区　新北野
１－１４－１７　村上ビル２Ｆ

坂井はじめ市政相談事務所
坂井　肇　様

27-W2-015125(2/2)　030250

（裏面へつづく）

保険料納入告知額・領収済額通知書

あなたの本月分保険料額は下記のとおりです。

5691

なお、納入告知書を指定の金融機関に送付しましたから、指定振替日（納付期限）前日までに口座残高の確認をお願いします。

事業所整理記号	46サケロ	事業所番号	19424
納付目的年月 令和 3 年 2 月		納付期限 令和 3 年 3 月 31 日	
健康勘定	厚生年金勘定	子ども・子育て支援勘定	
健康保険料	厚生年金保険料	子ども・子育て拠出金	
21,618	32,940	648	
合計額	¥55,206円		

下記の金額を指定の金融機関から口座振替により受領しました。

令和 3 年 1 月 分 保 険 料	領収日 令和 3 年 3 月 1	
健康勘定	厚生年金勘定	子ども・子育て支援勘
健康保険料	厚生年金保険料	子ども・子育て拠出
21,618	32,940	64
合計額	¥55,206	

令和 3 年 3 月 19日

歳入徴収官

厚生労働省年金局事業管理課長
（日本年金機構
淀川 年金事務所）

[redacted]

532-0025 大阪市 淀川区 新北野
1－14－17 村上ビル2F

坂井はじめ市政相談事務所
坂井 肇 様

27-W2-015076(2/2) 030152

（裏面へつづく）

領収書等添付一覧(坂井　はじめ)

(令和2年度)

費目名	⑧事務費

年月日	支　出　内　容	支　出	備　考	整理番号
令和2年4月2日	事務所備品代	¥898		
令和2年4月13日	事務所備品代	¥1,146		
令和2年4月16日	来客用ウォーターサーバー代3月分	¥4,324		
令和2年4月21日	事務所備品代	¥332		
令和2年4月25日	事務所備品代	¥110		
令和2年4月27日	事務所備品代	¥305		
令和2年4月27日	複合機リース代4月分	¥15,876		
令和2年4月30日	事務所電話代3月分	¥7,543		
令和2年5月26日	事務所備品代	¥523		
令和2年5月26日	来客用ウォーターサーバー代4月分	¥4,324		
令和2年5月27日	複合機リース代5月分	¥15,876		
令和2年6月1日	事務所電話代4月分	¥7,634		
令和2年6月5日	事務所備品代	¥8,088		
令和2年6月5日	来客用お茶代	¥1,168		
令和2年6月17日	事務所備品代	¥1,078		
令和2年6月25日	来客用ウォーターサーバー代5月分	¥4,324		
令和2年6月29日	複合機リース代6月分	¥15,876		
令和2年6月30日	事務所電話代5月分	¥7,981		
令和2年7月27日	複合機リース代7月分	¥15,876		
令和2年7月29日	事務所備品代	¥963		
令和2年7月29日	来客用ウォーターサーバー代6月分	¥4,324		
合　計		¥118,569		

※領収書等の貼付にあたり、添付事項を一覧に整理し、領収書等貼付用紙の表紙としてご活用ください。

領収書等添付一覧(坂井　はじめ)

(令和2年度)

費目名	⑧事務費

年月日	支　出　内　容	支　出	備　考	整理番号
令和2年7月31日	事務所電話代6月分	¥7,818		
令和2年8月19日	事務所備品代	¥1,755		
令和2年8月25日	来客用ウォーターサーバー代7月3日分	¥4,324		
令和2年8月27日	複合機リース代8月分	¥15,876		
令和2年8月31日	事務所電話代7月分	¥7,796		
令和2年9月7日	事務所FAX使用料8月分	¥11		
令和2年9月7日	事務所備品代	¥33,401		
令和2年9月28日	来客用ウォーターサーバー代7月31日分	¥4,324		
令和2年9月28日	複合機リース代9月分	¥15,876		
令和2年9月30日	事務所電話代8月分	¥7,873		
令和2年10月8日	事務所FAX9月分	¥11		
令和2年10月13日	事務所備品代	¥6,529		
令和2年10月20日	事務所備品代	¥328		
令和2年10月27日	複合機リース代10月分	¥15,876		
令和2年10月29日	事務所備品代	¥550		
令和2年10月29日	事務所備品代	¥1,525		
令和2年10月29日	来客用ウォーターサーバー代8月分	¥4,324		
令和2年10月31日	事務所備品代	¥171		
令和2年10月31日	事務所備品代	¥550		
令和2年11月2日	事務所電話代9月分	¥7,772		
令和2年11月10日	事務所備品代	¥1,834		
合　計		¥138,524		

※領収書等の貼付にあたり、添付事項を一覧に整理し、領収書等貼付用紙の表紙としてご活用ください。

領収書等添付一覧(坂井　はじめ)

(令和2年度)

費目名	⑧事務費

年月日	支　出　内　容	支　出	備　考	整理番号
令和2年11月26日	来客用ウォーターサーバー代9・10月分	¥8,428		
令和2年11月26日	事務所備品代	¥875		
令和2年11月27日	複合機リース代11月分	¥15,876		
令和2年11月30日	事務所電話代10月分	¥8,060		
令和2年12月10日	事務所備品代	¥4,288		
令和2年12月25日	事務所備品代	¥220		
令和2年12月28日	複合機リース代12月分	¥15,876		
令和3年1月4日	事務所電話代11月分	¥12,392		
令和3年1月14日	事務所備品代	¥3,586		
令和3年1月14日	事務所備品代	¥6,295		
令和3年1月15日	来客用ウォーターサーバー代12月分	¥4,234		
令和3年1月27日	複合機リース代1月分	¥15,876		
令和3年2月1日	事務所電話代12月分	¥7,871		
令和3年2月18日	事務所備品代	¥3,062		
令和3年2月22日	事務所備品代	¥328		
令和3年2月22日	事務所備品代	¥845		
令和3年3月1日	事務所電話代1月分	¥7,575		
令和3年3月1日	複合機リース代2月分	¥15,876		
令和3年3月1日	来客用ウォーターサーバー代1月・2月分	¥8,428		
令和3年3月12日	事務所備品代	¥5,434		
令和3年3月26日	事務所備品代	¥468		
合　計		¥145,893		

※領収書等の貼付にあたり、添付事項を一覧に整理し、領収書等貼付用紙の表紙としてご活用ください。

領収書等添付一覧(坂井　はじめ)

(令和2年度)

費目名	⑧事務費

年月日	支　出　内　容	支　出	備　考	整理番号
令和3年3月29日	複合機リース代3月分	¥15,876		
令和3年3月31日	事務所電話代2月分	¥7,584		
合 計		¥23,460		

※領収書等の貼付にあたり、添付事項を一覧に整理し、領収書等貼付用紙の表紙としてご活用ください。

第４号様式（第５条関係）（Ａ４）

整理番号

領収書等貼付用紙

費目 ※該当する費目に✔をつける	支出額 ※政務活動費充当額を記入
□ 調査研究費　□ 研修費　□ 会議費 □ 資料作成費　□ 資料購入費　□ 広報・広聴費 □ 人件費　☒ 事務費　□ 事務所費 □ 要請・陳情活動費	898 円 **支出年月日** 令和 2 年 4 月 2 日 **使用者** ※領収書で明白な場合は記入不要 坂井はじめ

支出内容

事務所備品代（購入物品名：トイレ洗剤・トイレ除菌シート等）

※領収書記載金額の一部を政務活動費で計上する場合（①又は②を記入）

① 按分率を使用する場合	按分の基礎とする金額 ＿＿＿＿ 円 按分率 ＿＿＿＿ %
② 按分率を使用しない場合	充当の考え方

領収書等添付欄

領収書

サンドラッグ

サンドラッグ十三店
大阪府大阪市淀川区
十三本町1-20-11
TEL.０６－６８３８－３９０１
2020年 04月 02日（木） 13:47TM

いいね。トイレ泡せっけん ¥217(税込)
いいね。トイレの洗剤詰替 ¥96(税込)
T トイレQ ミント替２０枚 ¥272(税込)
トイレQ ミント本１０枚 ¥313(税込)

税込小計 4品 ¥898
合計 ¥８９８
内消費税 ¥81
(10%対象 ¥898 税 ¥81)
お預り ¥1,000
お釣り ¥１０２
責任者: [redacted]
5040-01-1027-00017188 (01)

ポイント対象額 ¥819
今回発生ポイント 8P

今回発生ポイント内訳 0P
単品ポイント合計 8P
全品ポイント合計 ¥819)
(計算対象額

第４号様式（第５条関係）（Ａ４）

整理番号

領収書等貼付用紙

費目 ※該当する費目に✔をつける	支出額 ※政務活動費充当額を記入
	1,146 円
☐ 調査研究費　☐ 研修費　☐ 会議費 ☐ 資料作成費　☐ 資料購入費　☐ 広報・広聴費 ☐ 人件費　☒ 事務費　☐ 事務所費 ☐ 要請・陳情活動費	**支出年月日** 令和 2年 4月 13日
	使用者 ※領収書で明白な場合は記入不要

支出内容

パソコン掃除用エアダスター

事務所備品代（購入物品名：掃除用ウェーブハンディワイパー、ゼムクリップ）

※領収書記載金額の一部を政務活動費で計上する場合（①又は②を記入）

① 按分率を使用する場合	按分の基礎とする金額 ＿＿＿＿ 円 按分率 ＿＿＿＿ %
② 按分率を使用しない場合	充当の考え方

領収書等添付欄

払込受領書
（コンビニエンスストアお支払用）

払込人氏名
大阪市会議員　坂井はじめ　市政相談所

お問い合わせ番号
[redacted]

金額　¥1146
内消費税等（　104）

受取人
SMBCファイナンスサービス㈱
アスクル担当販売店
株式会社田中文榮堂

受領印

収入印紙貼付欄
（CVS専用）
20.4.13

領収日付印

金額を訂正された場合は、コンビニエンスストアでのお支払いはできません。

（お客様控）

うちと銀行・郵便局でお支払いの場合左側の2枚だけをお出しください。

FamilyMart
北野高校前店
大阪府大阪市淀川区新北野
１－１４－１１
電話：06-6306-6257

2020年 4月13日（月）11:55
ﾚｼﾞ 3-4799　　責No. 853

下記公共料金等の代理受領は
別領収証となります
ＳＭＢＣファイナンス　　1件

アスクルご請求書

２０２０年０３月３１日締切分

５３２－００２５　郵便区内特別
大阪府大阪市淀川区
新北野１－１４－１７
村上ビル２Ｆ

大阪市会議員　坂井はじめ　市政相談所　様

B1　127204　00002/00002 [redacted] U AB

00203629　C15-U1

ASKUL

お問い合わせ番号 [redacted]

アスクル担当販売店
株式会社田中文栄堂
アスクル新ＰＲＯ事業部
大阪府大阪市生野区
林寺３－１－６
[redacted]
582484 035

TEL: 06-6476-7657　FAX: [redacted]

TEL: 06-6731-0515　担当：アスクル担当者
お支払いに関するお問い合わせは担当販売店までお願い申し上げます。

お買い上げいただきましてありがとうございます。
記載の通り、ご請求申し上げます。

当月ご請求額	1,146円
うち消費税等（	104円）

お支払い日 ▶　２０２０年　０４月　１５日
お支払い方法 ▶　郵便／コンビニ支払

対象期間	2020/03/01 ～ 2020/03/31
当月お買い上げ金額	1,146円
当月返品金額	0円
当月値引金額	0円

税率別のお買い上げ金額等は裏面に表示しています。

お支払いには、別紙の払込取扱票をご利用ください。

月日 ／ 伝票番号 ／ 取引区分 お申込番号 ／ 商品名	数量	単価(円) (税込)	金額(円) (税込)	備考	税率/グリーン
03/17 53069042					
235-3411　ウェーブハンディワイパー　ケース付　ナチュラルタイル　替3枚	1	602	602		10.0
965-0383　エアダスター　FNC－JB01S	1	437	437		10.0 *
P20-6818　カラーゼムクリップ　大　約28mm　S4110　1ケース（1	1	107	107		10.0
		小　計	1,146	[redacted]様ご発注分	

税率の前に「軽」を表示している明細は、軽減税率対象です。

裏面もご覧ください。➡

第４号様式（第５条関係）（Ａ４）

整理番号

領収書等貼付用紙

費　目　※該当する費目に✔をつける	支出額　※政務活動費充当額を記入
	4,324 円
□ 調査研究費　□ 研修費　□ 会議費 □ 資料作成費　□ 資料購入費　□ 広報・広聴費 □ 人件費　☑ 事務費　□ 事務所費 □ 要請・陳情活動費	支出年月日 令和 2 年 4 月 16 日 使用者　※領収書で明白な場合は記入不要
支出内容 来客用ウォーターサーバー代（ 3 月分）	

※領収書記載金額の一部を政務活動費で計上する場合（①又は②を記入）

① 按分率を使用する場合	按分の基礎とする金額 ＿＿＿＿＿円 按分率 ＿＿＿＿＿％
② 按分率を使用しない場合	充当の考え方

領収書等添付欄

ご利用明細
本日はご来店いただきありがとうございます。
ご利用明細をご確認のうえ、お持ち帰りください。
裏面のご案内もあわせてごらんください。
SMBC

☆☆お振込☆☆

お振込金額 ¥4,104
振込手数料 ¥220

お受取人は
三井住友銀行
なでしこ支店
普通 [redacted]
カ) ｺｽﾓﾗｲﾌ 様

お振込人は
ｵｵｻｶｼｶｲｷﾞｲﾝ ｻｶｲﾊﾝｼﾞﾒｼｾｲｿｳﾀﾞﾝｼﾞﾑｼｮ 様

お取扱日 2. 4.16 電信振込

取扱店	機番	年 月 日	時刻
134	77	2. 4.16	15:26
			4784

銀行番号	店番号	口座番号等

税務署承認済 付につき趣旨 印紙税申告納

三井住友銀行

[redacted]	大阪市会議員　坂井はじめ市政相談事務所

お預かり金額	

発行年月日
2020年 4月 9日

ご請求明細

― 下記合計金額を商品ご利用代金としてご請求させていただきます。 ―

年月日	伝票番号	商品名	備考	数量	単価	金額
2020/03/13	0000000901	※天然水ｺｽﾓｳｫｰﾀｰ	定期配送分	2	1,900	3,800

税率	税込み小計	内消費税
10%	0	0
8%	4,104	304
ご利用金額合計	4,104	304

利用代金請求書

料金お振込のお願い

ご請求年月日	2020 年 3 月 31 日 締切分
振込期限日	2020 年 4 月 30 日
ご請求金額	¥4,104

振込指定口座

振込名義人	ｵｵｻｶｼｶｲｷﾞｲﾝ[redacted]
金融機関名	ﾐﾂｲｽﾐﾄﾓ
支店名	ﾅﾃﾞｼｺ
口座種別 番号	普通 [redacted]
口座名義	ｶ)ｺｽﾓﾗｲﾌ

契約者名義人の後に、必ず【お客様番号】を入力してお振込ください。
また、お振込いただく際の振込手数料は、お客様にご負担ください。

4月 1日 以降のご入金は本明細には反映しておりません。
行き違いで、ご入金の場合はご容赦ください。

ご入金明細 (2020年 3月 ご入金)

年月日	入金備考	入金金額
2020/03/19	銀行振込	4,104
	ご入金合計金額	4,104

第４号様式（第５条関係）（Ａ４）

整理番号

領収書等貼付用紙

費　目　※該当する費目に✔をつける	支出額　※政務活動費充当額を記入
	332　円
☐ 調査研究費　☐ 研修費　☐ 会議費 ☐ 資料作成費　☐ 資料購入費　☐ 広報・広聴費 ☐ 人件費　☒ 事務費　☐ 事務所費 ☐ 要請・陳情活動費	支出年月日 令和　2 年　4 月　21 日
	使用者　※領収書で明白な場合は記入不要 坂井 はじめ

支　出　内　容

事務所備品代（購入物品名：排水管掃除液・掃除ゴム手袋　）

※領収書記載金額の一部を政務活動費で計上する場合（①又は②を記入）

① 按分率を使用する場合	按分の基礎とする金額　＿＿＿＿＿＿　円 按分率　＿＿＿＿＿＿　％
② 按分率を使用しない場合	充当の考え方

領収書等添付欄

領収書

サンドラッグ

サンドラッグ十三店
大阪府大阪市淀川区
十三本町1-20-11
TEL.06-6838-3901
2020年 04月 21日 (火) 10:47TM

パイプユニッシュ　¥236(税込)
ソフトK天然ゴム中厚MP　¥96(税込)

税込小計 2品　¥332
合計十　¥332
内消費税(10%対象　¥332 税　¥30)
お預り　¥552
お釣り　¥220

責任者 [redacted]
5040-01-9799-00006159　(01)

ポイント対象額　¥303
今回発生ポイント　3P

今回発生ポイント内訳　0P
単品ポイント合計　3P
全品ポイント合計　¥303
(計算対象額

第４号様式（第５条関係）（Ａ４）

整理番号

領収書等貼付用紙

費　目　※該当する費目に✔をつける	支出額　※政務活動費充当額を記入
	110 円
☐ 調査研究費　☐ 研修費　☐ 会議費 ☐ 資料作成費　☐ 資料購入費　☐ 広報・広聴費 ☐ 人件費　☒ 事務費　☐ 事務所費 ☐ 要請・陳情活動費	**支出年月日** 令和 2 年 4 月 25 日
	使用者　※領収書で明白な場合は記入不要 **坂井 はじめ**

支 出 内 容

事務所備品代（購入物品名： ペーパーナイフ **）**

※領収書記載金額の一部を政務活動費で計上する場合（①又は②を記入）

① 按分率を使用する場合	按分の基礎とする金額 ＿＿＿＿ 円 按分率 ＿＿＿＿ %
② 按分率を使用しない場合	充当の考え方

領収書等添付欄

だんぜん！ダイソー
DAISO

ダイソーホームセンターコーナン新
大阪センイシティー店
TEL:06-6399-1320
<領 収 証>

2020年04月25日(土)14:56
ﾚｼﾞNo:0001
責:[redacted]

木柄ペーパーナイフ		¥110内
小計	1点	¥110
(10%内税対象額		¥110)
(10%内税額		¥10)
合計		¥110
お預り合計		¥110
お釣り		¥0

お買い上げ商品の返品・交換は、
必ずこの領収証をご持参のうえ
２週間以内にお願いいたします。
（一部商品につきましては、除外
させて頂きます）

店:003647 ﾚｼｰﾄNo:4595

第４号様式（第５条関係）（Ａ４）

整理番号

領収書等貼付用紙

費　目　※該当する費目に✔をつける	支出額　※政務活動費充当額を記入
	305　円
□ 調査研究費　□ 研修費　□ 会議費 □ 資料作成費　□ 資料購入費　□ 広報・広聴費 □ 人件費　☒ 事務費　□ 事務所費 □ 要請・陳情活動費	**支出年月日** 令和 2 年 4 月 27 日
	使用者　※領収書で明白な場合は記入不要 **坂井 はじめ**

支 出 内 容

事務所備品代（購入物品名： ゴミ袋 ）

※領収書記載金額の一部を政務活動費で計上する場合（①又は②を記入）

① 按分率を使用する場合	按分の基礎とする金額 ＿＿＿＿ 円 按分率 ＿＿＿＿ %
② 按分率を使用しない場合	充当の考え方

領収書等添付欄

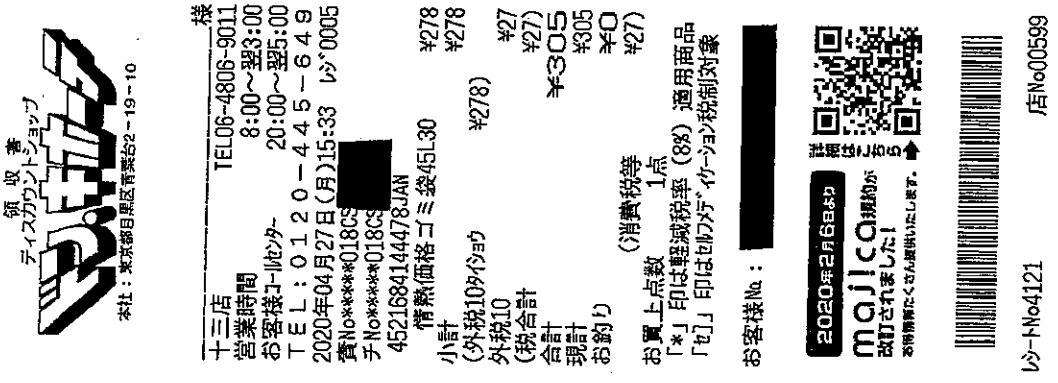

第４号様式（第５条関係）（Ａ４）

整理番号

領収書等貼付用紙

費目 ※該当する費目に✔をつける	支出額 ※政務活動費充当額を記入
□ 調査研究費　□ 研修費　□ 会議費 □ 資料作成費　□ 資料購入費　□ 広報・広聴費 □ 人件費　☒ 事務費　□ 事務所費 □ 要請・陳情活動費	15,876 円
	支出年月日 令和 2 年 4 月 27 日
	使用者 ※領収書で明白な場合は記入不要
支出内容 複合機リース代　4 月分	

※領収書記載金額の一部を政務活動費で計上する場合（①又は②を記入）

① 按分率を使用する場合	按分の基礎とする金額 ＿＿＿＿＿＿ 円 按分率 ＿＿＿＿＿＿ %
② 按分率を使用しない場合	充当の考え方

領収書等添付欄

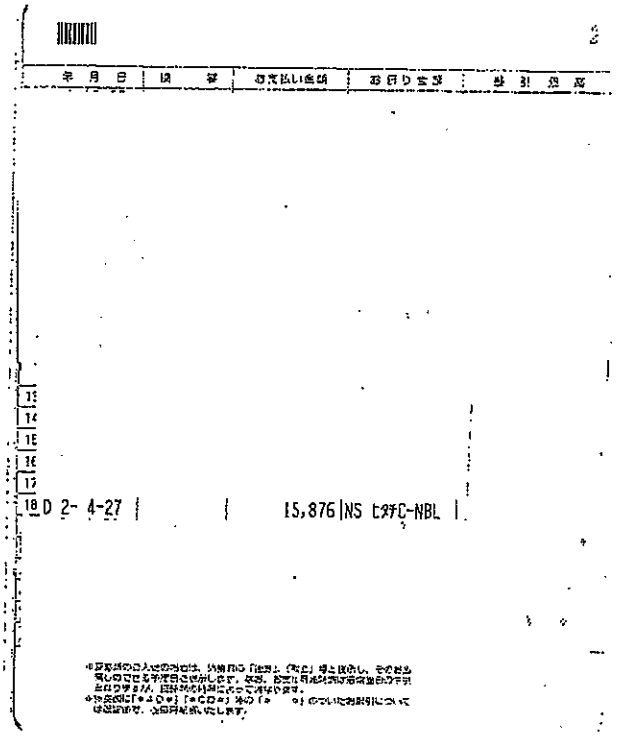

普通預金通帳
店番
002
口座番号
[redacted]
大阪維新の会 大阪市会議員団
坂井 肇
様
大阪シティ信用金庫