第４号様式（第５[illegible]関係）（Ａ４）

整理番号
02701

領収書等貼付用紙

費目 ※該当する費目に✔をつける	支出額 ※政務活動費充当額を記入
□ 調査研究費　□ 研修費　□ 会議費 □ 資料作成費　□ 資料購入費　□ 広報・広聴費 ☑ 人件費　□ 事務費　□ 事務所費 □ 要請・陳情活動費	80,660 円
	支出年月日 令和3年 2月10日
	使用者 ※領収書で明白な場合は記入不要
支出内容 政務活動補助費、給与・振込み手数料	

※領収書記載金額の一部を政務活動費で計上する場合（①又は②を記入）

① 按分率を使用する場合	按分の基礎とする金額 ＿＿＿＿ 円 按分率 ＿＿＿＿ %
② 按分率を使用しない場合	充当の考え方

領収書等添付欄

ご利用明細

ご来店いただきありがとうございます。
ご利用の明細は下記のとおりでございます。また裏面のご案内もあわせてご覧下さい。

ご利用年月日	取扱金庫・店番・機番通番
03-02-10	1635002-7020
カード発行金融機関－店番－口座番号	
****-****-**********	

万円券(枚)	五千円券(枚)	二千円券(枚)	千円券(枚)	お取引金額
008	000	000	000	¥80,000*

お取引内容	お取引後残高
お振込	¥0

手数料	¥660	ページ	硬貨	¥710
時刻	16:15		おつり	¥50

お受取人 イオン銀行 ダイヤモンド支店 [redacted] 様
普通 [redacted]
ご依頼人 コウメイトウオオサカシカイキソモトサカエ様
TEL06-6673-5530

印紙税申告納付につき 東税務署承認済

ご利用ありがとうございました。

大阪シティ信用金庫 (02008)

第４号様式（第５[illegible]係）（Ａ４）

整理番号
02702

領収書等貼付用紙

費目 ※該当する費目に✔をつける	支出額 ※政務活動費充当額を記入
□ 調査研究費　□ 研修費　□ 会議費 □ 資料作成費　□ 資料購入費　□ 広報・広聴費 ☑ 人件費　□ 事務費　□ 事務所費 □ 要請・陳情活動費	80,660 円
	支出年月日 令和03年2月10日
	使用者 ※領収書で明白な場合は記入不要
支出内容 政務活動補助員 給与・振込み手数料	

※領収書記載金額の一部を政務活動費で計上する場合（①又は②を記入）

① 按分率を使用する場合	按分の基礎とする金額 ＿＿＿＿ 円 按分率 ＿＿＿＿ %
② 按分率を使用しない場合	充当の考え方

領収書等添付欄

ご利用明細

ご来店いただきありがとうございます。
ご利用の明細は下記のとおりでございます。また裏面のご案内もあわせてご覧下さい。

[redacted]

ご利用年月日	取扱金庫・店番・機番通番
03-02-10	1635002-マ019
カード発行金融機関－店番－口座番号	
****-****-**********	

万円券(枚)	五千円券(枚)	二千円券(枚)	千円券(枚)	お取引金額
009	000	000	000	¥80,000*

お取引内容	お取引後残高
お振込	¥0

手数料	¥660	ページ	硬貨	
時刻	16:14		おつり	¥9,340

お受取人 池田泉州銀行 住之江支店 [redacted] 様 普通 [redacted]

ご依頼人 コウメイトウオオサカシカイギシモトサカエ様 TEL06-6673-5530

印紙税申告納付につき 東税務署承認済

ご利用ありがとうございました。

大阪シティ信用金庫 (02008)

第４号様式（第５条関係）（Ａ４）

整理番号
03701

領収書等貼付用紙

費目 ※該当する費目に✔をつける	支出額 ※政務活動費充当額を記入
□ 調査研究費　□ 研修費　□ 会議費 □ 資料作成費　□ 資料購入費　□ 広報・広聴費 ☑ 人件費　□ 事務費　□ 事務所費 □ 要請・陳情活動費	80,660 円
	支出年月日 令和 3 年 3 月 11 日
	使用者 ※領収書で明白な場合は記入不要
支出内容 政務活動補助員 給与・振込み手数料	

※領収書記載金額の一部を政務活動費で計上する場合（①又は②を記入）

① 按分率を使用する場合	按分の基礎とする金額 ＿＿＿＿ 円 按分率 ＿＿＿＿ %
② 按分率を使用しない場合	充当の考え方

領収書等添付欄

ご利用明細

ご来店いただきありがとうございます。
ご利用の明細は下記のとおりでございます。また裏面のご案内もあわせてご覧下さい。

ご利用年月日	取扱金庫・店番・機番通番
03-03-11	1635002-ｱ002
カード発行金融機関・店番・口座番号	
****-****-**********	

万円券(枚)	五千円券(枚)	一千円券(枚)	千円券(枚)	お取引金額
008	000	000	001	¥80,000*

お取引内容	お取引後残高
お振込	¥0

手数料	¥660	ページ	硬貨	
時刻	10:35		おつり	¥340

お受取人 イオン銀行 ダイヤモンド支店 [redacted] 様
普通 [redacted]
ご依頼人 コウメイトウオオサカシカイキシモトサカエ様
TEL06-6673-5530

印紙税申告納付につき 東税務署承認済

ご利用ありがとうございました。

大阪シティ信用金庫 (02008)

第４号様式（第５条関係）（Ａ４）

整理番号
03702

領収書等貼付用紙

費目 ※該当する費目に✔をつける	支出額 ※政務活動費充当額を記入
	80,660 円
☐ 調査研究費　☐ 研修費　☐ 会議費 ☐ 資料作成費　☐ 資料購入費　☐ 広報・広聴費 ☑ 人件費　☐ 事務費　☐ 事務所費 ☐ 要請・陳情活動費	支出年月日 令和 3 年 3 月 11 日
	使用者 ※領収書で明白な場合は記入不要
支出内容 政務活動補助員、給与、振込み手数料	

※領収書記載金額の一部を政務活動費で計上する場合（①又は②を記入）

① 按分率を使用する場合	按分の基礎とする金額 ＿＿＿＿ 円 按分率 ＿＿＿＿ %
② 按分率を使用しない場合	充当の考え方

領収書等添付欄

ご利用明細

ご来店いただきありがとうございます。
ご利用の明細は下記のとおりでございます。また裏面のご案内もあわせてご覧下さい。

ご利用年月日	取扱金庫・店番・機番通番
03-03-11	1635002-マ001
カード発行金融機関・店番・口座番号	
****-****-**********	

万円券(枚)	五千円券(枚)	二千円券(枚)	千円券(枚)	お取引金額
009	000	000	000	¥80,000*

お取引内容	お取引後残高
お振込	¥0

手数料	¥660	ページ	硬貨	
時刻	10:34		おつり	¥9,340

お受取人 池田泉州銀行 住之江支店 [redacted] 様 普通 [redacted]

ご依頼人 コウメイトウオオサカシカイキシモトサカエ様 TEL06-6673-5530

印紙税申告納付につき 東税務署承認済

ご利用ありがとうございました。

大阪シティ信用金庫 (02008)

第5号様式（第5条関係）（A4）

領収書等添付一覧

（令和 2年度）

費目名	事務費			
年月日	支出内容	支出	備考	整理番号
令和2年4月3日	事務所コピー機リース代	30,780 円		04801
令和2年4月8日	事務所備品代	2,576 円		04802
令和2年4月13日	事務所灯油代	1,620 円		04803
令和2年4月14日	事務所備品代	1,298 円		04804
令和2年4月15日	事務所来客用飲料水・メンテナンス代	3,380 円		04805
令和2年4月16日	事務所携帯電話代	7,604 円		04806
令和2年4月22日	iPad通信料	1,953 円		04807
令和2年4月22日	事務所FAX代	49 円		04808
令和2年4月22日	事務所電話代	6,705 円		04809
令和2年4月27日	NHK受信料	2,520 円		04810
令和2年5月7日	事務所コピー機リース代	30,780 円		05801
令和2年5月14日	事務所備品・来客用茶菓代	5,712 円		05802
令和2年5月18日	事務所携帯電話代	7,554 円		05803
令和2年5月20日	事務所来客用飲料水・メンテナンス代	3,380 円		05804
令和2年5月22日	iPad通信料	1,953 円		05805
令和2年5月22日	事務所FAX代	132 円		05806
令和2年5月22日	事務所電話代	7,519 円		05807
令和2年6月3日	事務所コピー機リース代	30,780 円		06801
令和2年6月11日	事務所備品・来客用茶菓代	11,628 円		06802
令和2年6月16日	事務所携帯電話代	7,564 円		06803
令和2年6月17日	事務所来客用飲料水・メンテナンス代	3,380 円		06804
令和2年6月22日	事務所携帯電話代	1,953 円		06805
合計		170,820 円		

※領収書等の貼付にあたり、貼付事項を一覧に整理し、領収書等貼付用紙の表紙としてご活用下さい。

第5号様式（第5条関係）（A4）

領収書等添付一覧

（令和 2年度）

費目名	事務費			
年月日	支出内容	支出	備考	整理番号
令和2年6月22日	事務所FAX代	57 円		06806
令和2年6月22日	事務所電話代	7,693 円		06807
令和2年6月26日	NHK受信料	2,520 円		06808
令和2年7月3日	事務所コピー機リース代	30,780 円		07801
令和2年7月7日	事務所備品代	2,687 円		07802
令和2年7月7日	事務所備品代	1,170 円		07803
令和2年7月13日	事務所備品・来客用茶菓代	6,348 円		07804
令和2年7月16日	事務所携帯電話代	7,559 円		07805
令和2年7月22日	iPad通信料	1,953 円		07806
令和2年7月22日	事務所FAX代	24 円		07807
令和2年7月22日	事務所電話代	7,354 円		07808
令和2年7月23日	事務所備品代	2,722 円		07809
令和2年8月3日	事務所コピー機リース代	30,780 円		08801
令和2年8月12日	事務所備品・来客用茶菓代	10,805 円		08802
令和2年8月17日	事務所携帯電話代	7,600 円		08803
令和2年8月19日	事務所来客用飲料水・メンテナンス代	3,840 円		08804
令和2年8月19日	iPad通信料	1,953 円		08805
令和2年8月20日	事務所FAX代	57 円		08806
令和2年8月20日	事務所電話代	7,748 円		08807
令和2年8月26日	NHK受信料	2,520 円		08808
令和2年9月3日	事務所コピー機リース代	30,780 円		09801
令和2年9月11日	事務所備品・来客用茶菓代	4,199 円		09802
合計		171,149 円		

※領収書等の貼付にあたり、貼付事項を一覧に整理し、領収書等貼付用紙の表紙としてご活用下さい。

第5号様式（第5条関係）（A4）

領収書等添付一覧

（令和 2年度）

費目名	事務費			
年月日	支出内容	支出	備考	整理番号
令和2年9月16日	事務所携帯電話代	7,674 円		09803
令和2年9月16日	事務所来客用飲料水・メンテナンス代	1,920 円		09804
令和2年9月23日	事務所携帯電話代	1,953 円		09805
令和2年9月23日	事務所FAX代	40 円		09806
令和2年9月23日	事務所電話代	6,969 円		09807
令和2年10月5日	事務所コピー機リース代	30,780 円		10801
令和2年10月14日	事務所来客用飲料水・メンテナンス代	3,380 円		10802
令和2年10月14日	事務所備品代	5,183 円		10803
令和2年10月15日	事務所備品代	65,357 円		10804
令和2年10月16日	事務所携帯電話代	6,751 円		10805
令和2年10月23日	iPad通信料	1,953 円		10806
令和2年10月23日	事務所FAX代	99 円		10807
令和2年10月23日	事務所電話代	7,341 円		10808
令和2年10月26日	NHK受信料	2,450 円		10809
令和2年11月4日	事務所コピー機リース代	30,780 円		11801
令和2年11月12日	事務所来客用飲料水・メンテナンス代	3,380 円		11802
令和2年11月12日	事務所備品・来客用茶菓代	11,748 円		11803
令和2年11月16日	事務所携帯電話代	6,794 円		11804
令和2年11月20日	iPad通信料	1,953 円		11805
令和2年11月20日	事務所FAX代	189 円		11806
令和2年11月20日	事務所電話代	6,844 円		11807
令和2年11月24日	事務所灯油代	1,710 円		11808
合計		205,248 円		

※領収書等の貼付にあたり、貼付事項を一覧に整理し、領収書等貼付用紙の表紙としてご活用下さい。

第5号様式（第5条関係）（A4）

領収書等添付一覧

（令和 2年度）

費目名	事務費			
年月日	支出内容	支出	備考	整理番号
令和2年12月3日	事務所コピー機リース代	30,780 円		12801
令和2年12月9日	事務所来客用飲料水・メンテナンス代	3,380 円		12802
令和2年12月10日	事務所灯油代	1,710 円		12803
令和2年12月14日	来客用茶菓代	2,362 円		12804
令和2年12月16日	事務所携帯電話代	6,737 円		12805
令和2年12月20日	事務所灯油代	1,570 円		12806
令和2年12月20日	事務所灯油代	2,844 円		12807
令和2年12月21日	iPad通信料	1,953 円		12808
令和2年12月21日	事務所FAX代	81 円		12809
令和2年12月21日	事務所電話代	6,831 円		12810
令和2年12月28日	NHK受信料	2,450 円		12811
令和3年1月4日	事務所コピー機リース代	30,780 円		01801
令和3年1月9日	事務所灯油代	1,422 円		01802
令和3年1月9日	事務所灯油代	1,422 円		01803
令和3年1月12日	名刺代	6,875 円		01804
令和3年1月13日	事務所来客用飲料水・メンテナンス代	3,380 円		01805
令和3年1月18日	事務所携帯電話代	8,197 円		01806
令和3年1月20日	事務所灯油代	2,844 円		01807
令和3年1月22日	iPad通信料	1,953 円		01808
令和3年1月22日	事務所FAX代	23 円		01809
令和3年1月22日	事務所電話代	6,802 円		01810
令和3年1月29日	事務所備品代	152,880 円		01811
合計		277,276 円		

※領収書等の貼付にあたり、貼付事項を一覧に整理し、領収書等貼付用紙の表紙としてご活用下さい。

第5号様式（第5条関係）（A

領収書等添付一覧

（令和 2年度）

費目名	事務費				
年月日	支出内容	支出		備考	整理番号
令和3年2月3日	事務所コピー機リース代	30,780	円		02801
令和3年2月4日	事務所灯油代	2,844	円		02802
令和3年2月10日	事務所備品代	3,940	円		02803
令和3年2月10日	事務所来客用飲料水・メンテナンス代	3,380	円		02804
令和3年2月12日	事務所備品・来客用茶菓代	4,935	円		02805
令和3年2月16日	事務所携帯電話代	6,697	円		02806
令和3年2月20日	事務所灯油代	3,024	円		02807
令和3年2月24日	iPad通信料	1,954	円		02808
令和3年2月24日	事務所FAX代	33	円		02809
令和3年2月24日	事務所電話代	7,415	円		02810
令和3年2月26日	NHK受信料	2,450	円		02811
令和3年3月3日	事務所コピー機リース代	30,780	円		03801
令和3年3月6日	事務所灯油代	1,512	円		03802
令和3年3月10日	事務所来客用飲料水・メンテナンス代	3,380	円		03803
令和3年3月11日	事務所備品・来客用茶菓代	4,458	円		03804
令和3年3月13日	事務所備品代	21,868	円		03805
令和3年3月14日	事務所灯油代	1,512	円		03806
令和3年3月16日	事務所携帯電話代	6,791	円		03807
令和3年3月22日	iPad通信料	1,954	円		03808
令和3年3月22日	事務所FAX代	172	円		03809
令和3年3月22日	事務所電話代	6,612	円		03810
			円		年間合計
合計		146,491	円		970,984

※領収書等の貼付にあたり、貼付事項を一覧に整理し、領収書等貼付用紙の表紙としてご活用下さい。

第４号様式（第５条関係）（Ａ４）

整理番号
04801

領収書等貼付用紙

費目 ※該当する費目に✔をつける	支出額 ※政務活動費充当額を記入
☐ 調査研究費　☐ 研修費　☐ 会議費 ☐ 資料作成費　☐ 資料購入費　☐ 広報・広聴費 ☐ 人件費　☑ 事務費　☐ 事務所費 ☐ 要請・陳情活動費	30,780 円
	支出年月日 令和２年 4 月 3 日
	使用者 ※領収書で明白な場合は記入不要 岸本 栄
支出内容 複合機 ソース代	

※領収書記載金額の一部を政務活動費で計上する場合（①又は②を記入）

① 按分率を使用する場合	按分の基礎とする金額 ＿＿＿＿ 円 按分率 ＿＿＿＿ %
② 按分率を使用しない場合	充当の考え方

領収書等添付欄

13	[redacted]			
14				
15				
16				
17				
18				
19				
20				
21	02-04-03	振替	✓ ¥30,780	シャープファイナンス
22				
23				
24				

○他店支払いの小切手等でご入金のときは、摘要欄にお払戻しができる予定日を表示します。お支払可能時刻は小切手等の種類により異ります。詳細は窓口にご照会ください。

9

559-0002
大阪府大阪市住之江区浜口東２－１０－１２

岸本栄市政相談事務所　御中

[redacted]　01647- 01647

（お問い合わせ窓口）
545-8522
大阪市阿倍野区長池町２２番２２号

シャープファイナンス（株）
事務センター
06-6625-0333

［営業時間　９時～１７時３０分（土、日、祝日を除く）］

ご利用の内容

お支払日	毎月　3 日	お支払方法	口座振替
ご契約日	平成27年 5月27日	お問い合わせ番号	[redacted]
商品名	ﾃﾞｼﾞﾀﾙｶﾗｰﾌｸｺﾞｳｷ ※２品目以上ご利用の場合は代表商品のみ表示しております。		
リース期間	平成27年 5月27日から 平成31年 5月26日まで　（ 48ヵ月 ）		
お支払合計額	1,477,440 円	内消費税額	109,440 円

※口座振替ご指定金融機関

※お客様の情報を保護するため、口座番号は表示しておりません。

りそな銀行　住吉　支店		口座番号*******
預金種別　普通	口座名義人　ｷｼﾓﾄ ｻｶｴ	

お取扱店	ヤチヨコアシステム株式会社 TEL　06-6356-8484

お支払明細

作成日　平成27年　6月　5日

このたびは、シャープファイナンスをご利用いただき誠にありがとうございます。
ご利用の内容および月々のお支払につきまして下記の通りご案内いたしますので、
ご確認のうえご完済まで大切に保管いただきますようお願い申し上げます。
今後とも、シャープファイナンスをご利用賜りますようお願い申し上げます。

お支払回数	お支払年・月	お支払金額	内消費税額		お支払後の残高
1	27 7	30780 円	2280 円	円	1446660 円
2	27 8	30780	2280		1415880
3	27 9	30780	2280		1385100
4	27 10	30780	2280		1354320
5	27 11	30780	2280		1323540
6	27 12	30780	2280		1292760
7	28 1	30780	2280		1261980
8	28 2	30780	2280		1231200
9	28 3	30780	2280		1200420
10	28 4	30780	2280		1169640
11	28 5	30780	2280		1138860
12	28 6	30780	2280		1108080
13	28 7	30780	2280		1077300
14	28 8	30780	2280		1046520
15	28 9	30780	2280		1015740
16	28 10	30780	2280		984960
17	28 11	30780	2280		954180
18	28 12	30780	2280		923400
19	29 1	30780	2280		892620
20	29 2	30780	2280		861840
21	29 3	30780	2280		831060
22	29 4	30780	2280		800280
23	29 5	30780	2280		769500
24	29 6	30780	2280		738720
25	29 7	30780	2280		707940
26	29 8	30780	2280		677160
27	29 9	30780	2280		646380
28	29 10	30780	2280		615600
29	29 11	30780	2280		584820
30	29 12	30780	2280		554040
31	30 1	30780	2280		523260
32	30 2	30780	2280		492480
33	30 3	30780	2280		461700
34	30 4	30780	2280		430920
35	30 5	30780	2280		400140
36	30 6	30780	2280		369360
37	30 7	30780	2280		338580
38	30 8	30780	2280		307800
39	30 9	30780	2280		277020
40	30 10	30780	2280		246240
41	30 11	30780	2280		215460
42	30 12	30780	2280		184680
43	31 1	30780	2280		153900
44	31 2	30780	2280		123120
45	31 3	30780	2280		92340
46	31 4	30780	2280		61560
47	31 5	30780	2280		30780
48	31 6	30780	2280		0

お支払回数	お支払年・月	お支払金額	内消費税額		お支払後の残高
		円	円	円	円

※本書状についてのお問い合わせは、「お問い合わせ番号」をお申し出の上、弊社窓口までご連絡下さい。
消費税は月々のお支払金額に含まれています。

RESONA

りそなリテール口座「くらしの通帳」 りそな銀行

普通預金（兼総合口座）

店番	普通預金口座番号
454	[redacted]

岸本　栄 様

RESONA

りそなリテール口座・くらしの通帳

普通預金（兼総合口座）

おなまえ
キシモト サカエ 様

ご預金等の残高照会や各種お取引きは
りそなコミュニケーションダイヤルへ　0120－24－3989

T1223047　発行日 27-03-30
（銀行コード 0010）

店番	口座番号
454	[redacted]

（ご契約内容）

税区分	分離

【総合口座のご利用について】
・この「くらしの通帳」の普通預金は、総合口座としてもご利用できます。この場合、下記の番号の定期預金等を担保とした、自動貸越サービス（当座貸越）により、自動的にお借入れができます。

自動貸越サービス（当座貸越）担保口座	定期預金 積立	口座番号
	証券	口座番号

印紙税申告納付につき要税務番号記載	（通帳作成地） 大阪市中央区備後町 株式会社りそな銀行	********** ********** **********	お取引店 りそな銀行 住吉 支店 06-6673-1231

マル優限度額の変更記録

通帳番号	変更日	金額 円

第４号様式（第５条関係）（Ａ４）

整理番号 04802

領収書等貼付用紙

費目 ※該当する費目に✔をつける	支出額 ※政務活動費充当額を記入
□ 調査研究費　□ 研修費　□ 会議費 □ 資料作成費　□ 資料購入費　□ 広報・広聴費 □ 人件費　☑ 事務費　□ 事務所費 □ 要請・陳情活動費	2,576 円
	支出年月日 令和２年 4 月 8 日
	使用者 ※領収書で明白な場合は記入不要 岸本 栄
支出内容 事務所用 清掃用品代	

※領収書記載金額の一部を政務活動費で計上する場合（①又は②を記入）

① 按分率を使用する場合	按分の基礎とする金額 ＿＿＿＿ 円 按分率 ＿＿＿＿ %
② 按分率を使用しない場合	充当の考え方

領収書等添付欄

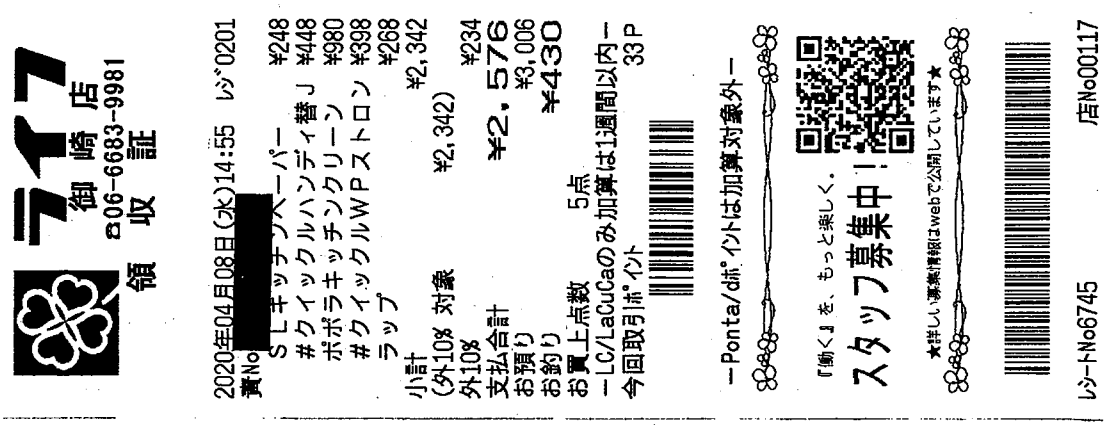
ライフ
御崎店
☎06-6683-9981
領収証
2020年04月08日(水)14:55 ﾚｼﾞ0201
責No [redacted]
ＳＬキッチンペーパー ¥248
＃クイックルハンディ替Ｊ ¥448
ポポラキッチンクリーン ¥980
＃クイックルＷＰストロン ¥398
ラップ ¥268
小計 ¥2,342
(外10% 対象 ¥2,342)
外10% ¥234
支払合計 ¥2,576
お預り ¥3,006
お釣り ¥430
お買上点数 5点
－LC/LaCuCaのみ加算は1週間以内－
今回取引ﾎﾟｲﾝﾄ 33Ｐ
－Ponta/dﾎﾟｲﾝﾄは加算対象外－
『働く』を、もっと楽しく。
スタッフ募集中！
★詳しい募集情報はwebで公開しています★
ﾚｼｰﾄNo6745
店No00117

第４号様式（第５条関係）（Ａ４）

整理番号 04803

領収書等貼付用紙

費目 ※該当する費目に✔をつける	支出額 ※政務活動費充当額を記入
☐ 調査研究費 ☐ 研修費 ☐ 会議費	1,620 円
☐ 資料作成費 ☐ 資料購入費 ☐ 広報・広聴費	支出年月日
☐ 人件費 ☑ 事務費 ☐ 事務所費	令和2年 4月 13日
☐ 要請・陳情活動費	使用者 ※領収書で明白な場合は記入不要 岸本 栄
支出内容	
事務所 灯油代	

※領収書記載金額の一部を政務活動費で計上する場合（①又は②を記入）

① 按分率を使用する場合	按分の基礎とする金額 ＿＿＿＿ 円 按分率 ＿＿＿＿ %
② 按分率を使用しない場合	充当の考え方

EneJet

納品書(領収書)
2020年04月13日 14:56

売上
上 様 M
6-201950-00018-000
現金フリー
車両番号 [redacted]
[redacted]
灯油 P-25
18.00L *
90円 ¥1,620
合計 ¥1,620
(消費税10%対象 ¥1,620
内消費税等 ¥147)
お預り ¥2,000
お釣り ¥380
現金でお買上げの場合は領収書にかえさせて頂きます。

林兼石油株式会社
セルフ住之江公園
大阪府大阪市住之江
新北島１丁目５－１７
TEL:06-6685-6601 SS-201950
レシートNo 5906-09 データNo4127-4128
099セルフ住之 2020/04/14

第４号様式（第５条関係）（Ａ４）

整理番号
04804

領収書等貼付用紙

費目 ※該当する費目に✔をつける	支出額 ※政務活動費充当額を記入
□ 調査研究費　□ 研修費　□ 会議費 □ 資料作成費　□ 資料購入費　□ 広報・広聴費 □ 人件費　☑ 事務費　□ 事務所費 □ 要請・陳情活動費	1,298 円
	支出年月日 令和2年 4月 14日
	使用者 ※領収書で明白な場合は記入不要 岸本 栄
支出内容 事務所用 灯油ポンプ代	

※領収書記載金額の一部を政務活動費で計上する場合（①又は②を記入）

① 按分率を使用する場合	按分の基礎とする金額 ＿＿＿＿ 円 按分率 ＿＿＿＿ %
② 按分率を使用しない場合	充当の考え方

領収書等添付欄

Shimachu HOMES

ご購入店　島忠ホームズ南津守店
Tel はフロア毎です。
ＨＣ：Tel 06-6661-1212
家具：Tel 06-6661-1207

★Tポイントが貯まる！使える！★
シマホでTポイント始めました！

2020年 4月14日(火)16:57 #006104
[redacted] 8318

＊＊＊＊ 領収証 ＊＊＊＊

内10 0051 ママオートＥＰ－３０５
B　¥1,298
P4971770224070

小計	¥1,298
(内税10%対象額	¥1,298)
(内税額 10%	¥118)
買上点数	1点
合計	¥1,298
お預り	¥1,300
(内消費税等	¥118)
お釣り	¥2

内8は軽減税率対象商品です。

レシート番号:0061048318

本社所在地
埼玉県さいたま市中央区
上落合8-3-32
http://www.shimachu.co.jp/

販売証明書

No.000061-006104-8318-2614

販売証明書は、下記商品を株式会社島忠でお買上頂いたことを証明するための証明書です。
万が一故障した場合は、メーカー保証書と本販売証明書を同時にご提示してください。
☆☆☆ 印字面を内側に折り、メーカー保証書と共に大切に保管をしてください。 ☆☆☆
☆☆☆ 有効期限は、メーカー保証書をご覧ください。 ☆☆☆

お買上月日　：　2020年04月14日
お買上商品名：　ママオートＥＰ－３０５Ｂ
P4971770224070

島忠ホームズ南津守店
HC:06-6661-1212　家具：06-6661-1207
本社所在地
埼玉県さいたま市中央区上落合8-3-32

2枚目

第４号様式（第５条　係）（Ａ４）

整理番号
04805

領収書等貼付用紙

費目 ※該当する費目に✔をつける	支出額 ※政務活動費充当額を記入
☐ 調査研究費　☐ 研修費　☐ 会議費	3,380 円
☐ 資料作成費　☐ 資料購入費　☐ 広報・広聴費	支出年月日
☐ 人件費　☑ 事務費　☐ 事務所費	令和2年 4月15日
☐ 要請・陳情活動費	使用者 ※領収書で明白な場合は記入不要

支出内容

事務所の飲料水・メンテナス代

※領収書記載金額の一部を政務活動費で計上する場合（①又は②を記入）

① 按分率を使用する場合	按分の基礎とする金額 ＿＿＿＿ 円 按分率 ＿＿＿＿ %
② 按分率を使用しない場合	充当の考え方

003438430

領収書 [redacted]

岸本栄市政相談事務所　様
大阪府大阪市住之江区浜口東２丁目 10-12

伝票No 2077102360066　お客様番号 [redacted]　納品者 [redacted]　1/1

		商品名	納品	残数	回収	単価	金額(税込)	訂正金額
2	✓	クリクラボトル	2	4	2	1,460	2,920	
		クリクラサーバー-YONL4*		1				
		あんしんサポート4月分				460	460	

✓印は軽減税率対象商品

合計	3,380	
現金受領額	3,380	
8%対象	2,920	
10%対象	460	

ご利用可能ポイント：[redacted]P (1) 未
当月失効ポイント：[redacted]P ※4月9日現在
翌月失効ポイント：[redacted]P

お客様印

株式会社 ナ[redacted]　担当携帯 [redacted]
クリクラビジ[redacted]　受付時間 平日9時～18時
住之江営業所[redacted]　お客様センター 0120-365-966

今回納品日	2年4月15日

*** おしらせ ***

日頃よりご愛顧を賜り、まことにありがとうございます。
2019年10月より、商品価格の表記を表示とさせていただきます。

今後ともよろしくお願い申し上げます

第４号様式（第５条関係）（Ａ４）

整理番号
04806

領収書等貼付用紙

費目 ※該当する費目に✔をつける	支出額 ※政務活動費充当額を記入
☐ 調査研究費　☐ 研修費　☐ 会議費 ☐ 資料作成費　☐ 資料購入費　☐ 広報・広聴費 ☐ 人件費　☑ 事務費　☐ 事務所費 ☐ 要請・陳情活動費	7,604 円
	支出年月日 令和２年　４月　16 日
	使用者 ※領収書で明白な場合は記入不要 岸本 栄
支出内容 携帯電話代	

※領収書記載金額の一部を政務活動費で計上する場合（①又は②を記入）

① 按分率を使用する場合	按分の基礎とする金額	15,208 円
	按分率	50 %
② 按分率を使用しない場合	充当の考え方	

普通預金（兼お借入明細）

年－月－日	摘要	お支払金額(円)	お預り金額(円)	差
1 02-04-16	電話	*15,208	ソフトバンクモバイル	
2				
3				
4				
5				
6				
7				
8				
9				
0				
1				
2				

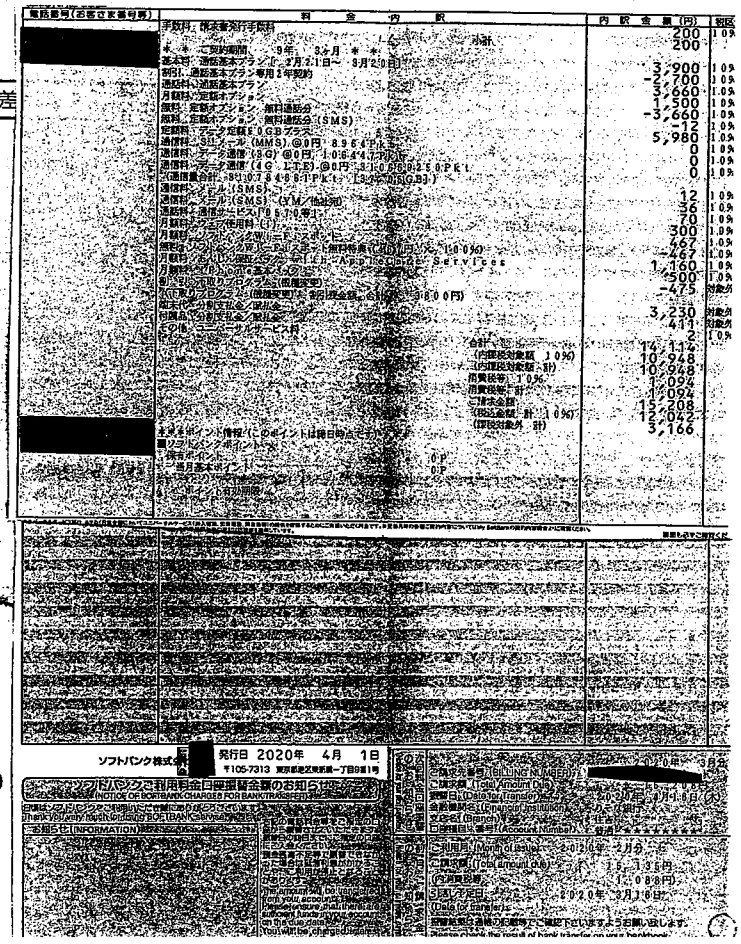
電話番号(お客さま番号等)
料金内訳
内訳金額(円)
[redacted]
手数料、振込書発行手数料
小計
200
200
基本料：通話基本プラン
割引：通話基本プラン専用１年契約
通話料：通話基本プラン
月額料：定額オプション
月額料：定額オプション：無料通話分
月額料：定額オプション：無料通話分（SMS）
定額料：データ定額１０ＧＢプラス
通信料：ＳＭＳ（ＭＭＳ）@0円
通信料：データ通信（３Ｇ）@0円
通信料：データ通信（４Ｇ（ＬＴＥ））@0円
通信料：ＳＭＳ（ショートメッセージ）
月額料：ＷＥＢ利用料（ＩＰ）
月額料：ＷＥＢ利用料（ＩＰ）：無料特典（80円）
月額料：ＳＭＳ（ショートメッセージ）
月額料：ＷＥＢ利用料（ＩＰ）：無料特典（80円）
月額料：ＳＭＳ（ショートメッセージ）：無料特典（80円）
月額料：Ｓｏｆｔｂａｎｋ Ａｐｐｌｉｃａｔｉｏｎｓ Ｓｅｒｖｉｃｅｓ
月額料：ＷＥＢ利用料（ＩＰ）：無料特典（80円）
割引：ＷＥＢ利用料（ＩＰ）
割引：ＳＭＳ（ショートメッセージ）
割引：ＳＭＳ（ショートメッセージ）：無料特典（80円）
ＷＥＢ利用料（ＩＰ）
ＳＭＳ（ショートメッセージ）
ＳＭＳ（ショートメッセージ）：無料特典（80円）
ＷＥＢ利用料（ＩＰ）：無料特典（80円）
ＳＭＳ（ショートメッセージ）：無料特典（80円）
Ｓｏｆｔｂａｎｋ Ａｐｐｌｉｃａｔｉｏｎｓ Ｓｅｒｖｉｃｅｓ

RESONA

りそなリテール口座「くらしの通帳」 りそな銀行

普通預金(兼総合口座)

店番 454 普通預金口座番号 [redacted]

岸本 栄 様

RESONA

りそなリテール口座・くらしの通帳

普通預金(兼総合口座)

おなまえ
キシモト サカエ 様

ご預金等の残高照会や各種お取引きは
りそなコミュニケーションダイヤルへ 0120-24-3989

T1223047 発行日 27-03-30
(銀行コード 0010)

店番	口座番号
454	[redacted]

(ご契約内容)

税区分	分離

【総合口座のご利用について】
・この「くらしの通帳」の普通預金は、総合口座としてもご利用できます。この場合、下記の番号の定期預金等担保とした、自動貸越サービス(当座貸越)により、自動的にお借入れができます。

自動貸越サービス(当座貸越)担保口座	定期預金 積立	口座番号
	証券	口座番号

			お取引店
印紙税申告納付につき兼税務署承認済	(通帳作成地) 大阪市中央区備後町 株式会社りそな銀行	[redacted]	りそな銀行 住吉 支店 06-6673-1231

マル優限度額の変更記録

普通預金	変更日	金額 円

第４号様式（第５条関係）（Ａ４）

整理番号
04807

領収書等貼付用紙

費目 ※該当する費目に✔をつける	支出額 ※政務活動費充当額を記入
☐ 調査研究費　☐ 研修費　☐ 会議費 ☐ 資料作成費　☐ 資料購入費　☐ 広報・広聴費 ☐ 人件費　☑ 事務費　☐ 事務所費 ☐ 要請・陳情活動費	1,953 円
	支出年月日 令和2年 4月 22日
	使用者 ※領収書で明白な場合は記入不要
支出内容 携帯電話料金　(ipad代)	

※領収書記載金額の一部を政務活動費で計上する場合（①又は②を記入）

① 按分率を使用する場合	按分の基礎とする金額 3,907 円 按分率 50 %
② 按分率を使用しない場合	充当の考え方

559-0002
大阪府大阪市住之江区浜口東２丁目１０－１２

岸本　栄　様

000000-0000460-00001/00001
K-03G3AW13510000460#

b1020398003083892041 1c

発行日　2020 年 4 月 11 日

SoftBank　ソフトバンク株式会社

〒105-7317 東京都港区東新橋一丁目9番1号

ソフトバンクカスタマーサポート
https://u.softbank.jp/2VvsyI
ネットオペレーターをご利用の方もこちらから

ご請求年月	2020年　3月分
ご請求額	3,907円
お支払い期日	2020年　4月27日（月）

ご請求額の内訳を裏面・または別紙に記載しておりますので、ご確認頂きますようお願いいたします。

口座振替でお申込の場合も、金融機関との手続きと、初回及び第2回目のお支払いにつきましては金融機関窓口・裏面に記載されているお近くのコンビニエンスストア各窓口等へお支払いをお願いすることがあります。下の払込取扱票で、お支払いをお願いいたします。

ご利用料金をソフトバンクショップ窓口でお支払いされる方は、本請求書をお持ちください。お持ちいただけないお客さまには、お支払いをお断りする場合がございますので、ご了承ください。

ご請求先番号 [redacted]

日頃はソフトバンクをご利用いただきまして、誠にありがとうございます。お支払期日までに、金融機関窓口・裏面に記載されているお近くのコンビニエンスストア各窓口等へ、お支払いをお願いいたします。
Please make payment at financial institutions or convenience stores printed on the back.

なお、お支払い期日を過ぎますと、延滞利息がかかることや、ご利用が停止になること、ならびに弊社が請求する電力などに関連する割引が解除になる場合がございますので、必ず期日までにお支払いをお願いいたします。

お知らせ INFORMATION

ご利用料金を含むレンタルサービスに関するお問合せは「ソフトバンクレンタルヘルプデスク」までご連絡をお願いいたします。
<ソフトバンクレンタルヘルプデスク>
TEL：0120－934－265
受付時間　9：00～18：00
※2018年11月より受付時間が変更となりました。
※法人コンシェルサイトにてレンタル故障、紛失受付が24時間受付可能です。ぜひご利用ください。

今月のトピックス TOPICS

●口座振替をご利用のお客さまで、残高不足により一定の回数で引き落としができなかった場合、振込用紙によるご請求書へお支払い方法を変更することがあります。
（振込用紙の発行手数料および払込処理手数料を加算してご請求いたしますのでご注意ください）
●2019年9月13日以降に機種購入いただいた際の請求書記載に関する変更点についてホームページに記載しております。詳細はホームページをご確認ください。
●SoftBank光／SoftBank Airの請求の内訳はMy SoftBankをご利用ください。

Summary of your charges
ご利用料金内訳明細書

000000-0000460-00001/00001
K-03G3AW13510000460

請求先名：　岸本　栄　様

請求先番号：[redacted]
Billing Number

お客さまご契約数　1 件　　お客さまのご請求締日は毎月末日になります。

電話番号(お客さま番号等)	料金内訳	内訳金額(円)	税区分
[redacted]	＊＊ ご契約期間　4年　3ヶ月 ＊＊		
	基本料 （iPad専用）ベーシックデータ定額プラン for 4GLTE (法人)	5,700	10%
	割引 基本料：(法人専用)ベーシックデータ定額プラン for 4GLTE (法人)	-2,750	10%
	通信料 iPad通信料@0円 91Pkt	0	10%
	通信料 4GLTE iPad通信@0円 84520Pkt	0	10%
	(通信量合計 84611Pkt (0.02GB))		
	月額料 クェブ使用料	300	10%
	月額料 ソフトバンクWi-Fiスポット (1)	467	10%
	割引 月額料 ソフトバンクWi-Fiスポット (1) (467円 × 100%)	-467	10%
	月額料 デザリングオプション	500	10%
	割引 月額料 デザリングオプション (500円 × 100%)	-500	10%
	月額料 レンタル保守パック (1) 10%	330	内8%
	その他 iPad5 128GB月料 (3月1日~31日) 8%	2,865	内8%
	その他 端末買取料対象金8%	-2,865	内8%
	その他 ユニバーサルサービス料	2	10%
	合計	3,582	
	(内課税対象額 10%)	3,252	
	(内課税対象額 8%)	3,252	
	消費税等 10%	325	
	消費税等 8%	255	
	ご請求金額	3,907	
	(税込金額 計 10%)	3,907	
[redacted]	＊＊＊ポイント活用 (このポイントは移行時点です) ＊＊＊		
	■ソフトバンクポイント		
	保有ポイント		
	当月末ポイント　0P		
	0P		
	ポイント有効期限		

※ユニバーサルサービス料は、毎月末日現在においてユニバーサルサービス（加入電話、公衆電話、緊急通報）の提供を確保するために…

払込受領証（金融機関兼用）

払込人氏名	岸本　栄
ご請求先番号	[redacted]
請求年月	2020年03月
金額	3,907円
受取人	ソフトバンク株式会社(モバイル)
受領印	

様

収納代理人名称
収納代理人住所

日附印 [redacted] 338331

お客さま控

原本照合済

第４号様式（第５[illegible]関係）（Ａ４）

整理番号
04808

領収書等貼付用紙

費目 ※該当する費目に✔をつける	支出額 ※政務活動費充当額を記入
□ 調査研究費　□ 研修費　□ 会議費 □ 資料作成費　□ 資料購入費　□ 広報・広聴費 □ 人件費　☑ 事務費　□ 事務所費 □ 要請・陳情活動費	49 円
	支出年月日 令和2年 4 月 22 日
	使用者 ※領収書で明白な場合は記入不要
支出内容 事務所 FAX料金	

※領収書記載金額の一部を政務活動費で計上する場合（①又は②を記入）

① 按分率を使用する場合	按分の基礎とする金額 ＿＿＿＿ 円 按分率 ＿＿＿＿ %
② 按分率を使用しない場合	充当の考え方

NTT西日本 | 西日本電信電話株式会社 大阪支店

TEL 0120-747488
郵便番号：〒812-0012
福岡市博多区 博多駅中央街
博多郵便局 私書箱112号

社用コード 101001211001 19329 18038 20#
NTT西日本料金請求書
(NTTWEST-Bill)

2020年 4月16日発行

日ごろ、NTT西日本をご利用いただきましてありがとうございます。
裏面のお支払場所にこの請求書をご持参のうえ、お支払いください。
ご利用料金の内訳については、裏面をご覧ください。
※お支払期限後に支払われた場合は、年14.5%(1日当たり約0.04%)の延滞利息をお支払いいただく場合もあります。

559-0002
大阪市住之江区浜口東2丁目10-12

岸本 栄 様

※電話番号をお確かめのうえ、お間違えのないようお願いいたします。

料金お問合せ先	(無料) 0120-747488
電話のご住文・お問合せは局番なしの116へ(無料)	携帯電話・PHSからは 0800-2000116へ(無料)
電話の故障は局番なしの113へ(無料)	携帯電話・PHSからは 0120-444113へ(無料)
フレッツサービス・ひかり電話に関するご注文・お問合せは	0120-116116へ(無料)
フレッツサービス・ひかり電話に関する故障は	0120-248995へ(無料)

お客さま番号	ご請求年月	ご請求額 (Charge)	お支払期限 (Due Date)
(06)6674-1208	2020年 4月分	49 円	2020年 4月30日
ご請求番号 10864683572 40			

ご請求の内訳	金額 (円)	お知らせ
NTTコミュニケーションズご利用分	49	
(合計)	49	詳細については、「ご利用料金内訳書」をご覧ください。

●お支払い方法についてクレジットカード決済へ変更される場合は、右のQRコードをスマートフォン等で読み取り申込みフォームへお進みください。
※インターネット接続費用はご利用者自身の負担です。正常に読み取りできない場合は、下記URLをパソコンからご覧ください。
http://www.ntt-west.co.jp/denwa/charge/payment/payment.html
※お手続きには1～2ヶ月はご要します。完了までの間は請求書でのお支払いとなります。予めご了承ください。
※今回の請求書のお支払いはクレジットカードでの引き落としができませんので、裏面のお支払い場所にこの請求書をご持参のうえ、お支払いください。

<切り取り線>

社用コード 18038

ご利用料金内訳書

お客さま番号 (06)6674-1208

料金内訳名	金額(円)	税区分	ご利用期間等のお知らせ
【NTTコミュニケーションズご利用分】			
ダイヤル通話料	45	合算	3月 1日～ 3月31日
消費税相当額	4		
(内訳) 消費税相当額 (合算分)	(4)		合算表示の料金を合計した45円に10%を乗じて算出しています。
(合計)	49		

電話料金等領収証 (Receipt)

ご請求番号 10864683572 40

お客さま氏名 岸本 栄 様

金額 2020年 4月分 ¥49
うち、消費税相当額 4円

西日本電信電話株式会社 大阪支店
お客さまからの料金お問合せ先 (無料) 0120-747488

領収印 収入印紙貼付欄 (お客さま)

原本照合済

第４号様式（第５[illegible]関係）（Ａ４）

整理番号
04809

領収書等貼付用紙

費目 ※該当する費目に✔をつける	支出額 ※政務活動費充当額を記入
□ 調査研究費　□ 研修費　□ 会議費 □ 資料作成費　□ 資料購入費　□ 広報・広聴費 □ 人件費　☑ 事務費　□ 事務所費 □ 要請・陳情活動費	6,705 円
	支出年月日 令和２年 4 月 22 日
	使用者 ※領収書で明白な場合は記入不要

支出内容

事務所　固定電話料金

※領収書記載金額の一部を政務活動費で計上する場合（①又は②を記入）

① 按分率を使用する場合	按分の基礎とする金額 ＿＿＿＿ 円 按分率 ＿＿＿＿ %
② 按分率を使用しない場合	充当の考え方

請求書（西日本ご利用分）

559-0002
大阪市住之江区浜口東２丁目１０－１２

郵便区内特別

岸本栄市政相談事務所　様

02004210104687544 0

21809

NTTファインナンス

NTTファインナンス株式会社
〒108-0075 東京都港区港南１－２－７(

発行年月日　2020年　4月17日発行
発行会社　NTTファインナンス株式会社
料金センター
お問合せ先　0800－3335550（無料）
【郵付先】
〒536－0025　大阪市城東区森之宮１－６
－111　NLC森の宮ビル７Ｆ
社用コード　M20021111003 21809 21725 00 J
BI 000000 I 0　20040301J

日ごろ、NTTファインナンスをご利用いただきまして誠にありがとうございます。
下記の料金を請求させていただきますので、内容を十分ご確認のうえ、お支払い期限までに裏面記載の場所でお支払いをお願いします。（ 1/ 2ページ）

お客様電話番号等 (BILLING NUMBER) お客様番号 (CUSTOMER NUMBER)	請求年月 (MONTH OF ISSUE)	請求金額 (TOTAL AMOUNT)	お支払期限 (DUE DATE)
06-6673-5530 [redacted]	2020年 4月ご請求分	[redacted]6,705円 [redacted]	2020年 4月30日（木

【NTTファイナンスからのお知らせ】

＊＊＊ NTTグループ各社ご請求金額 ＊＊＊

NTT西日本分ご請求額	6,705円
(合計)	6,705円　詳細については、「ご請求内訳」をご覧ください。

＊＊＊ NTTファインナンスからのお知らせ ＊＊＊
奇数月のご請求額が5,000円未満の場合は、翌月分の偶数月に2ヶ月まとめてご請求しております。
各月の料金は「ご請求内訳」をご覧ください。
※複数回線まとめてのご請求や、料金回収代行サービスをご利用の場合等は、毎月ご請求しております。

＊＊＊NTT西日本からのお知らせ＊＊＊
フレッツ光の割引サービス（光もっともっと割、Web光もっともっと割、どーんと割、どーんと学割、光はじめ割）は割引契約期間満了時に契約が自動延伸されます。自動延伸をご希望されない場合はNTT西日本へご連絡が必要です。
割引適用期間中（自動延伸後を含む）に本割引サービスを解約された場合、解約金が発生する場合があります。
なお、割引適用期間の満了月とその翌月に解約した場合には解約金は発生いたしません。
詳しくはNTT西日本フレッツ公式サイト「http://flets-w.com/wari/」でご確認ください。

お客様電話番号等 BILLING NUMBER	06-6673-5530	請求年月 MONTH OF ISSUE	2020年 4月ご請求分

ご請求内訳（お客様番号 [redacted]）

内訳項目 金額(円) CHARGE BREAKDOWN BY CATEGORY(YEN)	内訳金額(円) AMOUNT (YEN)	請求内訳等詳細 DETAILS OF CHARGE BREAKDOWN（本内訳は、各サービス提供事業者が発行したものです。）		税区分 TAX
◆06-6673-5530				
◇NTT西日本ご利用分				
6,705	5,400	フレッツ 光ネクスト P 単利用料	3月 1日～ 3月31日	合算
	1,490	もっともっと割 1、2年目ビールと割	3月 1日～ 3月31日 1ヶ月経過後、割引額は1,590円。	合算
	1,020	ひかり電話A（エース）基本料1	3月 1日～ 3月31日	合算
	480	ひかり電話A（エース）定額料2	3月 1日～ 3月31日 ひかり電	合算
[redacted]		[redacted]す。		[redacted]
	100	ひかり電話対応機器使用料	3月 1日～ 3月31日	合算
	208	ひかり電話（通話料）	3月 1日～ 3月31日 翌月への	合算
	-208	ひかり電話A（エース）定額料分通話	繰越額1,480円です。 3月 1日～ 3月31日 ひかり電	合算
		前月定額料に含まれ通話料から減算します。		
	584	ひかり電話(携帯電話等への通話料)	3月 1日～ 3月31日	合算
	2	ユニバーサルサービス料	3月 1日～ 3月31日 1番号分のご請求となります。	合算
	609	消費税等相当額（合計）	合算表示の料金合計×10%	
◇合計				
6,705	合計 6,705	合計		

＊＊＊NTT西日本からのお知らせ＊＊＊　＊＊＊NTTファイナンス料について＊＊＊

電話料金等払込受領証
西日本ご利用分

ご請求先氏名
岸本栄市政相談事務所　様

[redacted]

2020年 4月ご請求分

金額(円) ¥6,705-

受取人 NTTファイナンス株式[redacted]

お問合せ先（無料） 0800-3335550

[redacted] 338331

収入印紙貼付欄（金融機関・CVS用）→お客様

原本照合済

第４号様式（第５[illegible]関係）（Ａ４）

整理番号
04810

領収書等貼付用紙

費目 ※該当する費目に✔をつける	支出額 ※政務活動費充当額を記入
□ 調査研究費　□ 研修費　□ 会議費 □ 資料作成費　□ 資料購入費　□ 広報・広聴費 □ 人件費　☑ 事務費　事務所費 □ 要請・陳情活動費	2,520 円
	支出年月日 令和2年 4月 27日
	使用者 ※領収書で明白な場合は記入不要 岸本 栄
支出内容 NHK受信料	

※領収書記載金額の一部を政務活動費で計上する場合（①又は②を記入）

① 按分率を使用する場合	按分の基礎とする金額 ＿＿＿＿ 円 按分率 ＿＿＿＿ %
② 按分率を使用しない場合	充当の考え方

領収書等添付欄

百 通 預 金（兼の個人明細）　10

年－月－日	摘　要	お支払金額(円)	お預り金額(円)	差引残高（「－」の表示がある場合は、お借入残高を表わします。）(円)
[redacted]				
02-04-27	NHK	*2,520	NHK	[redacted]
[redacted]				

[redacted]

RESONA

[redacted]

りそなリテール口座「くらしの通帳」 りそな銀行

店番 454 普通預金口座番号 [redacted]

普通預金(兼総合口座)

岸本 栄 様

RESONA

りそなリテール口座・くらしの通帳

普通預金(兼総合口座)

[redacted]

おなまえ
キシモト サカエ 様

ご預金等の残高照会や各種お取引きは
りそなコミュニケーションダイヤルへ 0120-24-3989

T1223047 発行日 27-03-30
(銀行コード 0010)

店番	口座番号
454	[redacted]

(ご契約内容)

税区分	分離

【総合口座のご利用について】
・この「くらしの通帳」の普通預金は、総合口座としてもご利用できます。この場合、下記の番号の定期預金等を担保とした、自動貸越サービス(当座貸越)により、自動的にお借入れができます。

自動貸越サービス(当座貸越)担保口座	定期預金 積立	口座番号
	証券	口座番号

印紙税申告納付につき要税務署承認済	(通帳作成地) 大阪市中央区備後町 株式会社りそな銀行	********** ********** **********	お取引店 りそな銀行 住吉 支店 06-6673-1231

マル優限度額の変更記録

当通預金	変更日	金額 円

第４号様式（第５条関係）（Ａ４）

整理番号 05801

領収書等貼付用紙

費目 ※該当する費目に✔をつける	支出額 ※政務活動費充当額を記入
☐ 調査研究費　☐ 研修費　☐ 会議費 ☐ 資料作成費　☐ 資料購入費　☐ 広報・広聴費 ☐ 人件費　☑ 事務費　☐ 事務所費 ☐ 要請・陳情活動費	30,780 円
	支出年月日 令和２年 5 月 7 日
	使用者 ※領収書で明白な場合は記入不要 岸本 栄
支出内容 事務所複合機リース代	

※領収書記載金額の一部を政務活動費で計上する場合（①又は②を記入）

① 按分率を使用する場合	按分の基礎とする金額 ＿＿＿＿ 円 按分率 ＿＿＿＿ %
② 按分率を使用しない場合	充当の考え方

領収書等添付欄

百 通 預 金（兼の個人明細）

10

年－月－日	摘　要	お支払金額(円)	お預り金額(円)	差引残高(「－」の表示がある場合は、お借入残高を表わします。)(円)
[redacted]				
02-05-07	振替	*30,780	ｼﾔｰﾌﾟﾌｧｲﾅﾝｽ	[redacted]

第４号様式（第５　関係）（Ａ４）

整理番号
05802

領収書等貼付用紙

費目　※該当する費目に✔をつける

- ☐ 調査研究費
- ☐ 研修費
- ☐ 会議費
- ☐ 資料作成費
- ☐ 資料購入費
- ☐ 広報・広聴費
- ☐ 人件費
- ☑ 事務費
- ☐ 事務所費
- ☐ 要請・陳情活動費

支出額　※政務活動費充当額を記入
5,712 円

支出年月日
令和２年 5 月 14 日

使用者　※領収書で明白な場合は記入不要

支出内容
事務所 事務用品：茶菓子等 料金

※領収書記載金額の一部を政務活動費で計上する場合（①又は②を記入）

① 按分率を使用する場合	按分の基礎とする金額 ＿＿＿＿ 円 按分率 ＿＿＿＿ %
② 按分率を使用しない場合	充当の考え方

領収書等添付欄

払込受領書
（コンビニエンスストアお支払用）
ゆうちょ銀行・郵便局でお支払いの場合左側の2枚だけをお出しください。
払込人氏名
岸本栄市政相談事務所
お問い合わせ番号 [redacted]
金額 ¥5712
内消費税等（ 493）
受取人
SMBCファイナンスサービス㈱
アスクル担当販売店
株式会社イデックスビジネスサービス
受領印
収入印紙貼付欄（CVS専用）
'20.5.14
[redacted]
金額を訂正された場合は、コンビニエンスストアでのお支払いはできません。
（お客様控）

559-0002
大阪府大阪市住之江区
浜口東２－１０－１２

ASKUL
お問い合わせ番号 [redacted]

岸本栄市政相談事務所
C2 481113 00002/00002 [redacted] 様
U AB
00735007 C15-U1

アスクル担当販売店
株式会社イデックスビジネスサービス
新出光アスクル大阪オフィス２
大阪府枚田市
豊津町10－34－8F
本社：福岡市博多区店屋町6－18－2F
030057 079 [redacted]

TEL: 06-6673-5530　FAX: 06-6674-1208
TEL: 0120-345-939　担当：アスクル担当者
お支払いに関するお問い合わせは担当販売店までお願い申し上げます。
お買い上げいただきましてありがとうございます。
記載の通り、ご請求申し上げます。
ご請求金額 5,712円
うち消費税等（ 493円）
お支払い日 ▶ 2020年 05月 15日
お支払い方法 ▶ 郵便／コンビニ支払
[redacted]
対象期間 2020/04/01～2020/04/30
当月税抜金額 5,712円
当月値引金額 0円
当月値引金額 0円
[redacted]
税率別のお買い上げ金額等は裏面に表示しています。

お支払いには、別紙の払込取扱票をご利用ください。

月日 ／ 伝票番号 ／ 取引区分 お申込番号 ／ 商品名	数量	単価(円)(税込)	金額(円)(税込)	備考	税率/クリーン
04/06 56958954					
345-4956 伊右衛門 アソートTB120P 1箱（120パック）	1	1,543	1,543		軽 8.0
194-7575 トイレットロール リサイクル100 シングル 120m 1パ	1	360	360		10.0 *
342-858 キレイキレイ業用泡ハンドソープ シトラス 業務用2L 1個	1	1,624	1,624		10.0
		小 計	3,527	岸本 栄様ご発注分	
04/09 57570924					
447-180 除菌できるアルコールタオル ウイルス除去用 詰替用 1個（7	5	437	2,185		10.0
		小 計	2,185	岸本 栄様ご発注分	

第４号様式（第５条関係）（Ａ４）

整理番号
05803

領収書等貼付用紙

費目 ※該当する費目に✔をつける	支出額 ※政務活動費充当額を記入
☐ 調査研究費　☐ 研修費　☐ 会議費 ☐ 資料作成費　☐ 資料購入費　☐ 広報・広聴費 ☐ 人件費　☑ 事務費　☐ 事務所費 ☐ 要請・陳情活動費	7554 円
	支出年月日 令和２年 5 月 18 日
	使用者 ※領収書で明白な場合は記入不要 岩本 栄
支出内容 携帯電話料金	

※領収書記載金額の一部を政務活動費で計上する場合（①又は②を記入）

① 按分率を使用する場合	按分の基礎とする金額	15108 円
	按分率	50 %
② 按分率を使用しない場合	充当の考え方	

領収書等添付欄

普通預金（兼お借入明細）

年月日	摘要	お支払金額(円)	お預り金額(円)	差引
[redacted]				
02-05-18	電話	*15,108	ソフトバンクモバイル	

ご利用料金内訳明細書

お客さまのご請求締日は毎月２０日になります。　お客さまご契約数　1件　発行日 2020年 5月

電話番号（お客さま番号等）　科目　金額　内訳　内税金額（円）

[redacted]

内訳	内税金額（円）
手数料 請求書発行手数料	200
小計	200
＊＊＊ご契約期間 9年 4ヶ月＊＊＊	
基本料 通話基本プラン [3月21日～ 4月20日]	3,900
割引 通話基本プラン新規2年契約	-2,700
通話料 通話基本プラン	5,000
月額料 定額オプション	1,500
無料 定額オプション 無料通話分	-5,000
無料 定額オプション 無料通話分（SMS）	-24
定額料 データ定額５０GBプラス	5,980
通信料 データ通信（3G）@0円 957.68Pkt	0
通信料 データ通信（4G LTE）@0円 3401.3931Pkt	0
・GB係量合計 3402.7963.97Pkt [40.57GB]）	24
通信料 メール（SMS）	15
通信料 メール（SMS）（YM／他社宛）	300
月額料 ウェブ使用料（i）	467
月額料 ソフトバンクWi-Fiスポット	-467
無料 ソフトバンクWi-Fiスポット無料特典（467円 × 100%）	1,160
月額料 あんしん保証パック with AppleCare Services	500
月額料 iPhone基本パック	-475
割引 下取りプログラム（機種変更）	3,230
・下取りプログラム（機種変更） 割引税金額 合計 3225円）	411
端末代 分割支払金／原払金	2
付属品 分割支払金／原払金	
その他 ユニバーサルサービス料	
合計	14,023
（内課税対象額 10%）	10,857
（内課税対象額 計）	10,857
消費税等 10%	1,085
消費税等 計	1,085
ご請求金額	15,108
（税込金額 計 10%）	11,942
（課税対象外 計）	3,166

[redacted]

＊＊＊ポイント情報（このポイントは締日時点です）＊＊＊
■ソフトバンクポイント
保有ポイント　0P
当月基本ポイント　0P
ポイント有効期限

ソフトバンク株式会社　発行日 2020年 5月 1日
〒105-7313 東京都港区東新橋一丁目9番1号

ソフトバンクご利用料金口座振替金額のお知らせ
NOTICE OF SOFTBANK CHARGES FOR BANK TRANSFER

日頃はソフトバンクをご用いいただき誠にありがとうございます。
Thank you very much for using SOFTBANK services.

お知らせ（INFORMATION）

ご請求先番号（BILLING NUMBER）	[redacted]
ご請求額（Total Amount Due）	2020年 4月分 15,108円
振替日（Date for Transfer）	2020年 5月18日（月）
金融機関名（Financial Institution）	＊＊モバ銀行
支店名（Branch）	任意
口座種目・番号（Account Number）	普通＊＊＊＊＊＊＊＊
ご利用月（Month of issue）	2020年 3月分
ご請求額（Total amount due）	15,108円
（内消費税等）	1,094円）
引落し予定日（Date for transfer）	2020年 4月16日

振替結果は通帳の記載等でご確認下さいますようお願い致します。
Please check the result of bank transfer on your bankbook.

第４号様式（第５[illegible]関係）（Ａ４）

整理番号
05804

領収書等貼付用紙

費目 ※該当する費目に✔をつける	支出額 ※政務活動費充当額を記入
□ 調査研究費　□ 研修費　□ 会議費 □ 資料作成費　□ 資料購入費　□ 広報・広聴費 □ 人件費　☑ 事務費　□ 事務所費 □ 要請・陳情活動費	3,380 円
	支出年月日 令和2年 5月20日
	使用者 ※領収書で明白な場合は記入不要

支出内容

事務所 飲料水 メンテナンス料金

※領収書記載金額の一部を政務活動費で計上する場合（①又は②を記入）

① 按分率を使用する場合	按分の基礎とする金額 ＿＿＿＿ 円 按分率 ＿＿＿＿ %
② 按分率を使用しない場合	充当の考え方

領収書 [redacted]

岸本栄市政相談事務所　様
大阪府大阪市住之江区浜口東２丁目 10-12

伝票No 207710415076　お客様番号 [redacted]　納品者 [redacted]　1/1

	商品名	納品	残数	回収	単価	金額(税込)	訂正金額
2 ✓	クリクラボトル	2	[redacted]		1,460	2,920	
	クリクラサーバー-YONL4*		1				
	あんしんサポート5月分				460	460	

✓印は軽減税率対象商品

合計	3,380
現金受領額	3,380
8%対象	2,920
10%対象	460

お客様印

株式会社 ナ[redacted]　担当携帯 [redacted]
クリクラビジ[redacted]　受付時間 平日9時～18時
住之江営業所 [redacted]　お客様センター 0120-365-966

今回納品日	2 年 5 月 20 日

第４号様式（第５　関係）（Ａ４）

整理番号
05805

領収書等貼付用紙

費目 ※該当する費目に✔をつける	支出額 ※政務活動費充当額を記入
☐ 調査研究費　☐ 研修費　☐ 会議費 ☐ 資料作成費　☐ 資料購入費　☐ 広報・広聴費 ☐ 人件費　☑ 事務費　☐ 事務所費 ☐ 要請・陳情活動費	1,953 円
	支出年月日 令和2年 5月 22日
	使用者 ※領収書で明白な場合は記入不要
支出内容 Ipad代（4月分）	

※領収書記載金額の一部を政務活動費で計上する場合（①又は②を記入）

① 按分率を使用する場合	按分の基礎とする金額 3,907 円 按分率 50 %
② 按分率を使用しない場合	充当の考え方

559-0002
大阪府大阪市住之江区浜口東2丁目10－12

発行日　2020 年 5 月 11 日

岸本 栄　様

SoftBank　ソフトバンク株式会社

000000-0000511-00001/00001
K-04G3AW13510000511#

〒105-7317 東京都港区東新橋一丁目9番1号

ソフトバンクカスタマーサポート
https://u.softbank.jp/2ZVvzyl
※オペレーターをご希望の方もこちらから

ご請求年月 (BILLING PERIOD)	2020年　4月分
ご請求額 (TOTAL AMOUNT)	3,907円
お支払期日 (PLEASE PAY BY)	2020年　5月26日（火）

ご請求額の内訳を裏面・または別紙に記載しておりますので、ご確認願いますようお願いいたします。
口座振替でお申込の場合も、金融機関との手続き上、初回及び第2回目のお支払いにつきましては金融機関窓口・裏面に記載されているお近くのコンビニエンスストア各窓口等へお支払いをお願いすることがあります。下の払込取扱票で、お支払いをお願いいたします。

ご利用料金をソフトバンクショップ窓口でお支払いされる方は、本請求書をお持ちください。お持ちいただけない方お客さまには、お支払いをお断りする場合がございますので、ご了承ください。

ご請求先番号 [redacted]

日頃はソフトバンクをご利用いただきまして、誠にありがとうございます。お支払期日までに、金融機関窓口・裏面に記載されているお近くのコンビニエンスストア各窓口等へ、お支払いをお願いいたします。
Please make payment at financial institutions or convenience stores printed on the back.

なお、お支払い期日を過ぎますと、延滞利息がかかることや、ご利用が停止になること、ならびに弊社が請求する電力などに関連する割引が解除になる場合がございますので、必ず期日までにお支払いをお願いいたします。

お知らせ INFORMATION

ご利用料金を含むレンタルサービスに関するお問合せは「ソフトバンクレンタルヘルプデスク」までご連絡をお願いいたします。
<ソフトバンクレンタルヘルプデスク>
TEL：0120－934－265
受付時間　9：00～18：00
※2018年11月より受付時間が変更となりました。
※法人コンシェルサイトにてレンタル故障、紛失受付が24時間受付可能です。ぜひご利用ください。

今月のトピックス TOPICS

■重要なお知らせ■
新型コロナウィルス感染拡大防止のため、ソフトバンクショップの営業時間短縮、業務内容縮小に取り組んでおります。また、コールセンターにつきましても、出勤スタッフ数を制限して業務をおこなっております。
オンラインショップやMySoftBankの積極的なご利用をお願い申し上げます。
お客さまにはご迷惑をお掛けいたしますが、ご理解いただきますようお願い申し上げます。

510005110010010CO

この部分を切り取り、金融機関窓口・裏面に記載されたお近くのコンビニエンスストアの各窓口等へお支払いをお願いいたします。
For payment, please detach the bottom portion of this statement and bring it to your nearest authorized financial institution or convenience stores printed on the back.

Summary of your charges
ご利用料金内訳明細書

000000-0000511-00001/00001
K-04G3AW13510000511

請求先名：　岸本 栄　様

請求先番号：[redacted]
Billing Number

お客さまご契約数　1 件　　お客さまのご請求締日は毎月末日になります。

電話番号(お客さま番号等)	料金内訳	内訳金額(円)
[redacted]	＊＊ご契約期間　4年　4ヶ月＊＊	
	基本料 (iPad専用) ベーシックデータ定額プラン for 4GLTE (法人)	5,700
	割引 [illegible]	-2,750
	通信料 4GLTE iPad通信ON 3057177Pkt	0
	(通信量合計 3057177Pkt (0.37GB))	
	月額料 ウェブ使用料	300
	月額料 ソフトバンクWi-Fiスポット(i)	467
	割引 月額料 ソフトバンクWi-Fiスポット(i) (467円 × 100%)	-467
	月額料 テザリングオプション	500
	割引 月額料 テザリングオプション (500円 × 100%)	-500
	月額料 レンタル保守パック(i) 10%	330
	その他 ユニバーサルサービス料	2
	合計	3,582
	(内課税対象額 10%)	3,255
	(内非課税対象額 計)	327
	消費税等 10%	325
	消費税等 計	325
	ご請求金額	3,907
	(税込金額 計 10%)	3,907
[redacted]	＊＊＊ポイント情報 (このポイントは締日時点です) ＊＊＊	
	■ソフトバンクポイント	
	保有ポイント　0P	
	当月基本ポイント　0P	
	ポイント有効期限	

※ユニバーサルサービス料は、あまねく日本全国においてユニバーサルサービス（加入電話、公衆電話、緊急通報）の提供を確保するためにご負担いただく料金です。
※更新月毎の各種ご契約内容については毎月 SoftBank MY Timeline の契約内容照会よりご確認ください。
※税込価格にかかる消費税率は購入元からの明細等をご確認ください。※軽減税率品の税引は旧税率を適用しています。

払込受領証
（金融機関業用）

払込人氏名	岸本 栄　様
ご請求先番号	[redacted]
請求年月	2020年04月
金額	3,907円
受取人	ソフトバンク株式会社(モバイル)
受領印	東京三菱銀行 本店 東京都千代田区丸の内2-7-1 '20.5.22
日附印	
お客さま控	

第４号様式（第５条関係）（Ａ４）

整理番号
05806

領収書等貼付用紙

費目 ※該当する費目に✔をつける	支出額 ※政務活動費充当額を記入
□ 調査研究費　□ 研修費　□ 会議費 □ 資料作成費　□ 資料購入費　□ 広報・広聴費 □ 人件費　☑ 事務費　□ 事務所費 □ 要請・陳情活動費	132 円
	支出年月日 令和2年 5 月 22 日
	使用者 ※領収書で明白な場合は記入不要
支出内容 事務所のFAX料金として	

※領収書記載金額の一部を政務活動費で計上する場合（①又は②を記入）

① 按分率を使用する場合	按分の基礎とする金額 ＿＿＿＿ 円 按分率 ＿＿＿＿ %
② 按分率を使用しない場合	充当の考え方

領収書等添付欄

社用コード 15765　ご利用料金内訳書　お客さま番号 (06)6674-1208

料金内訳名	金額(円)	税区分	ご利用期間等のお知らせ
【NTTコミュニケーションズご利用分】			
ダイヤル通話料	120	合算	4月 1日～ 4月30日
消費税相当額	12		
(内訳) 消費税相当額 (合算分)	(12)		合算表示の料金を合計した120円に10%を乗じて算出しています。
(合計)	132		

NTT西日本　西日本電信電話株式会社 大阪支店

TEL 0120-747488
郵便番号 〒812-0012
福岡市博多区 博多駅中央街
博多郵便局 私書箱112号

社用コード 101001211001 17034 15765 20
NTT西日本料金請求書
(NTTWEST-Bill)

559-0002
大阪市住之江区浜口東2丁目10-12

岸本 栄 様

2020年 5月18日発行

日ごろ、NTT西日本をご利用いただきましてありがとうございます。
裏面のお支払場所にこの請求書をご持参のうえ、お支払いください。
ご利用料金の内訳については、裏面をご覧ください。
※お支払期限後に支払われた場合は、年14.5%(1日当たり約0.04%)の延滞利息をお支払いいただく場合もあります。

※電話番号をお確かめのうえ、お間違えのないようお願いいたします。

料金お問合せ先	(無料) 0120-747488
電話のご注文・お問合せは局番なしの「116」へ(無料)	携帯電話・PHS からは 0800-2000116へ(無料)
電話の故障は局番なしの「113」へ(無料)	携帯電話・PHS からは 0120-444113へ(無料)
フレッツサービス・ひかり電話に関するご注文・お問合せは	0120-116116へ(無料)
フレッツサービス・ひかり電話に関する故障は	0120-248995へ(無料)

お客さま番号 (06)6674-1208	ご請求年月	ご請求額 (Charge)	お支払期限 (Due Date)
ご請求番号 3016368559253	2020年 5月分	132 円	2020年 6月 1日

ご請求の内訳	金額(円)	お知らせ
NTTコミュニケーションズご利用分	132	
(合計)	132	詳細については、「ご利用料金内訳書」をご覧ください。

●お支払い方法についてクレジットカード決済へ変更される場合は、右のQRコードをスマートフォン等で読み取り申込みフォームへお進みください
※インターネット接続費用はご利用者自身の負担です。正常に読み取りできない場合は、下記URLをパソコンからご覧ください。
http://www.ntt-west.co.jp/denwa/charge/payment/payment.html
※お手続きには1～2ヶ月ほど要します。完了までの間は請求書でのお支払いとなります。予めご了承ください。
※今回の請求書のお支払いはクレジットカードでの引き落としができませんので、裏面のお支払い場所にこの請求書をご持参のうえ、お支払いください

<切り取り線>

収入印紙	領収日付印
20.5.22	

(お客さま)

大阪支店
お客さまからの料金お問合せ先 (無料)
0120-747488

西日本電信電話株式会社
12円
うち、消費税相当額 ¥132

金額 2020年 5月分

お客さま氏名 岸本 栄 様

ご請求番号 3016368559253

電話料金等領収証 (Receipt)

第４号様式（第５[illegible]係）（Ａ４）

整理番号
05807

領収書等貼付用紙

費目 ※該当する費目に✔をつける	支出額 ※政務活動費充当額を記入
☐ 調査研究費　☐ 研修費　☐ 会議費 ☐ 資料作成費　☐ 資料購入費　☐ 広報・広聴費 ☐ 人件費　☑ 事務費　☐ 事務所費 ☐ 要請・陳情活動費	7,519 円
	支出年月日 令和2年 5月 22日
	使用者 ※領収書で明白な場合は記入不要
支出内容 事務所 固定電話料金	

※領収書記載金額の一部を政務活動費で計上する場合（①又は②を記入）

① 按分率を使用する場合	按分の基礎とする金額 ＿＿＿＿ 円 按分率 ＿＿＿＿ %
② 按分率を使用しない場合	充当の考え方

請求書（西日本ご利用分）

559-0002
大阪市住之江区浜口東2丁目10-12
郵便区内特別

岸本栄市政相談事務所　様

02005210103925399 3

04453

NTTファイナンス

NTTファイナンス株式会社
〒108-0075 東京都港区港南1-2-70

発行年月日 2020年 5月18日発行
発行会社 NTTファイナンス株式会社
料金センター
お問合せ先 0800-3335550（無料）
【郵付先】
〒536-0025 大阪市城東区森之宮1-6 NLC森の宮ビル7F
社用コード M20021111003 04453 04415 00 J 01 000000 1 0 20050301J

NTTファイナンスをご利用いただきまして誠にありがとうございます。
料金を請求させていただきますので、内容を十分ご確認のうえ、お支払い期限までに裏面記載の場所でお支払いをお願いします。（ 1/ 2ページ

お客様電話番号等 (BILLING NUMBER) お客様番号 (CUSTOMER NUMBER)	請求年月 (MONTH OF ISSUE)	ご請求金額 (TOTAL AMOUNT)	お支払期限 (DUE DATE)
06-6673-5530 [redacted]	2020年 5月ご請求分	7,519円	2020年 6月 1日（月

【NTTファイナンスからのお知らせ】

＊＊＊ NTTグループ各社ご請求金額 ＊＊＊

NTT西日本分ご請求額	7,519円
（合計）	7,519円 詳細については、「ご請求内訳」をご覧ください。

＊＊＊ NTTファイナンスからのお知らせ ＊＊＊
奇数月のご請求額が5,000円未満の場合は、翌月分の偶数月に2ヶ月まとめてご請求しております。
各月の料金は「ご請求内訳」をご覧ください。
※複数回線まとめてのご請求や、料金回収代行サービスをご利用の場合等は、毎月ご請求しております。

＊＊＊NTT西日本からのお知らせ＊＊＊
フレッツ光の割引サービス（光もっともっと割、Web光もっともっと割、どーんと割、どーんと学割、光はじめ割）は割引契約期間満了時に契約が自動延伸されます。自動延伸をご希望されない場合はNTT西日本へご連絡が必要です。
割引適用期間中（自動延伸後を含む）に本割引サービスを解約された場合、解約金が発生する場合があります。

お客様電話番号等 BILLING NUMBER	06-6673-5530	請求年月 MONTH OF ISSUE	2020年 5月ご請求分

ご請求内訳（お客様番号 [redacted]）

内訳項目 金額（円） CHARGE BREAKDOWN BY CATEGORY (TOTAL)	内訳金額（円） AMOUNT (YEN)	請求内訳等詳細 DETAILS OF CHARGE BREAKDOWN（本内訳は、各サービス提供事業者が発行したものです。）		税区分 TAX
◆06-6673-5530				
○NTT西日本ご利用分				
7,519	5,400	フレッツ 光ネクスト P 単利用料	4月 1日～ 4月30日	合算
	1,590	もっともっと割_1_2年目どーんと割	4月1日～4月30日から月経過後、割引額は1,590円。	合算
	1,020	ひかり電話A（エース）定額料1	4月 1日～ 4月30日	合算
	480	ひかり電話A（エース）定額料2	4月 1日～ 4月30日 ひかり電	合算
	[redacted]		[redacted]す。	[redacted]
	100	ひかり電話対応機器使用料	4月 1日～ 4月30日	合算
	192	ひかり電話（通話料）	4月 1日～ 4月30日 翌月への	合算
	-192	異議申出480円のうち、[illegible]		
	-192	ひかり電話A（エース）定額料分過払	4月 1日～ 4月30日 ひかり電	合算
		翌月定額料に含まれた通話料分を減算します。		
	1,324	ひかり電話（携帯電話等への通話料）	4月 1日～ 4月30日	合算
	2	ユニバーサルサービス料	4月 1日～ 4月30日 1番号分のご請求となります。	合算
	683	消費税等相当額（合計）	合算表示の料金合計×10%	
◇合計				
7,519	7,519	合計		

電話料金等払込受領証
西日本ご利用分

ご請求先氏名
岸本栄市政相談事務所 様

お客様番号 [redacted]

2020年 5月ご請求分

金額（円） ¥7,519-

受取人
NTTファイナンス株式会社

お問合せ先（無料）
0800-3335550

領収日附印
'20.5.22 [redacted]

収入印紙貼付欄
（金融機関・CVS用）→お客様

イーエヌエフはNTT西日本・関電通信・中部テレコミュニケーションの各社と共同で料金回収代行サービスを提供しています。

第４号様式（第５条関係）（Ａ４）

整理番号 06801

領収書等貼付用紙

費目 ※該当する費目に✔をつける	支出額 ※政務活動費充当額を記入
□ 調査研究費　□ 研修費　□ 会議費 □ 資料作成費　□ 資料購入費　□ 広報・広聴費 □ 人件費　☑ 事務費　□ 事務所費 □ 要請・陳情活動費	30,780 円
	支出年月日 令和2年 6 月 3 日
	使用者 ※領収書で明白な場合は記入不要 岸本 栄
支出内容 事務所複合機リース料	

※領収書記載金額の一部を政務活動費で計上する場合（①又は②を記入）

① 按分率を使用する場合	按分の基礎とする金額 ＿＿＿＿ 円 按分率 ＿＿＿＿ %
② 按分率を使用しない場合	充当の考え方

領収書等添付欄

普通預金（兼お借入明細）

10

年	月	日	摘要	お支払金額(円)	お預り金額(円)	差引残高
1	[redacted]					
2						
3						
4						
5						
6						
7						
8	02	06	03 振替	*30,780	シャープファイナンス	
9						
10						
11						
12						

第４号様式（第５[illegible]関係）（Ａ４）

整理番号
06802

領収書等貼付用紙

費目 ※該当する費目に✔をつける

- ☐ 調査研究費
- ☐ 研修費
- ☐ 会議費
- ☐ 資料作成費
- ☐ 資料購入費
- ☐ 広報・広聴費
- ☐ 人件費
- ☑ 事務費
- ☐ 事務所費
- ☐ 要請・陳情活動費

支出額 ※政務活動費充当額を記入
11,628 円

支出年月日
令和２年 6 月 11 日

使用者 ※領収書で明白な場合は記入不要

支出内容
事務所 事務用品 茶菓子代（来客用）

※領収書記載金額の一部を政務活動費で計上する場合（①又は②を記入）

① 按分率を使用する場合	按分の基礎とする金額 ＿＿＿＿ 円 按分率 ＿＿＿＿ %

2020年06月31日郵送

559-0002
大阪府大阪市住之江区
浜口東２－１０－１２

岸本栄市政相談事務所
C2 471687 00002/00002 [redacted] UA 様

00715283 C15-U1

ASKUL

お問い合わせ番号 [redacted]

アスクル担当販売店
株式会社イデックスビジネスサービス
新出光アスクル大阪オフィス２
大阪府吹田市
泉町１０－３４－８Ｆ
本社：福岡市博多区店屋町６－１８－２Ｆ
030057 079

TEL: 06-6673-5530 FAX: 06-6674-1208

TEL: 0120-345-939 担当：アスクル担当者
お支払いに関するお問い合わせは担当販売店までお願い申し上げます。

お買い上げいただきましてありがとうございます。
記載の通り、ご請求申し上げます。

[redacted] 11,628円
うち消費税等（ 924円）

お支払い日 ▶ 2020 年 06 月 15 日
お支払い方法 ▶ 郵便／コンビニ支払

[redacted] 2020/05/01 ～ 2020/05/31
[redacted] 11,727円
[redacted] 0円
[redacted] 99円

税率別のお買い上げ金額等は裏面に表示しています。

お支払いには、別紙の払込取扱票をご利用ください。

月日 ／ 伝票番号 ／ 取引区分 お申込番号 ／ 商品名	数量	単価(円)(税込)	金額(円)(税込)	備考	税率/グループ
05/08 62405861					
798-2894 エリエール トイレット ダブル 45m 1パック	1	547	547		10.0
159-0986 ネスカフェ エクセラ つめかえ用 1セット（150g×3袋）	1	1,973	1,973		軽 8.0 *
250-1784 ビジョン ノンアルコール除菌 ボックス 詰替用 1セット（5	1	984	984		10.0
120-5094 緑茶 2.0L 1箱（6本入）	1	1,069	1,069		軽 8.0
915-4470 飲食2020事業5%OFFクーポン	1	-99	-99		軽 8.0
		小 計	4,474	岸本 栄様ご発注分	
05/12 62936367					
346-1754 オリジナルウェットタオル 厚手・大判 アルコール除菌 1袋（	2	448	896		10.0
819-5543 ネスカフェエクセラ ボトルコーヒー無糖 900ml 1箱（1	1	1,529	1,529		軽 8.0 *
937-9447 ゴミ袋（メクロセン配合）透明45L GMT-452 1パック	1	228	228		10.0
250-1695 ペーパータオル 小判 シングル 再生紙 1セット（10個）	1	1,139	1,139		10.0
		小 計	3,792	岸本 栄様ご発注分	
05/12 62937227					
P21-8188 烏龍茶 2L 1箱（9本入）	1	1,730	1,730		軽 8.0
P71-4717 伊右衛門 2L 1箱（9本入）	1	1,632	1,632		軽 8.0
		小 計	3,362	岸本 栄様ご発注分	

払込受領書
（コンビニエンスストアお支払用）
ゆうちょ銀行・郵便局でお支払いの場合は裏面のご帳票だけをお出しください。
払込人氏名
岸本栄市政相談事務所
お問い合わせ番号 [redacted]
金額 ¥11628
内消費税等（ 924）
受取人
SMBCファイナンスサービス(株)
アスクル担当販売店
株式会社イデックスビジネスサービス
受領印
収入印紙貼付欄（CVS専用）
[redacted]
領収日付印
金額を訂正された場合は、コンビニエンスストアでのお支払いはできません。
（お客様控）

第４号様式（第５[illegible]係）（Ａ４）

整理番号
06803

領収書等貼付用紙

費目 ※該当する費目に✔をつける

- ☐ 調査研究費
- ☐ 研修費
- ☐ 会議費
- ☐ 資料作成費
- ☐ 資料購入費
- ☐ 広報・広聴費
- ☐ 人件費
- ☑ 事務費
- ☐ 事務所費
- ☐ 要請・陳情活動費

支出額 ※政務活動費充当額を記入

7564円

支出年月日

令和２年 6 月 16 日

使用者 ※領収書で明白な場合は記入不要

岸本 栄

支出内容

携帯電話料金

※領収書記載金額の一部を政務活動費で計上する場合（①又は②を記入）

① 按分率を使用する場合	按分の基礎とする金額	15,128 円
	按分率	50 %
② 按分率を使用しない場合	充当の考え方	

普通預金（兼お借入明細）

10

年 月 日	摘要	お支払金額(円)	お預り金額(円)	差引残高(「−」の表示がある場合は、お借入残高を表わします。)
[redacted]	[redacted]	[redacted]	[redacted]	[redacted]
2 02-06-16	・電話	*15,128	ソフトバンクモバイル	

89

電話番号(お客さま番号等)	料金内訳	内訳金額(円)	税区分
	手数料 請求書発行手数料	200	109
[redacted]	小計	200	
	＊ ＊ ご契約期間 9年 5ヶ月 ＊ ＊		
	基本料 通話基本プラン［ 4月21日～ 5月20日］	3,900	105
	割引 通話基本プラン等用2年契約	(−2,700)	105
	通話料 通話基本プラン	11,220	105
	月額料 定額オプション	1,500	105
	無料 定額オプション 無料通話分	−11,220	105
	無料 定額オプション 無料通話分（SMS）	−6	105
	定額料 データ定額50GBプラス	5,980	105
	通信料 データ通信（3G）@0円 99336Pkt	0	105
	通信料 データ通信（4G・LTE）@0円 3731748599Pkt	0	109
	（通信量合計 3738844935Pkt [44.57GB]）		
	通信料 メール（SMS）	6	109
	通信料 メール（SMS）（YM/他社宛）	33	109
	月額料 ウェブ使用料（i）	300	109
	月額料 ソフトバンクWi−Fiスポット	467	109
	無料 ソフトバンクWi−Fiスポット無料特典（466円 × 1009%）	−467	109
	月額料 あんしん保証パック with AppleCare Services	1,160	109
	月額料 iPhone基本パック	500	109
	割 引 下取りプログラム（機種変更）	−475	対象外
	（下取りプログラム（機種変更） 割引後金額 合計 2850円）		
	端末代 分割支払金／据払金	3,230	対象外
	付属品 分割支払金／据払金	411	対象外
	その他 ユニバーサルサービス料	2	109
	合計	14,041	
	（内税対象額 10%）	10,875	
	（内税対象額 計）	10,875	
	消費税等 10%	1,087	
	消費税等 計	1,087	
	ご請求金額	15,128	
	（税込金額 計 10%）	11,962	
	（非税対象外 計）	3,166	
[redacted]	＊＊＊ポイント情報（このポイントは締日時点です）＊＊＊		
	■ソフトバンクポイント		
	保有ポイント 0P		
	当月基本ポイント 0P		
	ポイント有効期限		

ソフトバンク株式会[redacted] 発行日 2020年 6月 1日
〒105-7313 東京都港区東新橋一丁目9番1号

ソフトバンクご利用料金口座振替金額のお知らせ
(NOTICE OF SOFTBANK CHARGES FOR BANK TRANSFER)

日頃はソフトバンクをご利用いただき誠にありがとうございます。
Thank you very much for using SOFTBANK service.

お知らせ(INFORMATION)

お初の口座引き落しまでに指定の口座から振替ができていただけるよう、振替日の前日までにご指定の口座にご入金ください。
預金残高不足等で振替できなかったご場合は延滞利息がかかることや、ご利用が停止となることがあります。
The amount will be transferred from your account.
Please ensure that there are sufficient funds in your account on the due date.
You will be charged interest or service may be suspended if the amount cannot be deducted from your account.

H-0502AW21510004849#

ご請求先番号 (BILLING NUMBER)	[redacted] 2020年 5月分
ご請求額 (Total Amount Due)	15,128円
振替日 (Date for Transfer)	2020年 6月18日(火)
金融機関名 (Financial Institution)	りそな銀行
支店名 (Branch)	住吉
口座種目・番号 (Account Number)	普通 *********
ご利用月 (Month of issue)	2020年 4月分
ご請求額 (Total amount due)	15,108円
(内消費税等)	1,085円)
引落し予定日 (Date for transfer)	2020年 5月18日

振替結果は通帳の記載等でご確認下さいますようお願い致します。
Please check the result of bank transfer on your bankbook.

お初のご利用月のお知らせ (Notice for first month)
次回以降のお知らせ (Notice for next month)

第４号様式（第５条関係）（Ａ４）

整理番号 06804

領収書等貼付用紙

費目 ※該当する費目に✔をつける	支出額 ※政務活動費充当額を記入
□ 調査研究費 □ 研修費 □ 会議費 □ 資料作成費 □ 資料購入費 □ 広報・広聴費 □ 人件費 ✔ 事務費 □ 事務所費 □ 要請・陳情活動費	3,380 円
	支出年月日 令和2年 6月17日
	使用者 ※領収書で明白な場合は記入不要
支出内容 事務所の飲料水　メンテナンス料金	

※領収書記載金額の一部を政務活動費で計上する場合（①又は②を記入）

① 按分率を使用する場合	按分の基礎とする金額 ＿＿＿＿ 円 按分率 ＿＿＿＿ %
② 按分率を使用しない場合	充当の考え方

領収書 [redacted]

岸本栄市政相談事務所　様
大阪府大阪市住之江区浜口東２丁目 10-12

伝票No 207710589853　お客様番号 [redacted]　納品者 [redacted]　1/1

	商品名	納品	残数	回収	単価	金額(税込)	訂正金額
2 ✔	クリクラボトル	2	3	1	1,460	2,920	
	クリクラサーバー YONL4*		1				
	あんしんサポート6月分				460	460	
	✔印は軽減税率対象商品				合計	3,380	
					現金受領額	3,380	
					8%対象	2,920	
					10%対象	460	

ご利用可能ポイント [redacted] P (1) 未
当月失効ポイント [redacted] P ※6月11日現在
翌月失効ポイント [redacted] P

お客様印

株式会社 ナ[redacted]
クリクラビジネ[redacted]
住之江営業所 [redacted]
[redacted]担当携帯 [redacted]
受付時間 平日9時～18時
お客様センター 0120-365-966

今回納品日	2 年 6月17日

第４号様式（第５条関係）（Ａ４）

整理番号
06805

領収書等貼付用紙

費目 ※該当する費目に✔をつける	支出額 ※政務活動費充当額を記入
□ 調査研究費　□ 研修費　□ 会議費 □ 資料作成費　□ 資料購入費　□ 広報・広聴費 □ 人件費　☑ 事務費　□ 事務所費 □ 要請・陳情活動費	1,953 円
	支出年月日 令和2年 6 月22 日
	使用者 ※領収書で明白な場合は記入不要
支出内容 携帯電話料金　(ipad代)	

※領収書記載金額の一部を政務活動費で計上する場合（①又は②を記入）

① 按分率を使用する場合	按分の基礎とする金額	3,907 円
	按分率	50 %
② 按分率を使用しない場合	充当の考え方	

559-0002
大阪府大阪市住之江区浜口東２丁目１０－１２

岸本　栄　様

000000-0000563-00001/00001
K-05G3AW13510000563#

b102059800308389206 11c

発行日　2020 年 6 月 11 日

SoftBank　ソフトバンク株式会社

〒105-7317 東京都港区東新橋一丁目9番1号

ソフトバンクカスタマーサポート
https://u.softbank.jp/22Vvzyl
※オペレーターもご相談の方もこちらから

[redacted]	2020年　5月分
	3,907円
[redacted]	2020年 6月26日（金）

ご請求額の内訳を裏面・または別紙に記載しておりますので、ご確認頂きますようお願いいたします。

口座振替でお申込の場合も、金融機関との手続き上、初回及び第2回目のお支払いにつきましては金融機関窓口・裏面に記載されているお近くのコンビニエンスストア各窓口等へお支払いをお願いすることがあります。下の払込取扱票で、お支払いをお願いいたします。

ご利用料金をソフトバンクショップ窓口でお支払いされる際は、本請求書をお持ちください。お持ちいただけない方客さまには、お支払いをお断りする場合がございますので、ご了承ください。

ご請求内訳書
(BILLING STATEMENT)
[redacted]

日頃はソフトバンクをご利用いただきまして、誠にありがとうございます。お支払期日までに、金融機関窓口・裏面に記載されているお近くのコンビニエンスストア各窓口等へ、お支払いをお願いいたします。
Please make payment at financial institutions or convenience stores printed on the back.

なお、お支払い期日を過ぎますと、延滞利息がかかることや、ご利用が停止になること、ならびに弊社が提供する電力などに関連する割引が解除になる場合がございますので、必ず期日までにお支払いをお願いいたします。

お知らせ INFORMATION

ご利用料金を含むレンタルサービスに関するお問合せは「ソフトバンクレンタルヘルプデスク」までご連絡をお願いいたします。
<ソフトバンクレンタルヘルプデスク>
TEL：0120－934－265
受付時間　9：00～18：00
※サポートサイト・FAQ・チャット機能がリリースされました。音声ガイダンスにて［4］を選択ください。
※法人コンシェルサイトにてレンタル故障、紛失受付が２４時間受付可能です。ぜひご利用下さい。

今月のトピックス TOPICS

■重要なお知らせ■
新型コロナウィルス感染拡大防止のため、ソフトバンクショップ、コールセンターともに予防措置に取り組んでおります。
また、コールセンターは引き続き大変こみあっております。ご対応までにお待たせすることもございますので、オンラインショップやMySoftBankの積極的なご利用をお願い申し上げます。
お客さまにはご迷惑をお掛けいたしますが、ご理解いただきますようお願い申し上げます。

Summary of your charges
ご利用料金内訳明細書

000000-0000563-00001/00001
K-05G3AW13510000563

請求先名：　岸本　栄　様

請求先番号：
Billing Number
[redacted]

お客さまご契約数　1 件　お客さまのご請求締日は毎月末日になります。

電話番号(お客さま番号等)	料金内訳	内訳金額(円)	税区分
[redacted]	＊＊ ご契約期間　4年　5ヶ月 ＊＊		
	基本料 (iPad専用) ベーシックデータ定額プラン for 4GLTE (法人)	5,700	109
	割引 基本料 (iPad専用)ベーシックデータ定額プラン for 4GLTE (法人)	-2,750	109
	通信料 4GLTE iPad通信0円 (15230353Pki)	0	109
	(通信量合計 15230353Pki (1.82GB))		
	月額料 ウェブ閲覧料		
	月額料 ソフトバンクWi-Fiスポット(i)	300	109
	割引 月額料 ソフトバンクWi-Fiスポット(i) (467円 × 100%)	-467	109
	月額料 デザリングオプション	-467	109
	割引 月額料 デザリングオプション (500円 × 100%)	500	109
	月額料 レンタル保守パック(i) 10%	-500	109
	その他 ユニバーサルサービス料	330	内
		2	109
	合計	3,582	
	(内課税対象額 10%)	3,255	
	(内課税対象額 計)	3,255	
	消費税等 10%	325	
	消費税等 計	325	
	ご請求金額	3,907	
	(税込金額 計 10%)	3,907	
[redacted]	＊＊＊ポイント情報 (このポイントは締日時点です) ＊＊＊		
	■ソフトバンクポイント		
	保有ポイント		
	当月基本ポイント　OP		
	OP		
	ポイント有効期限		

払込受領証（金融機関兼用）

払込人氏名 岸本　栄	様
ご請求先番号	[redacted]
請求年月	2020年05月
金額	3,907円
受取人	ソフトバンク株式会社(モバイル)
受領印	20.6.22

日附印

お客さま控

第４号様式（第５条関係）（Ａ４）

整理番号 06806

領収書等貼付用紙

費目 ※該当する費目に✔をつける

- ☐ 調査研究費
- ☐ 研修費
- ☐ 会議費
- ☐ 資料作成費
- ☐ 資料購入費
- ☐ 広報・広聴費
- ☐ 人件費
- ☑ 事務費
- ☐ 事務所費
- ☐ 要請・陳情活動費

支出額 ※政務活動費充当額を記入

57 円

支出年月日

令和２年 6 月 22 日

使用者 ※領収書で明白な場合は記入不要

支出内容

事務所 FAX 料金

※領収書記載金額の一部を政務活動費で計上する場合（①又は②を記入）

① 按分率を使用する場合	按分の基礎とする金額 ＿＿＿＿ 円 按分率 ＿＿＿＿ %
② 按分率を使用しない場合	充当の考え方

NTT西日本 | 西日本電信電話株式会社 大阪支店 [redacted]

問合せ先 0120-747488
郵便番号：〒812-0012
福岡市博多区 博多駅中央街
博多当使局 私書箱１１２号

社用コード 101001511001 19485 18226 20*
NTT西日本料金請求書
(NTTWEST-Bill)

559-0002
大阪市住之江区浜口東２丁目１０－１２

岸本 栄 様

2020年 6月16日発行

NTT西日本をご利用いただきましてありがとうございます。
支払場所にこの請求書をご持参のうえ、お支払いください。
金の内訳については、裏面をご覧ください。
期限後に支払われた場合は、年14.5%(1日当たり約0.04%)の
延滞利息をお支払いいただく場合もあります。

※電話番号をお確かめのうえ、お間違えのないようお願いいたします。

料金お問合せ先	(無料) 0120-747488
電話のご注文・お問合せは局番なしの「116」へ(無料)	携帯電話・PHSから 0800-2000116へ(無料)
電話の故障は局番なしの「113」へ(無料)	携帯電話・PHSから 0120-444113へ(無料)
フレッツサービス・ひかり電話に関するご注文・お問合せは	0120-116116へ(無料)
フレッツサービス・ひかり電話に関する故障は	0120-248995へ(無料)

お客さま番号	ご請求年月	ご請求額 (Charge)	お支払期限 (Due Date)
(06)6674-1208 ご請求番号 4046168761268	2020年 6月分	57 円	2020年 6月30日

ご請求の内訳	金額(円)	お知らせ
NTTコミュニケーションズご利用分		
(合計)	57	詳細については、「ご利用料金内訳書」をご覧ください。

社用コード 18226

ご利用料金内訳書

お客さま番号 (06)6674-1208

1 ページ

料金内訳名	金額(円)	税区分	ご利用期間等のお知らせ
【NTTコミュニケーションズご利用分】			
ダイヤル通話料	52	合算	5月 1日～ 5月31日
消費税相当額	5		
(内訳) 消費税相当額 (合算分)	(5)		合算表示の料金を合計した52円に10%を乗じて算出しています。
(合 計)	57		

電話料金等領収証 (Receipt)

ご請求番号 4046168761268

お客さま氏名 岸本 栄 様

金額 2020年 6月分 ¥57

うち、消費税相当額 5円

西日本電信電話株式会社 大阪支店

お客さまからの料金お問合せ先 (無料) 0120-747488

領収日付印 [redacted] 20.6.22 (お客さま)

収入印紙貼付欄

第４号様式（第５条関係）（Ａ４）

整理番号 06807

領収書等貼付用紙

費目 ※該当する費目に✔をつける

- ☐ 調査研究費
- ☐ 研修費
- ☐ 会議費
- ☐ 資料作成費
- ☐ 資料購入費
- ☐ 広報・広聴費
- ☐ 人件費
- ☑ 事務費
- ☐ 事務所費
- ☐ 要請・陳情活動費

支出額 ※政務活動費充当額を記入

7,693 円

支出年月日

令和2年 6月22日

使用者 ※領収書で明白な場合は記入不要

支出内容

事務所 固定電話料金

※領収書記載金額の一部を政務活動費で計上する場合（①又は②を記入）

① 按分率を使用する場合	按分の基礎とする金額 ＿＿＿＿ 円 按分率 ＿＿＿＿ %
② 按分率を使用しない場合	充当の考え方

請求書（西日本ご利用分）

559-0002
大阪市住之江区浜口東2丁目10-12

郵便区内特別

岸本栄市政相談事務所 様

02006210104323125 5

21070

NTTファイナンス

NTTファイナンス株式会社 [redacted]
〒108-0075 東京都港区港南 [redacted]

発行年月日 2020年 6月17日発行
発行会社 NTTファイナンス株式会社
料金センター
お問合せ先 0800-3335550（無料）
【郵付先】
〒536 大阪市城東区蒲之宮1-6
-0025 -114 NLC蒲の宮ビルTF
社用コード M20021111003 21070 20989 00 J
81 100000 1 0 20060301J

日頃、NTTファイナンスをご利用いただきまして誠にありがとうございます。
下記の料金を請求させていただきますので、内容を十分ご確認のうえ、お支払い期限までに裏面記載の場所でお支払いをお願いします。（ 1/ 2）

お客様電話番号等（BILLING NUMBER）お客様番号（CUSTOMER NUMBER）	請求年月（MONTH OF ISSUE）	ご請求金額（TOTAL AMOUNT）	お支払期限（DUE DATE）
06-6673-5530 [redacted]	2020年 6月ご請求分	7,693円	2020年 6月30日(火)

【NTTファインナンスからのお知らせ】
＊＊＊ NTTグループ各社ご請求金額 ＊＊＊
NTT西日本分ご請求額 7,693円
（合計） 7,693円 詳細については、「ご請求内訳」をご覧ください。

＊＊＊ NTTファインナンスからのお知らせ ＊＊＊
奇数月のご請求額が5,000円未満の場合は、翌月分の偶数月に2ヶ月まとめてご請求しております。
各月の料金は「ご請求内訳」をご覧ください。
※複数回線まとめてのご請求や、料金回収代行サービスをご利用の場合等は、毎月ご請求しております。

＊＊＊NTT西日本からのお知らせ＊＊＊
フレッツ光の割引サービス（光もっともっと割、Web光もっともっと割、どーんと割、どーんと学割、光はじめ割）は割引契約期間満了時に契約が自動延伸されます。自動延伸をご希望されない場合はNTT西日本へご連絡が必要です。
割引適用期間中（自動延伸後を含む）に本割引サービスを解約された場合、解約金が発生する場合があります。
なお、割引適用期間の満了月とその翌月に解約した場合には解約金は発生いたしません。
詳しくはNTT西日本フレッツ公式サイト［http://flets-w.com/wari/］でご確認ください。

お客様電話番号等 BILLING NUMBER	06-6673-5530	請求年月 MONTH OF ISSUE	2020年 6月ご請求分

ご請求内訳（お客様番号 [redacted]）

内訳項目 金額（円） CHARGE BREAKDOWN BY CATEGORY (YEN)	内訳金額（円） AMOUNT (YEN)	請求内訳等詳細 DETAILS OF CHARGE BREAKDOWN（当内訳は、各サービス提供事業者が発行したものです。）	税区分 TAX
◆06-6673-5530			
◇NTT西日本ご利用分 7,693			
	5,400	フレッツ 光ネクスト F 事利用料 5月 1日～ 5月31日	合算
	-1,590	もっともっと割＿1、2年目どーんと割 5月 1日～ 5月31日、11ヶ月経過後、割引額は1,690円。	合算
	1,020	ひかり電話A（エース）定額料1 5月 1日～ 5月31日	合算
[redacted]	480	ひかり電話A（エース）定額料2 5月 1日～ 5月31日 ひかり電話A定額料は本料金と定額料1と合計です。	合算
	100	ひかり電話対応機器使用料 5月 1日～ 5月31日	合算
	208	ひかり電話（通話料） 5月 1日～ 5月31日 翌月への繰越額は480円です。	合算
	-208	ひかり電話A（エース）定額料分通話 5月 1日～ 5月31日 ひかり電話A定額料にてまかない、通話料から減算します。	合算
	1,582	ひかり電話（長距離料、携帯電話等への通話料） 5月 1日～ 5月31日	合算
	2	ユニバーサルサービス料 5月 1日～ 5月31日 1番号分のご請求となります。	合算
	699	消費税等相当額（合計） 合算表示の料金合計×10%	
◇合計 7,693	7,693	合計	

電話料金等払込受領証
西日本ご利用分

ご請求先氏名
岸本栄市政相談事務所 様

お客様番号 [redacted]

2020年 6月ご請求分

金額（円） ¥7,693-

受取人 NTTファイナンス株式会社 [redacted]

お問合せ先（無料） 0800-3335550

[redacted]

収入印紙貼付欄（金融機関・CVS用）→お客様

ATMまたはゆうちょ銀行・郵便局でお支払いの場合は、表面のみお出しください。上記以外でお支払いの場合は、裏面の注意事項をご覧ください。

第４号様式（第５条関係）（Ａ４）

整理番号 06808

領収書等貼付用紙

費目 ※該当する費目に✔をつける	支出額 ※政務活動費充当額を記入
□ 調査研究費　□ 研修費　□ 会議費 □ 資料作成費　□ 資料購入費　□ 広報・広聴費 □ 人件費　□ 事務費　☑ 事務所費 □ 要請・陳情活動費	2,520 円
	支出年月日 令和2年 6 月 26 日
	使用者 ※領収書で明白な場合は記入不要 岩本 栄
支出内容 NHK放送受信料	

※領収書記載金額の一部を政務活動費で計上する場合（①又は②を記入）

① 按分率を使用する場合	按分の基礎とする金額 ＿＿＿＿ 円 按分率 ＿＿＿＿ %
② 按分率を使用しない場合	充当の考え方

02-06-26	NHK	*2,520	NHK	[redacted]

○他店支払いの小切手等でご入金のときは、摘要欄にお払戻しができる予定日を表示します。お支払可能時刻は小切手等の種類により異ります。詳細は窓口にご照会ください。

10

第４号様式（第５[illegible]係）（Ａ４）

整理番号
07801

領収書等貼付用紙

費目 ※該当する費目に✔をつける	支出額 ※政務活動費充当額を記入
□ 調査研究費　□ 研修費　□ 会議費 □ 資料作成費　□ 資料購入費　□ 広報・広聴費 □ 人件費　☑ 事務費　□ 事務所費 □ 要請・陳情活動費	30,780 円
	支出年月日 令和2年 7月 3日
	使用者 ※領収書で明白な場合は記入不要 岸本 栄
支出内容 事務所複合機リース料	

※領収書記載金額の一部を政務活動費で計上する場合（①又は②を記入）

① 按分率を使用する場合	按分の基礎とする金額 ＿＿＿＿ 円 按分率 ＿＿＿＿ %
② 按分率を使用しない場合	充当の考え方

領収書等添付欄

13	[redacted]			
14	02-07-03	振替	*30,780	ｼﾔｰﾌﾟﾌｧｲﾅﾝｽ
15				[redacted]
16				
17				
18				
19				
20				
21				
22				
23				
24				

○他店支払いの小切手等でご入金のときは、摘要欄にお払戻しができる予定日を表示します。お支払可能時刻は小切手等の種類により異ります。詳細は窓口にご照会ください。

10

第４号様式（第５条関係）（Ａ４）

整理番号 07802

領収書等貼付用紙

費目 ※該当する費目に✔をつける	支出額 ※政務活動費充当額を記入
□ 調査研究費 □ 研修費 □ 会議費	2,687 円
□ 資料作成費 □ 資料購入費 □ 広報・広聴費	支出年月日
□ 人件費 ☑ 事務費 □ 事務所費	令和２年 7 月 7 日
□ 要請・陳情活動費	使用者 ※領収書で明白な場合は記入不要
	岸本栄

支出内容

ipad用キーボード，保護フィルム代

※領収書記載金額の一部を政務活動費で計上する場合（①又は②を記入）

① 按分率を使用する場合	按分の基礎とする金額 5374 円（※ポイント598分除く） 按分率 50 %
② 按分率を使用しない場合	充当の考え方

領収書等添付欄

ヨドバシカメラ
梅田店
電話番号06-4802-1010
領収書

様

お問合せレシート番号 8111-1105-507629
2020年07月07日 15時07分

印紙税申告納付につき四谷税務署承認済

販売担当者 [redacted]

---EDご注文---(NO.3370714104)---
エレコム 4953103333222
TK-FBP068ISV4 1点 5,220
受取番号 3370714104000010
simplism 4582269497037
TR-IPD189-PF-B 1点 752
受取番号 3370714104000020

合計 5,972
(内消費税 542 含む)

10%対象 5,972
(10%内消費税 542 含む)

現金支払い額 5,972
(内消費税 542 含む)
お預かり額 10,022
つり銭 4,050

《ポイント情報》
今回お求め時のポイント発生 598
お客様の合計ポイント残高 [redacted]
ポイント有効期限 2022年07月31日 [redacted]

【引取り・出張修理専用ダイヤル】
0120-203044(受付時間9:30-20:00)

当商品の返品・交換等につきましては必ずこのレシートとお会計時のポイントカードをお持ち下さい。
持参なき場合は対応出来かねます。

★★★★★★★★★★★★★★★★

第４号様式（第５条関係）（Ａ４）

整理番号 07803

領収書等貼付用紙

費目 ※該当する費目に✔をつける	支出額 ※政務活動費充当額を記入
□ 調査研究費　□ 研修費　□ 会議費 □ 資料作成費　□ 資料購入費　□ 広報・広聴費 □ 人件費　☑ 事務費　□ 事務所費 □ 要請・陳情活動費	1,170 円
	支出年月日 令和2年 7月 7日
	使用者 ※領収書で明白な場合は記入不要 岸本 栄
支出内容 事務所用 USBメモリー代	

※領収書記載金額の一部を政務活動費で計上する場合（①又は②を記入）

① 按分率を使用する場合	按分の基礎とする金額 ＿＿＿＿ 円 按分率 ＿＿＿＿ %
② 按分率を使用しない場合	充当の考え方 1300－（ポイント130除く）＝1170

領収書等添付欄

ヨドバシカメラ
梅田店 電話番号06-4802-1010
領収書
様

お問合せレシート番号 8121-1003-621061
2020年07月07日 15時25分

印紙税申告納付につき四谷税務事務所承認済

販売担当者 [redacted]

お買上明細
KLEVV 458235358479
U0326UR2-NBYB 1点 1,300
合計 1,300
(内消費税 118 含む)
10%対象 1,300
(10%内消費税 118 含む)
現金支払い額 1,300
(内消費税 118 含む)
お預かり額 1,300
つり銭 0

《ポイント情報》
今回お求め時のポイント発生 130
お客様の合計ポイント残高 [redacted]
ポイント有効期限 2022年07月31日 [redacted]

【引取り・出張修理専用ダイヤル】
0120-203044(受付時間9:30-20:00)

当商品の返品・交換等につきましては必ずこのレシートとお会計時のポイントカードをお持ち下さい。
持参なき場合は対応出来かねます。

★★★★★★★★★★★★★★★★★★★★
ネットの買物はヨドバシ.com！

第４号様式（第５条関係）（Ａ４）

整理番号 07804

領収書等貼付用紙

費目 ※該当する費目に✔をつける	支出額 ※政務活動費充当額を記入
□ 調査研究費　□ 研修費　□ 会議費 □ 資料作成費　□ 資料購入費　□ 広報・広聴費 □ 人件費　☑ 事務費　□ 事務所費 □ 要請・陳情活動費	6,348 円
	支出年月日 令和２年７月13日
	使用者 ※領収書で明白な場合は記入不要
支出内容 事務所　事務用品、茶菓子代	

※領収書記載金額の一部を政務活動費で計上する場合（①又は②を記入）

① 按分率を使用する場合	按分の基礎とする金額 ＿＿＿＿ 円 按分率 ＿＿＿＿ %
② 按分率を使用しない場合	充当の考え方

領収書等添付欄

払込受領書
（コンビニエンスストアお支払用）

ゆうちょ銀行・郵便局でお支払いの場合左側の2枚だけをお出しください。

払込人氏名
岸本栄市政相談事務所

お問い合わせ番号
[redacted]

金額 ¥6348
内消費税等（ 551）

受取人
SMBCファイナンスサービス㈱
アスクル担当販売店
株式会社イデックスビジネスサービス

受領印

収入印紙貼付欄
（CVS専用）

領収[redacted]

金額[redacted]場合は、コンビニエンスストアでのお支払いはできません。
（お客様控）

2020年06月30日締切分

559-0002
大阪府大阪市住之江区
浜口東２－１０－１２

岸本栄市政相談事務所 様

C2 522496 00002/00002 [redacted] U A

00813721 C15-U1

ASKUL

お問い合わせ番号 [redacted]

アスクル担当販売店
株式会社イデックスビジネスサービス
新出光アスクル大阪オフィス２
大阪府狭山市
豊崎町１０－３４－８F
本社：福岡市博多区店屋町６－１８－２F
030057 079 [redacted]

TEL: 06-6673-5530　FAX: 06-6674-1208

TEL: 0120-345-939　担当：アスクル担当者
お支払いに関するお問い合わせは担当販売店までお願い申し上げます。

お買い上げいただきましてありがとうございます。
記載の通り、ご請求申し上げます。

今月ご請求額 6,348円
うち消費税等（ 551円）

お支払い日 ▶ 2020年 07月 16日
お支払い方法 ▶ 郵便／コンビニ支払

[redacted]

ご利用金額内訳 2020/06/01 ～ 2020/06/30
当月ご買い上げ金額 6,348円
当月返品金額 0円
当月値引金額 0円

税率別のお買い上げ金額等は裏面に表示しています。

お支払いには、別紙の払込取扱票をご利用ください。

月日 ／ 伝票番号 ／ 取引区分 お申込番号 ／ 商品名	数量	単価(円)(税込)	金額(円)(税込)	備考	税率/グリーン
06/01 66577559					
542-680 V1 スーパーホワイト＋ A4 1箱（500枚入×10冊）	1	3,165	3,165		10.0 *
346-4308 ドキュメントファイル グリーン SSS-1212-3G	1	398	398		10.0 *
277-6356 「ナブラ」PRO 「キレイにはがせるラベル」 ST6KE	1	808	808		10.0 *
		小 計	4,371	岸本 栄様ご発注分	
06/17 69963628					
819-5543 ネスカフェエクセラ ボトルコーヒー無糖 900ml 1箱（1	1	1,529	1,529		軽 8.0 *
346-1754 オリジナルウェットタオル 厚手・大判 アルコール消毒 1個（	1	448	448		10.0
		小 計	1,977	岸本 栄様ご発注分	

第４号様式（第５条関係）（Ａ４）

整理番号
07805

領収書等貼付用紙

費目 ※該当する費目に✔をつける	支出額 ※政務活動費充当額を記入
☐ 調査研究費　☐ 研修費　☐ 会議費 ☐ 資料作成費　☐ 資料購入費　☐ 広報・広聴費 ☐ 人件費　☑ 事務費　☐ 事務所費 ☐ 要請・陳情活動費	7,559 円
	支出年月日 令和２年　７月　16 日
	使用者 ※領収書で明白な場合は記入不要 岩本 栄
支出内容 携帯電話料金	

※領収書記載金額の一部を政務活動費で計上する場合（①又は②を記入）

① 按分率を使用する場合	按分の基礎とする金額	15,118 円
	按分率	50 %
② 按分率を使用しない場合	充当の考え方	

[redacted]			
02-07-16	.電話	*15,118	ソフトバンクモバイル
[redacted]			

○他店支払いの小切手等でご入金のときは、摘要欄にお払戻しができる予定日を表示します。お支払可能時刻は小切手等の種類により異ります。詳細は窓口にご照会ください。

電話番号(お客さま番号等)	料金内訳	内訳金額(円)	税区
[redacted]	手数料、請求書発行手数料		
		小計 200	109
		200	
	ご利用ご契約期間　9年　6ヶ月		
	基本料 通話基本プラン［ 5月21日～ 6月20日］		
	割引 通話基本プラン専用2年契約	3,900	109
	通話料 通話基本プラン	-2,700	109
	月額料 定額オプション	5,900	109
	無料 定額オプション 無料通話分	1,500	109
	無料 定額オプション 無料通話分（SMS）	-5,900	109
	定額料 データ定額５０GBプラス	-33	109
	通信料 SPクニミル(MMS) @0円 3 5 5 P k t	5,980	109
	通信料 データ通信（2G）@0円 9 0 9 8 8 P k t	0	109
	通信料 データ通信（4G・LTE）@0円 4 5 2 9 5 4 6 1 9 P k t	0	109
	（通信量合計 4 5 3 0 4 5 9 6 2 P k t [54.01GB]）	0	109
	通信料 メール(SMS)	0	109
	通信料 メール（SMS）（YM/他社宛）	33	109
	月額料 ウェブ使用料(C)	24	109
	月額料 ソフトバンクWi-Fiスポット	300	109
	割引 ソフトバンクWi-Fiスポット無料特典（4 2 7円 × 1 0 0%）	467	109
	月額料 あんしん保証パック with AppleCare Services	-467	109
	月額料 UPSonic基本パック	1,160	109
	割 引 下取りプログラム（機種変更）	500	109
	割 引 下取りプログラム（機種変更）割引適金額（合計 2 3 7 5円）	-475	対象外
	端末代 分割支払金／駅払金	3,230	対象外
	付属品 分割支払金／駅払金	411	対象外
	その他 ユニバーサルサービス料	2	109
	合計	14,032	
	（内訳税対象額 10%）	10,866	
	（内訳税対象額 計）	10,866	
	消費税等 10%	1,086	
	消費税等 計	1,086	
	ご請求金額	15,118	
	（税込金額 計 10%）	11,952	
	（非課税対象外 計）	3,166	
[redacted]	＊＊ポイント情報（このポイントは翌日時点で反映されます）＊＊		
	ソフトバンクポイント		
	保有ポイント 0P		
	当月基本ポイント 0P		
	ポイント有効期限		

ソフトバンク株式会社　発行日 2020年 7月 1日
〒105-7313 東京都港区浜松町一丁目9番1号

ソフトバンクご利用料金口座振替金額のお知らせ
NOTICE OF SOFTBANK CHARGES FOR BANK TRANSFER

日頃はソフトバンクをご利用いただき誠にありがとうございます。
Thank you very much for using SOFTBANK service.

お知らせ (INFORMATION)

お知らせの通知料金等をご指定のご期日から振替させていただくことがあります。振替日の前日までに、ご指定の口座にご入金ください。
資金残高不足等で振替できなかった場合は延滞利息がかかることや、ご利用が停止となることがあります。
The amount will be transferred from your account.
Please ensure that there are sufficient funds in your account on the due date.
You will be charged interest or service may be suspended.

ご請求先番号 (BILLING NUMBER)	[redacted]
ご請求額 (Total Amount Due)	2020年 6月分 15,118円
振替日 (Date for Transfer)	2020年 7月16日 (木)
金融機関名 (Financial Institution)	りそな銀行
支店名 (Branch)	住吉
口座種目・番号 (Account Number)	普通 *********
ご利用月 (Month of Issue)	2020年 5月分
ご請求額 (Total amount due)	15,128円
(内消費税等	1,087円)
引落し予定日 (Date for transfer)	2020年 6月16日

振替結果は通帳の記載等でご確認下さいますようお願い致します。
Please check the result of bank transfer on your bankbook.

第４号様式（第５条関係）（Ａ４）

整理番号
07806

領収書等貼付用紙

費目 ※該当する費目に✔をつける	支出額 ※政務活動費充当額を記入
□ 調査研究費　□ 研修費　□ 会議費 □ 資料作成費　□ 資料購入費　□ 広報・広聴費 □ 人件費　☑ 事務費　□ 事務所費 □ 要請・陳情活動費	1,953 円
	支出年月日 令和２年 7 月 22 日
	使用者 ※領収書で明白な場合は記入不要
支出内容 携帯電話料金 (ipad)	

※領収書記載金額の一部を政務活動費で計上する場合（①又は②を記入）

① 按分率を使用する場合	按分の基礎とする金額	3,907 円
	按分率	50 %
② 按分率を使用しない場合	充当の考え方	

559-0002
大阪府大阪市住之江区浜口東２丁目１０－１
2

発行日　2020 年 7 月11 日

Summary of your charges
ご利用料金内訳明細書

000000-0000562-00001/00001
K-0663AW13510000562

岸本 栄　様

SoftBank　ソフトバンク株式会社

請求先名：　岸本 栄　様

000000-0000562-00001/00001
K-0663AW13510000562#

〒105-7317 東京都港区東新橋一丁目９番１号

請求先番号：
Billing Number

ソフトバンクカスタマーサポート
https://u.softbank.jp/2ZVvzyl
※オペレーターをご希望のかたはこちらから

b1020698003083892071 1c

ご請求年月	2020年　6月分
ご利用料金	3,907円
お支払期日	2020年 7月27日 (月)

ご請求額の内訳を裏面・または別紙に記載しておりますので、ご確認頂きますようお願いいたします。

口座振替でお申込の場合も、金融機関との手続き上、初回及び第2回目のお支払いにつきましては金融機関窓口・裏面に記載されているお近くのコンビニエンスストア各窓口等へお支払いをお願いすることがあります。下の払込取扱票で、お支払いをお願いいたします。

ご利用料金をソフトバンクショップ窓口でお支払いされる方は、本請求書をお持ちください。お持ちいただけないお客さまには、お支払いをお断りする場合がございますので、ご了承ください。

ご請求先番号

日頃はソフトバンクをご利用いただきまして、誠にありがとうございます。お支払期日までに、金融機関窓口・裏面に記載されているお近くのコンビニエンスストア各窓口等へ、お支払いをお願いいたします。
Please make payment at financial institutions or convenience stores printed on the back.

なお、お支払い期日を過ぎますと、延滞利息がかかることや、ご利用が停止になること、ならびに弊社が請求する電力などに関連する割引が解除になる場合がございますので、必ず期日までにお支払いをお願いいたします。

お知らせ INFORMATION

ご利用料金を含むレンタルサービスに関するお問合せは「ソフトバンクレンタルヘルプデスク」までご連絡をお願いいたします。
<ソフトバンクレンタルヘルプデスク>
TEL：0120-934-265
受付時間　9：00～18：00
※FAQ・チャット機能がリリースされました。
https://bit.ly/37jQZu2
※法人コンシェルサイトにてレンタル故障、紛失受付が２４時間受付可能です。ぜひご利用下さい。

今月のトピックス TOPICS

■重要なお知らせ■
新型コロナウィルス感染拡大防止のため、ソフトバンクショップ、コールセンターともに予防措置に取り組んでおります。
また、コールセンターは引き続き大変こみあっております。ご対応までにお待たせすることもございますので、オンラインショップやMySoftBankの積極的なご利用をお願い申し上げます。
お客さまにはご迷惑をお掛けいたしますが、ご理解いただきますようお願い申し上げます。

お客さまご契約数	1 件	お客さまのご請求締日は毎月末日になります。

電話番号(お客さま番号等)	料金内訳	内訳金額(円)	税区分
	＊＊ ご契約期間　4年　6ヶ月 ＊＊		
	基本料 (iPad用) ベーシックデータ定額プラン (gr 4GLTE (法人)		
	割引 基本料 [illegible]	5,700	10%
	通信料 4GLTE iPad通信@OPN 8375074Pkt	-2,750	10%
	(通信量合計 8375074Pkt (1.00GB))	0	10%
	月額料 ウェブ使用料		
	月額料 ソフトバンクWi-Fiスポット (i)	300	10%
	割引 月額料 ソフトバンクWi-Fiスポット (i) (467円 × 100%)	467	10%
	月額料 テザリングオプション	-467	10%
	割引 月額料 テザリングオプション (500円 × 100%)	500	10%
	月額料 レンタル保守パック (i) [10%]	-500	10%
	その他 ユニバーサルサービス料	330	内 税
		2	10%
	合計	3,582	
	(内訳税対象額 10%)	3,255	
	(内訳税対象額 計)	3,255	
	消費税等 10%	325	
	消費税等 計	325	
	ご請求金額	3,907	
	(税込金額 計 10%)	3,907	
	＊＊＊ポイント情報 (このポイントは締日時点です) ＊＊＊		
	■ソフトバンクポイント		
	保有ポイント		
	当月基本ポイント　OP		
	OP		
	ポイント有効期限		

※ユニバーサルサービス料は、あまねく日本全国においてユニバーサルサービス（加入電話、公衆電話、緊急通報）の提供を確保するためにご負担いただく料金です。
※電話料金等のお問合せは「My SoftBank」内の契約内容照会よりご確認ください。
※弊社携帯にかかる消費税率は購入元からの明細等をご確認ください。旧税率適用分の取引には旧税率を適用しています。

切り取り、金融機関窓口・裏面に記載されたお近くのコンビニエンスストアの各窓口等へお支払いをお願いいたします。
ent, please detach the bottom portion of this statement and take it to

払込受領証（金融機関兼用）

様

払込人氏名	岸本 栄
ご請求先番号	[redacted]
請求年月	2020年06月
金額	3,907円
受取人	ソフトバンク株式会社(モバイル)
受領印	坂本印紙販売所 東京都知事第[redacted] 20.7.22 3383

お客さま控

第４号様式（第５条関係）（Ａ４）

整理番号 07807

領収書等貼付用紙

費目 ※該当する費目に✔をつける

- ☐ 調査研究費
- ☐ 研修費
- ☐ 会議費
- ☐ 資料作成費
- ☐ 資料購入費
- ☐ 広報・広聴費
- ☐ 人件費
- ☑ 事務費
- ☐ 事務所費
- ☐ 要請・陳情活動費

支出額 ※政務活動費充当額を記入

24 円

支出年月日

令和２年 7 月 22 日

使用者 ※領収書で明白な場合は記入不要

支出内容

事務所 FAX料金

※領収書記載金額の一部を政務活動費で計上する場合（①又は②を記入）

① 按分率を使用する場合	按分の基礎とする金額 ＿＿＿＿ 円 按分率 ＿＿＿＿ %
② 按分率を使用しない場合	充当の考え方

NTT西日本 | 西日本電信電話株式会社 大阪支店

TEL 0120-747488
郵便番号：〒812-0012
福岡市博多区 博多駅中央街
博多郵便局 私書箱１１３号

1001211001 17264 16016 20#
NTT西日本料金請求書
(NTTWEST-Bill)

559-0002
大阪市住之江区浜口東２丁目10－12

岸本 栄 様

2020年 7月16日発行

日ごろ、NTT西日本をご利用いただきましてありがとうございます。
裏面のお支払場所にこの請求書をご持参のうえ、お支払いください。
ご利用料金の内訳については、裏面をご覧ください。
※お支払期限後に支払われた場合は、年14.5%(1日当たり約0.04%)の延滞利息をお支払いいただく場合もあります。

※電話番号をお確かめのうえ、お間違えのないようお願いいたします。

料金お問合せ先 0120-747488（無料）
電話のご注文・お問合せは局番なしの「116」へ(無料) 0800-2000116へ(無料)
電話の故障は局番なしの「113」へ(無料) 携帯電話・PHS・5桁 0120-444113へ(無料)
フレッツサービス・ひかり電話に関するご注文・お問合せは 0120-116116へ(無料)
フレッツサービス・ひかり電話に関する故障は 0120-248995へ(無料)

お客さま番号	ご請求年月	ご請求額(Charge)	お支払期限 (Due Date)
(06)6674-1208 ご請求番号 5066768963285	2020年 7月分	24 円	2020年 7月31日

ご請求の内訳	金額（円）	お知らせ
NTTコミュニケーションズご利用分		
(合計)	24	詳細については、「ご利用料金内訳書」をご覧ください。

●お支払い方法についてクレジットカード決済へ変更される場合は、右のQRコードをスマートフォン等で読み取り申込みフォームへお進みください。
※インターネット接続費用はご利用者自身の負担です。正常に読み取りできない場合は、下記URLをパソコンからご覧ください。
http://www.ntt-west.co.jp/denwa/charge/payment/payment.html
※お手続きには1～2ヶ月ほど要します。完了までの間は請求書でのお支払いとなります。予めご了承ください。
※今回の請求書のお支払いはクレジットカードでの引落としができませんので、裏面のお支払い場所にこの請求書をご持参のうえ、お支払いください。

下の部分を切り取り、裏面のお支払場所にてお支払い願います。 <切り取り線>

社用コード 16016

ご利用料金内訳書

お客さま番号 (06)6674-1208

料金内訳名	金額(円)	税区分	ご利用期間等のお知らせ
[NTTコミュニケーションズご利用分]			
ダイヤル通話料	22	合算	6月 1日～ 6月30日
消費税相当額	2		
(内訳) 消費税相当額（合算分）	(2)		合算表示の料金を合計した2%に10%を乗じて算出しています。
(合計)	24		

電話料金等領収証 (Receipt)
ご請求番号 5066768963285
お客さま氏名 岸本 栄 様
金額 2020年 7月分 ¥24
うち、消費税相当額 2円
西日本電信電話株式会社
大阪支店
お客さまからの料金お問合せ先（無料）
0120-747488

領収印欄
20.7.22
[redacted]
(お客さま)

第４号様式（第５[illegible]関係）（Ａ４）

整理番号
07808

領収書等貼付用紙

費目 ※該当する費目に✔をつける	支出額 ※政務活動費充当額を記入
☐ 調査研究費　☐ 研修費　☐ 会議費 ☐ 資料作成費　☐ 資料購入費　☐ 広報・広聴費 ☐ 人件費　☑ 事務費　☐ 事務所費 ☐ 要請・陳情活動費	7,354 円
	支出年月日 令和2年 7月 22日
	使用者 ※領収書で明白な場合は記入不要
支出内容 事務所　固定電話料金	

※領収書記載金額の一部を政務活動費で計上する場合（①又は②を記入）

① 按分率を使用する場合	按分の基礎とする金額 ＿＿＿＿ 円 按分率 ＿＿＿＿ %
② 按分率を使用しない場合	充当の考え方

請求書（西日本ご利用分）

559-0002
大阪市住之江区浜口東2丁目10-12
郵便区内特別

岸本栄市政相談事務所　様

02007210104222181 0
03931

NTTファイナンス株式会社
〒108-0075 東京都港区港南1-2-70

発行年月日 2020年 7月17日発行
発行会社 NTTファイナンス株式会社
料金センター
お問合せ先 0800-3335550（無料）
【郵付先】
〒536 大阪市城東区森之宮1-6
-0025 ｻﾝﾋﾙ NLC森の宮ビル7F
社用コード M20021111003 03931 03894 00 J
01 000000 1 0 20070301J

Webでのお問い合わせ先
http://contact.bill.ntt-finance.co.jp/hw/?page-1

NTTファイナンスをご利用いただきまして誠にありがとうございます。
下記の料金を請求させていただきますので、内容を十分ご確認のうえ、お支払い期限までに裏面記載の場所でお支払いをお願いします。（ 1/ 2ページ

お客様電話番号等 (BILLING NUMBER) お客様番号 (CUSTOMER NUMBER)	請求年月 (MONTH OF ISSUE)	ご請求金額 (TOTAL AMOUNT)	ご支払期限 (DUE DATE)
06[redacted]5530	2020年 7月ご請求分	7,354円	2020年 7月31日（金）

〔NTTファイナンスからのお知らせ〕
＊＊＊ NTTグループ各社ご請求金額 ＊＊＊
NTT西日本分ご請求額　7,354円
（合計）　7,354円　詳細については、「ご請求内訳」をご覧ください。

＊＊＊ NTTファイナンスからのお知らせ ＊＊＊
奇数月のご請求額が5,000円未満の場合は、翌月分の偶数月に2ヶ月まとめてご請求しております。
各月の料金は「ご請求内訳」をご覧ください。
※複数回線まとめてのご請求や、料金回収代行サービスをご利用の場合等は、毎月ご請求しております。

＊＊＊NTT西日本からのお知らせ＊＊＊
フレッツ光の割引サービス（光もっともっと割、Web光もっともっと割、どーんと割、どーんと学割、光はじめ割）は割引契約期間満了時に契約が自動延伸されます。自動延伸をご希望されない場合はNTT西日本へご連絡が必要です。
割引適用期間中（自動延伸後を含む）に本割引サービスを解約された場合、解約金が発生する場合があります。
なお、割引適用期間の満了月とその翌月に解約した場合には解約金は発生いたしません。
詳しくはNTT西日本フレッツ公式サイト［http://flets-w.com/wari/］でご確認ください。

↓下の部分を切り取り、当社都左のコンビニエンスストア、金融機関、ゆうちょ銀行・郵便局、ドコモショップへ払い込みをお願いいたします。

お客様電話番号等 BILLING NUMBER	06-6673-5530	請求年月 MONTH OF ISSUE	2020年 7月ご請求分

ご請求内訳（お客様番号 [redacted]）

内訳項目 金額（円） CHARGE BREAKDOWN BY CATEGORY (YEN)	内訳金額（円） AMOUNT (YEN)	請求内訳等詳細 DETAILS OF CHARGE BREAKDOWN（本内訳は、各サービス提供事業者が発行したものです。）	税区分 TAX
◆06-6673-5530			
◇NTT西日本ご利用分			
7,354			
	5,400	フレッツ 光ネクスト P 単利用料　6月 1日～ 6月30日	合算
	1,590	[illegible] 6月10日～6月30日は10ヶ月経過後、割引額は1,690円。	合算
	1,020	[illegible]	合算
	480	ひかり電話A（エース）定額料2　6月 1日～ 6月30日　ひかり電	合算
		[illegible]す。	
	100	[illegible]利用料　6月 1日～ 6月30日	合算
	344	ひかり電話（通話料）　6月 1日～ 6月30日　翌月への	合算
	-344	ひかり電話A（エース）定額料分通話　6月 1日～ 6月30日　ひかり電	合算
		組み定額料に含まれる通話料から減算しています。	
	1,274	ひかり電話（携帯電話等への通話料）　6月 1日～ 6月30日	合算
	2	ユニバーサルサービス料　6月 1日～ 6月30日　1番号分	合算
	668	消費税等相当額（合計）　このご請求となります。合算表示の料金合計×10%	
◇合計			
7,354	7,354	合計	

＊＊＊NTT西日本からのお知らせ＊＊＊
※電話のご注文・お問合せは「116」へ（無料）／携帯電話からは0800-2000116へ（無料）
※電話の故障は「113」へ（無料）／携帯電話からは0120-444113へ（無料）
※フレッツ・ひかり電話：0120-116116へ（無料）／故障：0120-248995へ（無料）
※弊社分請求額のうち、料金回収代行分は、NTTファイナンスへ請求事務を委託しています。

電話料金等払込受領証
西日本ご利用分
ご請求先氏名　岸本栄市政相談事務所　様
お客様番号 [redacted]
2020年 7月ご請求分
金額（円） ¥7,354-
受取人 NTTファイナンス株式会社
お問合せ先（無料） 0800-3335550
領収印 20.7.22 [redacted] 338331
収入印紙貼付欄
（金融機関・CVS用）→お客様

第４号様式（第５関係）（Ａ４）

整理番号 07809

領収書等貼付用紙

費目 ※該当する費目に✔をつける	支出額 ※政務活動費充当額を記入
□ 調査研究費　□ 研修費　□ 会議費 □ 資料作成費　□ 資料購入費　□ 広報・広聴費 □ 人件費　☑ 事務費　□ 事務所費 □ 要請・陳情活動費	2,722 円
	支出年月日 令和2年 7 月 23 日
	使用者 ※領収書で明白な場合は記入不要 岸本 栄
支出内容 事務所用 消毒液等代	

※領収書記載金額の一部を政務活動費で計上する場合（①又は②を記入）

① 按分率を使用する場合	按分の基礎とする金額 ＿＿＿＿ 円 按分率 ＿＿＿＿ %
② 按分率を使用しない場合	充当の考え方

領収書等添付欄

毎度ありがとうございます
Kintetsu
株式会社 近鉄百貨店
本店（あべのハルカス）
（06）6624-1111

近鉄あべのハルカス店
電話 06-6621-0593

4987028178941
イータック抗菌化スプレ ¥968
4562441906595
除菌スプレー３５０ｍｌ ¥877
4562441906526
ハンドジェル５００ｍｌ ¥877

小　計 3個 ¥2,722
お買上げ合計 ¥2,722
(内消費税等 ¥247)
10%対象 3個 ¥2,722
消費税 ¥247
合　計 ¥2,722
お預り ¥3,022
お釣り ¥300

※印は軽減税率対象商品
★印はｾﾙﾌﾒﾃﾞｨｹｰｼｮﾝ税制対象商品

2020年 7月23日（木）15時11分
POSNO.002 ﾚｼｰﾄNO.00475-070560
担当：[redacted]が承りました。

第４号様式（第５条関係）（Ａ４）

整理番号 08801

領収書等貼付用紙

費目 ※該当する費目に✔をつける	支出額 ※政務活動費充当額を記入
□ 調査研究費 □ 研修費 □ 会議費	30,780 円
□ 資料作成費 □ 資料購入費 □ 広報・広聴費	支出年月日
□ 人件費 ☑ 事務費 □ 事務所費	令和２年 8 月 3 日
□ 要請・陳情活動費	使用者 ※領収書で明白な場合は記入不要
	青木栄

支出内容

事務所複合機リース料

※領収書記載金額の一部を政務活動費で計上する場合（①又は②を記入）

① 按分率を使用する場合	按分の基礎とする金額 ＿＿＿＿ 円 按分率 ＿＿＿＿ %
② 按分率を使用しない場合	充当の考え方

領収書等添付欄

13	[redacted]			
14				
15				
16				
17				
18	02-08-03	振替	*30,780	ｼｬｰﾌﾟﾌｧｲﾅﾝｽ [redacted]
19	[redacted]			
20				
21				
22				
23				
24				

○他店支払いの小切手等でご入金のときは、摘要欄にお払戻しができる予定日を表示します。お支払可能時刻は小切手等の種類により異ります。詳細は窓口にご照会ください。

10

第４号様式（第５[illegible]関係）（Ａ４）

整理番号 08802

領収書等貼付用紙

費目	※該当する費目に✔をつける	支出額 ※政務活動費充当額を記入
		10805 円
☐ 調査研究費	☐ 研修費 ☐ 会議費	支出年月日
☐ 資料作成費	☐ 資料購入費 ☐ 広報・広聴費	令和２年 8 月 12 日
☐ 人件費	☑ 事務費 ☐ 事務所費	使用者 ※領収書で明白な場合は記入不要
☐ 要請・陳情活動費		

支出内容

事務所 事務用品・茶菓子代（来客用）

※領収書記載金額の一部を政務活動費で計上する場合（①又は②を記入）

① 按分率を使用する場合	按分の基礎とする金額 ＿＿＿＿ 円 按分率 ＿＿＿＿ %
② 按分率を使用しない場合	充当の考え方

領収書等添付欄

払込受領書
（コンビニエンスストアお支払用）
払込人氏名
岸本栄市政相談事務所
ゆうちょ銀行・郵便局でお支払いの場合左側の2枚だけをお出し
お問い合わせ番号 [redacted]
金額 ¥10805
内消費税等（ 938）
受取人
SMBCファイナンスサービス㈱
アスクル担当販売店
株式会社イデックスビジネスサービス
受領印
2020 07 12
[redacted]
領収日付印
金額を訂正された場合は、コンビニエンスストアでのお支払いはできません。
（お客様控）

659-0002
大阪府大阪市住之江区
浜口東２－１０－１２

岸本栄市政相談事務所 様

C2 524967 00002/00002 [redacted]

00819480 C15-U1

ASKUL
お問い合わせ番号 [redacted]
アスクル担当販売店
株式会社イデックスビジネスサービス
新出光アスクル大阪オフィス２
大阪府吹田市
豊津町１０－３４－８F
本社：福岡市博多区店屋町６－１８－２F
030057 079

TEL: 06-6673-5530 FAX: 06-6674-1208

TEL: 0120-345-939 担当：アスクル担当者
お支払いに関するお問い合わせは担当販売店までお願い申し上げます。

お買い上げいただきましてありがとうございます。
記載の通り、ご請求申し上げます。

ご請求金額 10,805円
うち消費税等（ 938円）

お支払い日 ▶ 2020年 08月 17日
お支払い方法 ▶ 郵便／コンビニ支払

[redacted] 2020/07/01 ～ 2020/07/31
[redacted] 11,207円
[redacted] 0円
[redacted] -402円
[redacted]

税率別のお買い上げ金額等は裏面に表示しています。

お支払いには、別紙の払込取扱票をご利用ください。

月日 ／ 伝票番号 ／ 取引区分 お申込番号 ／ 商品名	数量	単価(円)(税込)	金額(円)(税込)	備考	税率/クリーン
07/17 75798576					
369-9681 クイックルワイパーハンディ 取替ジャンボパック 331694	1	1,267	1,267		10.0
944-6147 現場のチカラ 使い切りHDポリエチレン手袋 M	2	115	230		10.0
287-2970 トイレのおそうじシート オレンジの香り 詰替用 1セット（3	1	415	415		10.0
160-2782 トイレマジックリン 消臭ストロング 本体400mL 1個	1	405	405		10.0
984-421 液体ブルーレットおくだけ本体せっけんの香り	1	375	375		10.0
984-449 液体ブルーレット詰替用せっけんの香り	2	281	562		10.0
798-2885 エリエール トイレット シングル 90m 1パック	2	547	1,094		10.0
E77-1420 除菌ジョイコンパクト ダブル除菌 詰替1330mL	1	723	723		10.0
612-5586 トイレマジックリン 消臭・洗浄スプレー 詰替330mL 1セ	1	528	528		10.0
J30-8793 水の流れる 超厚ウェットシート SS-180 100枚（補2	1	1,089	1,089		10.0
919-941 クリヤーケース マチなし A6 F72SアイI	3	159	477		10.0 *
120-5094 缶茶 2.0L 1箱（6本入）	1	1,069	1,069		軽 8.0
915-6088 日用品まとめ買い10%OFFクーポン	1	-402	-402		10.0
		小 計	7,832	岸本 栄様ご発注分	
07/17 75799327					
978-9660 エルモア強力吸収キッチンタオル 4ロール 443181	1	360	360		10.0
		小 計	360	岸本 栄様ご発注分	
07/21 76455841					
798-2885 エリエール トイレット シングル 90m 1パック	1	547	547		10.0
819-5543 ネスカフェエクセラ ボトルコーヒー無糖 900ml 1箱（1	1	1,529	1,529		軽 8.0 *
459-4094 V1プレミア・ニトリルPFグローブ ホワイト S FR-S	1	537	537		10.0
		小 計	2,613	岸本 栄様ご発注分	

第４号様式（第５条関係）（Ａ４）

整理番号
08803

領収書等貼付用紙

費目 ※該当する費目に✔をつける

- ☐ 調査研究費
- ☐ 研修費
- ☐ 会議費
- ☐ 資料作成費
- ☐ 資料購入費
- ☐ 広報・広聴費
- ☐ 人件費
- ☑ 事務費
- ☐ 事務所費
- ☐ 要請・陳情活動費

支出額 ※政務活動費充当額を記入

7,600 円

支出年月日

令和 2 年 8 月 17 日

使用者 ※領収書で明白な場合は記入不要

岸本 栄

支出内容

携帯電話料金

※領収書記載金額の一部を政務活動費で計上する場合（①又は②を記入）

① 按分率を使用する場合	按分の基礎とする金額	15,200 円
	按分率	50 %
② 按分率を使用しない場合	充当の考え方	

領収書等

[redacted]

02-08-17	電話	✓	*15,200	ソフトバンクモバイル

[redacted]

○他店支払いの小切手等でご入金のときは、摘要欄にお払戻しができる予定日を表示します。お支払可能時刻は小切手等の種類により異ります。詳細は窓口にご照会ください。

ご利用料金内訳明細書

お客さまのご請求締日は毎月２０日になります。　お客さまご契約数　1件　発行日 2020年 8月

電話番号(お客さま管理番号)	料金内訳	内訳金額(円)	税区
[redacted]	手数料 請求書発行手数料	200	1.0
	小計	200	
	[redacted]		
	基本料・通話基本プラン	-3,900	1.0
	割引	-2,700	1.0
	通話料・通話基本プラン	-7,200	1.0
	月額割引・無料オプション	-1,500	1.0
	無料オプション 無料通話分	-7,200	1.0
	無料オプション 無料通話分(SMS)	-18	1.0
	定額データプラン定額50GBプラス	5,980	1.0
	通信料(データ通信(4G)@0円 681288Pkt)	0	1.0
	通信料(データ通信(4G LTE)@0円 4093558371Pkt)	0	1.0
	※(通信量合計 4093420959Pkt (4.0GB))		
	通信料(SMS)	18	1.0
	通信料(メール(SMS)(YM/他社宛)	48	1.0
	通信料 通信サービス「0570」	50	1.0
	月額料 メニュー使用料(G)	300	1.0
	月額料 ソフトバンクWi-Fiスポット	467	1.0
	割引 ソフトバンクWi-Fiスポット無料特典(467円 × 100%)	-467	1.0
	月額料 おみまいパック保証パック with AppliCare Services	1,160	1.0
	月額料 月月割サポート基本パック	500	1.0
	割引 月月割サポート基本パック	-475	対象
	割引 月月割クラブプログラム(機種変更)		
	割引 月月割クラブプログラム(機種変更) 割引済金額 合計(1900円)	3,230	対象
	東京都子育て分割支払金 繰越金	411	対象
	東京都子育て分割支払金 繰越金	202	1.0
	その他 ユニバーサルサービス料		
	小計	14,106	
	消費税等	10,940	
	(内課税対象額(-1.0%))	10,940	
	(内課税対象額 計)	1,094	
	消費税等 10%	1,094	
	消費税等 計	15,200	
	ご請求金額	12,034	
	(税込金額 計 1.0%)	3,166	
	(非課税対象外 計)		
[redacted]	ポイント情報(このポイントは時日時点です) ***		
	ソフトバンクポイント		
	保有ポイント 0P		
	当月基本ポイント 0P		
	ポイント有効期限		

ソフトバンク株式会社 [redacted] 発行日 2020年 8月 1日
〒105-7313 東京都港区新橋一丁目18番1号

ソフトバンクご利用料金口座振替金額のお知らせ
(NOTICE OF SOFTBANK CHARGES FOR BANK TRANSFER)

日頃はソフトバンクをご利用いただき誠にありがとうございます。
Thank you very much for using SOFTBANK service.

お知らせ(INFORMATION)

お客様の電話料金等をご指定の口座からお振替させていただきます。
恐縮ですが、お客様の口座に、ご請求金額分の金額が、お振替日までに、ご用意されますようお願いいたします。
ご入金されていない場合、お客様の口座から、ご利用の停止となる場合がございますのでご了承願います。
Please ensure that the amount will be withdrawn from your account.
Please ensure that there are sufficient funds in your account on the due date. If not, your service may be suspended.
You will be charged interest.

ご請求番号(BILLING NUMBER)	[redacted]
ご請求日(Date of issue)	2020年 8月 1日
ご請求額(Charge for transfer)	12,034円
金融機関名(Financial institution)	ゆうちょ銀行
支店名(Branch)	住吉
口座種目・番号(Account Number)	普通 *********
ご利用月(Month of issue)	2020年 6月分
ご請求額(Total amount due)	15,118円
(内消費税等)	1,094円
引落し予定日(Date for transfer)	2020年 7月16日

振替結果は通帳の記載等でご確認下さいますようお願い致します。
Please check the result of bank transfer on your bankbook.

第４号様式（第５条関係）（Ａ４）

整理番号 08804

領収書等貼付用紙

費目 ※該当する費目に✔をつける

- ☐ 調査研究費
- ☐ 研修費
- ☐ 会議費
- ☐ 資料作成費
- ☐ 資料購入費
- ☐ 広報・広聴費
- ☐ 人件費
- ☑ 事務費
- ☐ 事務所費
- ☐ 要請・陳情活動費

支出額 ※政務活動費充当額を記入

3,840 円

支出年月日

令和2年 8月19日

使用者 ※領収書で明白な場合は記入不要

支出内容

事務所 飲料水・メンテナンス代金

※領収書記載金額の一部を政務活動費で計上する場合（①又は②を記入）

① 按分率を使用する場合	按分の基礎とする金額	円
	按分率	%
② 按分率を使用しない場合	充当の考え方	

領収書 [redacted]

岸本栄市政相談事務所 様
大阪府大阪市住之江区浜口東２丁目 10-12

伝票No 207711001255 お客様番号 [redacted] 納品者 [redacted] 1/1

		商品名	納品	残数	回収	単価	金額(税込)	訂正金額
2	✓	クリクラボトル	2	3	✓	1,460	2,920	
		クリクラサーバー YONL4*		1				
		あんしんサポート7月分				460	460	
		あんしんサポート8月分				460	460	

✓印は軽減税率対象商品

ご利用可能ポイント：[redacted]P (1) 未
当月失効ポイント：[redacted]P ※8月6日現在
翌月失効ポイント：[redacted]P

合計	3,840	
現金受領額	3,840	
8%対象	2,920	
10%対象	920	

お客様印

株式会社 ナ[redacted] 担当携帯 [redacted]
クリクラビジネス[redacted] 受付時間 平日9時～18時
住之江営業所 [redacted] お客様センター 0120-365-966

今回納品日	2年 8月19日

第４号様式（第５条関係）（Ａ４）

整理番号 08805

領収書等貼付用紙

費目 ※該当する費目に✔をつける	支出額 ※政務活動費充当額を記入
□ 調査研究費 □ 研修費 □ 会議費 □ 資料作成費 □ 資料購入費 □ 広報・広聴費 □ 人件費 ☑ 事務費 □ 事務所費 □ 要請・陳情活動費	1,953 円
	支出年月日 令和２年 8 月 19 日
	使用者 ※領収書で明白な場合は記入不要
支出内容 iPad代（7月分）	

※領収書記載金額の一部を政務活動費で計上する場合（①又は②を記入）

① 按分率を使用する場合	按分の基礎とする金額	3907 円
	按分率	50 %
② 按分率を使用しない場合	充当の考え方	

559-0002
大阪府大阪市住之江区浜口東２丁目１０－１２
岸本 栄 様

000000-0000564-00001/00001
K-07G3AW13510000564#
b10207980030838920811c

発行日 2020 年 8 月11 日

SoftBank ソフトバンク株式会社 [redacted]

〒105-7317 東京都港区東新橋一丁目9番1号

ソフトバンクカスタマーサポート
https://u.softbank.jp/2ZVvzyi
※オペレーターをご希望の方もこちらから

Summary of your charges
ご利用料金内訳明細書

000000-0000564-00001/00001
K-07G3AW13510000564

請求先名： 岸本 栄 様

請求先番号： [redacted]
Billing Number

お客さまご契約数 1 件　お客さまのご請求締日は毎月末日になります。

電話番号(お客さま番号等)	料金内訳	内訳金額(円)	税区分
[redacted]	＊ ＊ ご契約期間 4年 7ヶ月 ＊ ＊		
	基本料 (iPad専用) ベーシックデータ定額プラン for 4GLTE (法人)	5,700	10%
	割引 基本料 (iPad専用)ベーシックデータ定額プラン for 4GLTE (法人)	-2,750	10%
	通信料 4GLTE iPad通信@0円 23847127Pkt	0	10%
	(通信量合計 23847127Pkt (2.85GB))		
	月額料 ウェブ使用料	300	10%
	月額料 ソフトバンクWi-Fiスポット(i)	467	10%
	割引 月額料 ソフトバンクWi-Fiスポット(i) (467円 × 100%)	-467	10%
	月額料 テザリングオプション	500	10%
	割引 月額料 テザリングオプション (500円 × 100%)	-500	10%
	月額料 レンタル保守パック(i) (10%)	330	内 1
	その他 ユニバーサルサービス料	2	10%
	合計	3,582	
	(内消費税対象額 10%)	3,255	
	(内消費税対象額 計)	3,255	
	消費税等 10%	325	
	消費税等 計	325	
	ご請求金額	3,907	
	(税込金額 計 10%)	3,907	
[redacted]	＊＊＊ポイント情報 (このポイントは締日時点です) ＊＊＊		
	■ソフトバンクポイント		
	保有ポイント 0P		
	当月基本ポイント 0P		
	ポイント有効期限		

2020年 7月分
3,907円
2020年 8月26日 (水)

ご請求額の内訳を裏面・または別紙に記載しておりますので、ご確認頂きますようお願いいたします。
口座振替でお申込の場合も、金融機関との手続き上、初回及び第2回目のお支払いにつきましては金融機関窓口・裏面に記載されているお近くのコンビニエンスストア各窓口等へお支払いをお願いすることがあります。下の払込取扱票で、お支払いをお願いいたします。

ご利用料金をソフトバンクショップ窓口でお支払いされる際は、本請求書をお持ちください。お持ちいただけない お客さまには、お支払いをお取りする場合がございますのでご了承ください。
[redacted]
日頃はソフトバンクをご利用いただきまして、誠にありがとうございます。お支払期日までに、金融機関窓口・裏面に記載されているお近くのコンビニエンスストア各窓口等へ、お支払いをお願いいたします。
Please make payment at financial institutions or convenience stores printed on the back.
なお、お支払い期日を過ぎますと、延滞利息がかかることや、ご利用が停止になること、ならびに弊社が該当する電力などに関連する割引が無効になる場合がございますので、必ず期日までにお支払いをお願いいたします。

お知らせ INFORMATION

ご利用料金を含むレンタルサービスに関するお問合せは「ソフトバンクレンタルヘルプデスク」までご連絡をお願いいたします。
<ソフトバンクレンタルヘルプデスク>
TEL：0120-934-265
受付時間 9：00～18：00
※FAQ・チャット機能がリリースされました。
https://bit.ly/37jQZu2
※法人コンシェルサイトにてレンタル故障、紛失受付が24時間受付可能です。ぜひご利用下さい。

今月のトピックス TOPICS

■重要なお知らせ■
新型コロナウィルス感染拡大防止のため、ソフトバンクショップ、コールセンターともに予防措置に取り組んでおります。
また、コールセンターは引き続き大変こみあっております。ご対応までにお待たせすることもございますので、オンラインショップやMySoftBankの積極的なご利用をお願い申し上げます。
お客さまにはご迷惑をお掛けいたしますが、ご理解いただきますようお願い申し上げます。

下の部分を切り取り、金融機関窓口・裏面に記載されたお近くのコンビニエンスストアの各窓口等へお支払いをお願いいたします。
For payment, please detach the bottom portion of this statement and bring it to any convenient authorized financial institution or convenience stores printed on the back.

510003640010031CD

1 10

※ユニバーサルサービス料は、あまねく日本全国においてユニバーサルサービス（加入電話、公衆電話、緊急通報）の提供を確保するために負担いただく料金です。
※当月請求月分の各種ご契約内容については My SoftBank、My Y!mobile の契約内容照会よりご確認ください。
※他社伝送にかかる消費税率は購入元からの明細等をご確認ください。※経過措置対象の取引は旧税率を適用しています。

払込受領証（金融機関兼用）

払込人氏名 岸本 栄 様	
ご請求先番号	[redacted]
請求年月	2020年07月
金額	3,907円
受取人	ソフトバンク株式会社(モバイル)
受領印	坂本信用金庫 '20.8.19 [redacted] 日附印

お客さま控

第４号様式（第５条関係）（Ａ４）

整理番号 08806

領収書等貼付用紙

費目 ※該当する費目に✔をつける	支出額 ※政務活動費充当額を記入
□ 調査研究費　□ 研修費　□ 会議費 □ 資料作成費　□ 資料購入費　□ 広報・広聴費 □ 人件費　☑ 事務費　□ 事務所費 □ 要請・陳情活動費	57 円
	支出年月日 令和2年 8 月 20 日
	使用者 ※領収書で明白な場合は記入不要
支出内容 事務所 FAX料金	

※領収書記載金額の一部を政務活動費で計上する場合（①又は②を記入）

① 按分率を使用する場合	按分の基礎とする金額 ＿＿＿＿ 円 按分率 ＿＿＿＿ %
② 按分率を使用しない場合	充当の考え方

NTT西日本 | 西日本電信電話株式会社 [redacted] 大阪支店

559-0002
大阪市住之江区浜口東2丁目10-12

TEL 0120-747488
通信先：〒812-0012
福岡市博多区 博多駅中央街
博多郵便局 私書箱112号

社用コード 17491

岸本 栄 様

社用コード 101001211001 18662 17491 20#
NTT西日本料金請求書
(NTTWEST-Bill)

2020年 8月17日発行

日ごろ、NTT西日本をご利用いただきましてありがとうございます。
裏面のお支払場所にこの請求書をご持参のうえ、お支払いください。
ご利用料金の内訳については、裏面をご覧ください。
※お支払期限後に支払われた場合は、年14.5%(1日当たり約0.04%)の延滞利息をお支払いいただく場合もあります。

※電話番号をお確かめのうえ、お間違えのないようお願いいたします。
料金お問合せは 0120-747488
電話のご註文・お問合せは局番なしの116へ(無料)
電話の故障は局番なしの113へ(無料)
フレッツサービス・ひかり電話に関するご註文・お問合せは 0120-116116へ
フレッツサービス・ひかり電話に関する故障は 0120-248995へ

お客さま番号 (06)6674-1208	ご請求年月 2020年 8月分	ご請求額 (Charge) 57円	お支払期限 (Due Date) 2020年 8月31日
ご請求番号 6096369165304			

ご請求の内訳	金額（円）	お知らせ
NTT西日本ご利用分		
NTTコミュニケーションズご利用分	49	
(合計)	57	裏面にご利用明細（ご利用料金内訳書）をご覧ください。

●お支払い方法についてクレジットカード決済へ変更される場合は、右のQRコードをスマートフォン等で読み取り申込みフォームへお進みください。
※インターネット接続費用はご利用者自身の負担です。正常に読み取りできない場合は、下記URLをパソコンからご覧ください。
http://www.ntt-west.co.jp/denwa/charge/payment/payment.html
※お手続きには1～2ヶ月程ご要します。完了までの間は請求書でのお支払いとなります。予めご了承ください。
※今回の請求書のお支払はクレジットカードでの引き落としができませんので、裏面のお支払い場所にこの請求書をご持参のうえ、お支払いください。

<切り取り線>

ご利用料金内訳書

お客さま番号 (06)6674-1208

料金内訳名	金額（円）	税区分	ご利用期間等のお知らせ
【NTT西日本ご利用分】			
ダイヤル通話料			
(内訳) ケンタくん適用分	8	合算	7月 1日～ 7月31日
(内訳) ケンタくん適用通話料	(8)		今回（当月分）の割引計算期間は、 8月 1日～ 8月31日です。
(内訳) 通常通話料適用分	<8>		ケンタくんをご利用になり50円以上の場合、8円となります。
(小計)	(0)		
	8		
【NTTコミュニケーションズご利用分】			
ダイヤル通話料			
[redacted]	45	合算	7月 1日～ 7月31日
(内訳) 消費税相当額（合算分）	(4)		合算表示の料金を合計した45円に10%を乗じて算出しています。
(小計)	49		
(合計)	57		

電話料金等領収証 (Receipt)
ご請求番号 6096369165304
お客さま氏名 岸本 栄 様
金額 2020年 8月分 ¥57
うち、消費税相当額 4円
西日本電信電話株式会社 大阪支店
お客さまからの料金お問合せ先（無料） 0120-747488

領収日付印
収入印紙 20.8.20 [redacted]
(お客さま)

第４号様式（第５　　係）（Ａ４）

整理番号
08807

領収書等貼付用紙

費目 ※該当する費目に✔をつける	支出額 ※政務活動費充当額を記入
□ 調査研究費　□ 研修費　□ 会議費 □ 資料作成費　□ 資料購入費　□ 広報・広聴費 □ 人件費　☑ 事務費　□ 事務所費 □ 要請・陳情活動費	7,748 円
	支出年月日 令和２年 8 月 20 日
	使用者 ※領収書で明白な場合は記入不要
支出内容 事務所　電話（固定）料金	

※領収書記載金額の一部を政務活動費で計上する場合（①又は②を記入）

① 按分率を使用する場合	按分の基礎とする金額 ＿＿＿＿ 円 按分率 ＿＿＿＿ %
② 按分率を使用しない場合	充当の考え方

559-0002
大阪市住之江区浜口東２丁目10－12

郵便区内特別

岸本栄市政相談事務所　様

02008210104595514 4

19885

NTTファイナンス株式会社
〒106-0075 東京都港区麻布１－２－７

発行年月日 2020年 8月17日発行
発行会社 NTTファイナンス株式会社
料金センター
お問合せ先 0800－3335550（無料
【運付先】
〒536－0025 大阪市城東区森之宮１－６
－111 NLC森の宮ビル７F
社用コード M20021111003 19885 19811 00 J
81 000000 1 0 20080301

Webでのお問い合わせ先
http://contact.bill.ntt-finance.co.jp/hw/?page-1

様、NTTファイナンスをご利用いただきまして誠にありがとうございます。
下記の料金を請求させていただきますので、内容を十分ご確認のうえ、お支払い期限までに裏面記載の場所でお支払いをお願いします。（ 1/ 2ペ

お客様電話番号等（BILLING NUMBER）お客様番号（CUSTOMER NUMBER）	請求年月（MONTH OF ISSUE）	請求金額（TOTAL AMOUNT）	お支払期限（DUE DATE）
06-6673-5530	2020年 8月ご請求分	7,748円	2020年 8月31日（月

【NTTファイナンスからのお知らせ】
＊＊＊ NTTグループ各社ご請求金額 ＊＊＊
NTT西日本分ご請求額　7,748円
（合計）　7,748円　詳細については、「ご請求内訳」をご覧ください。

＊＊＊ NTTファイナンスからのお知らせ ＊＊＊
奇数月のご請求額が5,000円未満の場合は、翌月分の偶数月に2ヶ月まとめてご請求しております。
各月の料金は「ご請求内訳」をご覧ください。
※複数回線まとめてのご請求や、料金回収代行サービスをご利用の場合等は、毎月ご請求しております。

＊＊＊NTT西日本からのお知らせ＊＊＊
フレッツ光の割引サービス（光もっともっと割、Web光もっともっと割、どーんと割、どーんと学割、光はじめ割）は割引契約期間満了時に契約が自動延伸されます。自動延伸をご希望されない場合はNTT西日本へご連絡が必要です。
割引適用期間中（自動延伸後を含む）に本割引サービスを解約された場合、解約金が発生する場合があります。
なお、割引適用期間の満了月とその翌月に解約した場合には解約金は発生いたしません。
詳しくはNTT西日本フレッツ公式サイト［http://flets-w.com/wari/］でご確認ください。

↓下の部分を切り取り、当社指定のコンビニエンスストア、金融機関、ゆうちょ銀行・郵便局、ドコモショップへお持ち込みをお願いいたします。
Cut off the slip below and use it when paying the charges at one of our designated convenience stores, a financial institution, a post office or a docomo shop

お客様電話番号等 BILLING NUMBER	06-6673-5530	請求年月 MONTH OF ISSUE	2020年 8月ご請求分

ご請求内訳（お客様番号 [redacted]）

内訳項目 金額（円） CHARGE BREAKDOWN BY CATEGORY (YEN)	内訳金額（円） AMOUNT (YEN)	請求内訳明細 DETAILS OF CHARGE BREAKDOWN（本内訳は、各サービス提供事業者が発行したものです。）	税区分 TAX
◆06-6673-5530			
◇NTT西日本ご利用分			
7,748	5,400	フレッツ 光ネクスト R 単利用料 7月 1日～ 7月31日	合 算
	1,590	光もっともっと割 1、2年目ずーっと割 7月 1日～ 7月31日、8ヶ月経過後、割引額は1,690円。	合 算
	1,020	ひかり電話A（エース）定額料1 7月 1日～ 7月31日	合 算
	480	ひかり電話A（エース）定額料2 7月 1日～ 7月31日 ひかり電	合 算
	[redacted]	個人使用時は本料金と定額料1の合計です。	
	100	ひかり電話対応機器使用料 7月 1日～ 7月31日	合 算
	144	ひかり電話（通話料） 7月 1日～ 7月31日 翌月への	合 算
		繰越額は480円です。	
	-144	ひかり電話A（エース）定額料分通話 7月 1日～ 7月31日 ひかり電	合 算
		個人定額料に含まれ、通話料から減算しています。	
	1,632	ひかり電話（携帯電話等への通話料） 7月 1日～ 7月31日	合 算
	2	ユニバーサルサービス料 7月 1日～ 7月31日 1番号分のご請求となります。	合 算
	704	消費税等相当額（合計） 合算表示の料金合計×10%	
◇合計			
7,748	7,748	合計	

＊＊＊NTT西日本からのお知らせ＊＊＊
電話のご住文・お問合せは「116」へ（無料）／携帯電話からは0800－2000116へ（無料）
電話の故障は「113」へ（無料）／携帯電話からは0120－444113へ（無料）
フレッツ・ひかり電話：0120－116116へ（無料）／故障：0120－248995へ（無料）
弊社分請求額のうち、料金回収代行分は、NTTファイナンスへ請求事務を委託しています。

＊＊＊ユニバーサルサービス料について＊＊＊
ユニバーサルサービス料は、あまねく日本全国において「ユニバーサルサービス（NTT東西の加入電話等）の提供を確保するために負担いただく料金です。なお、社団法人電気通信事業者協会から1番号あたりの費用（番号単価）が公表されています。

M20021111003 19885 19811 0

電話料金等払込受領証
西日本ご利用分

ご請求先氏名	お客様番号	2020年 8月ご請求分	金額（円）	受取人	お問合せ先（無料）	領収日印	収入印紙貼付欄
岸本栄市政相談事務所 様	[redacted]		¥7,748-	NTTファイナンス株式会社	0800-3335550	20.8.20 [redacted]	

（金融機関・CVS用）→お客様

第４号様式（第５条関係）（Ａ４）

整理番号 08808

領収書等貼付用紙

費目 ※該当する費目に✔をつける	支出額 ※政務活動費充当額を記入
□ 調査研究費　□ 研修費　□ 会議費 □ 資料作成費　□ 資料購入費　□ 広報・広聴費 □ 人件費　☑ 事務費　□ 事務所費 □ 要請・陳情活動費	2520 円
	支出年月日 令和2年 8月 26日
	使用者 ※領収書で明白な場合は記入不要 青年栄
支出内容 NHK放送受信料	

※領収書記載金額の一部を政務活動費で計上する場合（①又は②を記入）

① 按分率を使用する場合	按分の基礎とする金額 ＿＿＿＿ 円 按分率 ＿＿＿＿ %
② 按分率を使用しない場合	充当の考え方

領収書等添付欄

13	[redacted]				
14					
15					
16					
17					
18					
19					
20					
21					
22	02-08-26	NHK	✔	*2,520	NHK
23					
24					

○他店支払いの小切手等でご入金のときは、摘要欄にお払戻しができる予定日を表示します。お支払可能時刻は小切手等の種類により異ります。詳細は窓口にご照会ください。

10

第４号様式（第５条関係）（Ａ４）

整理番号 09801

領収書等貼付用紙

費目 ※該当する費目に✔をつける	支出額 ※政務活動費充当額を記入
□ 調査研究費 □ 研修費 □ 会議費	30,780 円
□ 資料作成費 □ 資料購入費 □ 広報・広聴費	支出年月日
□ 人件費 ☑ 事務費 □ 事務所費	令和2年 9月 3日
□ 要請・陳情活動費	使用者 ※領収書で明白な場合は記入不要 岩本 栄

支出内容

複合機リース料金事務所用（8月分）

※領収書記載金額の一部を政務活動費で計上する場合（①又は②を記入）

① 按分率を使用する場合	按分の基礎とする金額 ＿＿＿＿ 円 按分率 ＿＿＿＿ %
② 按分率を使用しない場合	充当の考え方

領収書等添付欄

13	[redacted]				
14					
15					
16					
17					
18					
19					
20					
21					
22					
23	02-09-03	・振替	*30,780	ｼｬｰﾌﾟ ﾌｧｲﾅﾝｽ	[redacted]
24	[redacted]				

○他店支払いの小切手等でご入金のときは、摘要欄にお払戻しができる予定日を表示します。お支払可能時刻は小切手等の種類により異ります。詳細は窓口にご照会ください。

10

第４号様式（第５条関係）（Ａ４）

整理番号 09802

領収書等貼付用紙

費目 ※該当する費目に✔をつける	支出額 ※政務活動費充当額を記入
□ 調査研究費　□ 研修費　□ 会議費 □ 資料作成費　□ 資料購入費　□ 広報・広聴費 □ 人件費　☑ 事務費　□ 事務所費 □ 要請・陳情活動費	4,199 円
	支出年月日 令和２年 9 月 11 日
	使用者 ※領収書で明白な場合は記入不要

支出内容

事務所　茶菓子代（来客用）　事務用品代

※領収書記載金額の一部を政務活動費で計上する場合（①又は②を記入）

① 按分率を使用する場合	按分の基礎とする金額 ＿＿＿＿ 円 按分率 ＿＿＿＿ %
② 按分率を使用しない場合	充当の考え方

欄

払込受領書
（コンビニエンスストアお支払用）

ゆうちょ銀行・郵便局でお支払いの場合左側の2枚だけをお出しください。

払込人氏名
岸本栄市政相談事務所

お問い合わせ番号
[redacted]

金額 ¥4199
内消費税等（ 337）

受取人
SMBCファイナンスサービス㈱
アスクル担当販売店
株式会社イデックスビジネスサービス

受領印

収入印紙貼付欄
(cvs)
セブン-イレブン
20.9.11
[redacted]
338331

金額を訂正された場合は、コンビニエンスストアでのお支払いはできません。

（お客様控）

559-0002
大阪府大阪市住之江区
浜口東２－１０－１２

岸本栄市政相談事務所　様

C2 505259 00002/00002[redacted]UA

00768204 C15-U1

ASKUL

お問い合わせ番号 [redacted]

アスクル担当販売店
株式会社イデックスビジネスサービス
新出光アスクル大阪オフィス２
大阪府枚田市
曽岸町１０－３４－８Ｆ
本社：福岡市博多区店屋町６－１８－２Ｆ
[redacted]
030057 079

TEL: 06-6673-5530　FAX: 06-6674-1208

TEL: 0120-345-939　担当：アスクル担当者

お買い上げいただきましてありがとうございます。
記載の通り、ご請求申し上げます。

当月ご請求額 4,199円
うち消費税等（ 337円）

お支払い日 ▶ 2020年 09月 15日
お支払い方法 ▶ 郵便／コンビニ支払

[redacted]
ご利用期間 2020/08/01～2020/08/31
当月お買い上げ金額 4,199円
[redacted] 0円
[redacted] 0円
[redacted]

税率別のお買い上げ金額等は裏面に表示しています。

お支払いには、別紙の払込取扱票をご利用ください。

月日／伝票番号／取引区分 お申込番号／商品名	数量	単価(円)(税込)	金額(円)(税込)	備考	税率/グリーン
08/22 81978843					
819-5543 ネスカフェエクセラ ボトルコーヒー無糖 900ml 1箱(1	1	1,529	1,529		軽 8.0 *
807-865 半透明 ゴミ袋 スタンダード HD 組入り 45L 1箱(1	1	1,196	1,196		10.0 *
		小 計	2,725	岸本 栄様ご発注分	
08/26 82866985					
141-706 フローリングワイパーシートウェットタイプ60枚	1	418	418		10.0
346-811 十六茶 2.0L 1箱(6本入)	1	1,056	1,056		軽 8.0
		小 計	1,474	岸本 栄様ご発注分	

第４号様式（第５条関係）（Ａ４）

整理番号
09803

領収書等貼付用紙

費目 ※該当する費目に✔をつける	支出額 ※政務活動費充当額を記入
□ 調査研究費　□ 研修費　□ 会議費 □ 資料作成費　□ 資料購入費　□ 広報・広聴費 □ 人件費　☑ 事務費　□ 事務所費 □ 要請・陳情活動費	7674 円
	支出年月日 令和2年 9月 16日
	使用者 ※領収書で明白な場合は記入不要 岸本 栄
支出内容 携帯電話料金（8月分）	

※領収書記載金額の一部を政務活動費で計上する場合（①又は②を記入）

① 按分率を使用する場合	按分の基礎とする金額	15348 円
	按分率	50 %
② 按分率を使用しない場合	充当の考え方	

領収書等添付欄

普通預金（兼お借入明細）

月日	摘要	お支払金額(円)	お預り金額(円)	差
[redacted]				
02-09-16	電話	✓ *15,348	[redacted]	

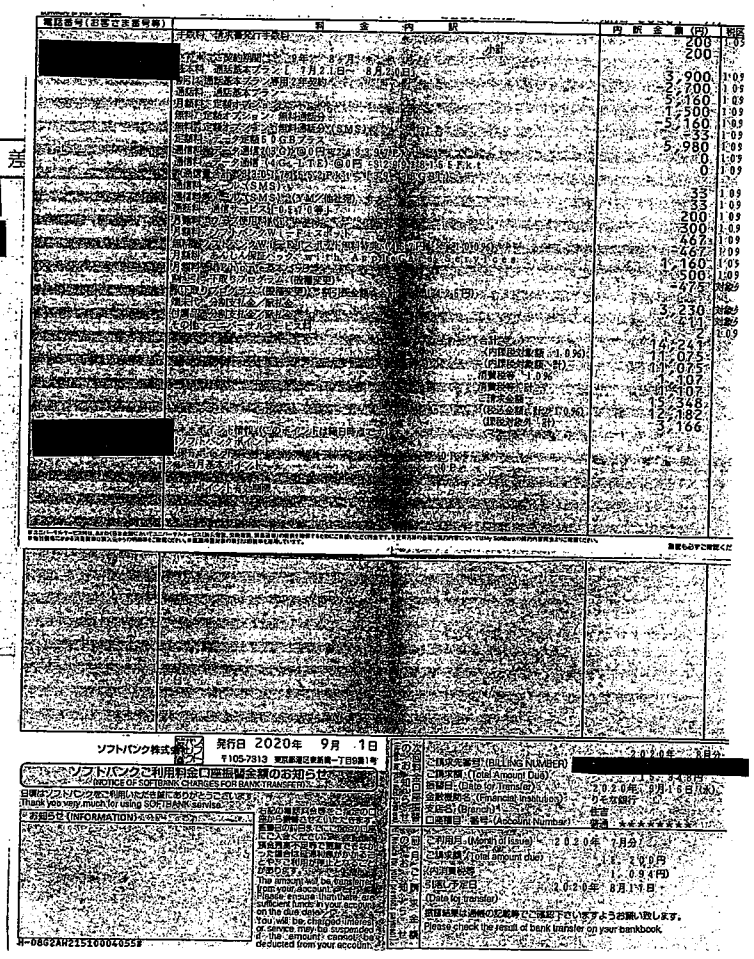

第４号様式（第５[illegible]関係）（Ａ４）

整理番号 09804

領収書等貼付用紙

費目 ※該当する費目に✔をつける	支出額 ※政務活動費充当額を記入
□ 調査研究費　□ 研修費　□ 会議費 □ 資料作成費　□ 資料購入費　□ 広報・広聴費 □ 人件費　☑ 事務費　□ 事務所費 □ 要請・陳情活動費	1,920 円
	支出年月日 令和２年 9 月 16 日
	使用者 ※領収書で明白な場合は記入不要

支出内容

事務所　飲料水(業用)・メンテナンス料金

※領収書記載金額の一部を政務活動費で計上する場合（①又は②を記入）

① 按分率を使用する場合	按分の基礎とする金額 ＿＿＿＿ 円 按分率 ＿＿＿＿ %
② 按分率を使用しない場合	充当の考え方

領収書 [redacted]

岸本栄市政相談事務所　様
大阪府大阪市住之江区浜口東２丁目 10-12

伝票No 207711181011　お客様番号 [redacted]　納品者 [redacted]　1/1

		商品名	納品	残数	回収	単価	金額(税込)	訂正金額
2	✓	クリクラボトル	/	4		1,460	1,460	
		ｸﾘｸﾗｻｰﾊﾞｰYONL4*		1				
		あんしんｻﾎﾟｰﾄ9月分				460	460	
						合計	1,920	
						現金受領額	1,920	
						8%対象	1,460	
						10%対象	460	

✓印は軽減税率対象商品

ご利用可能ポイント：[redacted]未
当月失効ポイント [redacted] P ※9月10日現在
翌月失効ポイント [redacted] P

お客様印

株式会社 ナ[redacted]担当携帯 [redacted]
クリクラビジ[redacted]受付時間 平日9時～18時
住之江営業所 [redacted]
お客様センター 0120-365-966

今回納品日	2 年 9月16日

第４号様式（第５条関係）（Ａ４）

整理番号
09805

領収書等貼付用紙

費目 ※該当する費目に✔をつける	支出額 ※政務活動費充当額を記入
□ 調査研究費　□ 研修費　□ 会議費 □ 資料作成費　□ 資料購入費　□ 広報・広聴費 □ 人件費　☑ 事務費　□ 事務所費 □ 要請・陳情活動費	1,953 円
	支出年月日 令和2年 9月 23日
	使用者 ※領収書で明白な場合は記入不要
支出内容 携帯電話料金 (ipad代)	

※領収書記載金額の一部を政務活動費で計上する場合（①又は②を記入）

① 按分率を使用する場合	按分の基礎とする金額	3,907 円
	按分率	50 %
② 按分率を使用しない場合	充当の考え方	

ソフトバンク利用料金請求書

559-0002
大阪府大阪市住之江区浜口東２丁目１０－１２

岸本 栄 様

000-0000615-00001/00001
K-08G3AW13510000615#

b1020898003083892091 1c

発行日 2020 年 9 月 11 日

SoftBank ソフトバンク株式会社

〒105-7317 東京都港区東新橋一丁目9番1号

お問合せ先 (INFORMATION)
ソフトバンクカスタマーサポート
https://u.softbank.jp/22Vvzy!
※オペレーターをご希望の方もこちらから

ご請求年月 (MONTH OF ISSUE)	2020年 8月分
ご請求額 (TOTAL AMOUNT)	3,907円
お支払期日 (PLEASE PAY BY)	2020年 9月28日 (月)

ご請求額の内訳を裏面・または別紙に記載しておりますので、ご確認頂きますようお願いいたします。
口座振替でお申込の場合も、金融機関との手続き上、初回及び第2回目のお支払いにつきましては金融機関窓口・裏面に記載されているお近くのコンビニエンスストア各窓口等へ、お支払いをお願いすることがあります。下の払込取扱票で、お支払いをお願いいたします。

ご利用料金をソフトバンクショップ窓口でお支払いされる方は、本書請求書をお持ちください。お持ちいただけない方のために、お支払いをお願いする場合がございますので、ご了承ください。

ご請求先番号 (BILLING ACCOUNT)

日頃はソフトバンクをご利用いただきまして、誠にありがとうございます。お支払期日までに、金融機関窓口・裏面に記載されているお近くのコンビニエンスストア各窓口等へ、お支払いをお願いいたします。
Please make payment at financial institutions or convenience stores printed on the back.
なお、お支払い期日を過ぎますと、延滞利息がかかることや、ご利用が停止になること、ならびに弊社が携帯する電力などに関連する割引が解除になる場合がございますので、必ず期日までにお支払いをお願いいたします。

お知らせ INFORMATION

ご利用料金を含むレンタルサービスに関するお問合せは「ソフトバンクレンタルヘルプデスク」までご連絡をお願いいたします。
<ソフトバンクレンタルヘルプデスク>
TEL：0120-934-265
受付時間 9：00～18：00
※FAQ・チャット機能がリリースされました。
https://bit.ly/37jQZu2

今月のトピックス TOPICS

■口座振替のお客さまへのご案内■
2020年9月ご請求分より順次、翌月合算（引き落とし）の対象を3，000円未満（税込）から5，000円未満（税込）に変更させていただきます。
・ご請求は今までどおり毎月行います。
・合算でのお引き落としは最大で2ヵ月分までとなります。

Summary of your charges
ご利用料金内訳明細書

000000-0000615-00001/00001
K-08G3AW13510000615

請求先名： 岸本 栄 様

請求先番号：
Billing Number

お客さまご契約数 1 件　お客さまのご請求締日は毎月末日になります。

電話番号(お客さま番号等)	料金内訳	内訳金額(円)	税区分
	＊＊ ご契約期間 4年 8ヶ月 ＊＊		
	基本料 (iPad専用) ベーシックデータ定額プラン for 4GLTE (法人)	5,700	10%
	割引 基本料(iPad専用)ベーシックデータ定額プラン for 4GLTB (法人)	-2,750	10%
	通信料 4GLTE iPad通信@0円 11120316Pkt	0	10%
	(通信量合計 11120316Pkt (1.33GB))		
	月額料 ウェブ使用料		
	月額料 ソフトバンクWi-Fiスポット(1)	300	10%
	割引 月額料 ソフトバンクWi-Fiスポット(1) (467円 × 100%)	-467	10%
	月額料 デザリングオプション	500	10%
	割引 月額料 デザリングオプション (500円 × 100%)	-500	10%
	月額料 レンタル保守パック(1) (10%)	330	10%
	その他 ユニバーサルサービス料	2	10%
	合計	3,582	
	(内税税対象額 10%)	3,252	
	(内非税対象額 計)	3,252	
	消費税等 10%	325	
	税金税等 計	325	
	ご請求金額	3,907	
	(税込金額 計 10%)	3,907	
	＊＊＊ポイント情報 (このポイントは締日時点です) ＊＊＊		
	■ソフトバンクポイント		
	保有ポイント		
	当月基本ポイント OP		
	OP		
	ポイント有効期限		

払込受領証
(金融機関兼用)

払込人氏名	岸本 栄 様
ご請求先番号	
請求年月	2020年08月
金額	3,907円
受取人	ソフトバンク株式会社(モバイル)
受領印	

収入印紙 (税法第5条第1項第1号)
2020.9.23
日附印

お客さま控

第４号様式（第５条関係）（Ａ４）

整理番号
09806

領収書等貼付用紙

費目 ※該当する費目に✔をつける	支出額 ※政務活動費充当額を記入
☐ 調査研究費　☐ 研修費　☐ 会議費 ☐ 資料作成費　☐ 資料購入費　☐ 広報・広聴費 ☐ 人件費　☑ 事務費　☐ 事務所費 ☐ 要請・陳情活動費	40 円
	支出年月日 令和２年 9 月 23 日
	使用者 ※領収書で明白な場合は記入不要
支出内容 事務所 FAX料金	

※領収書記載金額の一部を政務活動費で計上する場合（①又は②を記入）

① 按分率を使用する場合	按分の基礎とする金額 ＿＿＿＿ 円 按分率 ＿＿＿＿ %
② 按分率を使用しない場合	充当の考え方

NTT西日本　西日本電信電話株式会社 大阪支店 [redacted]

フリーコール 0120-747488
郵便番号：〒812-0012
福岡市博多区 博多駅中央街
博多郵便局 私書箱112号

社用コード 101001211001 17480 16278 20#

西日本料金請求書
(WEST-Bill)

2020年 9月17日発行

559-0002
大阪市住之江区浜口東2丁目10-12

岸本 栄 様

※電話番号をお確かめのうえ、お間違えのないようお願いいたします。

料金お問合せ先	0120-747488 (無料)
電話のご注文・お問合せは周番なしの「116」へ(無料)	携帯電話・PHSからは 0800-2000116へ(無料)
電話の故障は周番なしの「113」へ(無料)	携帯電話・PHSからは 0120-444113へ(無料)
フレッツサービス・ひかり電話に関するご注文・お問合せは	0120-116116へ(無料)
フレッツサービス・ひかり電話に関する故障は	0120-248995へ(無料)

日ごろ、NTT西日本をご利用いただきましてありがとうございます。
裏面のお支払場所にこの請求書をご持参のうえ、お支払いください。
ご利用料金の内訳については、裏面をご覧ください。
※お支払期限後に支払われた場合は、年14.5%(1日当たり約0.04%)の延滞利息をお支払いいただく場合もあります。

お客さま番号	ご請求年月	ご請求額(Charge)	お支払期限(Due Date)
(06)6674-1208 ご請求番号 3016769367325	2020年 9月分	40 円	2020年 9月30日

ご請求の内訳	金額(円)	お知らせ
(合計)	40	詳細については、「ご利用料金内訳書」をご覧ください。

※お支払い方法についてクレジットカード決済へ変更される場合は、右のQRコードをスマートフォン等で読み取り申込みフォームへお進みください。
※インターネット接続費用はご利用者自身の負担です。正常に読み取りできない場合は、下記URLをパソコンからご覧ください。
http://www.ntt-west.co.jp/denwa/charge/payment/payment.html
※お手続きには1～2ヶ月日を要します。完了までの間は請求書でのお支払いとなります。予めご了承ください。
※今回の請求書のお支払いはクレジットカードでの引き落としができませんので、裏面のお支払い場所にこの請求書をご持参のうえ、お支払いください。

社用コード 16278　**ご利用料金内訳書**　ご請求番号：(06)6674-1208　1ページ

料金内訳名	金額(円)	税区分	ご利用期間等のお知らせ
[NTTコミュニケーションズご利用分]			
ダイヤル通話料	37	合算	8月 1日～ 8月31日
消費税相当額	3		
(内訳) 消費税相当額(合算分)	(3)		合算表示の料金を合計した額に10%を乗じて算出しています。
(合計)	40		

電話料金等領収証 (Receipt)
ご請求番号 3016769367325
お客さま氏名 岸本 栄 様
金額 2020年 9月分 ¥40
うち、消費税相当額 3円
西日本電信電話株式会社 大阪支店
お客さまからの料金お問合せ先(無料) 0120-747488

領収印 20.9.23 [redacted] 338331 収入印紙貼付欄 (お客さま)

第４号様式（第５条関係）（Ａ４）

整理番号
09807

領収書等貼付用紙

費目 ※該当する費目に✔をつける	支出額 ※政務活動費充当額を記入
☐ 調査研究費　☐ 研修費　☐ 会議費 ☐ 資料作成費　☐ 資料購入費　☐ 広報・広聴費 ☐ 人件費　☑ 事務費　☐ 事務所費 ☐ 要請・陳情活動費	6,969 円
	支出年月日 令和2年 9月 23日
	使用者 ※領収書で明白な場合は記入不要
支出内容 事務所 固定電話料金	

※領収書記載金額の一部を政務活動費で計上する場合（①又は②を記入）

① 按分率を使用する場合	按分の基礎とする金額	円
	按分率	%
② 按分率を使用しない場合	充当の考え方	

請求書（西日本ご利用分）

559-0002
大阪市住之江区浜口東2丁目10-12

郵便区内特別

岸本栄市政相談事務所 様

02009210104196833

01191

Webでのお問い合わせ先
http://contact.bill.ntt-finance.co.jp/hw/?page-1

NTTファイナンス

NTTファイナンス株式会社
〒108-0075 東京都港区港南1-2-70

発行年月日 2020年 9月17日発行
発行会社 NTTファイナンス株式会社
料金センター
お問合せ先 0800-3335550（無料）
【郵付先】
〒536 大阪市城東区蒲之宮1-6
0025-111 NLC蒲の宮ビル7F
社用コード M20021111003 01191 01170 00 J 01 000000 1 0 20090301J

日頃、NTTファイナンスをご利用いただきまして誠にありがとうございます。
下記の料金を請求させていただきますので、内容を十分ご確認のうえ、お支払い期限までに指定銀行の窓口でお支払いをお願いします。（ 1/ 2ページ）

お客様電話番号等 (BILLING NUMBER)	請求年月 (MONTH OF ISSUE)	請求金額 (TOTAL AMOUNT)	お支払期限 (DUE DATE)
06-6673-5530	2020年 9月ご請求分	6,969円	2020年9月30日(水)

【NTTファイナンスからのお知らせ】
＊＊＊ NTTグループ各社ご請求金額 ＊＊＊
NTT西日本分ご請求額 6,969円
（合計） 6,969円 詳細については、「ご請求内訳」をご覧ください。

＊＊＊ NTTファイナンスからのお知らせ ＊＊＊
奇数月のご請求額が5,000円未満の場合は、翌月分の偶数月に2ヶ月まとめてご請求しております。
各月の料金は「ご請求内訳」をご覧ください。
※複数回線まとめてのご請求や、料金回収代行サービスをご利用の場合等は、毎月ご請求しております。

＊＊＊NTT西日本からのお知らせ＊＊＊
フレッツ光の割引サービス（光もっともっと割、Web光もっともっと割、どーんと割、どーんと学割、光はじめ割）は割引契約期間満了時に契約が自動延伸されます。自動延伸をご希望されない場合はNTT西日本へご連絡が必要です。
割引適用期間中（自動延伸後を含む）に本割引サービスを解約された場合、解約金が発生する場合があります。
なお、割引適用期間の満了月とその翌月に解約した場合には解約金は発生いたしません。
詳しくはNTT西日本フレッツ公式サイト［http://flets-w.com/warij/］でご確認ください。

お客様電話番号等 BILLING NUMBER	06-6673-5530	請求年月 MONTH OF ISSUE	2020年 9月ご請求分

ご請求内訳（お客様番号 [redacted]）

内訳項目 金額(円) CHARGE BREAKDOWN BY CATEGORY (YEN)	内訳金額(円) AMOUNT (YEN)	請求内訳等詳細 DETAILS OF CHARGE BREAKDOWN（本内訳は、各サービス提供事業者が発行したものです。）	税区分 TAX
◆06-6673-5530			
◇NTT西日本ご利用分			
6,969	5,400	フレッツ 光ネクスト F 単利用料 8月 1日～ 8月31日	合算
	1,590	もっともっと割（Web光もっともっと割） 2年目とーんと割 [illegible] 8月1日～8月31日 月額 [illegible] 適用後、割引額は1,690円。	合算
	1,020	ひかり電話A（エース）定額料1 8月 1日～ 8月31日	合算
	480	ひかり電話A（エース）定額料2 8月 1日～ 8月31日 ひかり電	合算
	[illegible]	[illegible]ます。	
	100	ひかり電話対応機器使用料 8月 1日～ 8月31日	合算
	192	ひかり電話（通話料） 8月 1日～ 8月31日 翌月への	合算
	-192	ひかり電話A（エース）定額料分通話 8月 1日～ 8月31日 ひかり電	合算
	[illegible]	前月定額料とお客さま通話料から減額します。	
	924	ひかり電話（携帯電話等への通話料） 8月 1日～ 8月31日	合算
	2	ユニバーサルサービス料 8月 1日～ 8月31日 1番号分	合算
	633	消費税等相当額（合計） ご請求額の7%分 合算表示の料金合計×10%	
○合計	6,969		

＊＊＊NTT西日本からのお知らせ＊＊＊
※電話のご注文・お問合せは「116」へ（無料）／携帯電話からは0800-2000116へ（無料）
※電話の故障は「113」へ（無料）／携帯電話からは0120-444113へ（無料）
※フレッツ・ひかり電話：0120-116116へ（無料）／故障：0120-248995へ（無料）
※弊社分請求額のうち、料金回収代行分は、NTT西日本へ請求事務を委託しています。

[illegible]

電話料金等払込受領証
西日本ご利用分
ご請求先氏名 岸本栄市政相談事務所 様
お客様番号 [redacted]
2020年 9月ご請求分
金額(円) ¥6,969-
受取人 NTTファイナンス株式会社
お問合せ先（無料） 0800-3335550
領収日付印 20.9.23 [redacted]
収入印紙貼付欄
（金融機関・CVS用）→お客様

第４号様式（第５関係）（Ａ４）

整理番号 10801

領収書等貼付用紙

費目 ※該当する費目に✔をつける	支出額 ※政務活動費充当額を記入
□ 調査研究費 □ 研修費 □ 会議費 □ 資料作成費 □ 資料購入費 □ 広報・広聴費 □ 人件費 ☑ 事務費 □ 事務所費 □ 要請・陳情活動費	30,780 円
	支出年月日 令和２年 10 月 5 日
	使用者 ※領収書で明白な場合は記入不要 岸本 栄
支出内容 事務所 複合機リース料金（9月分）	

※領収書記載金額の一部を政務活動費で計上する場合（①又は②を記入）

① 按分率を使用する場合	按分の基礎とする金額 ＿＿＿＿ 円 按分率 ＿＿＿＿ %
② 按分率を使用しない場合	充当の考え方

領収書等添付欄

普通預金（兼お借入明細）

11

年 月 日	摘要	お支払金額(円)	お預り金額(円)	差引残高（「－」の表示がある場合は、お借入残高を表わします。）
[redacted]				
3 02-10-05	振替	*30,780	ｼｬｰﾌﾟﾌｧｲﾅﾝｽ	[redacted]
[redacted]				
9				
10				
11				
12				

第４号様式（第５[illegible]関係）（Ａ４）

整理番号
10802

領収書等貼付用紙

費目 ※該当する費目に✔をつける	支出額 ※政務活動費充当額を記入
□ 調査研究費　□ 研修費　□ 会議費 □ 資料作成費　□ 資料購入費　□ 広報・広聴費 □ 人件費　☑ 事務費　□ 事務所費 □ 要請・陳情活動費	3,380 円
	支出年月日 令和2年10月14日
	使用者 ※領収書で明白な場合は記入不要
支出内容 事務所の飲料水・メンテナンス料金(来客用)	

※領収書記載金額の一部を政務活動費で計上する場合（①又は②を記入）

① 按分率を使用する場合	按分の基礎とする金額 ＿＿＿＿ 円 按分率 ＿＿＿＿ %
② 按分率を使用しない場合	充当の考え方

領収書　[redacted]

岸本栄市政相談事務所　様
大阪府大阪市住之江区浜口東２丁目 10-12

伝票No 207711352801　お客様番号 [redacted]　納品者 [redacted]　1/1

		商品名	納品	残数	回収	単価	金額(税込)	訂正金額
2	✓	クリクラボトル	2	4	3	1,460	2,920	
		ｸﾘｸﾗｻｰﾊﾞｰYONL4*		1				
		あんしんｻﾎﾟｰﾄ10月分				460	460	

✓印は軽減税率対象商品

合　計	3380
現金受領額	3,380
8%対象	2,920
10%対象	460

ご利用可能ポイント [redacted]
当月失効ポイント：[redacted]P ※10月8日現在
翌月失効ポイント：[redacted]

お客様印

株式会社 ナ[redacted]　担当携帯 [redacted]
クリクラビジ[redacted]　受付時間 平日9時～18時
住之江営業所 [redacted]　お客様センター 0120-365-966

今回納品日	2 年10月14日

第４号様式（第５[illegible]関係）（Ａ４）

整理番号
10803

領収書等貼付用紙

費目 ※該当する費目に✔をつける	支出額 ※政務活動費充当額を記入
☐ 調査研究費　☐ 研修費　☐ 会議費 ☐ 資料作成費　☐ 資料購入費　☐ 広報・広聴費 ☐ 人件費　☑ 事務費　☐ 事務所費 ☐ 要請・陳情活動費	5,183 円
	支出年月日 令和２年 10 月 14 日
	使用者 ※領収書で明白な場合は記入不要

支出内容

事務所 事務用品代

※領収書記載金額の一部を政務活動費で計上する場合（①又は②を記入）

① 按分率を使用する場合	按分の基礎とする金額 ＿＿＿＿ 円 按分率 ＿＿＿＿ %
② 按分率を使用しない場合	充当の考え方

559－0002
大阪府大阪市住之江区
浜口東２－１０－１２

2020年09月30日時刻分

ASKUL

お問い合わせ番号 [redacted]

アスクル担当販売店
株式会社イデックスビジネスサービス
新出光アスクル大阪オフィス２
大阪府伏田市
豊崎町１０－３４－８F
本社：福岡市博多区店屋町６－１８－２F
030057 079

岸本栄市政相談事務所 様

C2 514169 00002/00002[redacted] U A

00789406 C15-U1

TEL: 06-6673-5530　FAX: 06-6674-1208

TEL: 0120-345-939　担当：アスクル担当者
お支払いに関するお問い合わせは担当販売店までお願い申し上げます。

お買い上げいただきましてありがとうございます。
記載の通り、ご請求申し上げます。

[redacted] 5,183円
うち消費税等（ 419円）

お支払い日 ▶ 2020 年 10 月 15 日
お支払い方法 ▶ 郵便／コンビニ支払

[redacted] 2020/09/01 ～ 2020/09/30
[redacted] 5,183円
[redacted] 0円
[redacted] 0円

税率別のお買い上げ金額等は裏面に表示しています。

お支払いには、別紙の払込取扱票をご利用ください。

月日 ／ 伝票番号 ／ 取引区分 お申込番号 ／ 商品名	数量	単価(円)(税込)	金額(円)(税込)	備考	税率/グリーン
09/14 86453799					
345-7018 ライオガードアルコール 業務用５L 1個	1	3,066	3,066		軽 8.0
288-3042 ペーパータオル 小判 シングル バージンパルプ 1セット（1	1	1,111	1,111		10.0
		小 計	4,177	岸本 栄様ご発注分	
09/14 86457246					
472-8518 別 W1 スプレーボトル500ML非危険物用 530454	2	503	1,006		10.0
		小 計	1,006	岸本 栄様ご発注分	

払込受領書
（コンビニエンスストアお支払用）

ゆうちょ銀行・郵便局でお支払いの場合左側の2枚だけをお出しください。

払込人氏名
岸本栄市政相談事務所

お問い合わせ番号
[redacted]

金額 ¥5183
内消費税等（ 419）

受取人
SMBCファイナンスサービス㈱
アスクル担当販売店
株式会社イデックスビジネスサービス

受領印

収入印紙貼付欄
（CVS専用）

領収日付印
'20.10.14
[redacted]
お支払いはできません。
（お客様控）

第４号様式（第５[illegible]関係）（Ａ４）

3

整理番号
10804

領収書等貼付用紙

費目 ※該当する費目に✔をつける	支出額 ※政務活動費充当額を記入
☐ 調査研究費　☐ 研修費　☐ 会議費 ☐ 資料作成費　☐ 資料購入費　☐ 広報・広聴費 ☐ 人件費　☑ 事務費　☐ 事務所費 ☐ 要請・陳情活動費	65,357 円
	支出年月日 令和2年10月15日
	使用者 ※領収書で明白な場合は記入不要
支出内容 事務所 コピー機 部品代 (トナー)	

※領収書記載金額の一部を政務活動費で計上する場合（①又は②を記入）

① 按分率を使用する場合	按分の基礎とする金額 ＿＿＿＿ 円 按分率 ＿＿＿＿ %
② 按分率を使用しない場合	充当の考え方

領収書等添付欄

納品書・請求書(兼)領収書（お客様控え）

ヤチヨコアシステム 株式会社[redacted]

CODA

岸本栄市政相談事務所 御中

電話番号 0666735530　2020年10月15日

本社 530-0043 大阪市北区天満3-7-4 TEL:06-6356-8484 FAX:06-6356-8400

品名	品番	機番	数量	単価	金額

小計
税等
合計

領収金額 ¥65,357.-
上記正に領収致しました。
現金 65,357　小切手 0　その他 0

バッチ担当	責任者	担当者
		[redacted]

[redacted]

社内使用欄	
売上No	********
金No	51710122
伝No	********
担当	[redacted]
売上/直送	

第４号様式（第５　関係）（Ａ４）

整理番号
10805

領収書等貼付用紙

費目 ※該当する費目に✔をつける	支出額 ※政務活動費充当額を記入
□ 調査研究費　□ 研修費　□ 会議費 □ 資料作成費　□ 資料購入費　□ 広報・広聴費 □ 人件費　☑ 事務費　□ 事務所費 □ 要請・陳情活動費	6,751 円
	支出年月日 令和２年 10 月 16 日
	使用者 ※領収書で明白な場合は記入不要 岸本栄
支出内容 携帯電話料金（9月分）	

※領収書記載金額の一部を政務活動費で計上する場合（①又は②を記入）

① 按分率を使用する場合	按分の基礎とする金額	13,503 円
	按分率	50 %
② 按分率を使用しない場合	充当の考え方	

普通預金（兼お借入明細）

年－月－日	摘要	お支払金額(円)	お預り金額(円)	差
[redacted]				
02-10-16	[redacted]	*13,503	ソフトバンクモバイル	
[redacted]				

[redacted]

電話番号(お客さま番号等)	料金内訳	内訳金額(円)
[redacted]	[redacted]	[redacted]

ソフトバンク株式会社　発行日 2020年 10月 1日
〒105-7313 東京都港区東新橋一丁目9番1号

ソフトバンクの利用料金口座振替金額のお知らせ

第４号様式（第５　関係）（Ａ４）

整理番号
10806

領収書等貼付用紙

費目 ※該当する費目に✔をつける	支出額 ※政務活動費充当額を記入
☐ 調査研究費　☐ 研修費　☐ 会議費 ☐ 資料作成費　☐ 資料購入費　☐ 広報・広聴費 ☐ 人件費　☑ 事務費　☐ 事務所費 ☐ 要請・陳情活動費	1,953 円
	支出年月日 令和2年10月23日
	使用者 ※領収書で明白な場合は記入不要
支出内容 携帯電話料金　(iPad代)	

※領収書記載金額の一部を政務活動費で計上する場合（①又は②を記入）

① 按分率を使用する場合	按分の基礎とする金額	3,907 円
	按分率	50 %
② 按分率を使用しない場合	充当の考え方	

559-0002
大阪府大阪市住之江区浜口東２丁目１０－１２

岸本　栄　様

000000-0000564-00001/00001
K-0963AW13510000564#

b102099800308389 20-11c

発行日　2020年10月11日

SoftBank　ソフトバンク株式会社

〒105-7317 東京都港区東新橋一丁目9番1号

ソフトバンクカスタマーサポート
https://u.softbank.jp/2ZVvcyl
ショップ・オペレーターをご利用の方もこちらから

Summary of your charges
ご利用料金内訳明細書

000000-0000564-00001/00001
K-0963AW13510000564

請求先名：　岸本　栄　様

請求先番号：[redacted]
Billing Number

ご請求年月 (MONTH OF BILL)	2020年　9月分
ご請求額 (TOTAL AMOUNT)	3,907円
お支払期日 (PLEASE PAY BY)	2020年10月26日（月）

ご請求額の内訳を裏面・または別紙に記載しておりますので、ご確認頂きますようお願いいたします。
口座振替でお申込の場合、金融機関等の手続き上、初回及び第2回目のお支払いにつきましては金融機関窓口・裏面に記載されているお近くのコンビニエンスストア各窓口等へお支払いをお願いすることがあります。下の払込取扱票で、お支払いをお願いいたします。

ご利用料金をソフトバンクショップ窓口でお支払いされる方は、本請求書をお持ちください。お持ちいただけないお客さまには、お支払いをお願いする場合がございますので、ご了承ください。

ご請求元番号 (BILLING NUMBER) [redacted]

自宅はソフトバンクをご利用いただきまして、誠にありがとうございます。お支払期日までに、金融機関窓口・裏面に記載されているお近くのコンビニエンスストア各窓口等へ、お支払いをお願いいたします。
Please make payment at financial institutions or convenience stores printed on the back.

なお、お支払い期日を過ぎますと、延滞利息がかかることや、ご利用が停止になること、ならびに貸社が提訴する権力などに経過する割引が解除になる場合がございますので、必ず期日までにお支払いをお願いいたします。

お客さまご契約数　1 件　お客さまのご請求締日は毎月末日になります。

電話番号(お客さま番号等)	料金内訳	内訳金額(円)	税区
[redacted]	＊＊ ご契約期間　4年　9ヶ月 ＊＊		
	基本料 (iPad専用) ベーシックデータ定額プラン for 4GLTE (法人)	5,700	10
	割引 基本料 (iPad専用) ベーシックデータ定額プラン for 4GLTE (法人)	-2,750	10
	通信料 iPad通信料0円 98Pkt	0	10
	通信料 4GLTE iPad通信0円 11584838Pkt	0	10
	(通信量合計 11584936Pkt (11.39GB))		
	月額料 ウェブ使用料		
	月額料 ソフトバンクWi-Fiスポット (i)	300	10
	割引 月額料 ソフトバンクWi-Fiスポット (i) (487円 × 100%)	467	10
	月額料 デザリングオプション	-467	10
	割引 月額料 デザリングオプション (500円 × 100%)	500	10
	月額料 レンタル保守パック (i) (10%)	-500	10
	その他 ユニバーサルサービス料	330	内
		2	10
	合計	3,582	
	(内課税対象額 10%)	3,252	
	(内課税対象額 計)	3,252	
	消費税等 10%	325	
	消費税等 計	325	
	ご請求金額	3,907	
	(税込金額 計 10%)	3,907	
[redacted]	＊＊＊ポイント情報 (このポイントは締日時点です) ＊＊＊		
	■ソフトバンクポイント		
	保有ポイント		
	当月基本ポイント　0P		
	0P		
	ポイント有効期限		

お知らせ INFORMATION

ご利用料金を含むレンタルサービスに関するお問合せは「ソフトバンクレンタルヘルプデスク」までご連絡をお願いいたします。
<ソフトバンクレンタルヘルプデスク>
TEL：0120-934-265
受付時間　9：00～18：00
※FAQ・チャット機能がリリースされました。
https://bit.ly/37jQ2u2
※法人コンシェルサイトにてレンタル故障、紛失受付が24時間受付可能です。ぜひご利用下さい。

今月のトピックス TOPICS

■口座振替のお客さまへのご案内■
2020年10月ご請求分より、翌月合算（引き落とし）の対象を3，000円未満（税込）から5，000円未満（税込）に変更いたします。
・ご請求は今までどおり毎月行います。
・合算でのお引き落としは最大で2ヵ月分までです。合算請求ではなく、毎月の口座振替をご希望の場合は、My SoftBankから手続きをお願いします。
https://u.softbank.jp/3bd3F7Q

切り取り、金融機関窓口・裏面に記載されたお近くのコンビニエンスストアの各窓口等へお支払いをお願いいたします。
Please detach the bottom portion of this statement and bring it to your nearest authorized financial institution or convenience stores printed on the back.

払込受領証（金融機関兼用）

様	[redacted]	2020年09月	3,907円
払込人氏名 岸本　栄	ご請求先番号	請求年月	金額
		受取人 ソフトバンク株式会社(モバイル)	
		受領印	

収納代行手数料 0円
消費税等 0円

'20.10.23

[redacted]

第４号様式（第５[illegible]関係）（Ａ４）

整理番号
10807

領収書等貼付用紙

費目 ※該当する費目に✔をつける	支出額 ※政務活動費充当額を記入
□ 調査研究費　□ 研修費　□ 会議費 □ 資料作成費　□ 資料購入費　□ 広報・広聴費 □ 人件費　☑ 事務費　□ 事務所費 □ 要請・陳情活動費	99 円
	支出年月日 令和２年10月23日
	使用者 ※領収書で明白な場合は記入不要
支出内容 事務所 FAX料金	

※領収書記載金額の一部を政務活動費で計上する場合（①又は②を記入）

① 按分率を使用する場合	按分の基礎とする金額 ＿＿＿＿ 円 按分率 ＿＿＿＿ %
② 按分率を使用しない場合	充当の考え方

NTT西日本 | 西日本電信電話株式会社 大阪支店

TEL 0120-747488
宛付先：〒812-0012
福岡市博多区 博多駅中央街
博多郵便局 私書箱112号

社用コード 101001211001 18757 17618 20*
NTT西日本料金請求書
(NTTWEST-Bill)

2020年10月19日発行

日ごろ、NTT西日本をご利用いただきまして誠にありがとうございます。
裏面のお支払場所にこの請求書をご持参のうえ、お支払いください。
ご利用料金の内訳については、裏面をご覧ください。
※お支払期限後に支払われた場合は、年14.5%(1日当たり約0.04%)の延滞利息をお支払いいただく場合もあります。

お客さま番号 (06)6674-1208
ご請求番号 40465677512 58

ご請求年月	ご請求額 (Charge)	お支払期限 (Due Date)
2020年10月分	99円	2020年11月2日

ご請求の内訳	金額(円)	お知らせ
NTTコミュニケーションズご利用分		
(合計)	99	詳細については、「ご利用料金内訳書」をご覧ください。

559-0002
大阪市住之江区浜口東2丁目10-12

岸本 栄 様

※電話番号をお確かめのうえ、お間違えのないようお願いいたします。

料金お問合せ先	0120-747488 (無料)
電話のご注文・お問合せは局番なしの「116」へ(無料)	携帯電話・PHSから 0800-2000116へ (無料)
電話の故障は局番なしの「113」へ(無料)	携帯電話・PHSから 0120-444113へ (無料)
フレッツサービス・ひかり電話に関するご注文・お問合せは	0120-116116へ (無料)
フレッツサービス・ひかり電話に関する故障は	0120-248995へ (無料)

社用コード 17618

ご利用料金内訳書

お客さま番号 (06)6674-1208

料金内訳名	金額(円)	税区分	ご利用期間等のお知らせ
【NTTコミュニケーションズご利用分】			
ダイヤル通話料	90	合算	9月 1日～ 9月30日
消費税相当額	9		
(内訳) 消費税相当額 (合算分)	(9)		合算表示の料金を合計した90円に10%を乗じて算出しています。
(合・計)	99		

電話料金等領収証 (Receipt)

ご請求番号 40465677512 58

お客さま氏名 岸本 栄 様

金額 2020年10月分 ¥99

西日本電信電話株式会社 大阪支店

お客さまからの料金お問合せ先(無料) 0120-747488

領収印付印 2020 10 28 (お客さま)

収入印紙貼付欄

第４号様式（第５　関係）（Ａ４）

整理番号
10808

領収書等貼付用紙

費目 ※該当する費目に✔をつける	支出額 ※政務活動費充当額を記入
□ 調査研究費　□ 研修費　□ 会議費 □ 資料作成費　□ 資料購入費　□ 広報・広聴費 □ 人件費　☑ 事務費　□ 事務所費 □ 要請・陳情活動費	7,341 円
	支出年月日 令和2年10月23日
	使用者 ※領収書で明白な場合は記入不要
支出内容 事務所　固定電話料金	

※領収書記載金額の一部を政務活動費で計上する場合（①又は②を記入）

① 按分率を使用する場合	按分の基礎とする金額 ＿＿＿＿ 円 按分率 ＿＿＿＿ %
② 按分率を使用しない場合	充当の考え方

請求書（お客様用）

559-0002
大阪市住之江区浜口東2丁目10-12

郵便区内特別

岸本栄市政相談事務所　様

02010210104559640 3

17982

Webでのお問い合わせ先
http://contact.bill.ntt-finance.co.jp/w/?page=1

NTTファイナンス

NTTファイナンス株式会社
〒108-0075 東京都港区港南1-2-70

発行年月日 2020年10月12日発行
発行会社 NTTファイナンス株式会社
料金センター
お問合せ先 0800-3335550（無料）
【郵付先】
〒536-0025 大阪市城東区森之宮1-6 NLC森の宮ビル7F
社用コード M20021111003 17982 17910 00 J
01 000000 1 0 20100301J

日頃、NTTファイナンスをご利用いただきまして誠にありがとうございます。
下記の料金を請求させていただきますので、内容を十分ご確認のうえ、お支払い期限までに裏面記載の場所でお支払いをお願いします。（ 1/ 3ページ）

お客様電話番号等（BILLING NUMBER）お客様番号（CUSTOMER NUMBER）	請求年月（MONTH OF ISSUE）	ご請求金額合計（TOTAL AMOUNT）	お支払い期限（DUE DATE）
06-6673-5530	2020年10月ご請求分	7,341円	2020年11月2日(月)

【NTTファイナンスからのお知らせ】

＊＊＊ NTTグループ各社ご請求金額 ＊＊＊

NTT西日本分ご請求額（合計）	7,341円 7,341円 詳細については、「ご請求内訳」をご覧ください。

＊＊＊ NTTファイナンスからのお知らせ ＊＊＊
奇数月のご請求額が5,000円未満の場合は、翌月分の偶数月に2ヶ月まとめてご請求しております。
各月の料金は「ご請求内訳」をご覧ください。
※複数回線まとめてのご請求や、料金回収代行サービスをご利用の場合等は、毎月ご請求しております。

＊＊＊NTT西日本からのお知らせ＊＊＊
フレッツ光の割引サービス（光もっともっと割、Web光もっともっと割、どーんと割、どーんと学割、光はじめ割）は割引契約期間満了時に契約が自動延伸されます。自動延伸をご希望されない場合はNTT西日本へご連絡が必要です。
割引適用期間中（自動延伸後を含む）に本割引サービスを解約された場合、解約金が発生する場合があります。
なお、割引適用期間の満了月とその翌月に解約した場合には解約金は発生いたしません。
詳しくはNTT西日本フレッツ公式サイト［http://flets-w.com/wari/］でご確認ください。

下の部分を切り取り、当社指定のコンビニエンスストア、金融機関、ゆうちょ銀行・郵便局、ドコモショップへ払い込みをお願いいたします。

電話料金等払込受領証
西日本ご利用分

ご請求先氏名	お客様番号	ご請求年月	金額(円)	受取人	お問合せ先	受領	収
岸本栄市政相談事務所 様		2020年10月ご請求分	¥7,341-	NTTファイナンス株式会社	0800-3335550（無料）	'20.10.23	2020.10.23

（金融機関・CVS用）→お客様

お客様電話番号等 BILLING NUMBER	06-6673-5530	請求年月 MONTH OF ISSUE	2020年10月ご請求分

ご請求内訳（お客様番号 [redacted]）

内訳項目 金額(円) CHARGE BREAKDOWN BY CATEGORY(YEN)	内訳金額(円) AMOUNT (YEN)	請求内訳等詳細 DETAILS OF CHARGE BREAKDOWN（本内訳は、各サービス提供事業者が発行したものです。）		税区分 TAX
◆06-6673-5530				
○NTT西日本ご利用分		[redacted]		
7,121	5,400	フレッツ 光ネクスト P 事利用料	9月 1日～ 9月30日	合 算
	1,590	フレッツ光ネクストの2年間セット割適用分	9月1日～9月30日分	合 算
		通後、割引額は1,690円。		
[redacted]	1,020	ひかり電話A（エース）定額料	9月 1日～ 9月30日	合 算
[redacted]	480	ひかり電話A（エース）定額料2	9月 1日～ 9月30日 ひかり電	合 算
[redacted]		[redacted]		
100	100	ひかり電話対応機器使用料	9月 1日～ 9月30日	合 算
264	264	ひかり電話（通話料）	9月 1日～ 9月30日	合 算
[redacted]		[redacted]		
	-264	ひかり電話A（エース）定額料分適応	9月 1日～ 9月30日 ひかり電	合 算
[redacted]		[redacted]		
7,062	7,062	ひかり電話（通話料）の適用料	9月1日～9月30日	合 算
	2	ユニバーサルサービス料	9月 1日～ 9月30日 1番号分	合 算
	647	消費税等相当額（合計）	合算表示の料金合計×10%	
○NTT西日本ご利用分				
220	200	ナビダイヤル/ナビドーム等への通話料	9月 1日～ 9月30日、0570	合 算
[redacted]	20	消費税等相当額（合計）	合算表示の料金合計×10%	
◇NTT西日本分（小計）				
7,341	7,341	税込		
◇合計				

（ 3/ 3ページ）

お客様電話番号等 BILLING NUMBER	06-6673-5530	請求年月 MONTH OF ISSUE	2020年10月ご請求分

ご請求内訳（お客様番号 4610-0781-87865）

内訳項目 金額(円) CHARGE BREAKDOWN BY CATEGORY(YEN)	内訳金額(円) AMOUNT (YEN)	請求内訳等詳細 DETAILS OF CHARGE BREAKDOWN（本内訳は、各サービス提供事業者が発行したものです。）	税区分 TAX
7,341	7,341	合計	
[redacted]			

第４号様式（第５関係）（Ａ４）

整理番号 10809

領収書等貼付用紙

費目 ※該当する費目に✔をつける	支出額 ※政務活動費充当額を記入
□ 調査研究費　□ 研修費　□ 会議費 □ 資料作成費　□ 資料購入費　□ 広報・広聴費 □ 人件費　☑ 事務費　□ 事務所費 □ 要請・陳情活動費	2,450 円
	支出年月日 令和２年 10 月 26 日
	使用者 ※領収書で明白な場合は記入不要 岸本 栄
支出内容 NHK放送受信料	

※領収書記載金額の一部を政務活動費で計上する場合（①又は②を記入）

① 按分率を使用する場合	按分の基礎とする金額 ＿＿＿＿ 円 按分率 ＿＿＿＿ %
② 按分率を使用しない場合	充当の考え方

領収書等添付欄

普通預金（兼お借入明細）

11

年－月－日	摘要	お支払金額(円)	お預り金額(円)	差引残高（「－」の表示がある場合は、お借入残高を表わします。）
1 [redacted]				
2				
3				
4				
5				
6				
7 02-10-26	NHK	*2,450	NHK	
8 [redacted]				
9				
10				
11				
12				

第４号様式（第５条関係）（Ａ４）

整理番号 11801

領収書等貼付用紙

費目 ※該当する費目に✔をつける	支出額 ※政務活動費充当額を記入
□ 調査研究費　□ 研修費　□ 会議費 □ 資料作成費　□ 資料購入費　□ 広報・広聴費 □ 人件費　☑ 事務費　□ 事務所費 □ 要請・陳情活動費	30,780 円
	支出年月日 令和2年 11月 4 日
	使用者 ※領収書で明白な場合は記入不要 岸本 栄
支出内容 事務所複合機リース料金	

※領収書記載金額の一部を政務活動費で計上する場合（①又は②を記入）

① 按分率を使用する場合	按分の基礎とする金額 ＿＿＿＿ 円 按分率 ＿＿＿＿ %
② 按分率を使用しない場合	充当の考え方

領収書等添付欄

普通預金（兼お借入明細）

11

年－月－日	摘要	お支払金額(円)	お預り金額(円)	差引残高（「－」の表示がある場合は、お借入残高を表わします。）
[redacted]				
02-11-04	振替	*30,780	ｼｬｰﾌﾟﾌｧｲﾅﾝｽ	[redacted]

第４号様式（第５　関係）（Ａ４）

整理番号
11802

領収書等貼付用紙

費目 ※該当する費目に✔をつける	支出額 ※政務活動費充当額を記入
□ 調査研究費　□ 研修費　□ 会議費 □ 資料作成費　□ 資料購入費　□ 広報・広聴費 □ 人件費　☑ 事務費　□ 事務所費 □ 要請・陳情活動費	3,380 円
	支出年月日 令和２年 11 月 12 日
	使用者 ※領収書で明白な場合は記入不要
支出内容 事務所 飲料水 メンテナンス料金（来客用）	

※領収書記載金額の一部を政務活動費で計上する場合（①又は②を記入）

① 按分率を使用する場合	按分の基礎とする金額 ＿＿＿＿ 円 按分率 ＿＿＿＿ %
② 按分率を使用しない場合	充当の考え方

領収書　[redacted]

岸本栄市政相談事務所　様
大阪府大阪市住之江区浜口東２丁目 10-12

伝票No 207711524194　お客様番号 [redacted]　納品者 [redacted]　1/1

		商品名	納品	残数	回収	単価	金額(税込)	訂正金額
2	✓	クリクラボトル	2	3	2	1,460	2,920	
		ｸﾘｸﾗｻｰﾊﾞｰYONL4*		1				
		あんしんｻﾎﾟｰﾄ11月分				460	460	

✓印は軽減税率対象商品

合　計	3,380
現金受領額	3,380
8%対象	2,920
10%対象	460

ご利用可能ポイント：[redacted] 未
当月失効ポイント：[redacted] 11月5日現在
翌月失効ポイント：[redacted]

お客様印

株式会社 ナ[redacted]　担当携帯 [redacted]
クリクラビジネス[redacted]　受付時間 平日9時～18時
住之江営業所 [redacted]　お客様センター 0120-365-966

今回納品日	2 年 11 月 12 日

第４号様式（第５条関係）（Ａ４）

整理番号
11803

領収書等貼付用紙

費目 ※該当する費目に✔をつける	支出額 ※政務活動費充当額を記入
□ 調査研究費　□ 研修費　□ 会議費 □ 資料作成費　□ 資料購入費　□ 広報・広聴費 □ 人件費　☑ 事務費　□ 事務所費 □ 要請・陳情活動費	11,748 円
	支出年月日 令和2年 11月 12日
	使用者 ※領収書で明白な場合は記入不要
支出内容 事務所 茶菓子（来客用）、事務用品代	

※領収書記載金額の一部を政務活動費で計上する場合（①又は②を記入）

① 按分率を使用する場合	按分の基礎とする金額 ＿＿＿＿ 円 按分率 ＿＿＿＿ %
② 按分率を使用しない場合	充当の考え方

領収書等添付欄

払込受領書
（コンビニエンスストアお支払用）
ゆうちょ銀行・郵便局でお支払いの場合左側の2枚だけをお出しください。
払込人氏名
岸本栄市政相談事務所
お問い合わせ番号 [redacted]
金額 ¥11748
内消費税等（ 1028）
受取人
SMBCファイナンスサービス㈱
アスクル担当販売店
株式会社イデックスビジネスサービス
受領印
収入印紙貼付欄（CVS専用）
[redacted]
333331
領収日付印
金額を訂正された場合は、コンビニエンスストアでのお支払いはできません。
（お客様控）

559－0002
大阪府大阪市住之江区
浜口東２－１０－１２

岸本栄市政相談事務所
C2 521977 00002/00002 [redacted] U AB 様
00798735 C15-U1

ASKUL
お問い合わせ番号 [redacted]
アスクル担当販売店
株式会社イデックスビジネスサービス
新出光アスクル大阪オフィス２
大阪府吹田市
豊津町１０－３４－８F
本社：福岡市博多区店屋町６－１８－２F
030057 079 [redacted]

TEL: 06-6673-5530　FAX: 06-6674-1208
TEL: 0120-345-939　担当：アスクル担当者
お支払いに関するお問い合わせは担当販売店までお願い申し上げます。
お買い上げいただきましてありがとうございます。
記載の通り、ご請求申し上げます。
ご請求金額 11,748円
うち消費税等（ 1,028円）
お支払い日 ▶ 2020年 11月 16日
お支払い方法 ▶ 郵便／コンビニ支払
[redacted]
[redacted] 2020/10/01～2020/10/31
[redacted] 11,748円
[redacted] 0円
[redacted] 0円
[redacted]
税率別のお買い上げ金額等は裏面に表示しています。
お支払いには、別紙の払込取扱票をご利用ください。

月日／伝票番号／取引区分 お申込番号／商品名	数量	単価(円)(税込)	金額(円)(税込)	備考	税率/グループ
10/08 90964046					
345-4956 伊右衛門 アソートTB120P 1箱（120パック）	1	1,389	1,389		軽 8.0
174-4410 インサートカップ 220ml 1セット（500個）	1	2,389	2,389		10.0
154-7199 ネスカフェ エクセラ つめかえ用 1袋（160g）	1	819	819		軽 8.0 *
889-8202 マリーム ポーション 4.5ml 1袋（18個入）	1	122	122		軽 8.0 *
		小 計	4,719	岸本 栄様ご発注分	
10/15 92237352					
194-2908 ティッシュ スマートコンパクト パステル 150W 1パック	1	275	275		10.0
518-817 サラサクリップ 0.5mm 黒 JJ15-BK 10本	1	730	730		10.0 *
542-680 VJ スーパーホワイト+ A4 1箱（500枚入×10冊）	1	3,165	3,165		10.0 *
528-958 スーパーホワイト+ B5 1セット（500枚入×3冊）	1	942	942		10.0 *
		小 計	5,112	岸本 栄様ご発注分	
10/15 92265569					
667-951 アルカリ乾電池 単4形 1パック（12本入）	1	922	922		10.0 *
346-1754 オリジナルウェットタオル 厚手・大判 アルコール除菌 1個（	1	448	448		10.0
798-2885 エリエール トイレット シングル 90m 1パック	1	547	547		10.0
		小 計	1,917	岸本 栄様ご発注分	

原本照合済

第４号様式（第５条関係）（Ａ４）

整理番号
11804

領収書等貼付用紙

費目 ※該当する費目に✔をつける	支出額 ※政務活動費充当額を記入
□ 調査研究費　□ 研修費　□ 会議費 □ 資料作成費　□ 資料購入費　□ 広報・広聴費 □ 人件費　☑ 事務費　□ 事務所費 □ 要請・陳情活動費	6794 円
	支出年月日 令和2年 11 月 16 日
	使用者 ※領収書で明白な場合は記入不要 岸本 栄
支出内容 携帯電話料金	

※領収書記載金額の一部を政務活動費で計上する場合（①又は②を記入）

① 按分率を使用する場合	按分の基礎とする金額 13589 円 按分率 50 %
② 按分率を使用しない場合	充当の考え方

普通預金（兼お借入明細）

年－月－日	摘要	お支払金額(円)	お預り金額(円)	差引
[redacted]				
02-11-16	電計	*13,589	ソフトバンクモバイル	
[redacted]				

電話番号(お客さま番号等)	料金内訳	内訳金額(円)
[redacted]	手数料 請求書発行手数料	200
		-200
	基本料 通話基本プラン(1.9月21日～10月20日)	
	割引に 通話基本プラン専用2年契約	3,900
	通話料 通話基本プラン	-2,700
	割引に 家族割引(20日:又へ100%)	11,360
	月額料 定額オプション	-80
	無料通話オプション 無料通話分	1,500
	無料 SMSオプション 無料通話分(SMS)	-11,280
	定額料 メール定額600Kプラス	475
	割引 メール定額割引	5,980
	通信料 データ通信(3G)@0円 178.19KB	-1,500
	通信料 データ通信(4G LTE)@0円 3.06GB 3,968PKT	0
	通信量合計 3,968.177PKT [4.07GB]	0
	通信料 ショートメール(SMS)	
	通信料 ショートメール(SMS)(YM/他社宛)	75
	通信料 通信サービス[0570等]	84
	月額料 ウェブ使用料(ｲﾝﾃｰﾈｯﾄ)	50
	月額料 ソフトバンクWi-Fiスポット	300
	割引 ソフトバンクWi-Fiスポット割引適用(4.19%～100%)	-467
	月額料 あんしん保証パック for Apple Services	-467
	月額料 やりたいコトお得パック	1,160
	割引 月額やりたいコトお得パック(期間変更)	500
	割引 やりたいコトお得パック(期間変更) 割引適用金額 475円	-475
	端末代 分割支払金/繰出金	
	自腹分 分割支払金/繰出金	3,230
	[redacted]	411
		422
	合計	12,642
	(内課税対象額 10%)	9,476
	(内課税対象額 計)	9,476
	消費税等(10%)	947
	消費税等 計	947
	請求金額	13,589
	(税込金額 計 10%)	10,423
	(課税対象外 計)	3,166
[redacted]		

ソフトバンク株式会社 発行日 2020年 11月 1日
〒105-7313 東京都港区浜松町一丁目9番1号

ソフトバンクご利用料金口座振替金額のお知らせ

第４号様式（第５条関係）（Ａ４）

整理番号
11805

領収書等貼付用紙

費目 ※該当する費目に✔をつける	支出額 ※政務活動費充当額を記入
☐ 調査研究費　☐ 研修費　☐ 会議費 ☐ 資料作成費　☐ 資料購入費　☐ 広報・広聴費 ☐ 人件費　☑ 事務費　☐ 事務所費 ☐ 要請・陳情活動費	1,953 円
	支出年月日 令和2年11月20日
	使用者 ※領収書で明白な場合は記入不要

支出内容

携帯電話料金　(ipad代)

※領収書記載金額の一部を政務活動費で計上する場合（①又は②を記入）

① 按分率を使用する場合	按分の基礎とする金額 3907 円 按分率 50 %
② 按分率を使用しない場合	充当の考え方

559-0002
大阪府大阪市住之江区浜口東2丁目10－12

岸本 栄 様

000000-0000664-00001/00001
K-10G3AW13510000664#

b1020-980030838920/11c

発行日 2020年11月11日

SoftBank ソフトバンク株式会社

〒105-7317 東京都港区東新橋一丁目9番1号

お問合せ先 (INFORMATION)
ソフトバンクカスタマーサポート
https://u.softbank.jp/22Vzyi
※オペレーターもご利用のうちとちから

ご請求年月 (MONTH OF ISSUE)	2020年 10月分
ご請求額 (BILLING AMOUNT)	3,907円
お支払期日 (PAYMENT DUE)	2020年11月26日 (水)

ご請求額の内訳を裏面・または別紙に記載しておりますので、ご確認頂きますようお願いいたします。

口座振替でお申込の場合も、金融機関との手続き上、初回及び第2回目のお支払いにつきましては金融機関窓口・裏面に記載されているお近くのコンビニエンスストア各窓口等へお支払いをお願いすることがあります。下の払込取扱票で、お支払いをお願いいたします。

ご利用料金をソフトバンクショップ窓口でお支払いされる際は、本請求書をお持ちください。お持ちいただけない方お客さまには、お支払いを お断りする場合がございますので、ご了承ください。

ご請求先番号 (BILLING NUMBER) [redacted]

日頃はソフトバンクをご利用いただきまして、誠にありがとうございます。お支払期日までに、金融機関窓口・裏面に記載されているお近くのコンビニエンスストア各窓口等へ、お支払いをお願いいたします。
Please make payment at financial institutions or convenience stores printed on the back.

なお、お支払い期日を過ぎますと、延滞利息がかかることや、ご利用が停止になること、ならびに弊社が請求する電力などに関連する割引が解除になる場合がございますので、必ず期日までにお支払いをお願いいたします。

お知らせ INFORMATION

ご利用料金を含むレンタルサービスに関するお問合せは「ソフトバンクレンタルヘルプデスク」までご連絡をお願いいたします。
<ソフトバンクレンタルヘルプデスク>
TEL：0120-934-265
受付時間 9：00～18：00
※FAQ・チャット機能がリリースされました。
https://bit.ly/37jQZu2
※法人コンシェルサイトにてレンタル故障、紛失受付が24時間受付可能です。ぜひご利用下さい。

今月のトピックス TOPICS

●口座振替の翌月合算お引き落としの対象金額を5千円未満（税込）に変更いたします。詳細はこちらhttps://u.softbank.jp/3hFfgOW
●口座振替をご利用のお客さまで、残高不足により一定の回数で引き落としができなかった場合、振込用紙によるご請求書（手数料有料）にお支払い方法を変更することがあります。（別途、払込処理手数料も発生します）

※切り取り、金融機関窓口・裏面に記載されたお近くのコンビニエンスストアのお窓口等へお支払いをお願いいたします。
t, please detach the bottom portion of this statement and bring it to your nearest authorized financial institution or convenience store printed on the back.

Summary of your charges
ご利用料金内訳明細書

000000-0000664-00001/00001
K-10G3AW13510000664

請求先名： 岸本 栄 様

請求先番号：
Billing Number [redacted]

お客さまご契約数 1 件　お客さまのご請求締日は毎月末日になります。

電話番号(お客さま番号等)	料金内訳	内訳金額(円)	税区分
[redacted]	＊＊ ご契約期間 4年 10ヶ月 ＊＊		
	基本料 (iPad専用) ベーシックデータ定額プラン for 4GLTE (法人)	5,700	10%
	割引 基本料 (iPad専用)ベーシックデータ定額プラン for 4GLTE (法人)	-2,750	10%
	通信量合計 23352625Pkt (2.79GB)	0	10%
	月額料 ウェブ使用料		
	月額料 ソフトバンクWi-Fiスポット (i)	300	10%
	割引 月額料 ソフトバンクWi-Fiスポット (i) (467円 × 100%)	467	10%
	月額料 デザリングオプション	-467	10%
	割引 月額料 デザリングオプション (500円 × 100%)	500	10%
	月額料 レンタル保守パック (i) (10%)	-500	10%
	その他 ユニバーサルサービス料	330	内 1
		2	10%
	合計	3,582	
	(内課税対象額 10%)	3,255	
	(内課税対象額 計)	3,255	
	消費税等 10%	325	
	消費税等 計	325	
	ご請求金額	3,907	
	(税込金額 計 10%)	3,907	
[redacted]	＊＊＊ポイント情報 (このポイントは締日時点です) ＊＊＊		
	■ソフトバンクポイント		
	保有ポイント		
	当月基本ポイント OP		
	OP		
	ポイント有効期限		

※ユニバーサルサービス料は、あまねく日本全国においてユニバーサルサービス（加入電話、公衆電話、緊急通報）の提供を確保するためにご負担いただく料金です。
※新月等の各種ご契約内容については MySoftBank、My Timebill の契約内容照会よりご確認ください。
※当社保険にかかる消費税率は購入元からの明細等をご確認ください。※経過措置対象の取引には旧税率を適用しています。

お客さま控

払込受領証 (金融機関業用)	
払込人氏名	岸本 栄 様
ご請求先番号	[redacted]
請求年月	2020年10月
金額	3,907円
受取人	ソフトバンク株式会社(モバイル)
受領印	受付 株式会社ローソン 株式会社ローソンストア100 20.11.20 338331 [redacted]

第４号様式（第５条関係）（Ａ４）

整理番号
11806

領収書等貼付用紙

費目 ※該当する費目に✔をつける	支出額 ※政務活動費充当額を記入
□ 調査研究費　□ 研修費　□ 会議費 □ 資料作成費　□ 資料購入費　□ 広報・広聴費 □ 人件費　☑ 事務費　□ 事務所費 □ 要請・陳情活動費	189 円
	支出年月日 令和2年11月20日
	使用者 ※領収書で明白な場合は記入不要
支出内容 事務所 FAX料金	

※領収書記載金額の一部を政務活動費で計上する場合（①又は②を記入）

① 按分率を使用する場合	按分の基礎とする金額 ＿＿＿＿ 円 按分率 ＿＿＿＿ %
② 按分率を使用しない場合	充当の考え方

NTT西日本 | 西日本電信電話株式会社 大阪支店 [redacted]

フリーコール 0120-747488
郵付先：〒812-0012
福岡市博多区 博多駅中央街
博多郵便局 私書箱112号

社用コード 101001211001 17483 16309 20*
NTT西日本料金請求書
(NTTWEST-Bill)

2020年11月16日発行

日ごろ、NTT西日本をご利用いただきましてありがとうございます。
裏面のお支払場所にこの請求書をご持参のうえ、お支払いください。
ご利用料金の内訳については、裏面をご覧ください。
※お支払期限後に支払われた場合は、年14.5%(1日当たり約0.04%)の延滞利息をお支払いいただく場合もあります。

559-0002
大阪市住之江区浜口東2丁目10-12

岸本 栄 様

※電話番号をお確かめのうえ、お間違えのないようお願いいたします。

料金お問合せ先	(無料) 0120-747488
電話のご注文・お問合せは局番なしの「116」へ(無料)	0800-2000116へ
電話の故障は局番なしの「113」へ(無料)	携帯電話・PHS-0.6 0120-444113へ
フレッツサービス・ひかり電話に関するご注文・お問合せは	0120-116116へ
フレッツサービス・ひかり電話に関する故障は	0120-248995へ

お客さま番号	ご請求年月	ご請求額 (Charge)	お支払期限 (Due Date)
(06)6674-1208	2020年11月分	189円	2020年11月30日
ご請求番号 5076167953274			

ご請求の内訳	金額(円)	お知らせ
NTTコミュニケーションズご利用分	189	詳細については、「ご利用料金内訳書」をご覧ください。
(合計)	189	

●お支払い方法についてクレジットカード決済へ変更される場合は、右のQRコードをスマートフォン等で読み取り申込みフォームへお進みください。
※インターネット接続費用はご利用者自身の負担です。正常に読み取りできない場合は、下記URLをパソコンからご覧ください。
http://www.ntt-west.co.jp/denwa/charge/payment/payment.html
※お手続きには1～2ヶ月ほど要します。完了までの間は請求書でのお支払いとなります。予めご了承ください。
※今回の請求書のお支払いはクレジットカードでの引き落としができませんので、裏面のお支払い場所にこの請求書をご持参のうえ、お支払いください。
＊下の部分を切り取り、裏面の各お支払場所にてお支払い願います。
<切り取り線>

社用コード 16309

ご利用料金内訳書　お客さま番号 (06)6674-1208

料金内訳名	金額(円)	税区分	ご利用期間等のお知らせ
[NTTコミュニケーションズご利用分]			
ダイヤル通話料	172	合算	10月 1日～10月31日ご
消費税相当額	17		
(内訳) 消費税相当額 (合算分)	(17)		合算表示の料金を合計した172円に10%を乗じて算出しています。
(合計)	189		

<切り取り線>

[redacted]
20.11.20
338331
領収印付
(お客さま)

大阪支店
お客さまからの
問合せ先 (無料)
0120-747488

西日本電信電話株式会社
17円
うち、消費税相当額

金額
2020年11月分
¥189

お客さま氏名
岸本 栄 様

ご請求番号
5076167953274

電話料金等領収証
(Receipt)

第４号様式（第５[illegible]関係）（Ａ４）

整理番号
11807

領収書等貼付用紙

費目 ※該当する費目に✔をつける

- ☐ 調査研究費
- ☐ 研修費
- ☐ 会議費
- ☐ 資料作成費
- ☐ 資料購入費
- ☐ 広報・広聴費
- ☐ 人件費
- ☑ 事務費
- ☐ 事務所費
- ☐ 要請・陳情活動費

支出額 ※政務活動費充当額を記入

6,844 円

支出年月日

令和2年 11月20日

使用者 ※領収書で明白な場合は記入不要

支出内容

事務所 固定電話料金

※領収書記載金額の一部を政務活動費で計上する場合（①又は②を記入）

① 按分率を使用する場合	按分の基礎とする金額 ＿＿＿＿ 円 按分率 ＿＿＿＿ %
② 按分率を使用しない場合	充当の考え方

請求書（西日本ご利用分）

559-0002
大阪市住之江区浜口東2丁目10-12

郵便区内特別

岸本栄市政相談事務所 様

02011210104164483O

00593

NTTファイナンス

NTTファイナンス株式会社
〒108-0075 東京都港区港南1-2-7[illegible]

発行年月日 2020年11月17日発行
発行会社 NTTファイナンス株式会社
料金センター
お問合せ先 0800-3335550（無料）
【郵付先】
〒536-0025 大阪市城東区森之宮1-6-1.1.1 NLC森の宮ビル7F
社用コード M20021111003 00593 00578 00 [illegible]
61 000000 1 0 20110301

Webでのお問い合わせ先
http://contact.bill.ntt-finance.co.jp/w/?page-1

[illegible]、NTTファイナンスをご利用いただきまして誠にありがとうございます。
記の料金を請求させていただきますので、内容を十分ご確認のうえ、お支払い期限までに裏面記載の場所でお支払いをお願いします。（ 1/ 3ページ）

お客様電話番号等 (BILLING NUMBER) お客様番号 (CUSTOMER NUMBER)	請求年月 (MONTH OF ISSUE)	請求金額 (TOTAL AMOUNT)	お支払い期限 (DUE DATE)
06-6673-5530 [redacted]	2020年11月ご請求分	[redacted] 円	2020年11月30日（月

【NTTファインナンスからのお知らせ】
＊＊＊ NTTグループ各社ご請求金額 ＊＊＊
NTT西日本分ご請求額 6,844円
（合計） 6,844円 詳細については、「ご請求内訳」をご覧ください。

＊＊＊ NTTファインナンスからのお知らせ ＊＊＊
毎数月のご請求額が5,000円未満の場合は、翌月分の偶数月に2ヶ月まとめてご請求しております。
各月の料金は「ご請求内訳」をご覧ください。
※複数回線まとめてのご請求や、料金回収代行サービスをご利用の場合等は、毎月ご請求しております。

＊＊＊NTT西日本からのお知らせ＊＊＊
フレッツ光の割引サービス（光もっともっと割、Web光もっともっと割、どーんと割、どーんと学割、光はじめ割）は割引契約期間満了時に契約が自動延伸されます。自動延伸をご希望されない場合はNTT西日本へご連絡が必要です。
割引適用期間中（自動延伸後を含む）に本割引サービスを解約された場合、解約金が発生する場合があります。
なお、割引適用期間の満了月とその翌月に解約した場合には解約金は発生いたしません。
詳しくはNTT西日本フレッツ公式サイト［http://flets-w.com/wari/］でご確認ください。

お客様電話番号等 BILLING NUMBER	06-6673-5530	請求年月 MONTH OF ISSUE	2020年11月ご請求分

ご請求内訳（お客様番号 [redacted]）

内訳項目 金額(円) CHARGE BREAKDOWN BY CATEGORY (YEN)	内訳金額(円) AMOUNT (YEN)	請求内訳等詳細 DETAILS OF CHARGE BREAKDOWN（本内訳は、各サービス提供事業者が発行したものです。）	税区分 TAX
◆06-6673-5530			
◇NTT西日本ご利用分			
6,822	5,400	フレッツ 光ネクスト F 基利用料 10月 1日~10月31日	合算
	-1,590	もっともっと割L 1、2年目ビーんと割 10月1日~10月31日(16ヶ月経過後、割引額は1,690円。	合算
	1,020	ひかり電話A（エース）定額料1 10月 1日~10月31日	合算
	480	ひかり電話A（エース）定額料2 10月 1日~10月31日 ひかり電話A定額料1の合計です。	合算
	100	ひかり電話対応機器使用料 10月 1日~10月31日	合算
	344	ひかり電話（通話料） 10月 1日~10月31日 翌月への繰越額480円です。	合算
	-344	ひかり電話A（エース）定額料分過足 10月 1日~10月31日 ひかり電話A定額料にさきおし通話料から減算します。	合算
	790	ひかり電話（携帯電話等への通話料） 10月 1日~10月31日	合算
	2	ユニバーサルサービス料 10月 1日~10月31日 1番号分のご請求となります。	合算
	620	携帯電話等相当額（合計） 合算表示の料金合計×10%	
◇NTTコミュニケーションズご利用分			
22	20	ナビダイヤル/テレドーム等への通話料 10月 1日~10月31日 0570/0180等で始まる番号への通話料です。	合算
	2	消費税等相当額（合計） 合算表示の料金合計×10%	
NTT西日本分（小計） 6,844	6,844	（小計）	
◇合計			

（ 3/ 3ページ）

お客様電話番号等 BILLING NUMBER	06-6673-5530	請求年月 MONTH OF ISSUE	2020年11月ご請求分

ご請求内訳（お客様番号 4610-0781-87865）

内訳項目 金額(円) CHARGE BREAKDOWN BY CATEGORY (YEN)	内訳金額(円) AMOUNT (YEN)	請求内訳等詳細 DETAILS OF CHARGE BREAKDOWN（本内訳は、各サービス提供事業者が発行したものです。）	税区分 TAX
6,844	6,844	合計	

[redacted]分を切り取り、当社指定のコンビニエンスストア、金融機関、ゆうちょ銀行・郵便局、ドコモショップへお払い込みをお願いいたします。
the slip below and use it when paying the charges at one of our designated convenience stores, a financial institution, a post office, a docomo shop.

電話料金等払込受領証

西日本ご利用分

ご請求先氏名 岸本栄市政相談事務所 様

お客様番号 [redacted]

2020年11月ご請求分

金額(円) ¥6,844-

受取人 NTTファインナンス株式会社

お問合せ先（無料） 0800-3335550

収入印紙貼付欄

[redacted] 20.11.20 338331

第４号様式（第５関係）（Ａ４）

整理番号 11808

領収書等貼付用紙

費目 ※該当する費目に✔をつける	支出額 ※政務活動費充当額を記入
□ 調査研究費　□ 研修費　□ 会議費 □ 資料作成費　□ 資料購入費　□ 広報・広聴費 □ 人件費　☑ 事務費　□ 事務所費 □ 要請・陳情活動費	1,710 円
	支出年月日 令和2年 11 月 24 日
	使用者 ※領収書で明白な場合は記入不要 岩本 栄
支出内容 事務所灯油代	

※領収書記載金額の一部を政務活動費で計上する場合（①又は②を記入）

① 按分率を使用する場合	按分の基礎とする金額 ＿＿＿＿ 円 按分率 ＿＿＿＿ %
② 按分率を使用しない場合	充当の考え方

領収書等添付欄

コスモ石油

納品書（領収書）

タイヤキャンペーン実施中！

コスモ石油販売㈱大阪カンパニー
住之江S／S
大阪府大阪市 住之江区 西住之江
2－3－15
TEL:06-6672-0135 SS-027912
FAX: 06-6672-0135

2020年11月24日 16:13 伝票No.0122
通番2394

現金メンバー [redacted] 様 *

売上 現金固定

11400
灯油 P08 ¥1710
数量 18.00(L)
単価 @95

合計 ¥1,710
(内消費税10%(対象 ¥1710) ¥155)
釣銭 1万:8290 5千:3290 2千: 290
担当： 10 [redacted] 7534-7534 01 2020/11/24
上記にて領収書に替えさせて頂きます

第４号様式（第５関係）（Ａ４）

整理番号 12801

領収書等貼付用紙

費目 ※該当する費目に✔をつける	支出額 ※政務活動費充当額を記入
□ 調査研究費　□ 研修費　□ 会議費 □ 資料作成費　□ 資料購入費　□ 広報・広聴費 □ 人件費　☑ 事務費　□ 事務所費 □ 要請・陳情活動費	30,780 円
	支出年月日 令和2年 12 月 3 日
	使用者 ※領収書で明白な場合は記入不要 岩本栄
支出内容 事務所複合機リース料金	

※領収書記載金額の一部を政務活動費で計上する場合（①又は②を記入）

① 按分率を使用する場合	按分の基礎とする金額 ＿＿＿＿ 円 按分率 ＿＿＿＿ %
② 按分率を使用しない場合	充当の考え方

領収書等添付欄

普通預金（兼お借入明細）

11

年 月 日	摘要	お支払金額(円)	お預り金額(円)	差引残高（「－」の表示がある場合は、お借入残高を表わします。）
[redacted]				
12 02-12-03	振替	*30,780	シャープ ファイナンス	[redacted]

第４号様式（第５条関係）（Ａ４）

整理番号 12802

領収書等貼付用紙

費目 ※該当する費目に✔をつける	支出額 ※政務活動費充当額を記入
☐ 調査研究費　☐ 研修費　☐ 会議費 ☐ 資料作成費　☐ 資料購入費　☐ 広報・広聴費 ☐ 人件費　☑ 事務費　☐ 事務所費 ☐ 要請・陳情活動費	3,380 円 **支出年月日** 令和２年 12 月 9 日 **使用者** ※領収書で明白な場合は記入不要

支出内容

事務所 飲料水・メンテナンス代（来客用）

※領収書記載金額の一部を政務活動費で計上する場合（①又は②を記入）

① 按分率を使用する場合	按分の基礎とする金額 ＿＿＿＿ 円 按分率 ＿＿＿＿ %
② 按分率を使用しない場合	充当の考え方

領収書 [redacted]

岸本栄市政相談事務所　様
大阪府大阪市住之江区浜口東２丁目 10-12

伝票No 207711696980　お客様番号 [redacted]　納品者 [redacted]　1/1

		商品名	納品	残数	回収	単価	金額(税込)	訂正金額
2	✓	クリクラボトル	2	3	2	1,460	2,920	
		クリクラサーバー-YONL4*		1				
		あんしんサポート12月分				460	460	

✓印は軽減税率対象商品

ご利用可能ポイント：[redacted](1) 未
当月失効ポイント：[redacted]※12月3日現在
翌月失効ポイント：[redacted]

合計	3,380
現金受領額	3,380
8%対象	2,920
10%対象	460

お客様印

株式会社 ナ[redacted]担当携帯[redacted]
クリクラビジネ[redacted]受付時間 平日9時～18時
住之江営業所[redacted]お客様センター 0120-365-966

今回納品日	2 年 12 月 9 日

第４号様式（第５条関係）（Ａ４）

整理番号 12803

領収書等貼付用紙

費目 ※該当する費目に✔をつける	支出額 ※政務活動費充当額を記入
□ 調査研究費 □ 研修費 □ 会議費	1,710 円
□ 資料作成費 □ 資料購入費 □ 広報・広聴費	支出年月日
□ 人件費 ☑ 事務費 □ 事務所費	令和2年 12 月 10 日
□ 要請・陳情活動費	使用者 ※領収書で明白な場合は記入不要
	岸本 栄

支出内容

事務所 灯油代

※領収書記載金額の一部を政務活動費で計上する場合（①又は②を記入）

① 按分率を使用する場合	按分の基礎とする金額 ＿＿＿＿ 円 按分率 ＿＿＿＿ %
② 按分率を使用しない場合	充当の考え方

コスモ石油

納品書（領収書）

タイヤキャンペーン実施中!

コスモ石油販売㈱大阪カンパニー
住之江S／S
大阪府大阪市　住之江区　西住之江
２－３－１５
TEL:06-6672-0135　　SS-027912
FAX: 06-6672-0135

2020年12月10日 18:23　伝票No.0149
通番2212

現金メンバー　様
[redacted]
売上　現金固定

11400
灯油 P08　¥1710
数量　１８．００(L)
単価　@95

合計　¥1,710
(内消費税10%(対象　¥1710)　¥155)
釣銭　1万:8290　5千:3290　2千: 290
ｶｰﾄﾞ有効期限 99年12月
担当：　2-[redacted]
1080-1080 01 2020/12/10
上記にて領収書に替えさせて頂きます

第４号様式（第５条関係）（Ａ４）

整理番号 12804

領収書等貼付用紙

費目 ※該当する費目に✔をつける	支出額 ※政務活動費充当額を記入
□ 調査研究費　□ 研修費　□ 会議費 □ 資料作成費　□ 資料購入費　□ 広報・広聴費 □ 人件費　☑ 事務費　□ 事務所費 □ 要請・陳情活動費	2362 円 **支出年月日** 令和２年１２月１４日 **使用者** ※領収書で明白な場合は記入不要

支出内容

事務所　茶菓子代（来客用）

※領収書記載金額の一部を政務活動費で計上する場合（①又は②を記入）

① 按分率を使用する場合	按分の基礎とする金額 ＿＿＿＿ 円 按分率 ＿＿＿＿ %
② 按分率を使用しない場合	充当の考え方

欄

払込受領書
（コンビニエンスストアお支払用）

ゆうちょ銀行・郵便局でお支払いの場合左側の２枚だけをお使い下さい

払込人氏名
岸本栄市政相談事務所

お問い合わせ番号
[redacted]

金額 ¥2362
内消費税等（ 174）

受取人
SMBCファイナンスサービス㈱
アスクル担当販売店
株式会社イデックスビジネスサービス

受領印

収入印紙貼付欄
[redacted]
938331

領収日付印

金額を訂正された場合は、コンビニエンスストアでのお支払いはできません。

（お客様控）

559-0002
大阪府大阪市住之江区
浜口東２－１０－１２

岸本栄市政相談事務所

C2 510577 00002/00002[redacted] UA 様

00779618 C15-U1

ASKUL

お問い合わせ番号 [redacted]

アスクル担当販売店
株式会社イデックスビジネスサービス
新出光アスクル大阪オフィス２
大阪府吹田市
豊津町１０－３４－８F
本社：福岡市博多区冷泉町６－１８－２F
[redacted]
030057 079

TEL: 06-6673-5530　FAX: 06-6674-1208

TEL: 0120-345-939　担当：アスクル担当者

お買い上げいただきましてありがとうございます。
記載の通り、ご請求申し上げます。

[redacted] 2,362円
うち消費税等（ 174円）

お支払い日 ▶ 2020年 12月 15日
お支払い方法 ▶ 郵便／コンビニ支払

[redacted] 2,362円
[redacted] 0円
[redacted] 0円

税率別のお買い上げ金額等は裏面に表示しています。

お支払いには、別紙の払込取扱票をご利用ください。

月日／伝票番号／取引区分 お申込番号／商品名	数量	単価(円)(税込)	金額(円)(税込)	備考	税率/グループ
11/24 99577663					
154-7199 ネスカフェ エクセラ つめかえ用 1袋（160g）	1	819	819		軽 8.0 *
345-4956 伊右衛門 アソートTB120P 1箱（120パック）	1	1,543	1,543		軽 8.0
		小 計	2,362	岸本 栄様ご発注分	

第４号様式（第５〇関係）（Ａ４）

整理番号
12805

領収書等貼付用紙

費目 ※該当する費目に✔をつける	支出額 ※政務活動費充当額を記入
□ 調査研究費　□ 研修費　□ 会議費 □ 資料作成費　□ 資料購入費　□ 広報・広聴費 □ 人件費　☑ 事務費　□ 事務所費 □ 要請・陳情活動費	6,787 円
	支出年月日 令和2 年 12 月 16 日
	使用者 ※領収書で明白な場合は記入不要 岸本 栄
支出内容 携帯電話料金	

※領収書記載金額の一部を政務活動費で計上する場合（①又は②を記入）

① 按分率を使用する場合	按分の基礎とする金額	13,475 円
	按分率	50 %
② 按分率を使用しない場合	充当の考え方	

02-12-16	電話	*13,475	ソフトバンクモバイル
[redacted]			

料金内訳

	内訳金額(円)
手数料 請求書発行手数料	200
小計	200
[redacted]	
基本料 通話基本プラン [10月21日～11月20日]	3,900
割引 通話基本プラン専用2年契約	-3,700
通話料 通話基本プラン	8,720
割引 家族割引 (140円 × 100%)	-140
月額料 定額オプション	1,500
割引 定額オプション	-8,580
従料 定額オプション 無料通話分	-21
定額料 データ定額500MBプラス	5,980
割引 データ定額割引	-1,500
通信料 データ通信(5G) @0円 199883Pkt	0
通信料 データ通信(4G LTE) @0円 42055862Pkt	0
通信料 データ通信(4G) @0円 [50.26GB]	
通信料 ショートメール(SMS)	21
通信料 ショートメール(SMS) (YM/他社宛)	30
月額料 ウェブ使用料(1)	300
月額料 ソフトバンクWi-Fiスポット	467
割引 ソフトバンクWi-Fiスポット無料特典(440円 × 100%)	-467
月額料 定額レンタル機器&テク with AppleCare Services	1,160
月額料 ITトラブル基本パック	500
割引 下取りプログラム(機種変更)	-475
(下取りプログラム(機種変更) 割引適金額 合計 0円)	
端末代 分割支払金/据置金	3,230
付属品 分割支払金/据置金	411
その他 ユニバーサルサービス料	2
合計	12,538
(内課税対象額 10%)	9,372
(内課税対象額 計)	9,372
消費税等 10%	937
消費税等 計	937
ご請求金額	13,475
(税込金額 計 10%)	10,309
(課税対象外 計)	3,166
[redacted]	
＊＊＊ポイント情報（このポイントは請日時点です）＊＊＊	
■ソフトバンクポイント	
保有ポイント 0P	
当月獲得ポイント 0P	
ポイント有効期限	

ソフトバンク株式会[redacted] 発行日 2020年 12月 1日 〒105-7313 東京都港区浜松町一丁目9番1号

ご請求番号 (BILLING NUMBER) [redacted]

ご請求金額 (Total Amount Due) 13,475円

振替日 (Date for Transfer) 2020年12月18日(水)

金融機関名 (Financial Institution) ゆうちょ銀行

支店名 (Branch Name) 住宅ローン

口座種目・番号 (Account Number) 普通

ご利用月 (Month of Usage) 2020年10月分

ご請求額 (Total amount due) 13,475円

内消費税等 937円

引落し予定日 2020年12月18日

(Date for transfer)

口座振替結果は通帳の記載等でご確認くださいますようお願い致します。

Please check the result of bank transfer on your bankbook

ソフトバンクご利用料金口座振替金額のお知らせ

NOTICE OF SOFTBANK CHARGES FOR BANK TRANSFER

日頃はソフトバンクをご利用いただきまして誠にありがとうございます。

Thank you very much for using SOFTBANK Services.

お知らせ (INFORMATION)

The amount of bill for your account will be transferred on the due date. Please ensure that sufficient funds are available in your account. You will be ordered immediately service interruption or suspension if "the amount cannot be

第４号様式（第５[illegible]関係）（Ａ４）

整理番号 12806

領収書等貼付用紙

費目 ※該当する費目に✔をつける	支出額 ※政務活動費充当額を記入
□ 調査研究費　□ 研修費　□ 会議費 □ 資料作成費　□ 資料購入費　□ 広報・広聴費 □ 人件費　☑ 事務費　□ 事務所費 □ 要請・陳情活動費	1,570 円
	支出年月日 令和2年 12月 20日
	使用者 ※領収書で明白な場合は記入不要 青木 栄
支出内容 事務所灯油代	

※領収書記載金額の一部を政務活動費で計上する場合（①又は②を記入）

① 按分率を使用する場合	按分の基礎とする金額 ＿＿＿＿ 円 按分率 ＿＿＿＿ %
② 按分率を使用しない場合	充当の考え方

EneJet

納品書(領収書)
2020年12月20日 12:41

売上
上　　様 M
6-201950-00018-000
現金フリー
車両番号 [redacted]
[redacted]
灯油　　P-25
19.87L　　*
(79円)　　¥1,570
合計　　¥1,570
(消費税10%対象　¥1,570
内消費税等　¥143)
お預り　¥1,570
お釣り　¥0
現金でお買上げの場合は領収書がわりとなります。

林兼石油株式会社
セルフ住之江公園
大阪府大阪市住之江
新北島1丁目5－17
TEL:06-6685-6601　SS-201950
ﾚｼｰﾄNo 1892-09　ﾃﾞｰﾀNo3115-3116
099セルフ住之　2020/12/20

第４号様式（第５条関係）（Ａ４）

整理番号
12807

領収書等貼付用紙

費目 ※該当する費目に✔をつける	支出額 ※政務活動費充当額を記入
	2844 円
☐ 調査研究費　☐ 研修費　☐ 会議費 ☐ 資料作成費　☐ 資料購入費　☐ 広報・広聴費 ☐ 人件費　☑ 事務費　☐ 事務所費 ☐ 要請・陳情活動費	支出年月日 令和 2 年 12 月 20 日
	使用者 ※領収書で明白な場合は記入不要 芦本 栄
支出内容 事務所 灯油代	

※領収書記載金額の一部を政務活動費で計上する場合（①又は②を記入）

① 按分率を使用する場合	按分の基礎とする金額 ＿＿＿＿ 円 按分率 ＿＿＿＿ %
② 按分率を使用しない場合	充当の考え方

EneJet

納品書(領収書)
2020年12月20日 12:38

売上
上　　様 M
6-201950-00018-000
現金フリー
車両番号 [redacted]
[redacted]
灯油　　P-25
36.00L　　*
79円　　¥2,844
合計　¥2,844
(消費税10%対象　¥2,844
内消費税等　¥259)
お預り　¥10,000
お釣り　¥7,156
現金で3万円以上の販売は領収書がございません。

林兼石油株式会社
セルフ住之江公園
大阪府大阪市住之江
新北島１丁目５－１７
TEL:06-6685-6601　SS-201950
レシートNo 1889-09　データNo3107-3108
099セルフ住之　2020/12/20

第４号様式（第５条関係）（Ａ４）

整理番号 12808

領収書等貼付用紙

費目 ※該当する費目に✔をつける

- ☐ 調査研究費
- ☐ 研修費
- ☐ 会議費
- ☐ 資料作成費
- ☐ 資料購入費
- ☐ 広報・広聴費
- ☐ 人件費
- ☑ 事務費
- ☐ 事務所費
- ☐ 要請・陳情活動費

支出額 ※政務活動費充当額を記入

1,953 円

支出年月日

令和2年12月21日

使用者 ※領収書で明白な場合は記入不要

支出内容

携帯電話料金 (ipad代)

※領収書記載金額の一部を政務活動費で計上する場合（①又は②を記入）

① 按分率を使用する場合	按分の基礎とする金額	3907 円
	按分率	50 %
② 按分率を使用しない場合	充当の考え方	

領収書等添付欄

払込受領証
（金融機関兼用）

払込人氏名
岸本　栄　様

ご請求先番号
[redacted]

請求年月
2020年11月

金　額
3,907円

受取人
ソフトバンク株式会社(モバイル)

受領印

収入印紙貼付欄

ローソン

20.12.21 日銀印

[redacted]

338331

お客さま控

559-0002
大阪府大阪市住之江区浜口東２丁目１０－１２

岸本　栄　様

発行日　2020年12月11日

SoftBank　ソフトバンク株式会[redacted]

〒105-7317 東京都港区東新橋一丁目9番1号

ソフトバンクカスタマーサポート
https://u.softbank.jp/2ZVvzyl
※オペレーターをご希望のかたもこちらから

000000-0000666-00001/00001
K-1163AW13510000666#

b1020/980030838920+11c

ご請求年月 (INVOICE MONTH)	2020年　11月分
ご請求額 (TOTAL AMOUNT)	3,907円
お支払期日 (PLEASE PAY BY)	2020年12月28日（月）

ご請求額の内訳を裏面・または別紙に記載しておりますので、ご確認頂きますようお願いいたします。
口座振替でお申込の場合も、金融機関との手続き上、初回及び第2回目のお支払いにつきましては金融機関窓口・裏面に記載されているお近くのコンビニエンスストア各窓口等へお支払いをお願いすることがあります。下の払込取扱票で、お支払いをお願いいたします。

ご利用料金をソフトバンクショップ窓口でお支払いされる際は、本請求書をお持ちください。お持ちいただけない お客さまには、お支払いをお断りする場合がございますので、ご了承ください。

ご請求先番号 (BILLING NUMBER)
[redacted]

日頃はソフトバンクをご利用いただきまして、誠にありがとうございます。お支払期日までに、金融機関窓口・裏面に記載されているお近くのコンビニエンスストア各窓口等へ、お支払いをお願いいたします。
Please make payment at financial institutions or convenience stores printed on the back.

なお、お支払い期日を過ぎますと、延滞利息がかかることや、ご利用が停止になること、ならびに弊社が請求する電力などに関連する割引が解除になる場合がございますので、必ず期日までにお支払いをお願いいたします。

Summary of your charges
ご利用料金内訳明細書

000000-0000666-00001/00001
K-1163AW13510000666

請求先名：　岸本　栄　様

請求先番号：
Billing Number
[redacted]

お客さまご契約数　1 件　　お客さまのご請求締日は毎月末日になります。

電話番号(お客さま番号等)	料金内訳	内訳金額(円)	税区分
[redacted]	ご契約明細 [illegible]		
	基本料 (iPad専用) ベーシックデータ定額プラン for 4GLTE (法人)	5,700	10%
	[illegible]	-2,750	10%
	通信料 4GLTE iPad通信@0円 3855099Pkt (通信量合計 3855099Pkt [0.46GB])	0	10%
	月額料 ウェブ利用料	300	10%
	月額料 ソフトバンクWi-Fiスポット(i)	467	10%
	割引 月額料 ソフトバンクWi-Fiスポット(i) (467円 × 100%)	-467	10%
	月額料 デザリングオプション	500	10%
	割引 月額料 デザリングオプション (500円 × 100%)	-500	10%
	月額料 レンタル保守パック(i) [10%]	330	内 8
	その他 ユニバーサルサービス料	2	10%
	合計	3,582	
	(内課税対象額 10%)	3,252	
	(内課税対象額 計)	3,252	
	消費税等 10%	325	
	消費税等 計	325	
	ご請求金額	3,907	
	(税込金額 計 10%)	3,907	
[redacted]	***ポイント情報 (このポイントは締日時点です) ***		
	現ソフトバンクポイント		
	保有ポイント 0P		
	毎月基本ポイント 0P		
	ポイント有効期限		

第４号様式（第５条関係）（Ａ４）

整理番号 12809

領収書等貼付用紙

費目 ※該当する費目に✔をつける

- ☐ 調査研究費
- ☐ 研修費
- ☐ 会議費
- ☐ 資料作成費
- ☐ 資料購入費
- ☐ 広報・広聴費
- ☐ 人件費
- ☑ 事務費
- ☐ 事務所費
- ☐ 要請・陳情活動費

支出額 ※政務活動費充当額を記入

81 円

支出年月日

令和２年 12月 21日

使用者 ※領収書で明白な場合は記入不要

支出内容

事務所 FAX料金

※領収書記載金額の一部を政務活動費で計上する場合（①又は②を記入）

① 按分率を使用する場合	按分の基礎とする金額 ＿＿＿＿ 円 按分率 ＿＿＿＿ %
② 按分率を使用しない場合	充当の考え方

領収書等添付欄

電話料金等領収証
(Receipt)

ご請求番号
6096768155292

お客さま氏名
岸本 栄 様

金額
2020年 12月分
¥81
うち、消費税相当額
6円

西日本電信電話株式会社
大阪支店
お客さまからの
料金お問合せ先（無料）
0120-747488

収入印紙貼付欄
領収日 20.12.21
33833 印
(お客さま)

社用コード 17796

ご利用料金内訳書 お客さま番号 (06)6674-1208

料金内訳名	金額(円)	税区分	ご利用期間等のお知らせ
【NTT西日本ご利用分】			
ダイヤル通話料	8	合算	11月 1日～11月30日分のお請求分は0円でした。
(内訳) ケンタくん適用分	(8)		次回(次月分)の割引計算期間は、12月 1日～12月31日です。
(内訳) ケンタくん適用通話料	<8>		ケンタくんをご利用になられた場合、8円となります。
(内訳) 通常通話料適用分	(0)		
(小計)	8		
【NTTコミュニケーションズご利用分】			
ダイヤル通話料	67	合算	11月 1日～11月30日
消費税相当額	6		
(内訳) 消費税相当額(合算分)	(6)		合算表示の料金を合計した67円に10%を乗じて算出しています。
(小計)	73		
(合計)	81		

NTT西日本 | 西日本電信電話株式会社 大阪支店

TEL 0120-747488
送付先:〒812-0012
福岡市博多区 博多駅中央街
博多郵便局 私書箱112号

社用コード 101001211001 18910 17796 20
NTT西日本料金請求書
(NTTWEST-Bill)

559-0002
大阪市住之江区浜口東2丁目10-12

岸本 栄 様

※電話番号をお確かめのうえ、お間違えのないようお願いいたします。

料金お問合せ先 (無料) 0120-747488
電話番号(0570-ではじまる番号)(有料) 0570-000-290
電話のご注文・お問合せは用番なしの116)へ(無料) 0800-2000116へ
電話の故障は用番なしの113)へ(無料) 携帯電話・PHSからは 0120-444113へ
フレッツサービス・ひかり電話に関するご注文・お問合せは 0120-116116へ
フレッツサービス・ひかり電話に関する故障は 0120-248995へ

2020年12月17日発行

日ごろ、NTT西日本をご利用いただきまじてありがとうございます。
裏面のお支払場所にこの請求書をご持参のうえ、お支払いください。
ご利用料金の内訳については、裏面をご覧ください。
※お支払期限後に支払われた場合は、年14.5%(1日当たり約0.04%)の延滞利息をお支払いいただく場合もあります。

お客さま番号 (06)6674-1208 ご請求番号 6096768155292	ご請求年月 2020年12月分	ご請求額 (Charge) 81 円	お支払期限 (Due Date) 2021年 1月 4日
ご請求の内訳	金額 (円)	お知らせ	
【NTT西日本ご利用分】			
NTTコミュニケーションズご利用分	73		
(小計)	81	詳細については、「ご利用料金内訳書」をご覧ください。	

第４号様式（第５条関係）（Ａ４）

整理番号 12810

領収書等貼付用紙

費目 ※該当する費目に✔をつける	支出額 ※政務活動費充当額を記入
□ 調査研究費　□ 研修費　□ 会議費 □ 資料作成費　□ 資料購入費　□ 広報・広聴費 □ 人件費　☑ 事務費　□ 事務所費 □ 要請・陳情活動費	6,831 円
	支出年月日 令和2年12月21日
	使用者 ※領収書で明白な場合は記入不要
支出内容 事務所　固定電話料金	

※領収書記載金額の一部を政務活動費で計上する場合（①又は②を記入）

① 按分率を使用する場合	按分の基礎とする金額 ＿＿＿＿ 円 按分率 ＿＿＿＿ %
② 按分率を使用しない場合	充当の考え方

領収書等添付欄

電話料金等払込受領証
西日本ご利用分

ご請求先氏名
岸本栄市政相談事務所　様

お客様番号
[redacted]

2020年12月ご請求分

金額(円)
¥6,831-

受取人
NTTファイナンス株式会社

お問合せ先（無料）
0800-3335550

領収日附印
20.12.21
[redacted]

収入印紙貼付欄

ATMまたはゆうちょ銀行・郵便局でお支払いの場合は、左側2枚をお出しください。上記以外でお支払いの場合は切り取らないでください。

（金融機関・CVS用）→お客様

請求書（西日本ご利用分）

559-0002
大阪市住之江区浜口東2丁目10-12

郵便区内特別

岸本栄市政相談事務所　様

02012210104519910 9

17117

Webでのお問い合わせ先
http://contact.bill.ntt-finance.co.jp/hw/?page-1

NTTファイナンス

NTTファイナンス株式会社
〒108-0075 東京都港区港南1-2-70

発行年月日　2020年12月17日発行
発行会社　NTTファイナンス株式会社
料金センター
お問合せ先　0800-3335550（無料）
〒536-0025　大阪市城東区森之宮1-6　NLC森の宮ビルアネックス
社内コード　M2002111003 17117 17050 00 J 01 100000 1 0　20120301J

日頃、NTTファイナンスをご利用いただきまして誠にありがとうございます。
下記の料金を請求させていただきますので、内容を十分ご確認のうえ、お支払い期限までに裏面記載の場所でお支払いをお願いします。（　1/　2ページ

お客様電話番号等 BILLING NUMBER / お客様番号 CUSTOMER NUMBER	請求年月 MONTH OF ISSUE	ご請求金額 TOTAL AMOUNT	支払期限 DUE DATE
06-6673-5530 [redacted]	2020年12月ご請求分	6,831円	2021年1月4日(月)

お客様電話番号等 BILLING NUMBER	請求年月 MONTH OF ISSUE
06-6673-5530	2020年12月ご請求分

ご請求内訳（お客様番号 [redacted]）

内訳項目 金額(円) CHARGE BREAKDOWN BY CATEGORY (YEN)	内訳金額(円) AMOUNT (YEN)	請求内訳等詳細 DETAILS OF CHARGE BREAKDOWN（本内訳は、各サービス提供事業者が発行したものです。）	税区分 TAX
◆06-6673-5530			
◇NTT西日本ご利用分 6,831	5,400	フレッツ 光ネクスト F 単利用料 11月 1日～11月30日	合算
	1,590	[illegible] 11月 1日～11月30日 [illegible]月経過後、割引額は1,690円。	合算
	1,020	ひかり電話A（エース）定額料1 11月 1日～11月30日	合算
	480	ひかり電話A（エース）定額料2 11月 1日～11月30日	合算
		[illegible]料は年額で計算され定額料[illegible]の合計[illegible]す。	
	100	ひかり電話対応機器使用料 11月 1日～11月30日	合算
	120	ひかり電話（通話料） 11月 1日～11月30日 翌月への通話料は480円[illegible]	合算
	-120	ひかり電話A（エース）定額料分通話 11月 1日～11月30日 ひかり電話A定額料に含まれた通話料から減算します。	合算
	798	ひかり電話（携帯電話等への通話料） 11月 1日～11月30日	合算
	2	ユニバーサルサービス料 11月 1日～11月30日 1番号分のご請求となります。	合算
	621	消費税等相当額（合計） 合算表示の料金合計×10%	
◇合計 6,831	6,831	合計	

8

第４号様式（第[illegible]関係）（Ａ４）

整理番号 12811

領収書等貼付用紙

費目 ※該当する費目に✔をつける	支出額 ※政務活動費充当額を記入
□ 調査研究費 □ 研修費 □ 会議費 □ 資料作成費 □ 資料購入費 □ 広報・広聴費 □ 人件費 ☑ 事務費 □ 事務所費 □ 要請・陳情活動費	2,450 円
	支出年月日 令和2年 12月 28日
	使用者 ※領収書で明白な場合は記入不要 岸本 栄
支出内容 NHK放送受信料	

※領収書記載金額の一部を政務活動費で計上する場合（①又は②を記入）

① 按分率を使用する場合	按分の基礎とする金額 ＿＿＿＿ 円 按分率 ＿＿＿＿ %
② 按分率を使用しない場合	充当の考え方

領収書等添付欄

[redacted]

02-12-28 NHK *2,450 NHK

[redacted]

NHK 放送受信料領収証

岸本 栄 様

お客様番号 [redacted] 振替日 令和 2年12月28日

[redacted] 2,450 円

お支払期間 令和 2年12月 ～ 令和 3年 1月

件数 地上契約 1

取扱金融機関 口座番号等の表示を希望されるお客様はご連絡ください

次回振替予定日 令和 3年 2月26日

上記放送受信料を口座振替により領収いたしました。

日本放送協会 [redacted]

NHKホームページ

パソコン http://nhk.jp スマートフォン ･･･>

お問い合わせ先（電話番号のかけ間違いのないようご注意ください。）

受信料関係のお問い合わせ 0570－077－077

転居等のお届け(フリーダイヤル) 0120－151515

放送番組についてのご照会 06－6949－5500

[redacted]

IP電話等をご使用の方で、フリーダイヤル等ご利用いただけない場合は、050－3786－5003をご利用ください。

受信料のお支払いありがとうございました。

第４号様式（第５条関係）（Ａ４）

整理番号 01801

領収書等貼付用紙

費目 ※該当する費目に✔をつける	支出額 ※政務活動費充当額を記入
	30,780 円
☐ 調査研究費 ☐ 研修費 ☐ 会議費	支出年月日
☐ 資料作成費 ☐ 資料購入費 ☐ 広報・広聴費	令和3年 1月 4日
☐ 人件費 ☑ 事務費 ☐ 事務所費	使用者 ※領収書で明白な場合は記入不要
☐ 要請・陳情活動費	岸本 栄

支出内容

事務所複合機リース料金

※領収書記載金額の一部を政務活動費で計上する場合（①又は②を記入）

① 按分率を使用する場合	按分の基礎とする金額 ＿＿＿＿ 円 按分率 ＿＿＿＿ %
② 按分率を使用しない場合	充当の考え方

領収書等添付欄

[redacted]

03-01-04	振替	*30,780	ｼｬｰﾌﾟﾌｧｲﾅﾝｽ	[redacted]

[redacted]

○他店支払いの小切手等でご入金のときは、摘要欄にお払戻しができる予定日を表示します。お支払可能時刻は小切手等の種類により異ります。詳細は窓口にご照会ください。

11

第４号様式（第５条関係）（Ａ４）

整理番号
01802

領収書等貼付用紙

費目 ※該当する費目に✔をつける	支出額 ※政務活動費充当額を記入
□ 調査研究費　□ 研修費　□ 会議費 □ 資料作成費　□ 資料購入費　□ 広報・広聴費 □ 人件費　☑ 事務費　□ 事務所費 □ 要請・陳情活動費	1,422 円
	支出年月日 令和3年 1月 9日
	使用者 ※領収書で明白な場合は記入不要 岸本栄
支出内容 事務所灯油代	

※領収書記載金額の一部を政務活動費で計上する場合（①又は②を記入）

① 按分率を使用する場合	按分の基礎とする金額 ＿＿＿＿ 円 按分率 ＿＿＿＿ %
② 按分率を使用しない場合	充当の考え方

領収書等添付欄

EneJet

納品書(領収書)
2021年01月09日 16:01

売上
上　　様 M
6-201950-00018-000
現金フリー
車両番号 [redacted]
灯油　P-25
18.00L　79円　*
合計　¥1,422
(消費税10%対象　¥1,422
内消費税等　¥129)
お預り　¥1,522
お釣り　¥100
現金でお渡しした場合は領収書が発行されます。

㈱兼石油株式会社
セルフ住之江公園
大阪府大阪市住之江
新北島１丁目５－１７
TEL:06-6685-6601　SS-201950
レシートNo 3208-09　データNo9866-9867
099セルフ住之　2021/01/10

第４号様式（第５[illegible]関係）（Ａ４）

整理番号 01803

領収書等貼付用紙

費目 ※該当する費目に✔をつける	支出額 ※政務活動費充当額を記入
□ 調査研究費　□ 研修費　□ 会議費 □ 資料作成費　□ 資料購入費　□ 広報・広聴費 □ 人件費　☑ 事務費　□ 事務所費 □ 要請・陳情活動費	1,422 円
	支出年月日 令和3 年 1 月 9 日
	使用者 ※領収書で明白な場合は記入不要 岸本 栄
支出内容 事務所灯油代	

※領収書記載金額の一部を政務活動費で計上する場合（①又は②を記入）

① 按分率を使用する場合	按分の基礎とする金額 ＿＿＿＿ 円 按分率 ＿＿＿＿ %
② 按分率を使用しない場合	充当の考え方

領収書等添付欄

EneJet

納品書(領収書)
2021年01月09日 15:59

売上
上 様 M
6-201950-00018-000
現金フリー
車両番号 [redacted]
灯油 P-25
18.00L 79円 * ¥1,422
合計 ¥1,422
(消費税10%対象 ¥1,422
内消費税等 ¥129)
お預り ¥5,000
お釣り ¥3,578
現金でお釣りの場合は領収書にかえさせて頂きます

林兼石油株式会社
セルフ住之江公園
大阪府大阪市住之江
新北島１丁目５－１７
TEL:06-6685-6601 SS-201950
レジNo 3204-09 データNo9857-9858
099セルフ住之 2021/01/10

第４号様式（第５[illegible]関係）（Ａ４）

整理番号 01804

領収書等貼付用紙

費目 ※該当する費目に✔をつける	支出額 ※政務活動費充当額を記入
□ 調査研究費　□ 研修費　□ 会議費 □ 資料作成費　□ 資料購入費　□ 広報・広聴費 □ 人件費　☑ 事務費　□ 事務所費 □ 要請・陳情活動費	6875 円
	支出年月日 令和3年 1月12日
	使用者 ※領収書で明白な場合は記入不要 岸本 栄
支出内容 名刺印刷代	

※領収書記載金額の一部を政務活動費で計上する場合（①又は②を記入）

① 按分率を使用する場合	按分の基礎とする金額 13750 円 按分率 50 %
② 按分率を使用しない場合	充当の考え方

領収書等添付欄

領収証

大阪市会議員
岸本 栄 様 No.

金額 ¥13750

但 名刺印刷代

令和3年 1月12日 上記正に領収いたしました

内訳
税抜金額
消費税額（ %）
税抜金額
消費税額（ %）

有限会社 鈴木[redacted]
〒558-0003 大阪市住吉区[redacted]
TEL06-6695-6037 FAX06-[redacted]

登録番号

第４号様式（第５条関係）（Ａ４）

整理番号
01805

領収書等貼付用紙

費目 ※該当する費目に✔をつける	支出額 ※政務活動費充当額を記入
□ 調査研究費　□ 研修費　□ 会議費 □ 資料作成費　□ 資料購入費　□ 広報・広聴費 □ 人件費　☑ 事務費　□ 事務所費 □ 要請・陳情活動費	3,380 円 **支出年月日** 令和3 年 1 月 13 日 **使用者** ※領収書で明白な場合は記入不要

支出内容

事務所の飲料水とそのメンテナンス代として

※領収書記載金額の一部を政務活動費で計上する場合（①又は②を記入）

① 按分率を使用する場合	按分の基礎とする金額	円
	按分率	%
② 按分率を使用しない場合	充当の考え方	

領収書　[redacted]

岸本栄市政相談事務所　様
大阪府大阪市住之江区浜口東２丁目 10-12

伝票No 207711872946　お客様番号 [redacted]　納品者 [redacted]　1/1

		商品名	納品	残数	回収	単価	金額(税込)	訂正金額
2	✓	クリクラボトル	2	3	2	1,460	2,920	
		クリクラサーバー YONL4*		1				
		あんしんサポート1月分				460	460	

✓印は軽減税率対象商品

合　計	3,380
現金受領額	3,380
8%対象	2,920
10%対象	460

ご利用可能ポイント [redacted] (1) 未
当月失効ポイント [redacted] ※1月7日現在
翌月失効ポイント [redacted]

お客様印

株式会社 ナ[redacted]　担当携帯 [redacted]
クリクラビジネス[redacted]　受付時間 平日9時～18時
住之江営業所 [redacted]　お客様センター 0120-365-966

今回納品日	3 年 1 月 13 日

第４号様式（第５条関係）（Ａ４）

整理番号
01806

領収書等貼付用紙

費目 ※該当する費目に✔をつける	支出額 ※政務活動費充当額を記入
	8,197 円
☐ 調査研究費　☐ 研修費　☐ 会議費	支出年月日
☐ 資料作成費　☐ 資料購入費　☐ 広報・広聴費	令和3年 1月 18日
☐ 人件費　☑ 事務費　☐ 事務所費	使用者 ※領収書で明白な場合は記入不要
☐ 要請・陳情活動費	岸本 栄
支出内容	
携帯電話料金	

※領収書記載金額の一部を政務活動費で計上する場合（①又は②を記入）

① 按分率を使用する場合	按分の基礎とする金額	16,394 円
	按分率	50 %
② 按分率を使用しない場合	充当の考え方	

[redacted]

03-01-18	電話	*16,394	ソフトバンクモバイル

○他店支払いの小切手等でご入金のときは、摘要欄にお払戻しができる予定日を表示します。お支払可能時刻は小切手等の種類により異なります。詳細は窓口にご照会ください。

[redacted]

電話番号(お客さま番号等)	料金内訳	内訳金額(円)
[redacted]	手数料 請求書発行手数料	200
	小計	200
	基本料	3,900
	割引	-2,700
	通話料	7,020
	割引	-580
	月額料	12,500
	無料通話分	-6,460
	無料通話分(SMS)	-12
	月額料	5,980
	月額料	1,500
	通話料	0
	通話料	30
	通話料(SMS)	12
	通話料(SMS)	30
	月額料	3,000
	月額料	467
	月額料	-467
	月額料	133
	月額料	1,005
	月額料 with AppliCare Services	118
	割引	-500
	割引	-500
	手数料	3,250
	手数料	3,000
	小計	15,198
	(税抜対象額 1.0%)	14,968
	(内消費税等額 計)	1,498
	消費税等 計	1,496
	請求金額	16,694
	(税込金額 計 10%)	13,164
	(税抜対象額 計)	3,230
[redacted]	ポイント情報(このポイントは確定値です)	
	ソフトバンクポイント	
	保有ポイント	0P
	今月基本ポイント	0P

[redacted]

ソフトバンク株式会社 [redacted]市6日 2021年 1月 1日 105-7529 東京都港区浜松町一丁目7番1号

2020年 12月分

ご請求金額(BILLING NUMBER) [redacted]

ご請求額(Total Amount Due) [redacted]円

振替日(Date for transfer) 2021年 1月18日(月)

金融機関名(Financial institution) りそな銀行

支店名(Branch) 住吉

口座種目/口座番号(Account Number) 普通 ********

ご利用月(Month of issue) 2020年12月分

ご請求額(Total amount due) 15,475円

(内消費税等額) 937円

引落(入金)日 2020年12月16日

(Date for transfer)

金融機関口座の残高をご確認下さいますようお願い申し上げます。

Please check the result of bank transfer on your bankbook.

ソフトバンクご利用料金口座振替金額のお知らせ

(INFORMATION)

第４号様式（第５条関係）（Ａ４）

整理番号 01807

領収書等貼付用紙

費目 ※該当する費目に✔をつける	支出額 ※政務活動費充当額を記入
	2,844 円
☐ 調査研究費 ☐ 研修費 ☐ 会議費	支出年月日
☐ 資料作成費 ☐ 資料購入費 ☐ 広報・広聴費	令和3 年 1 月 20 日
☐ 人件費 ☑ 事務費 ☐ 事務所費	使用者 ※領収書で明白な場合は記入不要
☐ 要請・陳情活動費	岸本栄

支出内容

事務所灯油代

※領収書記載金額の一部を政務活動費で計上する場合（①又は②を記入）

① 按分率を使用する場合	按分の基礎とする金額 ＿＿＿＿ 円 按分率 ＿＿＿＿ %
② 按分率を使用しない場合	充当の考え方

EneJet

納品書(領収書)

2021年01月20日 17:47

売上
上　　様 M
6-201950-00018-000
現金フリー
車両番号 [redacted]
[redacted]

灯油　　P-25
36.00L　　*
79円　　¥2,844

合計　¥2,844
(消費税10%対象　¥2,844
内消費税等　¥259)
お預り　¥3,000
お釣り　¥156

現金でお買上げの場合は領収書にかえさせて頂きます。

林兼石油株式会社
セルフ住之江公園
大阪府　大阪市　住之江
新北島１丁目５－１７
TEL:06-6685-6601　SS-201950
ﾚｼｰﾄNo 5788-09　ﾃﾞｰﾀNo1398-1399
099セルフ住之　2021/01/21

第４号様式（第５条関係）（Ａ４）

整理番号
01808

領収書等貼付用紙

費目 ※該当する費目に✔をつける	支出額 ※政務活動費充当額を記入
□ 調査研究費　□ 研修費　□ 会議費 □ 資料作成費　□ 資料購入費　□ 広報・広聴費 □ 人件費　☑ 事務費　□ 事務所費 □ 要請・陳情活動費	1,953 円 **支出年月日** 令和3年 1月 22日 **使用者** ※領収書で明白な場合は記入不要

支出内容

携帯電話料金　(ipad代)

※領収書記載金額の一部を政務活動費で計上する場合（①又は②を記入）

① 按分率を使用する場合	按分の基礎とする金額	3,907 円
	按分率	50 %
② 按分率を使用しない場合	充当の考え方	

559-0002
大阪府大阪市住之江区浜口東２丁目１０－１２
岸本 栄 様

000000-0000566-00001/00001
K-1263AW13510000566#
b1020+980030838921111c

発行日 2021 年 1月11日

SoftBank　ソフトバンク株式会社

〒105-7529 東京都港区海岸一丁目7番1号

お問合せ先 (INFORMATION)
ソフトバンクカスタマーサポート
https://u.softbank.jp/2ZVvzyl
ムオペレーターをご希望のかたもこちらから

ご請求年月	2020年 12月分
ご請求額	3,907円
お支払期日	2021年 1月26日 (火)

ご請求額の内訳を裏面・または別紙に記載しておりますので、ご確認頂きますようお願いいたします。
口座振替でお申込の場合も、金融機関との手続を上、初回及び第2回目のお支払いにつきましては金融機関窓口・裏面に記載されているお近くのコンビニエンスストア各窓口等へお支払いをお願いすることがあります。下の払込取扱票で、お支払いをお願いいたします。

ご利用料金をソフトバンクショップ窓口でお支払いされる際は、本請求書をお持ちくださいませ。お持ちいただけない場合で本には「お支払いを断りする場合がございますのでご了承ください。

ご請求先番号 [redacted]

日頃はソフトバンクをご利用いただきまして、誠にありがとうございます。お支払期日までに、金融機関窓口・裏面に記載されているお近くのコンビニエンスストア各窓口等へ、お支払いをお願いいたします。
Please make payment at financial institutions or convenience stores printed on the back.

なお、お支払い期日を過ぎますと、延滞利息がかかることや、ご利用が停止になること、ならびに弊社が請求する権力などに関連する割引が解除になる場合がございますので、必ず期日までにお支払いをお願いいたします。

お知らせ (INFORMATION)

ご利用料金を含むレンタルサービスに関するお問合せは「ソフトバンクレンタルヘルプデスク」までご連絡をお願いいたします。
<ソフトバンクレンタルヘルプデスク>
TEL：0120-934-265
受付時間　9：00～18：00
※FAQ・チャット機能がリリースされました。
https://bit.ly/37jQZu2
※法人コンシェルサイトにてレンタル故障、紛失受付が24時間受付可能です。ぜひご利用下さい。

今月のトピックス TOPICS

●口座振替をご利用のお客さまで、残高不足により一定の回数で引き落としができなかった場合、振込用紙によるご請求書（手数料有料）にお支払い方法を変更することがあります。（別途、払込処理手数料も発生します）
●2021年1月お引き落とし分より、一部金融機関の通帳印字が変更になります。（例）ソフトバンクMB（セディナ）→ソフトバンクMB（SMFS）等
●SoftBank光／SoftBankAirの請求の内訳はMy SoftBankをご確認ください。

Summary of your charges
ご利用料金内訳明細書

000000-0000566-00001/00001
K-1263AW13510000566

請求先名：　岸本 栄　様

請求先番号：[redacted]
Billing Number

お客さまご契約数　1 件　　お客さまのご請求締日は毎月末日になります。

電話番号(お客さま番号等)	料金内訳	内訳金額(円)
[redacted]	[redacted]	5,700
	[redacted]	-2,750
	通信料 4GLTE iPad通信@0円 193008Pkt	0
	(通信量合計 193008Pkt (0.03GB))	
	月額料 クラブ使用料	300
	月額料 ソフトバンクWiーFiスポット(1)	467
	割引 月額料 ソフトバンクWiーFiスポット(1) (467円 × 100%)	-467
	月額料 ナザリングオプション	500
	割引 月額料 ナザリングオプション (500円 × 100%)	-500
	月額料 レンタル保守パック(1) [10%]	330
	その他 ユニバーサルサービス料	2
	合計	3,582
	(内税対象額 10%)	3,255
	(内消費税対象額 計)	3,255
	消費税等 10%	325
	消費税等 計	325
	ご請求金額	3,907
	(税込金額 計 10%)	3,907
[redacted]	＊＊＊ポイント情報（このポイントは締日時点です）＊＊＊	
	無ソフトバンクポイント	
	保有ポイント 0P	
	当月寄与ポイント 0P	
	ポイント有効期限	

払込受領証（金融機関兼用）

払込人氏名	岸本 栄 様
ご請求先番号	[redacted]
請求年月	2020年12月
金額	3,907円
受取人	ソフトバンク株式会社(モバイル)
受領印	収入印紙貼付欄 [redacted] 21.1.22 338331

お客さま控

第４号様式（第５条関係）（Ａ４）

整理番号
01809

領収書等貼付用紙

費目 ※該当する費目に✔をつける	支出額 ※政務活動費充当額を記入
□ 調査研究費　□ 研修費　□ 会議費 □ 資料作成費　□ 資料購入費　□ 広報・広聴費 □ 人件費　☑ 事務費　□ 事務所費 □ 要請・陳情活動費	23 円
	支出年月日 令和3年 1月22日
	使用者 ※領収書で明白な場合は記入不要

支出内容

事務所 FAX料金

※領収書記載金額の一部を政務活動費で計上する場合（①又は②を記入）

① 按分率を使用する場合	按分の基礎とする金額 ＿＿＿＿ 円 按分率 ＿＿＿＿ %
② 按分率を使用しない場合	充当の考え方

NTT西日本 | 西日本電信電話株式会社 大阪支店

TEL 0120-747488
宛先：〒812-0012
福岡市博多区 博多駅中央街
博多郵便局 私書箱１１２号

社用コード 101001211001 16594 15479 20*
NTT西日本料金請求書
(NTTWEST-Bill)

559-0002
大阪市住之江区浜口東２丁目10－12

岸本 栄 様

2021年 1月18日発行

日ごろ、NTT西日本をご利用いただきましてありがとうございます。
裏面のお支払場所にこの請求書をご持参のうえ、お支払いください。
ご利用料金の内訳については、裏面をご覧ください。
※お支払期限後に支払われた場合は、年14.5%(1日当たり約0.04%)の延滞利息をお支払いいただく場合もあります。

※電話番号をお確かめのうえ、お間違えのないようお願いいたします。
料金お問合せ 0120-747488
故障のご申告・お問合せ以外の「18」へ(無料) 0800-2000116へ
電話の故障は 局番なしの「113」へ(無料) 携帯電話・PHSから 0120-444113へ
フレッツサービス・ひかり電話に関するご注文・お問合せは 0120-116116へ
フレッツサービス・ひかり電話に関する故障は 0120-248995へ

お客さま番号	ご請求年月	ご請求額(Charge)	お支払期限(Due Date)
(06)6674-1208 ご請求番号 8026467953814	2021年 1月分	23円	2021年 2月 1日

ご請求の内訳	金額(円)	お知らせ
	23	
(合計)	23	詳細については、「ご利用料金内訳書」をご覧ください。

社用コード 15479

ご利用料金内訳書 お客さま番号 (06)6674-1208

1 ページ

料金内訳名	金額(円)	税区分	ご利用期間等のお知らせ
【NTTコミュニケーションズご利用分】			
ダイヤル通話料	21	合算	12月1日～12月31日
消費税相当額	2		
(内訳) 消費税相当額(合算分)	(2)		合算表示の料金を合計した額に10%を乗じて算出しています。
(合計)	23		消費税等対象額

電話料金等領収証 (Receipt)

ご請求番号 8026467953814

お客さま氏名 岸本 栄 様

金額 2021年 1月分 ¥23

うち、消費税相当額 2円

西日本電信電話株式会社 大阪支店

お客さまからの料金お問合せ先 (無料) 0120-747488

領収日付印 '21.1.22 [redacted]338331

収入印紙 (お客さま)

第４号様式（第５条関　（Ａ４）

整理番号
01810

領収書等貼付用紙

費目 ※該当する費目に✔をつける	支出額 ※政務活動費充当額を記入
☐ 調査研究費　☐ 研修費　☐ 会議費 ☐ 資料作成費　☐ 資料購入費　☐ 広報・広聴費 ☐ 人件費　☑ 事務費　☐ 事務所費 ☐ 要請・陳情活動費	6,802 円 **支出年月日** 令和3年 1 月 22 日 **使用者** ※領収書で明白な場合は記入不要
支出内容 事務所　固定電話料金	

※領収書記載金額の一部を政務活動費で計上する場合（①又は②を記入）

① 按分率を使用する場合	按分の基礎とする金額 ＿＿＿＿ 円 按分率 ＿＿＿＿ %
② 按分率を使用しない場合	充当の考え方

領収書等添付欄

電話料金等払込受領証
西日本ご利用分

ご請求先氏名
岸本栄市政相談事務所　様

お客様番号
[redacted]

2021年　1月ご請求分

金額(円)
¥6,802-

受取人
NTTファイナンス株式会社

お問合せ先　(無料)
0800-3335550

領収日附印
セブンイレブン
21.1.22
[redacted]
338331

収入印紙貼付欄

ATMまたはゆうちょ銀行・郵便局でお支払いの場合は、左側2枚をお出しください。上記以外でお支払いの場合は切り取らないでください。

(金融機関・CVS用)→お客様

請求書(西日本ご利用分)

559-0002
大阪市住之江区浜口東2丁目10-12

郵便区内特別

岸本栄市政相談事務所 様

0210121010419880 7

Webでのお問い合わせ先
http://contact.bill.ntt-finance.co.jp/w/?page-1

NTTファイナンス

NTTファイナンス株式会社
〒108-0075 東京都港区港南1-2-70

発行年月日 2021年1月19日発行
提供会社 NTTファイナンス株式会社
料金センター
お問合せ先 0800-3335550 (無料)
[郵送先]
〒559-0002 大阪市住吉区浜口東1-6
〒105-0011 NBC海の宮ビル7F
利用コード M20021111002-25454 25254 00 J
01-100000 1 0 21010301J

日頃、NTTファイナンスをご利用いただきまして誠にありがとうございます。
下記の料金を請求させていただきますので、内容を十分ご確認のうえ、お支払い期限までに裏面記載の場所でお支払いをお願いします。

CUSTOMER NUMBER	MONTH OF ISSUE	TOTAL AMOUNT	DUE DATE
[redacted]	2021年 1月ご請求分	[redacted]	2021年 2月 1日

(NTTファイナンスからのお知らせ)

お客様電話番号 BILLING NUMBER	06-6673-5530	請求年月 MONTH OF ISSUE	2021年 1月ご請求分

ご請求内訳 (お客様番号 [redacted])

内訳項目 金額(円) CHARGE BREAKDOWN BY CATEGORY (YEN)	内訳金額(円) AMOUNT (YEN)	請求内訳等詳細 DETAILS OF CHARGE BREAKDOWN (本内訳は、各サービス提供事業者が発行したものです。)		税区分 TAX
◆06-6673-5530				
◇NTT西日本ご利用分				
6,802	5,400	フレッツ 光ネクスト F 単利用料	12月 1日～12月31日	合算
[redacted]	5,590	[redacted]	[redacted]	合算
[redacted]	[redacted]	[redacted]	[redacted]	[redacted]
[redacted]	1,020	[redacted]	[redacted]	[redacted]
[redacted]	480	ひかり電話A（エース）定額料2	12月 1日～12月31日 ひかり電	[redacted]
[redacted]	[redacted]	[redacted]	[redacted]	[redacted]
[redacted]	106	[redacted]	12月 1日～12月31日	合算
[redacted]	184	ひかり電話（通話料）	12月 1日～12月31日 県月への	合算
[redacted]	[redacted]	[redacted]	[redacted]	[redacted]
[redacted]	-184	ひかり電話A（エース）定額料分減額	12月 1日～12月31日 ひかり電	合算
[redacted]	[redacted]	[redacted]	[redacted]	[redacted]
[redacted]	72	[redacted]	[redacted]	[redacted]
[redacted]	2	ユニバーサルサービス料	12月 1日～12月31日 1番号分	合算
[redacted]	618	消費税等相当額（合計）	合算表示の料金合計×10%	
◇合計				
6,802	6,802	[redacted]		