

整理番号

09101

領収書等貼付用紙

<b>費目</b> ※該当する費目に✓をつける	<b>支出額</b>
<input checked="" type="checkbox"/> 調査研究費 <input type="checkbox"/> 研修費 <input type="checkbox"/> 会議費	330 円
<input type="checkbox"/> 資料作成費 <input type="checkbox"/> 資料購入費 <input type="checkbox"/> 広報・広聴費	<b>支出年月日</b>
<input type="checkbox"/> 人件費 <input type="checkbox"/> 事務費 <input type="checkbox"/> 事務所費	令和2年9月1日
<input type="checkbox"/> 要請・陳情活動費	<b>使用者</b> ※領収書で明白な場合は記入不要 永井広幸
<b>支出内容</b> 有料道路代・鉄道等切符代・一時駐車場代 [いずれかに○]	
利用区間 [ ] ~ [ ] 利用目的 <u>特別設備制度12/2A</u> のため	
※駐車場代については、利用区間の記載は不要です。	意見聴取

① 按分率を 使用する場合	按分の基礎とする金額 _____ 円 按分率 _____ %
② 按分率を 使用しない場合	充当の考え方

領収書等添付欄

タイムズ24株式会社  
0120-72-8924  
タイムズ長居1丁目

領収書

駐車位置番号:5  
入庫日時 2020年09月05日 11時33分  
精算日時 2020年09月05日 12時18分  
No.000000927 精算機:00922450  
駐車料金 330円

合計(税込10%) 330円  
現金支払 1,000円  
釣銭額 670円

整理番号

09102

領収書等貼付用紙

<b>費目</b> ※該当する費目に✓をつける <input checked="" type="checkbox"/> 調査研究費 <input type="checkbox"/> 研修費 <input type="checkbox"/> 会議費 <input type="checkbox"/> 資料作成費 <input type="checkbox"/> 資料購入費 <input type="checkbox"/> 広報・広聴費 <input type="checkbox"/> 人件費 <input type="checkbox"/> 事務費 <input type="checkbox"/> 事務所費 <input type="checkbox"/> 要請・陳情活動費	<b>支出額</b> 1,238 円
	<b>支出年月日</b> 令和2年9月17日
	<b>使用者</b> ※領収書で明白な場合は記入不要 永井広幸
<b>支出内容</b> 有料道路代・鉄道等切符代・一時駐車場代 [いずれかに○] 利用区間 [                      ] ~ [                      ] 利用目的 茨城局の質疑調整のため ※駐車場代については、利用区間の記載は不要です。	

① 按分率を 使用する場合	按分の基礎とする金額 _____ 円 按分率 _____ %
② 按分率を 使用しない場合	充当の考え方

領収書等添付欄

詳細別紙

# PiTaPa 倶楽部

ログアウト

PiTaPa.comへ

[サイトマップ](#)
[よくあるご質問](#)
[カードの紛失・盗難の際](#)
[PiTaPa会員規約](#)
[お問い合わせ](#)

TOP	新着情報	障害・メンテナンス情報	ヘルプ	操作ガイド
-----	------	-------------	-----	-------

## ご利用明細照会

ご利用年月

ご照会日 2020年 10月 5日

OSAKA PiTaPaご利用明細のご案内

※「お支払金額」「お支払日」等は、別途提携会社よりご案内いたします。

※法人カード会員の方のご利用分は、法人にご請求いたします。

※当ご案内は、PiTaPaご利用代金のみのご案内となっております。

(1-20/20行)

※入出場時刻については目安時刻としてご覧ください。

※備考欄の「乗継割引」には神戸高速の連絡割引を含みます。また「乗継割引\*」は、JR西日本との乗継割引が適用となった場合を示し、普通運賃から両社の合計割引額20円(小児10円)を一括して差し引いた額を記載しています。

※ご利用明細の見方の詳細はPiTaPa倶楽部のヘルプをご覧ください。

ご利用日	入場時刻	出場時刻	ご利用内容	ご利用額 (円)	備考
【永井 広幸 様ご利用分】					
<交通ご利用明細>					
20/09/11	09:43	10:05	大地 平野 一大地 天満橋	280	登録適
20/09/11	10:07	10:15	京阪 天満橋 一京阪 淀屋橋	160	
20/09/11	17:19	17:39	大地 淀屋橋 一大地 西田辺	280	登録適外
20/09/17	10:06	10:30	大地 平野 一大地 天満橋	280	登録適
20/09/17	10:32	10:40	京阪 天満橋 一京阪 淀屋橋	160	
20/09/17	17:18	17:30	大地 淀屋橋 一大地 難波	180	登録適外
<ポストペイ交通ご利用分>					
京阪電車 ご利用分				320	
@ポストペイ対象普通運賃合計				320	
大地地下鉄・大シティ ご利用分				918	
@登録型割引(登録適) 運賃合計(マイスタイル地下鉄一般(3区))				560	上限 9,590円
@登録型割引(登録適外) 運賃合計				460	
@割引額(登録型割引適用)				-56	
@割引額(登録型割引適用外)				-46	
*ポストペイ交通ご利用合計(お支払額)*				1,238	
**永井 広幸 様お支払額計**				1,238	
***今回お支払額合計***				1,238	

整理番号

09/03

領収書等貼付用紙

<p>費目 ※該当する費目に✓をつける</p> <p><input checked="" type="checkbox"/> 調査研究費    <input type="checkbox"/> 研修費    <input type="checkbox"/> 会議費</p> <p><input type="checkbox"/> 資料作成費    <input type="checkbox"/> 資料購入費    <input type="checkbox"/> 広報・広聴費</p> <p><input type="checkbox"/> 人件費    <input type="checkbox"/> 事務費    <input type="checkbox"/> 事務所費</p> <p><input type="checkbox"/> 要請・陳情活動費</p>	<p>支出額</p> <p>1,778 円</p> <p>支出年月日</p> <p>令和 2 年 9 月 18 日</p> <p>使用者 ※領収書で明白な場合は記入不要</p> <p>永井 広幸</p>
<p>支出内容</p> <p>ドッキリ代</p>	

① 按分率を 使用する場合	按分の基礎とする金額 <u>1,778</u> 円
	按分率 <u>10</u> %
② 按分率を 使用しない場合	充当の考え方

領収書等添付欄



納品書(領収書)

2020年09月18日 09:40

売上  
カード会員  
様  
現金会員  
車両番号  
0011-00  
レギュラーガソリン P-07  
26.95L  
\*  
¥3,610  
- ¥53  
¥3,557  
合計  
¥3,557  
(消費税10%対象  
内消費税等  
お預り  
お釣り  
¥7,589  
¥4,032  
カード番号: [REDACTED]  
ポイント: 基本P 16 P  
特別P 0 P  
特別P(SS) 32 P  
今回計 48 P  
利用ポイント  
利用可能ポイント [REDACTED] P  
本日付与されたポイントは2~3日  
自以降に反映されます。有効期限切  
等の理由で、Tカードにポイントが  
加算されないことがあります。  
詳細はwww.tsite.jpにてご確認下  
さい。

現在でお買上げの場合は領収書にかえさせていただきます。

山文商事株式会社  
DDセルフ中環長吉店  
大阪府 大阪市 平野区  
長吉出戸7丁目5-18  
TEL:06-6708-1559 SS-600018  
E-mail: 1707-03  
FAX: 06-5589-5590

2020/09/18

整理番号

09104

領収書等貼付用紙

費目 ※該当する費目に✓をつける <input checked="" type="checkbox"/> 調査研究費 <input type="checkbox"/> 研修費 <input type="checkbox"/> 会議費 <input type="checkbox"/> 資料作成費 <input type="checkbox"/> 資料購入費 <input type="checkbox"/> 広報・広聴費 <input type="checkbox"/> 人件費 <input type="checkbox"/> 事務費 <input type="checkbox"/> 事務所費 <input type="checkbox"/> 要請・陳情活動費	支出額
	200 円
	支出年月日 令和 20年 9月 19日
	使用者 ※領収書で明白な場合は記入不要 永井 弘幸
支出内容 有料道路代・鉄道等切符代・一時駐車場代（いずれかに○） 利用区間 [ ] ~ [ ] 利用目的 予定住宅家賃減免に利用のため ※駐車場代については、利用区間の記載は不要です。	

① 按分率を 使用する場合	按分の基礎とする金額 _____ 円 按分率 _____ %
② 按分率を 使用しない場合	充当の考え方

領収書等添付欄

領収書

ご利用車室 No.03

入庫日時 2020/09/19 17:45

精算日時 2020/09/19 18:28

ご利用額 200円

受入額 1000円

お釣り 800円

但し 駐車場ご利用代金として

エコロパーク長吉六反第1

整理番号

09105

領収書等貼付用紙

<p>費目 <span style="float: right;">※該当する費目に✓をつける</span></p> <p><input checked="" type="checkbox"/> 調査研究費    <input type="checkbox"/> 研修費    <input type="checkbox"/> 会議費</p> <p><input type="checkbox"/> 資料作成費    <input type="checkbox"/> 資料購入費    <input type="checkbox"/> 広報・広聴費</p> <p><input type="checkbox"/> 人件費    <input type="checkbox"/> 事務費    <input type="checkbox"/> 事務所費</p> <p><input type="checkbox"/> 要請・陳情活動費</p>	<p>支出額</p> <p style="text-align: right; font-size: 2em;">200</p> <p style="text-align: right;">円</p> <hr/> <p>支出年月日</p> <p style="text-align: center;">令和 2年 9 月 20 日</p> <hr/> <p>使用者 <small>※領収書で明白な場合は記入不要</small></p> <p style="text-align: center;">永野 弘幸</p>
<p>支出内容 <span style="float: right;">有料道路代・鉄道等切符代・一時駐車場代 [いずれかに○]</span></p> <p>利用区間 [                      ] ~ [                      ] 利用目的 <u>兄弟交換制度にのみ2回</u> のため</p> <p style="text-align: right; font-size: 1.5em;">説明</p> <p><small>※駐車場代については、利用区間の記載は不要です。</small></p>	

① 按分率を 使用する場合	按分の基礎とする金額 _____ 円
	按分率 _____ %
② 按分率を 使用しない場合	充当の考え方

領収書等添付欄

領収書

A ぱーく西脇

駐車番号	02番
入庫時間	09月20日 15:52
出庫時間	09月20日 17:16
請求金額	200円
領収金額	200円
領収日	20年09月20日

整理番号

09106

領収書等貼付用紙

<p>費目 <span style="float: right;">※該当する費目に✓をつける</span></p> <p><input checked="" type="checkbox"/> 調査研究費    <input type="checkbox"/> 研修費    <input type="checkbox"/> 会議費</p> <p><input type="checkbox"/> 資料作成費    <input type="checkbox"/> 資料購入費    <input type="checkbox"/> 広報・広聴費</p> <p><input type="checkbox"/> 人件費    <input type="checkbox"/> 事務費    <input type="checkbox"/> 事務所費</p> <p><input type="checkbox"/> 要請・陳情活動費</p>	<p>支出額</p> <p style="text-align: right;">500 円</p> <hr/> <p>支出年月日</p> <p style="text-align: center;">令和2年9月27日</p> <hr/> <p>使用者 <small>※領収書で明白な場合は記入不要</small></p> <p style="text-align: center;">○ 井中 弘 平</p>
<p>支出内容 <span style="float: right;">有料道路代・鉄道等切符代・一時駐車場代 [いずれかに○]</span></p> <p>利用区間 [                    ] ~ [                    ] 利用目的 <u>特別区設置にのりこのため</u> のため</p> <p style="text-align: right;">意見聴取</p> <p><small>※駐車場代については、利用区間の記載は不要です。</small></p>	

① 按分率を 使用する場合	按分の基礎とする金額 _____ 円
	按分率 _____ %
② 按分率を 使用しない場合	充当の考え方

領収書等添付欄

名鉄協商P 大阪北巽駅前  
名鉄協商株式会社  
0120-722-247

《領収書》

車室No.0002    No.1-035722  
 入庫 20/09/27 19:15  
 精算 20/09/27 20:48

駐車料金                    500円  
 お支払い明細  
 投入現金                    1000円  
 お釣り                        500円

整理番号

09107

領収書等貼付用紙

<b>費目</b> ※該当する費目に✓をつける <input checked="" type="checkbox"/> 調査研究費 <input type="checkbox"/> 研修費 <input type="checkbox"/> 会議費 <input type="checkbox"/> 資料作成費 <input type="checkbox"/> 資料購入費 <input type="checkbox"/> 広報・広聴費 <input type="checkbox"/> 人件費 <input type="checkbox"/> 事務費 <input type="checkbox"/> 事務所費 <input type="checkbox"/> 要請・陳情活動費	<b>支出額</b> 1,309 円
	<b>支出年月日</b> 令和2年 9月 28日
	<b>使用者</b> ※領収書で明白な場合は記入不要 永井 弘幸
<b>支出内容</b> 有料道路代・鉄道等切符代・一時駐車場代 [いずれかに○] 利用区間 [ ] ~ [ ] 利用目的 <u>研究報告の提出のため</u> <small>※駐車場代については、利用区間の記載は不要です。</small>	

① 按分率を 使用する場合	按分の基礎とする金額 _____ 円 按分率 _____ %
② 按分率を 使用しない場合	充当の考え方

領収書等添付欄

詳細別紙 ✓



ご利用明細書



作成日 2020年 9月

とおきプレゼント

いつもご利用いただきありがとうございます。  
 今月のご利用明細書をご案内申し上げますのでご確認ください。

当月お支払日 2020年 9月28日(月) 日  
 当月お支払合計金額 1,309

お支払日は毎月27日です。前日返にご入金お願い致します。(ただし金融機関休業日の場合は翌営業日になります。)

カード名称 アプラスJCBカード/新生AP P  
 会員番号 [REDACTED]  
 金融機関 関西みらい銀行  
 本店 長吉支店  
 口座番号 (普通) [REDACTED]  
 口座名義 永井 広幸

お客様情報保護のため、口座番号表示の一部を省略させていただきます。

ご利用可能枠

ショッピング利用可能枠	※
割賦利用可能枠	
キャッシング利用可能枠	

※当社カードを複数お持ちの場合、各カードにはそれぞれご利用可能枠の設定がございますが、ご利用いただける金額の合計は、各カードのご利用可能枠のうち、最も高い金額の範囲内となります。

お知らせ

(0343)610100 802

0915 1 8105 0037421#



親展

ご利用明細書

お問い合わせ先

株式会社アプラス

0570-008-789 (有料受付時間9:30~17:30(日祝休))

際電話・IP電話をご利用の場合は、03-5819-5870または06-6368-7254におかけください。電話の際は、もう一度番号をご確認のうえ、おかけ間違いのないようご注意ください。

登録番号 近畿財務局長(4)第00810号

ご案内は内削にあります。圖と圖2箇所とも開いてご覧ください。

00037421

料金後納郵便

547- [REDACTED] 平野区 [REDACTED]

永井 広幸 様

交換可能ポイント

前月累計ポイント [REDACTED]

2020年 9月分 [REDACTED]

新納ポイント  
 特別ポイント  
 交換ポイント  
 調整ポイント  
 失効ポイント

ご注釈)カードキャッシング/カード年会費はポイント対象外となりますので、あらかじめご了承ください。  
 次回失効予定日 2020/10/14 ポイント数 [REDACTED]

計算日 2020/ 9/14

とおきプレゼントお問合わせ先 (受付時間 平日9:30~17:30 土日祝休)  
 アプラスダイヤルサービス  
 0570-09-5777

ステーション情報

累計のご請求金額またはご請求回数  
 年会費 無料まで [REDACTED]  
 対 象 期 間 2020年 5月~2021年

ご請求金額またはご請求回数の累計額

ご利用日 年 月 日	ご利用金額 手数料	前月支払 滞り回数	前月支払 滞り回数	お支払金額	現地通貨額(通貨略称)/換算レート/特 約
20 8 6 ETC トサポリテ	570s 1 1	1 1	1 1	570	
20 8 6 ETC キレウリワリテ	640s 1 1	1 1	1 1	640	
[REDACTED]	99			99	
[REDACTED]	1,309				

当月お支払合計金額

(0343)547 [REDACTED]

整理番号

1010/

領収書等貼付用紙

<b>費目</b> ※該当する費目に✓をつける <input checked="" type="checkbox"/> 調査研究費 <input type="checkbox"/> 研修費 <input type="checkbox"/> 会議費 <input type="checkbox"/> 資料作成費 <input type="checkbox"/> 資料購入費 <input type="checkbox"/> 広報・広聴費 <input type="checkbox"/> 人件費 <input type="checkbox"/> 事務費 <input type="checkbox"/> 事務所費 <input type="checkbox"/> 要請・陳情活動費	<b>支出額</b> 200 円
	<b>支出年月日</b> 令和 2 年 10 月 2 日
	<b>使用者</b> ※領収書で明白な場合は記入不要 永井 弘 幸
<b>支出内容</b> 有料道路代・鉄道等切符代・一時駐車場代 [いずれかに○] 利用区間 [                      ] ~ [                      ] 利用目的 <u>大府市庁舎改修工事に伴う</u> のため ※駐車場代については、利用区間の記載は不要です。 <u>意見聴取</u>	

① 按分率を 使用する場合	按分の基礎とする金額 _____ 円 按分率 _____ %
② 按分率を 使用しない場合	充当の考え方

領収書等添付欄



リパーク加美正覚寺1丁目第2

ご利用ありがとうございました。  
 またのご利用をお待ちしております。  
<http://www.repark.jp>

領収書

精算機 #01                      A 精算No.000190  
 車室番号 (自動車)                      3  
 入庫時刻 2020年10月 2日(金) 19:41  
 精算時刻 2020年10月 2日(金) 20:26  
 駐車料金                      A料金                      200円  
 =====  
 合計    200円  
 現金入金額                                      1,000円  
 釣銭    800円  
 現金領収金額                                      200円

整理番号

10102

領収書等貼付用紙

<b>費目</b> ※該当する費目に✓をつける <input checked="" type="checkbox"/> 調査研究費 <input type="checkbox"/> 研修費 <input type="checkbox"/> 会議費 <input type="checkbox"/> 資料作成費 <input type="checkbox"/> 資料購入費 <input type="checkbox"/> 広報・広聴費 <input type="checkbox"/> 人件費 <input type="checkbox"/> 事務費 <input type="checkbox"/> 事務所費 <input type="checkbox"/> 要請・陳情活動費	<b>支出額</b> 1,748 円 <b>支出年月日</b> 令和2年10月7日 <b>使用者</b> ※領収書で明白な場合は記入不要 永井 広幸
<b>支出内容</b> 10/4代	

① 按分率を 使用する場合	按分の基礎とする金額 <u>3,497</u> 円 按分率 <u>50</u> %
② 按分率を 使用しない場合	充当の考え方

領収書等添付欄



納品書(領収書)

2020年10月07日 09:44

売上  
カード会員 様

現金会員  
車両番号

0011-00  
レギュラーガソリン P-13  
26.90L \*

132円  
(QRコード)値引 2円  
値引後単価 130円  
合計 **¥3,497**  
(消費税10%対象  
内消費税等  
お預り  
お釣り  
¥3,550  
-¥53  
¥3,497  
¥3,497  
¥318  
¥5,913  
¥2,416

カード番号: [REDACTED]  
ポイント: 基本P 15 P  
特別P 0 P  
特別P(SS) 30 P  
今回計 45 P  
OP

利用ポイント  
利用可能ポイント [REDACTED]  
本日付与されたポイントは2~3日  
目以降に反映されます。有効期限切  
等の理由で、Tカードにポイントが  
加算されないことがあります。  
詳細はwww.tsite.jpにてご確認下さ  
い。

現在お預りした領収書は領収書にかきまじり同きます。

山文商事株式会社  
D D セルア中津坂吉店  
大阪府 大阪市 平野区  
長吉出戸7丁目5-18  
TEL: 06-6708-1559 SS-600018  
E-Mail: 2599-05  
FAX: No.3562-3563

2020/10/07

整理番号

10103

領収書等貼付用紙

<b>費目</b> <span style="float:right">※該当する費目に✓をつける</span> <input checked="" type="checkbox"/> 調査研究費 <input type="checkbox"/> 研修費 <input type="checkbox"/> 会議費 <input type="checkbox"/> 資料作成費 <input type="checkbox"/> 資料購入費 <input type="checkbox"/> 広報・広聴費 <input type="checkbox"/> 人件費 <input type="checkbox"/> 事務費 <input type="checkbox"/> 事務所費 <input type="checkbox"/> 要請・陳情活動費	<b>支出額</b> 756 円
	<b>支出年月日</b> 令和2年10月19日
	<b>使用者</b> ※領収書で明白な場合は記入不要 永田 弘幸
<b>支出内容</b> 有料道路代・鉄道等切符代・一時駐車場代 [いずれかに○] 利用区間 [                      ] ~ [                      ] 利用目的 <u>大塚駅利便改善説明会</u> のため ※駐車場代については、利用区間の記載は不要です。	

① 按分率を 使用する場合	按分の基礎とする金額 _____ 円 按分率 _____ %
② 按分率を 使用しない場合	充当の考え方

領収書等添付欄

詳細別紙

## PiTaPa倶楽部

ログアウト

PiTaPa.comへ

[サイトマップ](#)
[よくあるご質問](#)
[カードの紛失・盗難の際](#)
[PiTaPa会員登録](#)
[お問い合わせ](#)

TOP

新着情報

 障害・  
メンテナンス情報

ヘルプ

操作ガイド

## ご利用明細照会

ご利用年月

2020年 10月 ▼

表示する

ご照会日 2020年 11月 21日

OSAKA PiTaPaご利用明細のご案内

※「お支払金額」「お支払日」等は、別途提携会社よりご案内いたします。

※法人カード会員の方のご利用分は、法人にご請求いたします。

※当ご案内は、PiTaPaご利用代金のみのご案内となっております。

1 ▼ (1-15/15行)

※入出場時刻については目安時刻としてご覧ください。

※備考欄の「乗継割引」には神戸高速の連絡割引を含みます。また「乗継割引\*」は、JR西日本との乗継割引が適用となった場合を示し、普通運賃から両社の合計割引額20円(小児10円)を一括して差し引いた額を記載しています。

※ご利用明細の見方の詳細はPiTaPa倶楽部のヘルプをご覧ください。

ご利用日	入場時刻	出場時刻	ご利用内容	ご利用額 (円)	備考
【永井 広幸 様ご利用分】					
<交通ご利用明細>					
20/10/01	18:11	18:46	大地 平野 ー大地 心斎橋	280	登録適
20/10/19	15:35	15:55	大地 出戸 ー大地 天王寺	280	登録適外
20/10/19	16:47	17:05	大地 天王寺 ー大地 出戸	280	登録適外
<ポストペイ交通ご利用分>					
大地地下鉄・大シティ ご利用分				756	
@登録型割引(登録適) 運賃合計(マイスタイル地下鉄一般(3区))				280	上限 9,590円
@登録型割引(登録適外) 運賃合計				560	
@割引額(登録型割引適用)				-28	
@割引額(登録型割引適用外)				-56	
*ポストペイ交通ご利用合計(お支払額)*				756	
**永井 広幸 様お支払額計**				756	
***今回お支払額合計***				756	

[ご利用代金表示](#)
[ご利用代金・明細照会へ](#)
[CSV形式で保存](#)

整理番号

10104

領収書等貼付用紙

<b>費目</b> ※該当する費目に✓をつける <input checked="" type="checkbox"/> 調査研究費 <input type="checkbox"/> 研修費 <input type="checkbox"/> 会議費 <input type="checkbox"/> 資料作成費 <input type="checkbox"/> 資料購入費 <input type="checkbox"/> 広報・広聴費 <input type="checkbox"/> 人件費 <input type="checkbox"/> 事務費 <input type="checkbox"/> 事務所費 <input type="checkbox"/> 要請・陳情活動費	<b>支出額</b> 300 円	
	<b>支出年月日</b> 令和2年10月24日	
	<b>使用者</b> ※領収書で明白な場合は記入不要 永井 弘 彦	
<b>支出内容</b> 有料道路代・鉄道等切符代・一時駐車場代 [いずれかに○] 利用区間 [                      ] ~ [                      ] 利用目的 公園整備会22712 のため ※駐車場代については、利用区間の記載は不要です。		

① 按分率を 使用する場合	按分の基礎とする金額 _____ 円 按分率 _____ %
② 按分率を 使用しない場合	充当の考え方

領収書等添付欄

《 領 収 書 》

OnePark長吉出戸

《 領 収 書 》

[NO. 58]

20年10月25日07:57 --10月25日09:08  
 駐車料金 300円

合計 300円

お預り 300円  
 お釣 0円

NO.026242

整理番号

10105

領収書等貼付用紙

<b>費目</b> ※該当する費目に✓をつける <input checked="" type="checkbox"/> 調査研究費 <input type="checkbox"/> 研修費 <input type="checkbox"/> 会議費 <input type="checkbox"/> 資料作成費 <input type="checkbox"/> 資料購入費 <input type="checkbox"/> 広報・広聴費 <input type="checkbox"/> 人件費 <input type="checkbox"/> 事務費 <input type="checkbox"/> 事務所費 <input type="checkbox"/> 要請・陳情活動費	<b>支出額</b> 200 円
	<b>支出年月日</b> 令和2年10月26日
	<b>使用者</b> ※領収書で明白な場合は記入不要 永中広幸
<b>支出内容</b> 有料道路代・鉄道等切符代・一時駐車場代 [いずれかに○] 利用区間 [                      ] ~ [                      ] 利用目的 <u>環境減税制度説明</u> のため ※駐車場代については、利用区間の記載は不要です。	

① 按分率を 使用する場合	按分の基礎とする金額 _____ 円 按分率 _____ %
② 按分率を 使用しない場合	充当の考え方

領収書等添付欄

領収書

ご利用車室 No.02  
 入庫日時 2020/10/26 16:32  
 精算日時 2020/10/26 16:59  
 ご利用額 200円  
 受入額 1000円  
 お釣り 800円

但し 駐車場ご利用代金として

エコロパーク長吉六反第1

整理番号

10106

領収書等貼付用紙

費目 ※該当する費目に✓をつける <input checked="" type="checkbox"/> 調査研究費 <input type="checkbox"/> 研修費 <input type="checkbox"/> 会議費 <input type="checkbox"/> 資料作成費 <input type="checkbox"/> 資料購入費 <input type="checkbox"/> 広報・広聴費 <input type="checkbox"/> 人件費 <input type="checkbox"/> 事務費 <input type="checkbox"/> 事務所費 <input type="checkbox"/> 要請・陳情活動費	支出額
	6,639 円
	支出年月日
	令和2年10月27日
	使用者 ※領収書で明白な場合は記入不要
	永井 弘幸
支出内容 有料道路代・鉄道等切符代・一時駐車場代 [いずれかに○]	
利用区間 [                      ] ~ [                      ] 利用目的	議会質疑に伺うため のため の質疑調整等
※駐車場代については、利用区間の記載は不要です。	

① 按分率を 使用する場合	按分の基礎とする金額 _____ 円 按分率 _____ %
② 按分率を 使用しない場合	充当の考え方

領収書等添付欄

詳細別紙



料金後納郵便

547- [redacted]  
大阪府 平野区  
[redacted]

永井 広幸 様

(0343)610100 802  
1015 1 8105 0038089#



親展

ご利用明細書

アプラス

お問合わせ先  
株式会社アプラス  
0570-008-789 (無料) 受付時間9:30~17:30(日休)

※ 国際電話、IP電話をご利用の場合は、03-5619-5870または06-6368-7254におかけください。  
※ お電話の際は、もう一度番号をご確認のうえ、おかけ間違いのないようご注意ください。  
登録番号 近畿財務局長 ( 4 ) 第00810号

※ 案内は内側にあります。  
AとZの箇所でも開いてご覧ください。

00038089

アプラス

新生銀行のカード

とっておきプレゼント

作成日 2020年 10

交換可能ポイント

前月累計ポイント

2020年10月分

新規ポイント  
特別ポイント  
交換ポイント  
調整ポイント  
失効ポイント

次回失効予定日

2020/11/14

ポイント数

計算日 2020/10/14

とっておきプレゼントお問合わせ先 (受付時間 平日9:30~17:30 土日祝日  
アプラスダイヤルサービス  
0570-09-5777

スリーシ情報

ご利用明細書

いつもご利用いただきまして誠にありがとうございます。  
今月のご利用明細書をご案内申し上げますのでご確認ください。

当月お支払日 2020年10月27日(火)

当月お支払合計金額

6,532円

お支払日は毎月27日です。前日迄にご入金願います。(ただし金融機関休業日の場合は翌営業日となります)

カード名称	アプラスICBCカード/新生APP
会員番号	[redacted]
金融機関	関西みらい銀行
本支店	長吉支店
口座番号	(普通) [redacted]
口座名義	永井 広幸

お選さま情報保護のため、口座番号表示の一部を省略させていただきます。

ショッピング利用可能枠	ご利用可能枠
分割利用可能枠	※
キャッシング利用可能枠	
	万円
	万円
	万円

※当社カードを複数お持ちの場合、各カードにはそれぞれご利用可能枠の設定がございますが、ご利用いただける金額の合計は、各カードのご利用可能枠のうち、最も高い金額の範囲内となります。

お知らせ

ご利用日	ご利用店名	ご利用金額	お支払回数	お支払金額	摘要
20	825 ETC	キレカリドリデ	1	640	
20	830 ETC	チンコウキタデ	1	860	
20	9	キレカリドリデ	1	640	
20	9	トサボリデ	1	670	
20	9	キレカリドリデ	1	640	
20	9	キレカリドリデ	1	640	
20	9	キレカリドリデ	1	640	
20	9	トサボリデ	1	670	
20	9	トサボリデ	1	540	
20	9	トサボリデ	1	540	
20	924 ETC	トサボリデ	1	670	

当月お支払合計金額

(0343)547003

裏面につづく

# ご登録情報のご確認と更新のお願い

拝啓 平素は弊社クレジットカードをご愛用いただき、誠にありがとうございます。  
近年、国際的に金融セキュリティを懸念したマナーローンやクレジットの不正利用の増加に伴い、弊社もセキュリティ強化の一環として、ご登録情報の確認と更新をお願いいたします。

弊社におきましては、2018年2月に金融庁が公表した「マナーローン」および2019年9月経済産業省公表の「クレジットカード不正利用に関するマナーローン」および「クレジットカード不正利用に関するマナーローン」に基づき、ご登録情報の確認と更新をお願いいたします。また、ご登録情報の確認と更新をお願いいたします。

お客様にはお手続きをおかけすることとなりますが、お客様ご自身の個人情報（お名前・住所・勤務先等）で更新する内容がございましたら、以下の専用サイトより2020年12月31日（木）までにご申告ください。よろしくお願いたします。  
★現在の登録情報から更新すべき情報項目がないという方も、その旨をご回答をお願いいたします。

敬具

## 登録情報を更新する

専用サイトにアクセスいただき、更新登録される項目を入力してください。  
<https://aplus.jp/rd/keizoku>



## < 年会費の請求についてのご案内 >

今後、年会費のみが請求の場合は、ご利用明細書（電磁的方法による場合を含みます。）の発行・交付を省略させていただきます。  
※年会費の金額・支払時期については、ホームページまたは、お問い合わせ先にてご確認ください。

2020.10 RH010

株式会社プラス  
556-8585 大阪府東淀川区門田2番3号  
<https://www.aplus.co.jp/>



ご案内は内側にあります。  
カードと封筒とを併せてご覧ください。

00038089

一住所変更手続きのお願いー  
お引越し等で住所が変更された際には、当社宛にお早めに住所変更の届出をお願いします。お届け先が異なる場合、当社からの重要なお知らせが届かない場合がありますのでご注意ください。

郵便はがき

ご利用日	ご利用店名	ご利用金額	前払合計回数	お支払金額	摘要
2020.10.25	ETC トヨタボリテ	570s	1	570	現地通貨額(通貨別)の換算レート

\*\*\* 当月ご利用金額 \*\*\*  
\*\*\* 明細書発行手数料 \*\*\*

当月お支払合計金額

4839

(0343)5470031

## ご利用明細書の表示について

①ご利用日...カードをご利用いただいた日を表示。なお一部で加盟店の締切日が表示される場合があります。②手数料...回数指定払いの場合はご利用金額に於ける利用者手数料総額を表示しています。③現地通貨額...海外でのご利用金額を現地通貨単位で表示しています。④換算レート...⑤で表示した現地通貨額に於ける単位通貨あたりの換算レート(円単位)を表示しています。(現地の加盟店との取引にもとづく、決済日を基準に換算レートを決めています。)

整理番号

11101

領収書等貼付用紙

<b>費目</b> ※該当する費目に✓をつける <input checked="" type="checkbox"/> 調査研究費 <input type="checkbox"/> 研修費 <input type="checkbox"/> 会議費 <input type="checkbox"/> 資料作成費 <input type="checkbox"/> 資料購入費 <input type="checkbox"/> 広報・広聴費 <input type="checkbox"/> 人件費 <input type="checkbox"/> 事務費 <input type="checkbox"/> 事務所費 <input type="checkbox"/> 要請・陳情活動費	<b>支出額</b> 1,930 円
	<b>支出年月日</b> 令和 2 年 11 月 2 日
	<b>使用者</b> ※領収書で明白な場合は記入不要 永井 広幸
<b>支出内容</b> 〇〇〇〇代	

① 按分率を 使用する場合	按分の基礎とする金額 <u>3860</u> 円 按分率 <u>10</u> %
② 按分率を 使用しない場合	充当の考え方

領収書等添付欄



納品書(領収書)

2020年11月02日 10:31

売上  
Tカード会員様

現金会員

車阿番号  
0011-00

レギュラーガソリン P-01  
30.16L \* ¥3,920  
-¥60  
¥3,860

合計 ¥3,860

(消費税10%対象) ¥3,860  
内消費税等 ¥351  
お預り ¥5,264  
お釣り ¥1,404

カード番号  
Tポイント:基本P 17P  
特別P 0P  
特別P(SS) 34P  
今回計 51P  
0P

利用ポイント  
利用可能ポイントは2~3日  
本日付与されたポイントは有効期限切  
目以降に反映されます。有効期限切  
等の理由で、Tカードにポイントが  
加算されないことがあります。  
詳細はwww.tsite.jpにてご確認下さ  
い。

現金でお買上げの場合は領収書にかき添えて頂きます。

山女商事株式会社  
DDセルフレジ長吉店  
大阪府 大阪市 平野区  
長吉出戸7丁目5-18  
TEL:06-6708-1559 SS-600018  
E-mail: 7772-01  
〒5962174-2175

2020/11/02

整理番号

11102

領収書等貼付用紙

<p>費目 <span style="float: right;">※該当する費目に✓をつける</span></p> <p><input checked="" type="checkbox"/> 調査研究費    <input type="checkbox"/> 研修費    <input type="checkbox"/> 会議費</p> <p><input type="checkbox"/> 資料作成費    <input type="checkbox"/> 資料購入費    <input type="checkbox"/> 広報・広聴費</p> <p><input type="checkbox"/> 人件費    <input type="checkbox"/> 事務費    <input type="checkbox"/> 事務所費</p> <p><input type="checkbox"/> 要請・陳情活動費</p>	<p>支出額</p> <p style="text-align: right;">✓ 00    円</p> <hr/> <p>支出年月日</p> <p style="text-align: center;">令和 2 年 11 月 2 日</p> <hr/> <p>使用者 <small>※領収書で明白な場合は記入不要</small></p> <p style="text-align: center;">永中広幸</p>
<p>支出内容 <span style="float: right;">有料道路代・鉄道等切符代・一時駐車場代 [いずれかに○]</span></p> <p>利用区間 [                    ] ~ [                    ] 利用目的 <u>福祉利便調査等</u> のため</p> <p><small>※駐車場代については、利用区間の記載は不要です。</small></p>	

① 按分率を 使用する場合	按分の基礎とする金額 _____ 円
	按分率 _____ %
② 按分率を 使用しない場合	充当の考え方

領収書等添付欄



リパーク長吉長原西2丁目

ご利用ありがとうございました。  
またのご利用をお待ちしております。  
<http://www.repark.jp>

領収書

精算機 #01                    A 精算No.000442  
 車室番号 (自動車)                    6  
 入庫時刻 2020年11月 2日(月) 10:41  
 精算時刻 2020年11月 2日(月) 13:08  
 駐車料金                    A料金                    500円  
 =====  
 合計                                    500円  
 現金入金額                            1,000円  
 釣銭                                    500円  
 現金領収金額                            500円

整理番号

11103

領収書等貼付用紙

<p>費目 <span style="float: right;">※該当する費目に✓をつける</span></p> <p><input checked="" type="checkbox"/> 調査研究費    <input type="checkbox"/> 研修費    <input type="checkbox"/> 会議費</p> <p><input type="checkbox"/> 資料作成費    <input type="checkbox"/> 資料購入費    <input type="checkbox"/> 広報・広聴費</p> <p><input type="checkbox"/> 人件費    <input type="checkbox"/> 事務費    <input type="checkbox"/> 事務所費</p> <p><input type="checkbox"/> 要請・陳情活動費</p>	<p>支出額</p> <p style="text-align: right;">400 円</p> <hr/> <p>支出年月日</p> <p style="text-align: center;">令和 2 年 11 月 6 日</p> <hr/> <p>使用者 <small>※領収書で明白な場合は記入不要</small></p> <p style="text-align: center;">永井 弘幸</p>
<p>支出内容 <span style="float: right;">有料道路代・鉄道等切符代・一時駐車場代 [いずれかに○]</span></p> <p>利用区間 [                    ] ~ [                    ] 利用目的 <u>介護保険利度調査のため</u></p> <p><small>※駐車場代については、利用区間の記載は不要です。</small></p>	

① 按分率を 使用する場合	按分の基礎とする金額 _____ 円
	按分率 _____ %
② 按分率を 使用しない場合	充当の考え方

領収書等添付欄

名鉄協商P 大阪北巽駅前  
名鉄協商株式会社  
0120-722-247

＜領収書＞

車室No.0002    No.1-036511  
入庫 20/11/06 19:44  
精算 20/11/06 20:45

駐車料金	400 円
お支払い明細	
投入現金	1000 円
お釣り	600 円

整理番号

11104

領収書等貼付用紙

<b>費目</b> ※該当する費目に✓をつける <input checked="" type="checkbox"/> 調査研究費 <input type="checkbox"/> 研修費 <input type="checkbox"/> 会議費 <input type="checkbox"/> 資料作成費 <input type="checkbox"/> 資料購入費 <input type="checkbox"/> 広報・広聴費 <input type="checkbox"/> 人件費 <input type="checkbox"/> 事務費 <input type="checkbox"/> 事務所費 <input type="checkbox"/> 要請・陳情活動費	<b>支出額</b> 200 円
	<b>支出年月日</b> 令和 2 年 11 月 7 日
	<b>使用者</b> ※領収書で明白な場合は記入不要 小 井 元 幸
<b>支出内容</b> 有料道路代・鉄道等切符代・一時駐車場代 [いずれかに○] 利用区間 [                      ] ~ [                      ] 利用目的 <u>中道駅舎賃減額申請のため</u> ※駐車場代については、利用区間の記載は不要です。 <u>7.12a 説明等。</u>	

① 按分率を 使用する場合	按分の基礎とする金額 _____ 円 按分率 _____ %
② 按分率を 使用しない場合	充当の考え方

領収書等添付欄

領 収 書

ご利用車室 No.02

入庫日時 2020/11/07 16:36  
 精算日時 2020/11/07 17:22

ご利用額 200円  
 受 入 額 200円  
 お 釣 り 0円

但し 駐車場ご利用代金として

エコロパーク長吉六反第1

No.00-00000-201107-000A

整理番号

11105

領収書等貼付用紙

費目 <span style="float:right">※該当する費目に✓をつける</span> <input checked="" type="checkbox"/> 調査研究費 <input type="checkbox"/> 研修費 <input type="checkbox"/> 会議費 <input type="checkbox"/> 資料作成費 <input type="checkbox"/> 資料購入費 <input type="checkbox"/> 広報・広聴費 <input type="checkbox"/> 人件費 <input type="checkbox"/> 事務費 <input type="checkbox"/> 事務所費 <input type="checkbox"/> 要請・陳情活動費	支出額
	400 円
	支出年月日 令和 2 年 11 月 14 日
	使用者 <small>※領収書で明白な場合は記入不要</small> 永井 広幸
支出内容 <small>有料道路代・鉄道等切符代・一時駐車場代 (いずれかに○)</small>	
利用区間 [                      ] ~ [                      ] 利用目的 <u>公園委員会意見聴取のため</u>	
<small>※駐車場代については、利用区間の記載は不要です。</small>	

① 按分率を 使用する場合	按分の基礎とする金額 _____ 円 按分率 _____ %
② 按分率を 使用しない場合	充当の考え方

領収書等添付欄

《 領 収 書 》  
One Park 長吉出戸

《 領 収 書 》

[NO. 53]  
20年11月14日08:01 -- 11月14日09:07  
駐車料金 400円  
合計 400円  
お預り 1,000円  
お釣 600円  
NO.026551

整理番号

11106

領収書等貼付用紙

<p>費目 <span style="float: right;">※該当する費目に✓をつける</span></p> <p><input checked="" type="checkbox"/> 調査研究費    <input type="checkbox"/> 研修費    <input type="checkbox"/> 会議費</p> <p><input type="checkbox"/> 資料作成費    <input type="checkbox"/> 資料購入費    <input type="checkbox"/> 広報・広聴費</p> <p><input type="checkbox"/> 人件費    <input type="checkbox"/> 事務費    <input type="checkbox"/> 事務所費</p> <p><input type="checkbox"/> 要請・陳情活動費</p>	<p>支出額</p> <p style="text-align: right;">200 円</p> <hr/> <p>支出年月日</p> <p style="text-align: center;">令和 2 年 11 月 18 日</p> <hr/> <p>使用者 <small>※領収書で明白な場合は記入不要</small></p> <p style="text-align: center;">永 井 弘 幸</p>
<p>支出内容 <span style="float: right;">有料道路代・鉄道等切符代・一時駐車場代 [いずれかに○]</span></p> <p>利用区間 [                      ] ~ [                      ] 利用目的 <u>自転車通行料 129112a</u> のため</p> <p style="text-align: right;">意見聴取</p> <p><small>※駐車場代については、利用区間の記載は不要です。</small></p>	

① 按分率を 使用する場合	按分の基礎とする金額 _____ 円
	按分率 _____ %
② 按分率を 使用しない場合	充当の考え方

領収書等添付欄

Superjpm瓜破東-2住宅第1

ご利用ありがとうございます  
またのご利用をお待ちしております

領 収 書

駐車番号 3	No.002564
2020年11月18日 10:19	精算
2020年11月18日 09:45	入庫
駐車料金 一般	200円
現金入金額	200円
釣銭	0円
現金領収金額	200円







整理番号

11109

領収書等貼付用紙

<p>費目 ※該当する費目に✓をつける</p> <p><input checked="" type="checkbox"/> 調査研究費    <input type="checkbox"/> 研修費    <input type="checkbox"/> 会議費</p> <p><input type="checkbox"/> 資料作成費    <input type="checkbox"/> 資料購入費    <input type="checkbox"/> 広報・広聴費</p> <p><input type="checkbox"/> 人件費    <input type="checkbox"/> 事務費    <input type="checkbox"/> 事務所費</p> <p><input type="checkbox"/> 要請・陳情活動費</p>	<p>支出額</p> <p>1,787 円</p> <p>支出年月日</p> <p>令和 2 年 11 月 27 日</p> <p>使用者 ※領収書で明白な場合は記入不要</p> <p>永野 広幸</p>
<p>支出内容</p> <p>コピー代</p>	

① 按分率を 使用する場合	按分の基礎とする金額 <u>2,575</u> 円
	按分率 <u>50</u> %
② 按分率を 使用しない場合	充当の考え方

領収書等添付欄



納品書(領収書)

2020年11月27日 09:45

売上  
カード会員

様

現金会員  
車両番号

0011-00

レギュラーガソリン

28.15L

130円

(QRコード)値引 3円

値引後単価 127円

合計

¥3,575

(消費税10%対象)

内消費税等

お預り

お釣り

カード番号:

16P

特別P

特別P (SS)

今回計

48P

OP

利用ポイント

利用可能ポイント

本日は与えられたポイント

は2~3日

目以降に反映されます。

有効期限切

等の理由で、カードにポイントが

加算されないことがあります。

詳細はwww.tsite.jpにてご確認下さ

い。

現金では売上上の場合は領収書にかえておいて頂きます。

山文商事株式会社

DDセルフ中環長吉店

大阪府 大阪市 平野区

長吉出戸7丁目5-18

TEL: 06-6708-1559

カードNo 5231-05

カードNo 9389-9390

SS-600018

2020/11/27

整理番号

11110

領収書等貼付用紙

<p>費目 <span style="float: right;">※該当する費目に✓をつける</span></p> <p><input checked="" type="checkbox"/> 調査研究費    <input type="checkbox"/> 研修費    <input type="checkbox"/> 会議費</p> <p><input type="checkbox"/> 資料作成費    <input type="checkbox"/> 資料購入費    <input type="checkbox"/> 広報・広聴費</p> <p><input type="checkbox"/> 人件費    <input type="checkbox"/> 事務費    <input type="checkbox"/> 事務所費</p> <p><input type="checkbox"/> 要請・陳情活動費</p>	<p>支出額</p> <p style="text-align: right; font-size: 1.5em;">739    円</p> <hr/> <p>支出年月日</p> <p style="text-align: center;">令和 2 年 11 月 27 日</p> <hr/> <p>使用者 <small>※領収書で明白な場合は記入不要</small></p> <p style="text-align: center;">永井 弘幸</p>
<p>支出内容 <span style="float: right;">有料道路代・鉄道等切符代・一時駐車場代 [いずれかに○]</span></p> <p>利用区間 [青森(仮)] ~ [工作場] 利用目的 環境の改善を説明するため</p> <p><small>※駐車場代については、利用区間の記載は不要です。</small></p>	

① 按分率を 使用する場合	按分の基礎とする金額 _____ 円
	按分率 _____ %
② 按分率を 使用しない場合	充当の考え方

領収書等添付欄

詳細別紙

料金後納  
郵便

547-平野区  
大阪府

永井 広幸 様

(0343)G10100 802  
1115 1 8105 0041197#



親展

ご利用明細書

お問い合わせ先

株式会社アプラス  
0570-008-789 (受付時間9:30~17:30(日祝休))  
※国際電話・J電話をご利用の場合は、03-5819-5870または06-6368-7254におかけください。  
※お電話の際は、必ず「長番号」をご確認ください。  
登録番号 近畿財務局長 (4) 第00810号

案内は内側にあります。  
00041197

ご利用明細書

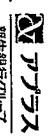

いつもご利用いただきまして誠にありがとうございます。  
今月のご利用明細書をご案内申し上げますのでご確認ください。

当月お支払日 2020年11月27日(金)  
お支払日は毎月27日です。前日迄にご入金願います。(ただし金融機関休業日の場合は翌営業日になります。)

カード名称	アプラスICBカード/新生A P P
会員番号	
金融機関	関西みらい銀行
支店	長吉支店
口座番号	(普通)
口座名義	永井 広幸

お寄せの情報は保護のため、口座番号表示の一部を省略させていただきます。

ショッピング利用可能枠	ご利用可能枠
分割利用可能枠	*
キャッシング利用可能枠	

※当社カードを複数お持ちの場合、各カードにはそれぞれご利用可能枠の設定がございますが、ご利用いただける金額の合計は、各カードのご利用可能枠のうち、最も高い金額の範囲内となります。

お知らせ

とっておきプレゼント

作成日 2020年11月

交換可能ポイント

前月累計ポイント	新規ポイント 特別ポイント 交換ポイント 調整ポイント 失効ポイント
2020年11月分	
次回失効予定日	ポイント数
2020/12/14	

計算日 2020/11/14

とっておきプレゼントお問い合わせ先 (受付時間 平日9:30~17:30 土日祝休)  
アプラスマイヤルサービス  
0570-099-5777

スケージ情報

累計のご請求金額またはご請求回数	ご請求金額またはご請求回数の累計表の
年会費無料まで	
対象期間	2020年5月~2021年

ご利用日	ご利用店名	ご利用金額	前月お支払回数	お支払金額	摘要
2010 2 ETC キレカリカラダ		640S 1 1		640	

\*\*\* 当月ご利用金額 \*\*\*  
\*\*\* 明細書発行手数料 \*\*\*  
\*\*\* 当月ご利用金額 \*\*\*

当月お支払合計金額

(0343) 5470031



整理番号  
11112

領収書等貼付用紙

<b>費目</b> ※該当する費目に✓をつける <input checked="" type="checkbox"/> 調査研究費 <input type="checkbox"/> 研修費 <input type="checkbox"/> 会議費 <input type="checkbox"/> 資料作成費 <input type="checkbox"/> 資料購入費 <input type="checkbox"/> 広報・広聴費 <input type="checkbox"/> 人件費 <input type="checkbox"/> 事務費 <input type="checkbox"/> 事務所費 <input type="checkbox"/> 要請・陳情活動費	<b>支出額</b> 200 円 <b>支出年月日</b> 令和 2 年 11 月 28 日 <b>使用者</b> ※領収書で明白な場合は記入不要 永井 弘幸
<b>支出内容</b> 有料道路代・鉄道等切符代・一時駐車場代 [いずれかに○] 利用区間 [                      ] ~ [                      ] 利用目的 子育て支援費減免制度説明のため ※駐車場代については、利用区間の記載は不要です。	

① 按分率を 使用する場合	按分の基礎とする金額 _____ 円 按分率 _____ %
② 按分率を 使用しない場合	充当の考え方

領収書等添付欄

領 収 書

ご利用車室 No.02

入庫日時 2020/11/28 15:59  
精算日時 2020/11/28 16:27

ご利用額 200円  
受入額 200円  
お釣り 0円

但し 駐車場ご利用代金として

エコロパーク長吉六反第1

No.00-00000-201128-0008

整理番号

11113

領収書等貼付用紙

<b>費目</b> ※該当する費目に✓をつける <input checked="" type="checkbox"/> 調査研究費 <input type="checkbox"/> 研修費 <input type="checkbox"/> 会議費 <input type="checkbox"/> 資料作成費 <input type="checkbox"/> 資料購入費 <input type="checkbox"/> 広報・広聴費 <input type="checkbox"/> 人件費 <input type="checkbox"/> 事務費 <input type="checkbox"/> 事務所費 <input type="checkbox"/> 要請・陳情活動費	<b>支出額</b> 400 円
	<b>支出年月日</b> 令和 2 年 11 月 29 日
	<b>使用者</b> ※領収書で明白な場合は記入不要 永井 元幸
<b>支出内容</b> 有料道路代・鉄道等切符代・一時駐車場代 [いずれかに○] 利用区間 [                      ] ~ [                      ] 利用目的 公園愛護会 変更 取付のため ※駐車場代については、利用区間の記載は不要です。	

① 按分率を 使用する場合	按分の基礎とする金額 _____ 円 按分率 _____ %
② 按分率を 使用しない場合	充当の考え方

領収書等添付欄

《 領 収 書 》  
One Park 長吉出戸

《 領 収 書 》  
 [NO. 54]  
 20年11月29日08:05 --11月29日09:12  
 駐車料金 400円  
 合計 400円  
 お預り 400円  
 お釣 0円  
 NO.026793



整理番号

11114

領収書等貼付用紙

<b>費目</b> ※該当する費目に✓をつける <input checked="" type="checkbox"/> 調査研究費 <input type="checkbox"/> 研修費 <input type="checkbox"/> 会議費 <input type="checkbox"/> 資料作成費 <input type="checkbox"/> 資料購入費 <input type="checkbox"/> 広報・広聴費 <input type="checkbox"/> 人件費 <input type="checkbox"/> 事務費 <input type="checkbox"/> 事務所費 <input type="checkbox"/> 要請・陳情活動費	<b>支出額</b> 3272 円	
	<b>支出年月日</b> 令和2年11月30日	
	<b>使用者</b> ※領収書で明白な場合は記入不要 永井広幸	
<b>支出内容</b> 有料道路代・鉄道等切符代・一時駐車場代 [いずれかに○] 利用区間 [                      ] ~ [                      ] 利用目的 <u>熊本県知事会 等</u> のため ※駐車場代については、利用区間の記載は不要です。		

① 按分率を 使用する場合	按分の基礎とする金額 _____ 円 按分率 _____ %
② 按分率を 使用しない場合	充当の考え方

領収書等添付欄

詳細別紙

# PiTaPa 倶楽部

ログアウト

PiTaPa.comへ

・ サイトマップ ・ よくあるご質問 ・ カードの紛失・盗難の際 ・ PiTaPa会員登録 ・ お問い合わせ

TOP	新着情報	障害・メンテナンス情報	ヘルプ	操作ガイド
-----	------	-------------	-----	-------

## ご利用明細照会

ご利用年月

2020年 11月

表示する

ご照会日 2020年 12月 5日

OSAKA PiTaPaご利用明細のご案内

※「お支払金額」「お支払日」等は、別途提携会社よりご案内いたします。  
 ※法人カード会員の方のご利用分は、法人にご請求いたします。  
 ※当ご案内は、PiTaPaご利用代金のみのご案内となっております。

1 (1-30/30行)

※入出場時刻については目安時刻としてご覧ください。  
 ※備考欄の「乗継割引」には神戸高速の連絡割引を含みます。また「乗継割引\*」は、JR西日本との乗継割引が適用となった場合を示し、普通運賃から両社の合計割引額20円(小児10円)を一括して差し引いた額を記載しています。  
 ※ご利用明細の見方の詳細はPiTaPa倶楽部のヘルプをご覧ください。

ご利用日	入場時刻	出場時刻	ご利用内容	ご利用額 (円)	備考
【永井 広幸 様ご利用分】					
<交通ご利用明細>					
20/11/08	17:14	17:45	大地 平野 - 大地 難波	280	登録適
20/11/08	19:58	20:30	大地 難波 - 大地 平野	280	登録適
20/11/12	09:06	09:29	大地 平野 - 大地 天満橋	280	登録適
20/11/12	09:31	09:39	京阪 天満橋 - 京阪 淀屋橋	160	
20/11/12	20:45	21:15	大地 本町 - 大地 平野	280	登録適
20/11/14	10:03	10:27	大地 平野 - 大地 谷町四丁目	280	登録適
20/11/14	12:23	12:42	大地 谷町四丁目 - 大地 平野	280	登録適
20/11/16	13:25	13:34	京阪 淀屋橋 - 京阪 天満橋	160	
20/11/16	14:47	14:54	京阪 天満橋 - 京阪 淀屋橋	160	
20/11/25	12:15	13:01	大地 出戸 - 大地 天王寺	280	登録適外
20/11/25	15:13	15:37	大地 天王寺 - 大地 出戸	280	登録適外
20/11/30	09:41	10:05	大地 平野 - 大地 天満橋	280	登録適
20/11/30	10:07	10:15	京阪 天満橋 - 京阪 淀屋橋	160	
20/11/30	14:55	15:11	大地 淀屋橋 - 大地 天王寺	230	登録適外
20/11/30	20:05	20:19	大地 天王寺 - 大地 平野	230	登録適
<ポストペイ交通ご利用分>					
京阪電車 ご利用分				640	
@ポストペイ対象普通運賃合計				640	
大地下鉄・大シティ ご利用分				2,682	
@登録型割引(登録適) 運賃合計(マイスタイル地下鉄一般(3区))				2,190	上限 9,590円
@登録型割引(登録適外) 運賃合計				790	
@割引額(登録型割引適用)				-219	
@割引額(登録型割引適用外)				-79	
*ポストペイ交通ご利用合計(お支払額)*				3,322	
**永井 広幸 様お支払額計**				3,322	
ショップdポイント割引				-50	
***今回お支払額合計***				3,272	

ご利用代金表示 | ご利用代金・明細照会へ | CSV形式で保存

整理番号

12101

領収書等貼付用紙

費目 ※該当する費目に✓をつける <input checked="" type="checkbox"/> 調査研究費 <input type="checkbox"/> 研修費 <input type="checkbox"/> 会議費 <input type="checkbox"/> 資料作成費 <input type="checkbox"/> 資料購入費 <input type="checkbox"/> 広報・広聴費 <input type="checkbox"/> 人件費 <input type="checkbox"/> 事務費 <input type="checkbox"/> 事務所費 <input type="checkbox"/> 要請・陳情活動費	支出額
	200 円
	支出年月日 令和 2 年 12 月 10 日
	使用者 ※領収書で明白な場合は記入不要 永井 広幸
支出内容 有料道路代・鉄道等切符代・一時駐車場代 [いずれかに○] 利用区間 [                      ] ~ [                      ] 利用目的 自治会委員の2人乗車のため ※駐車場代については、利用区間の記載は不要です。 乗取	

① 按分率を 使用する場合	按分の基礎とする金額 _____ 円 按分率 _____ %
② 按分率を 使用しない場合	充当の考え方

領収書等添付欄

\*\*\*\*\*

領 収 書

\*\*\*\*\*

長吉六反第3パーク・ワン  
ご利用有難うございました。

----- 車室 No.02 -----

入庫:2020年12月10日 9時51分

出庫:2020年12月10日 10時39分

駐車時間: 48分

駐車料金: ¥200.-

投入現金: ¥200.-

領収金額: ¥200.-

2020年12月10日10時40分 発行





整理番号

12104

領収書等貼付用紙

<p>費目 ※該当する費目に✓をつける</p> <p><input checked="" type="checkbox"/> 調査研究費    <input type="checkbox"/> 研修費    <input type="checkbox"/> 会議費</p> <p><input type="checkbox"/> 資料作成費    <input type="checkbox"/> 資料購入費    <input type="checkbox"/> 広報・広聴費</p> <p><input type="checkbox"/> 人件費    <input type="checkbox"/> 事務費    <input type="checkbox"/> 事務所費</p> <p><input type="checkbox"/> 要請・陳情活動費</p>	<p>支出額</p> <p>1614 円</p> <p>支出年月日</p> <p>令和 2 年 12 月 17 日</p> <p>使用者 ※領収書で明白な場合は記入不要</p> <p>永井 弘幸</p>
<p>支出内容</p> <p>〇〇〇〇代</p>	

① 按分率を 使用する場合	按分の基礎とする金額 <u>2228</u> 円
	按分率 <u>40</u> %
② 按分率を 使用しない場合	充当の考え方

領収書等添付欄



納品書(領収書)

2020年12月17日 09:47

売上  
〒[ ] [ ] [ ] 様  
[ ] カード会員  
現金会員  
車両番号  
0011-00  
レギュラーガソリン P-07  
24,831  
133円  
(OR) 引 3円  
値引後単価  
合計 3,228  
(消費税10%対象  
内消費税等  
お預り  
お約り  
Th-ID: 番号  
Th-ID: 基本P  
特別P  
特別P(SS)  
今回計  
利用ポイント  
利用可能ポイント  
本日付与されたポイントは2~3日  
目以降に反映されます。有効期限切  
等の理由で、Tカードにポイントが  
加算されないことがあります。  
詳細はwww.tsite.jpにてご確認下  
さい。  
現在でお預りの方は納品書に控えさせていただきます。

山文商事株式会社  
D D セルフ中環長吉店  
大阪府 大阪市 平野区  
長吉出戸7丁目5-18  
TEL: 06-6708-1559  
E-MAIL: 7841-03  
〒-9No1422-1423

2020/12/17

整理番号

12105

領収書等貼付用紙

<b>費目</b> ※該当する費目に✓をつける <input checked="" type="checkbox"/> 調査研究費 <input type="checkbox"/> 研修費 <input type="checkbox"/> 会議費 <input type="checkbox"/> 資料作成費 <input type="checkbox"/> 資料購入費 <input type="checkbox"/> 広報・広聴費 <input type="checkbox"/> 人件費 <input type="checkbox"/> 事務費 <input type="checkbox"/> 事務所費 <input type="checkbox"/> 要請・陳情活動費	<b>支出額</b> 986 円
	<b>支出年月日</b> 令和 2 年 12 月 21 日
	<b>使用者</b> ※領収書で明白な場合は記入不要 永井 弘幸
<b>支出内容</b> 有料道路代・鉄道等切符代・一時駐車場代 (いずれかに○) 利用区間 [ 下野 ] ~ [ 京坂 深谷橋 ] 利用目的 大塚動物園視察 等 のため ※駐車場代については、利用区間の記載は不要です。	

① 按分率を 使用する場合	按分の基礎とする金額 _____ 円 按分率 _____ %
② 按分率を 使用しない場合	充当の考え方

領収書等添付欄

詳細別紙

# PiTaPa 倶楽部

ログアウト

PiTaPa.comへ

・ サイトマップ ・ よくあるご質問 ・ カードの紛失・盗難の際 ・ PiTaPa会員規約 ・ お問い合わせ

TOP	新着情報	障害・メンテナンス情報	ヘルプ	操作ガイド
-----	------	-------------	-----	-------

## ご利用明細照会

ご利用年月

2020年 12月

表示する

ご照会日 2021年 1月 5日

OSAKA PiTaPaご利用明細のご案内

※「お支払金額」「お支払日」等は、別途提携会社よりご案内いたします。

※法人カード会員の方のご利用分は、法人にご請求いたします。

※当ご案内は、PiTaPaご利用代金のみのご案内となっております。

1

(1-23/23行)

※入出場時刻については目安時刻としてご覧ください。

※備考欄の「乗継割引」には神戸高速の連絡割引を含みます。また「乗継割引\*」は、JR西日本との乗継割引が適用となった場合を示し、普通運賃から両社の合計割引額20円(小児10円)を一括して差し引いた額を記載しています。

※利用明細の見方の詳細はPiTaPa倶楽部のヘルプをご覧ください。

ご利用日	入場時刻	出場時刻	ご利用内容	ご利用額 (円)	備考
【永井 広幸 様ご利用分】					
<交通ご利用明細>					
20/12/15	08:44	09:10	大地 平野 一大地 天満橋	280	登録適
20/12/15	09:12	09:21	京阪 天満橋 一京阪 淀屋橋	160	
20/12/21	13:22	13:46	大地 平野 一大地 天満橋	280	登録適
20/12/21	13:48	13:55	京阪 天満橋 一京阪 淀屋橋	160	
20/12/21	17:38	17:50	大地 淀屋橋 一大地 難波	180	登録適外
<ポストペイ交通ご利用分>					
@ポストペイ対象普通運賃合計				340	
京阪電車 ご利用分				320	
@ポストペイ対象普通運賃合計				320	
大地地下鉄・大シティ ご利用分				666	
@登録型割引(登録適) 運賃合計(マイスタイル地下鉄一般(3区))				560	上限 9,590円
@登録型割引(登録適外) 運賃合計				180	
@割引額(登録型割引適用)				-56	
@割引額(登録型割引適用外)				-18	
*ポストペイ交通ご利用合計(お支払額)*					
**永井 広幸 様お支払額計**					
***今回お支払額合計***				986	

ご利用代金表示 | ご利用代金・明細照会へ | CSV形式で保存



整理番号

12/06

領収書等貼付用紙

<p>費目 ※該当する費目に✓をつける</p> <p><input checked="" type="checkbox"/> 調査研究費    <input type="checkbox"/> 研修費    <input type="checkbox"/> 会議費</p> <p><input type="checkbox"/> 資料作成費    <input type="checkbox"/> 資料購入費    <input type="checkbox"/> 広報・広聴費</p> <p><input type="checkbox"/> 人件費    <input type="checkbox"/> 事務費    <input type="checkbox"/> 事務所費</p> <p><input type="checkbox"/> 要請・陳情活動費</p>	<p>支出額</p> <p style="text-align: right;">200    円</p> <hr/> <p>支出年月日</p> <p style="text-align: center;">令和 2 年 12 月 24 日</p> <hr/> <p>使用者 ※領収書で明白な場合は記入不要</p> <p style="text-align: center;">永 井 元 幸</p>
<p>支出内容 有料道路代・鉄道等切符代・一時駐車場代 [いずれかに○]</p> <p>利用区間 [                      ] ~ [                      ] 利用目的 <u>市営住宅貸費減免説明</u> のため</p> <p>※駐車場代については、利用区間の記載は不要です。</p>	

<p>① 按分率を 使用する場合</p>	<p>按分の基礎とする金額 _____ 円</p> <p>按分率 _____ %</p>
<p>② 按分率を 使用しない場合</p>	<p>充当の考え方</p>

領収書等添付欄

□□□□□□□□□□□□□□□□

毎度ありがとうございます

またのお越しを

お待ちしております

□□□□□□□□□□□□□□□□

領 収 書

入庫日時 2020/12/24 13:43  
 出庫日時 2020/12/24 15:23  
 No. 0000029597 車室10

駐車料金                      ¥200

料金計                              ¥200

投入金額                          ¥1,000

納銭金額                          ¥800

発行駐車場: アメニティパーク長吉長  
 原東住宅

整理番号

12107

領収書等貼付用紙

<b>費目</b> ※該当する費目に✓をつける <input checked="" type="checkbox"/> 調査研究費 <input type="checkbox"/> 研修費 <input type="checkbox"/> 会議費 <input type="checkbox"/> 資料作成費 <input type="checkbox"/> 資料購入費 <input type="checkbox"/> 広報・広聴費 <input type="checkbox"/> 人件費 <input type="checkbox"/> 事務費 <input type="checkbox"/> 事務所費 <input type="checkbox"/> 要請・陳情活動費	<b>支出額</b> 200 円
	<b>支出年月日</b> 令和 20年 12月 26日
	<b>使用者</b> ※領収書で明白な場合は記入不要 永井 広幸
<b>支出内容</b> 有料道路代・鉄道等切符代・一時 <b>駐車場</b> 代 [いずれかに○] 利用区間 [                      ] ~ [                      ] 利用目的 <u>市営住宅家賃減免制度説明</u> のため ※駐車場代については、利用区間の記載は不要です。	

① 按分率を 使用する場合	按分の基礎とする金額 _____ 円 按分率 _____ %
② 按分率を 使用しない場合	充当の考え方

領収書等添付欄

領収書

ご利用車室 No.005

入庫日時 2020/12/26 10:13  
 精算日時 2020/12/26 10:48

ご利用額 200円  
 現金受入額 1000円  
 お釣り 800円

領収額 200円

但し 駐車場ご利用代金として

イクスパーキング長吉長原東第4住宅

整理番号  
12108

領収書等貼付用紙

<b>費目</b> ※該当する費目に✓をつける <input checked="" type="checkbox"/> 調査研究費 <input type="checkbox"/> 研修費 <input type="checkbox"/> 会議費 <input type="checkbox"/> 資料作成費 <input type="checkbox"/> 資料購入費 <input type="checkbox"/> 広報・広聴費 <input type="checkbox"/> 人件費 <input type="checkbox"/> 事務費 <input type="checkbox"/> 事務所費 <input type="checkbox"/> 要請・陳情活動費	<b>支出額</b> 200 円
	<b>支出年月日</b> 令和 2 年 12 月 27 日
	<b>使用者</b> ※領収書で明白な場合は記入不要 永井 広幸
<b>支出内容</b> 有料道路代・鉄道等切符代・一時駐車場代 [いずれかに○] 利用区間 [                      ] ~ [                      ] 利用目的 <u>公園整備工事の準備</u> のため ※駐車場代については、利用区間の記載は不要です。 <span style="float: right;">意見聴取</span>	

① 按分率を 使用する場合	按分の基礎とする金額 _____ 円 按分率 _____ %
② 按分率を 使用しない場合	充当の考え方

領収書等添付欄

《 領 収 書 》  
One Park 長吉出戸

《 領 収 書 》  
[No. 51]  
20年12月27日08:10 --12月27日09:00  
駐車料金 200円  
合計 200円  
お預り 200円  
お釣 0円  
NO.027252

整理番号

12109

領収書等貼付用紙

<p>費目 <span style="float: right;">※該当する費目に✓をつける</span></p> <p><input checked="" type="checkbox"/> 調査研究費    <input type="checkbox"/> 研修費    <input type="checkbox"/> 会議費</p> <p><input type="checkbox"/> 資料作成費    <input type="checkbox"/> 資料購入費    <input type="checkbox"/> 広報・広聴費</p> <p><input type="checkbox"/> 人件費    <input type="checkbox"/> 事務費    <input type="checkbox"/> 事務所費</p> <p><input type="checkbox"/> 要請・陳情活動費</p>	<p>支出額</p> <p style="text-align: right;">2,839 円</p> <hr/> <p>支出年月日</p> <p style="text-align: center;">令和 2 年 12 月 28 日</p> <hr/> <p>使用者 <small>※領収書で明白な場合は記入不要</small></p> <p style="text-align: center;">永井 弘 幸</p>
<p>支出内容 <span style="float: right;">有料道路代・鉄道等切符代・一時駐車場代 [いずれかに○]</span></p> <p>利用区間 [                      ] ~ [                      ] 利用目的 <u>員外米処理組合</u> のため</p> <p><small>※駐車場代については、利用区間の記載は不要です。</small></p>	

<p>① 按分率を 使用する場合</p>	<p>按分の基礎とする金額 _____ 円</p> <p>按分率 _____ %</p>
<p>② 按分率を 使用しない場合</p>	<p>充当の考え方</p>

領収書等添付欄

詳細別紙 ✓

料金後納  
郵便

547-平野区  
大阪市

永井 広幸 様

(0343)610100 802  
1215 1 8105 0037439#



親展

ご利用明細書



お問合わせ先  
株式会社アフィラス

0570-008-789 (有料)受付時間9:30~17:30(日祝祭)

※国際電話、IP電話をご利用の場合は、03-5819-5870または06-6368-7254におかけください。  
※お電話の際は、もう一度番号をご確認のうえ、おかけ間違いのないようご注意ください。

登録番号 近畿財務局長 ( 4 ) 第 00810 号

00037439

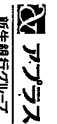

アフィラス  
新生銀行グループ

とっておきプレゼント

作成日 2020年12月

いつもご利用いただきまして誠にありがとうございます。  
今月のご利用明細書をご案内申し上げますのでご確認ください。

ご利用明細書  
2020年12月28日(月)

当月お支払日 2020年12月28日(月)

当月お支払合計金額 2,839円

お支払日は毎月27日です。前日迄にご了承ください。

カード名 関西みらい銀行  
アフィラスICBカード/新生APP  
金融機関 関西みらい銀行  
本支店 長吉支店  
口座番号 (普通) [redacted]  
口座名義 永井 広幸

お申し込み情報保護のため、口座番号表示の一部を省略させていただきます。

ご利用可能枠  
ショッピング利用可能枠 ※  
割賦利用可能枠  
キャッシング利用可能枠

※当社カードを複数お持ちの場合、各カードにはそれぞれご利用可能枠の設定がございますが、ご利用いただける金額の合計は、各カードのご利用可能枠のうち、最も高い金額の範囲内となります。

■お知らせ

交換可能ポイント

前月累計ポイント

2020年12月分

新規ポイント  
特別ポイント  
交換ポイント  
調整ポイント  
失効ポイント

次回失効予定日 2021/1/14  
ポイント数

計算日 2020/12/14

とっておきプレゼントお問合わせ先 (受付時間 平日9:30~17:30 土日祝休)  
アフィラスダイヤルサービス  
0570-09-5777

又ページ情報

請求金額またはご請求回数  
滞りのご請求金額またはご請求回数  
年会費 無料 まで  
対 象 / 期 間 2020年 5月~2021年

ご利用日 年 月 日	ご利用店名	ご利用金額 手数料	禁止支払回数 割戻回数	お支払金額	摘要 現地通貨額(通貨略称)/換算レート
201028	ETC ベネジャマ	810s	1	810	
201028	ETC コマカワ	720s	1	720	
20112	ETC キレカリワ	640s	1	640	
20112	ETC トサボリ	570s	1	570	
		99		99	
		99		99	

2,839

(0343)5470031

案内は内側にあります。  
1と2箇所とも開いてご覧ください。

整理番号

0/10/

領収書等貼付用紙

<b>費目</b> ※該当する費目に✓をつける <input checked="" type="checkbox"/> 調査研究費 <input type="checkbox"/> 研修費 <input type="checkbox"/> 会議費 <input type="checkbox"/> 資料作成費 <input type="checkbox"/> 資料購入費 <input type="checkbox"/> 広報・広聴費 <input type="checkbox"/> 人件費 <input type="checkbox"/> 事務費 <input type="checkbox"/> 事務所費 <input type="checkbox"/> 要請・陳情活動費	<b>支出額</b> 1867 円
	<b>支出年月日</b> 令和3年1月5日
	<b>使用者</b> ※領収書で明白な場合は記入不要 永井 広幸
<b>支出内容</b> 〆〆〆〆代	

① 按分率を 使用する場合	按分の基礎とする金額 <u>3735</u> 円 按分率 <u>50</u> %
② 按分率を 使用しない場合	充当の考え方

領収書等添付欄



納品書(領収書)

2021年01月05日 10:27

売上  
 工方ード会員 様

実車番

0011-00  
 レジューガソリン P-01  
 28,731 133円  
 (OR) 引 3円  
 値引後単価  
 合計 **¥3,735**  
 (消費税10%対象  
 内消費税等  
 お預り  
 お釣り  
 カード番号: [REDACTED]  
 カード種別: [REDACTED]  
 特別P OP  
 特別P(SS) 32P  
 今回計 48P  
 利用ポイント OP  
 利用可能ポイント [REDACTED]  
 本日は与えられたポイントは2~3日  
 以降に反映されます。有効期限切  
 等の理由で、Tカードにポイントが  
 加算されないことがあります。  
 詳細はwww.tsite.jpにてご確認下  
 さい。

現金でお買上げの場合は領収書にかえてさせていただきます。

山文商事株式会社  
 DDセルフレックス店  
 大阪府 大阪市 平野区  
 長吉出戸7丁目5-18  
 TEL: 06-6708-1559  
 E-Mail: No.2993-01  
 〒599-0206 No.2805-2806  
 SS-600018  
 2021/01/05

整理番号

01102

領収書等貼付用紙

<b>費目</b> ※該当する費目に✓をつける  <input checked="" type="checkbox"/> 調査研究費 <input type="checkbox"/> 研修費 <input type="checkbox"/> 会議費 <input type="checkbox"/> 資料作成費 <input type="checkbox"/> 資料購入費 <input type="checkbox"/> 広報・広聴費 <input type="checkbox"/> 人件費 <input type="checkbox"/> 事務費 <input type="checkbox"/> 事務所費 <input type="checkbox"/> 要請・陳情活動費	支出額  800 円	
		支出年月日 令和 〆 年 / 月 / 日
		使用者 ※領収書で明白な場合は記入不要 永井 弘幸
<b>支出内容</b> 有料道路代・鉄道等切符代・一時駐車場代 [いずれかに○] 利用区間 [                                ] ~ [                                ] 利用目的 <u>市営住宅家賃減免等</u> のため ※駐車場代については、利用区間の記載は不要です。 説明		

① 按分率を 使用する場合	按分の基礎とする金額 _____ 円 按分率 _____ %
② 按分率を 使用しない場合	充当の考え方

領収書等添付欄

駐車証明書

車両番号

利用区分

24時間券

有効期間

21/01/11 16:46~  
21/01/12 16:46

領収書

利用額 400円  
現金受入額 1000円  
お釣り 600円

領収額 400円

但し 駐車場ご利用代金として

イクスバキーキング長吉長原東-13  
2021/01/11 16:46

No.00-00326-210111-0008

整理番号

01103

領収書等貼付用紙

<b>費目</b> ※該当する費目に✓をつける  <input checked="" type="checkbox"/> 調査研究費 <input type="checkbox"/> 研修費 <input type="checkbox"/> 会議費 <input type="checkbox"/> 資料作成費 <input type="checkbox"/> 資料購入費 <input type="checkbox"/> 広報・広聴費 <input type="checkbox"/> 人件費 <input type="checkbox"/> 事務費 <input type="checkbox"/> 事務所費 <input type="checkbox"/> 要請・陳情活動費	<b>支出額</b> 200 円
	<b>支出年月日</b> 令和 5 年 1 月 18 日
	<b>使用者</b> ※領収書で明白な場合は記入不要 永井 正 幸
<b>支出内容</b> 有料道路代・鉄道等切符代・一時駐車場代 [いずれかに○] 利用区間 [ ] ~ [ ] 利用目的 2021-01-18 支援材料 のため ※駐車場代については、利用区間の記載は不要です。 意見聴取。	

① 按分率を 使用する場合	按分の基礎とする金額 _____ 円
	按分率 _____ %
② 按分率を 使用しない場合	充当の考え方

領収書等添付欄

### 駐車券 ↑

P

カンゾーパーク 関東

21-01-18 1-0039  
15:50

精算 01-18 16:14

駐車時間 24分

駐車料金 200円

割引 0円

**領収書**

前払 0円

現金 200円

釣銭 900円

NO. 039482



整理番号

01104

領収書等貼付用紙

<b>費目</b> ※該当する費目に✓をつける <input checked="" type="checkbox"/> 調査研究費 <input type="checkbox"/> 研修費 <input type="checkbox"/> 会議費 <input type="checkbox"/> 資料作成費 <input type="checkbox"/> 資料購入費 <input type="checkbox"/> 広報・広聴費 <input type="checkbox"/> 人件費 <input type="checkbox"/> 事務費 <input type="checkbox"/> 事務所費 <input type="checkbox"/> 要請・陳情活動費	<b>支出額</b> 200 円
	<b>支出年月日</b> 令和 2 年 1 月 20 日
	<b>使用者</b> ※領収書で明白な場合は記入不要 永井 祐子
<b>支出内容</b> 有料道路代・鉄道等切符代・一時駐車場代 [いずれかに○] 利用区間 [                      ] ~ [                      ] 利用目的 201.12.18 文庫駐車場のための意見聴取	
※駐車場代については、利用区間の記載は不要です。	

① 按分率を 使用する場合	按分の基礎とする金額 _____ 円 按分率 _____ %
② 按分率を 使用しない場合	充当の考え方

領収書等添付欄

領収書

車室 No.3

入庫時刻 01月20日 09時44分  
 精算時刻 01月20日 10時32分

受領金額 200円  
 2021年01月20日10時32分 発行

タイムパーキング  
 瓜破6丁目

整理番号

01105

領収書等貼付用紙

費目 ※該当する費目に✓をつける <input checked="" type="checkbox"/> 調査研究費 <input type="checkbox"/> 研修費 <input type="checkbox"/> 会議費 <input type="checkbox"/> 資料作成費 <input type="checkbox"/> 資料購入費 <input type="checkbox"/> 広報・広聴費 <input type="checkbox"/> 人件費 <input type="checkbox"/> 事務費 <input type="checkbox"/> 事務所費 <input type="checkbox"/> 要請・陳情活動費	支出額 1741 円 支出年月日 令和3年1月20日 使用者 ※領収書で明白な場合は記入不要 永井 広幸
支出内容 カナリイ代	

① 按分率を 使用する場合	按分の基礎とする金額 3483 円 按分率 50 %
② 按分率を 使用しない場合	充当の考え方

領収書等添付欄



納品書(領書) 2021年01月20日 11:17

売上  
 下カド会費 様  
 現金会員  
 車両番号  
 0011-00  
 レギュラーガソリン P-01  
 25,99L  
 137円  
 (QRコード) 値引 3円  
 値引後単価  
 3,483  
 消費税10%対象  
 消費税込  
 3,483  
 内消費税等  
 317  
 お預り  
 3,999  
 お釣り  
 516  
 カード番号: [REDACTED]  
 15P  
 特別P  
 0P  
 特別P(SS)  
 30P  
 45P  
 今回計  
 0P  
 利用ポイント  
 利用可能ポイント [REDACTED]  
 本日付与されたポイントは2~3日  
 目以降に反映されます。有効期限切  
 等の理由で、カードにポイントが  
 加算されないことがあります。  
 詳細はwww.tsite.jpにてご確認下さ  
 い。

現金でお買上げの場合は領収書にかえさせていただきます。

山文商事株式会社  
 D.D.セルフ中環長吉店  
 大阪府 大阪市 平野区  
 長吉出戸7丁目5-18  
 TEL: 06-6708-1559 SS-600018  
 01-110 7849-01  
 01-110 2676-2677  
 2021/01/20

整理番号

01106

領収書等貼付用紙

<p>費目 <span style="float: right;">※該当する費目に✓をつける</span></p> <p><input checked="" type="checkbox"/> 調査研究費    <input type="checkbox"/> 研修費    <input type="checkbox"/> 会議費</p> <p><input type="checkbox"/> 資料作成費    <input type="checkbox"/> 資料購入費    <input type="checkbox"/> 広報・広聴費</p> <p><input type="checkbox"/> 人件費    <input type="checkbox"/> 事務費    <input type="checkbox"/> 事務所費</p> <p><input type="checkbox"/> 要請・陳情活動費</p>	<p>支出額</p> <p style="text-align: right;">400 円</p> <hr/> <p>支出年月日</p> <p style="text-align: center;">令和 3 年 1 月 23 日</p> <hr/> <p>使用者 <small>※領収書で明白な場合は記入不要</small></p> <p style="text-align: center;">永井 弘幸</p>
<p>支出内容 <span style="float: right;">有料道路代・鉄道等切符代・一時駐車場代 [いずれかに○]</span></p> <p>利用区間 [                      ] ~ [                      ] 利用目的 <u>20才交換車にCVZAのため</u></p> <p style="text-align: right;">説明</p> <p><small>※駐車場代については、利用区間の記載は不要です。</small></p>	

① 按分率を 使用する場合	按分の基礎とする金額 _____ 円
	按分率 _____ %
② 按分率を 使用しない場合	充当の考え方

領収書等添付欄

名鉄協商P 大阪北巽駅前  
名鉄協商株式会社  
0120-722-247

《領収書》

車室No.0017    No.1-038024  
 入庫 21/01/23 19:20  
 精算 21/01/23 20:13

駐車料金	400円
お支払い明細	
投入現金	400円
お釣り	0円

整理番号

01107

領収書等貼付用紙

<b>費目</b> ※該当する費目に✓をつける <input checked="" type="checkbox"/> 調査研究費 <input type="checkbox"/> 研修費 <input type="checkbox"/> 会議費 <input type="checkbox"/> 資料作成費 <input type="checkbox"/> 資料購入費 <input type="checkbox"/> 広報・広聴費 <input type="checkbox"/> 人件費 <input type="checkbox"/> 事務費 <input type="checkbox"/> 事務所費 <input type="checkbox"/> 要請・陳情活動費	<b>支出額</b> 200 円
	<b>支出年月日</b> 令和3年1月25日
	<b>使用者</b> ※領収書で明白な場合は記入不要 永井広幸
<b>支出内容</b> 有料道路代・鉄道等切符代・一時駐車場代 [いずれかに○] 利用区間 [ ] ~ [ ] 利用目的 <u>中野線各駅減價</u> のため ※駐車場代については、利用区間の記載は不要です。 <span style="float: right;">7-120説明</span>	

① 按分率を 使用する場合	按分の基礎とする金額 _____ 円 按分率 _____ %
② 按分率を 使用しない場合	充当の考え方

領収書等添付欄

領収書

ご利用車室 No.02  
 入庫日時 2021/01/25 14:51  
 精算日時 2021/01/25 15:27  
 ご利用額 200円  
 受入額 200円  
 お釣り 0円

但し 駐車場ご利用代金として

エコロパーク長吉六反第1

整理番号

01108

領収書等貼付用紙

<p>費目 <span style="float: right;">※該当する費目に✓をつける</span></p> <p><input checked="" type="checkbox"/> 調査研究費    <input type="checkbox"/> 研修費    <input type="checkbox"/> 会議費</p> <p><input type="checkbox"/> 資料作成費    <input type="checkbox"/> 資料購入費    <input type="checkbox"/> 広報・広聴費</p> <p><input type="checkbox"/> 人件費    <input type="checkbox"/> 事務費    <input type="checkbox"/> 事務所費</p> <p><input type="checkbox"/> 要請・陳情活動費</p>	<p>支出額</p> <p style="text-align: right; font-size: 1.2em;">6400    円</p> <hr/> <p>支出年月日</p> <p style="text-align: center;">令和3年1月27日</p> <hr/> <p>使用者 <small>※領収書で明白な場合は記入不要</small></p> <p style="text-align: center; font-size: 1.2em;">永田広幸</p>
<p>支出内容 <span style="float: right;">有料道路代・鉄道等切符代・一時駐車場代 [いずれかに○]</span></p> <p>利用区間 [土佐塚] ~ [駒川] 利用目的 <u>理事府との打ち合わせ等のため</u></p> <p><small>※駐車場代については、利用区間の記載は不要です。</small></p>	

① 按分率を 使用する場合	按分の基礎とする金額 _____ 円
	按分率 _____ %
② 按分率を 使用しない場合	充当の考え方

領収書等添付欄

詳細別紙 ✓

547-1  
大阪市  
永井 広幸 様

000000-018-003 1841 0001541#  
(03543)610100 0001799 001/001  
802 1



いつもご利用いただきまして誠にありがとうございます。  
ご利用明細書をご案内申し上げますのでご確認ください。

ご利用可能期間	2021/01/01
ご利用可能回数	※
ご利用可能残高	

※当カードのご利用可能な店舗、各カードにはそれぞれご利用可能店舗の限定がございます。ご利用いただける店舗の情報は、各カードのご利用可能店舗のうち、最も利用可能店舗となります。

とっておきポイント

交換可能ポイント

新規ポイント	
特別ポイント	
交換ポイント	
2021年1月分	
交換ポイント	
失効ポイント	

※注：ポイントカードと連携してご利用可能な店舗は、各カードのご利用可能店舗となります。

次回有効期限  
2021/2/14

2021/1/14  
ポイントおまとめ枠 (有効期間 平日9:00-17:30 土日祝休)  
プラスポイントサービス  
0570-09-5777

スマートフォン連携

ご利用明細書の表示について

①ご利用日...カードのご利用日または日付を、お申し込みの加盟店の締切日を表示する場合があります。②手数料...同加盟店払いの場合は、ご利用金額に対する利用料を加盟店から表示いたします。③加盟店...加盟店の加盟店名を記載しております。④加盟店...加盟店の加盟店名を記載しております。⑤加盟店...加盟店の加盟店名を記載しております。⑥加盟店...加盟店の加盟店名を記載しております。⑦加盟店...加盟店の加盟店名を記載しております。⑧加盟店...加盟店の加盟店名を記載しております。⑨加盟店...加盟店の加盟店名を記載しております。⑩加盟店...加盟店の加盟店名を記載しております。⑪加盟店...加盟店の加盟店名を記載しております。⑫加盟店...加盟店の加盟店名を記載しております。⑬加盟店...加盟店の加盟店名を記載しております。⑭加盟店...加盟店の加盟店名を記載しております。⑮加盟店...加盟店の加盟店名を記載しております。⑯加盟店...加盟店の加盟店名を記載しております。⑰加盟店...加盟店の加盟店名を記載しております。⑱加盟店...加盟店の加盟店名を記載しております。⑲加盟店...加盟店の加盟店名を記載しております。⑳加盟店...加盟店の加盟店名を記載しております。㉑加盟店...加盟店の加盟店名を記載しております。㉒加盟店...加盟店の加盟店名を記載しております。㉓加盟店...加盟店の加盟店名を記載しております。㉔加盟店...加盟店の加盟店名を記載しております。㉕加盟店...加盟店の加盟店名を記載しております。㉖加盟店...加盟店の加盟店名を記載しております。㉗加盟店...加盟店の加盟店名を記載しております。㉘加盟店...加盟店の加盟店名を記載しております。㉙加盟店...加盟店の加盟店名を記載しております。㉚加盟店...加盟店の加盟店名を記載しております。㉛加盟店...加盟店の加盟店名を記載しております。㉜加盟店...加盟店の加盟店名を記載しております。㉝加盟店...加盟店の加盟店名を記載しております。㉞加盟店...加盟店の加盟店名を記載しております。㉟加盟店...加盟店の加盟店名を記載しております。㊱加盟店...加盟店の加盟店名を記載しております。㊲加盟店...加盟店の加盟店名を記載しております。㊳加盟店...加盟店の加盟店名を記載しております。㊴加盟店...加盟店の加盟店名を記載しております。㊵加盟店...加盟店の加盟店名を記載しております。㊶加盟店...加盟店の加盟店名を記載しております。㊷加盟店...加盟店の加盟店名を記載しております。㊸加盟店...加盟店の加盟店名を記載しております。㊹加盟店...加盟店の加盟店名を記載しております。㊺加盟店...加盟店の加盟店名を記載しております。㊻加盟店...加盟店の加盟店名を記載しております。㊼加盟店...加盟店の加盟店名を記載しております。㊽加盟店...加盟店の加盟店名を記載しております。㊾加盟店...加盟店の加盟店名を記載しております。㊿加盟店...加盟店の加盟店名を記載しております。

当月お支払日  
2021年1月27日(水)

当月お支払合計金額  
5,440円

お支払日は毎月27日です。前日曜日に入金となります。  
(ただし金融機関休業日の場合は翌営業日となります。)

カード番号	7449 0101 0001 5411
カード名義	永井 広幸
口座番号	00000000000000000000
口座名義	永井 広幸

お振込みの際は、口座番号表示の1桁を省略させていただきます。

年次お支払合計	5,440円
2020年5月～2021年4月	

※支払方法が「現金」となっている場合は、当月の返済額は、当該返済額に手数料/利息が加算された金額となります。

累計のご請求金額	5,440円
返済済金額	0円
未返済金額	5,440円

プラスポイントサービス  
0570-008-789 (有料)  
(受付時間/9:30~17:30 日・祝・休 年休日除く)  
※お電話でのお問い合わせは、03-5819-5878(受付時間)までお願いいたします。  
※お振込みの際は、お振込み先を必ずご確認ください。

お知らせ

ご利用明細書の表示について  
①ご利用日...カードのご利用日または日付を、お申し込みの加盟店の締切日を表示する場合があります。②手数料...同加盟店払いの場合は、ご利用金額に対する利用料を加盟店から表示いたします。③加盟店...加盟店の加盟店名を記載しております。④加盟店...加盟店の加盟店名を記載しております。⑤加盟店...加盟店の加盟店名を記載しております。⑥加盟店...加盟店の加盟店名を記載しております。⑦加盟店...加盟店の加盟店名を記載しております。⑧加盟店...加盟店の加盟店名を記載しております。⑨加盟店...加盟店の加盟店名を記載しております。⑩加盟店...加盟店の加盟店名を記載しております。⑪加盟店...加盟店の加盟店名を記載しております。⑫加盟店...加盟店の加盟店名を記載しております。⑬加盟店...加盟店の加盟店名を記載しております。⑭加盟店...加盟店の加盟店名を記載しております。⑮加盟店...加盟店の加盟店名を記載しております。⑯加盟店...加盟店の加盟店名を記載しております。⑰加盟店...加盟店の加盟店名を記載しております。⑱加盟店...加盟店の加盟店名を記載しております。⑲加盟店...加盟店の加盟店名を記載しております。⑳加盟店...加盟店の加盟店名を記載しております。㉑加盟店...加盟店の加盟店名を記載しております。㉒加盟店...加盟店の加盟店名を記載しております。㉓加盟店...加盟店の加盟店名を記載しております。㉔加盟店...加盟店の加盟店名を記載しております。㉕加盟店...加盟店の加盟店名を記載しております。㉖加盟店...加盟店の加盟店名を記載しております。㉗加盟店...加盟店の加盟店名を記載しております。㉘加盟店...加盟店の加盟店名を記載しております。㉙加盟店...加盟店の加盟店名を記載しております。㉚加盟店...加盟店の加盟店名を記載しております。㉛加盟店...加盟店の加盟店名を記載しております。㉜加盟店...加盟店の加盟店名を記載しております。㉝加盟店...加盟店の加盟店名を記載しております。㉞加盟店...加盟店の加盟店名を記載しております。㉟加盟店...加盟店の加盟店名を記載しております。㊱加盟店...加盟店の加盟店名を記載しております。㊲加盟店...加盟店の加盟店名を記載しております。㊳加盟店...加盟店の加盟店名を記載しております。㊴加盟店...加盟店の加盟店名を記載しております。㊵加盟店...加盟店の加盟店名を記載しております。㊶加盟店...加盟店の加盟店名を記載しております。㊷加盟店...加盟店の加盟店名を記載しております。㊸加盟店...加盟店の加盟店名を記載しております。㊹加盟店...加盟店の加盟店名を記載しております。㊺加盟店...加盟店の加盟店名を記載しております。㊻加盟店...加盟店の加盟店名を記載しております。㊼加盟店...加盟店の加盟店名を記載しております。㊽加盟店...加盟店の加盟店名を記載しております。㊾加盟店...加盟店の加盟店名を記載しております。㊿加盟店...加盟店の加盟店名を記載しております。

※1. 加盟店...加盟店の加盟店名を記載しております。①加盟店...加盟店の加盟店名を記載しております。②加盟店...加盟店の加盟店名を記載しております。③加盟店...加盟店の加盟店名を記載しております。④加盟店...加盟店の加盟店名を記載しております。⑤加盟店...加盟店の加盟店名を記載しております。⑥加盟店...加盟店の加盟店名を記載しております。⑦加盟店...加盟店の加盟店名を記載しております。⑧加盟店...加盟店の加盟店名を記載しております。⑨加盟店...加盟店の加盟店名を記載しております。⑩加盟店...加盟店の加盟店名を記載しております。⑪加盟店...加盟店の加盟店名を記載しております。⑫加盟店...加盟店の加盟店名を記載しております。⑬加盟店...加盟店の加盟店名を記載しております。⑭加盟店...加盟店の加盟店名を記載しております。⑮加盟店...加盟店の加盟店名を記載しております。⑯加盟店...加盟店の加盟店名を記載しております。⑰加盟店...加盟店の加盟店名を記載しております。⑱加盟店...加盟店の加盟店名を記載しております。⑲加盟店...加盟店の加盟店名を記載しております。⑳加盟店...加盟店の加盟店名を記載しております。㉑加盟店...加盟店の加盟店名を記載しております。㉒加盟店...加盟店の加盟店名を記載しております。㉓加盟店...加盟店の加盟店名を記載しております。㉔加盟店...加盟店の加盟店名を記載しております。㉕加盟店...加盟店の加盟店名を記載しております。㉖加盟店...加盟店の加盟店名を記載しております。㉗加盟店...加盟店の加盟店名を記載しております。㉘加盟店...加盟店の加盟店名を記載しております。㉙加盟店...加盟店の加盟店名を記載しております。㉚加盟店...加盟店の加盟店名を記載しております。㉛加盟店...加盟店の加盟店名を記載しております。㉜加盟店...加盟店の加盟店名を記載しております。㉝加盟店...加盟店の加盟店名を記載しております。㉞加盟店...加盟店の加盟店名を記載しております。㉟加盟店...加盟店の加盟店名を記載しております。㊱加盟店...加盟店の加盟店名を記載しております。㊲加盟店...加盟店の加盟店名を記載しております。㊳加盟店...加盟店の加盟店名を記載しております。㊴加盟店...加盟店の加盟店名を記載しております。㊵加盟店...加盟店の加盟店名を記載しております。㊶加盟店...加盟店の加盟店名を記載しております。㊷加盟店...加盟店の加盟店名を記載しております。㊸加盟店...加盟店の加盟店名を記載しております。㊹加盟店...加盟店の加盟店名を記載しております。㊺加盟店...加盟店の加盟店名を記載しております。㊻加盟店...加盟店の加盟店名を記載しております。㊼加盟店...加盟店の加盟店名を記載しております。㊽加盟店...加盟店の加盟店名を記載しております。㊾加盟店...加盟店の加盟店名を記載しております。㊿加盟店...加盟店の加盟店名を記載しております。

ご利用日	ご利用店名	ご利用金額	手数料	合計金額
201126	ETC キヤリア	640	0	640
201127	ETC キヤリア	540	0	540
2012 1	ETC キヤリア	540	0	540
2012 2	ETC キヤリア	640	0	640
2012 7	ETC キヤリア	640	0	640
2012 8	ETC キヤリア	640	0	640
201216	ETC キヤリア	570	0	570
201216	ETC キヤリア	410	0	410
201217	ETC キヤリア	670	0	670
201217	ETC キヤリア	540	0	540
201225	ETC キヤリア	540	0	540

\*\*\* 当月ご利用金額 (小計) \*\*\*  
6,440円

2067

201126	ETC キヤリア	640	0	640
201127	ETC キヤリア	540	0	540
2012 1	ETC キヤリア	540	0	540
2012 2	ETC キヤリア	640	0	640
2012 7	ETC キヤリア	640	0	640
2012 8	ETC キヤリア	640	0	640
201216	ETC キヤリア	570	0	570
201216	ETC キヤリア	410	0	410
201217	ETC キヤリア	670	0	670
201217	ETC キヤリア	540	0	540
201225	ETC キヤリア	540	0	540

整理番号  
02101

領収書等貼付用紙

<p>費目 <span style="font-size: small;">※該当する費目に✓をつける</span></p> <p> <input checked="" type="checkbox"/> 調査研究費    <input type="checkbox"/> 研修費    <input type="checkbox"/> 会議費  <input type="checkbox"/> 資料作成費    <input type="checkbox"/> 資料購入費    <input type="checkbox"/> 広報・広聴費  <input type="checkbox"/> 人件費    <input type="checkbox"/> 事務費    <input type="checkbox"/> 事務所費  <input type="checkbox"/> 要請・陳情活動費                 </p>	<p>支出額</p> <p style="text-align: right; font-size: 2em;">500                  円</p> <hr/> <p>支出年月日</p> <p style="text-align: center; font-size: 1.5em;">令和3年2月6日</p> <hr/> <p>使用者 <span style="font-size: x-small;">※領収書で明白な場合は記入不要</span></p> <p style="text-align: center; font-size: 1.5em;">永岡 弘幸</p>
<p>支出内容 <span style="font-size: small;">有料道路代・鉄道等切符代・一時駐車場代 [いずれかに○]</span></p> <p>利用区間 [                                  ] ~ [                                  ] 利用目的 <span style="font-size: small;">10ヶ所商店街組合のため への意見聴取</span></p> <p><span style="font-size: x-small;">※駐車場代については、利用区間の記載は不要です。</span></p>	

① 按分率を 使用する場合	按分の基礎とする金額 _____ 円 按分率 _____ %
② 按分率を 使用しない場合	充当の考え方

領収書等添付欄



リパーク長吉長原西2丁目

ご利用ありがとうございました。  
 またのご利用をお待ちしております。  
<http://www.repark.jp>

**領収書**

精算機 #01	A 精算No.000044
車室番号 (自動車)	7
入庫時刻	2021年 2月 6日(土) 14:40
精算時刻	2021年 2月 6日(土) 17:44
駐車料金	A料金 500円
=====	
合計	500円
現金入金額	500円
釣銭	0円
現金領収金額	500円

整理番号

02102

領収書等貼付用紙

<b>費目</b> ※該当する費目に✓をつける	<b>支出額</b> 200 円
<input checked="" type="checkbox"/> 調査研究費 <input type="checkbox"/> 研修費 <input type="checkbox"/> 会議費	<b>支出年月日</b> 令和 3 年 2 月 11 日
<input type="checkbox"/> 資料作成費 <input type="checkbox"/> 資料購入費 <input type="checkbox"/> 広報・広聴費	<b>使用者</b> ※領収書で明白な場合は記入不要
<input type="checkbox"/> 人件費 <input type="checkbox"/> 事務費 <input type="checkbox"/> 事務所費	永田 弘 幸
<input type="checkbox"/> 要請・陳情活動費	
<b>支出内容</b> 有料道路代・鉄道等切符代・一時駐車場代 [いずれかに○]	
<b>利用区間</b> [            ] ~ [            ] <b>利用目的</b> 道路補修にクビ20            のため	意見聴取
※駐車場代については、利用区間の記載は不要です。	

① 按分率を 使用する場合	按分の基礎とする金額 _____ 円 按分率 _____ %
② 按分率を 使用しない場合	充当の考え方

領収書等添付欄



リパーク出戸駅前 第3

ご利用ありがとうございました。  
またのご利用をお待ちしております。  
<http://www.repark.com>

領収書

精算機 #01                      A 精算No.000990  
入庫時刻 2021年 2月11日(木) 10:26  
出庫時刻 2021年 2月11日(木) 10:43  
駐車料金                      A料金                      200円  
=====

合計	200円
現金入金額	200円
釣銭	0円
現金領収金額	200円



整理番号

02103

領収書等貼付用紙

<b>費目</b> ※該当する費目に✓をつける <input checked="" type="checkbox"/> 調査研究費 <input type="checkbox"/> 研修費 <input type="checkbox"/> 会議費 <input type="checkbox"/> 資料作成費 <input type="checkbox"/> 資料購入費 <input type="checkbox"/> 広報・広聴費 <input type="checkbox"/> 人件費 <input type="checkbox"/> 事務費 <input type="checkbox"/> 事務所費 <input type="checkbox"/> 要請・陳情活動費	<b>支出額</b> 1881 円
	<b>支出年月日</b> 令和 3 年 2 月 12 日
	<b>使用者</b> ※領収書で明白な場合は記入不要 永年証券
<b>支出内容</b> 0" Y 4 = 代	

① 按分率を 使用する場合	按分の基礎とする金額 <u>3763</u> 円 按分率 <u>10</u> %
② 按分率を 使用しない場合	充当の考え方

領収書等添付欄



納品書(領収書)

2021年02月12日 11:52

売上  
Tカード会員 様

現金会員  
車両番号

0011-00  
レギュラーガソリン P-07  
28.08L

¥3,847  
- ¥84  
¥3,763  
合計 ¥3,763  
(消費税10%対象  
内消費税等  
お預り  
お釣り  
¥2,153

カード番号: [REDACTED]  
Tポイント: 基本P 17P  
特別P 0P  
特別P(SS) 34P  
今回計 51P  
合計 0P

利用ポイント  
利用可能ポイント [REDACTED]  
本日付与されたポイントは2~3日  
目以降に反映されます。有効期限切  
等の理由で、Tカードにポイントが  
加算されないことがあります。  
詳細はwww.tsite.jpにてご確認下さ  
い。

現金でお支払いの場合は領収書をご提出ください。

山文商事株式会社  
DDセルブ中環長吉店  
大阪府 大阪市 平野区  
最吉出戸7丁目5-18 SS-600018  
TEL: 06-6708-1559  
E-MAIL: 4485-03  
〒598-6544-6545  
2021/02/12



整理番号

02105

領収書等貼付用紙

<b>費目</b> ※該当する費目に✓をつける <input checked="" type="checkbox"/> 調査研究費 <input type="checkbox"/> 研修費 <input type="checkbox"/> 会議費 <input type="checkbox"/> 資料作成費 <input type="checkbox"/> 資料購入費 <input type="checkbox"/> 広報・広聴費 <input type="checkbox"/> 人件費 <input type="checkbox"/> 事務費 <input type="checkbox"/> 事務所費 <input type="checkbox"/> 要請・陳情活動費	<b>支出額</b> 200 円
	<b>支出年月日</b> 令和 3 年 2 月 2 日
	<b>使用者</b> ※領収書で明白な場合は記入不要。 永井 広幸
<b>支出内容</b> 有料道路代・鉄道等切符代・一時駐車場代 [いずれかに○] 利用区間 [                      ] ~ [                      ] 利用目的 <u>介護保険制度調査</u> のため ※駐車場代については、利用区間の記載は不要です。	

① 按分率を 使用する場合	按分の基礎とする金額 _____ 円 按分率 _____ %
② 按分率を 使用しない場合	充当の考え方

領収書等添付欄

領 収 書

ご利用車室 No.02

入庫日時 2021/02/21 09:08

精算日時 2021/02/21 09:38

ご利用額 200円

受入額 200円

お釣り 0円

但し 駐車場ご利用代金として

エコロパーク長吉六反第1

No.00-00000-210221-0002

整理番号

02106

領収書等貼付用紙

<p>費目 <span style="float: right;">※該当する費目に✓をつける</span></p> <p><input checked="" type="checkbox"/> 調査研究費    <input type="checkbox"/> 研修費    <input type="checkbox"/> 会議費</p> <p><input type="checkbox"/> 資料作成費    <input type="checkbox"/> 資料購入費    <input type="checkbox"/> 広報・広聴費</p> <p><input type="checkbox"/> 人件費    <input type="checkbox"/> 事務費    <input type="checkbox"/> 事務所費</p> <p><input type="checkbox"/> 要請・陳情活動費</p>	<p>支出額</p> <p style="text-align: right;">500 円</p> <hr/> <p>支出年月日</p> <p style="text-align: center;">令和3年2月27日</p> <hr/> <p>使用者 <small>※領収書で明白な場合は記入不要。</small></p> <p style="text-align: center;">永井 広幸</p>
<p>支出内容 <span style="float: right;">有料道路代・鉄道等切符代・一時駐車場代 [いずれかに○]</span></p> <p>利用区間 [                    ] ~ [                    ] 利用目的 <u>不動産売却に不可欠</u> のため</p> <p style="text-align: right;">意見聴取</p> <p><small>※駐車場代については、利用区間の記載は不要です。</small></p>	

<p>① 按分率を 使用する場合</p>	<p>按分の基礎とする金額 _____ 円</p> <p>按分率 _____ %</p>
<p>② 按分率を 使用しない場合</p>	<p>充当の考え方</p>

領収書等添付欄



リパーク長吉長原西2丁目

ご利用ありがとうございました。  
またのご利用をお待ちしております。  
<http://www.repark.jp>

領収書

精算機 #01                    A 精算No.000379  
 車室番号 (自動車)                    3  
 入庫時刻 2021年 2月27日(土) 09:24  
 精算時刻 2021年 2月27日(土) 14:45  
 駐車料金                    A料金                    500円  
 =====  
 合計    500円  
 現金入金額                                    500円  
 釣銭    0円  
 現金領収金額                                500円

整理番号

02107

領収書等貼付用紙

<b>費目</b> ※該当する費目に✓をつける <input checked="" type="checkbox"/> 調査研究費 <input type="checkbox"/> 研修費 <input type="checkbox"/> 会議費 <input type="checkbox"/> 資料作成費 <input type="checkbox"/> 資料購入費 <input type="checkbox"/> 広報・広聴費 <input type="checkbox"/> 人件費 <input type="checkbox"/> 事務費 <input type="checkbox"/> 事務所費 <input type="checkbox"/> 要請・陳情活動費	<b>支出額</b> 400 円
	<b>支出年月日</b> 令和3年2月27日
	<b>使用者</b> ※領収書で明白な場合は記入不要。 永井 広幸
<b>支出内容</b> 有料道路代・鉄道等切符代・一時駐車場代 [いずれかに○] 利用区間 [ ] ~ [ ] 利用目的 障子の有様車に付いたため ※駐車場代については、利用区間の記載は不要です。 意見聴取	

① 按分率を 使用する場合	按分の基礎とする金額 _____ 円 按分率 _____ %
② 按分率を 使用しない場合	充当の考え方

領収書等添付欄

駐車証明書

車両番号

利用区分

24時間券

有効期間

21/02/27 14:52~  
21/02/28 14:52

領収書

利用額 400円  
受入額 1000円  
お釣り 600円

但し 駐車場ご利用代金として

アメニティパーク第2瓜破東住宅  
2021/02/27 14:52

No.00-00000-210227-0008

整理番号

0310 /

領収書等貼付用紙

<b>費目</b> ※該当する費目に✓をつける <input checked="" type="checkbox"/> 調査研究費 <input type="checkbox"/> 研修費 <input type="checkbox"/> 会議費 <input type="checkbox"/> 資料作成費 <input type="checkbox"/> 資料購入費 <input type="checkbox"/> 広報・広聴費 <input type="checkbox"/> 人件費 <input type="checkbox"/> 事務費 <input type="checkbox"/> 事務所費 <input type="checkbox"/> 要請・陳情活動費	<b>支出額</b> 6,960 円
	<b>支出年月日</b> 令和 〇 年 〇 月 〇 日
	<b>使用者</b> ※領収書で明白な場合は記入不要 永井 広幸
<b>支出内容</b> 有料道路代・鉄道等切符代・一時駐車場代（いずれかに○） 利用区間 [喜連川] ~ [工作場] 利用目的 理事角と入札給付等のため ※駐車場代については、利用区間の記載は不要です。	

① 按分率を 使用する場合	按分の基礎とする金額 _____ 円 按分率 _____ %
② 按分率を 使用しない場合	充当の考え方

領収書等添付欄

詳細別紙

新生銀行グループ

547-  
大阪市 平野区

永井 広幸 様

000000-018-003 1811 0001152#  
(0343)610100 0001289 001/001  
802 1



いつもご利用いただきまして誠にありがとうございます。  
今月のご利用明細書をご案内申し上げますのでご確認ください。

ご利用可能枠	
ショッピング利用可能枠	
割賦利用可能枠	
キャッシング利用可能枠	

※当社カードを複数お持ちの場合、各カードにはそれぞれご利用可能枠の設定がございますが、ご利用いただける金額の合計は、各カードのご利用可能枠のうち、最も高い金額の範囲内となります。

とっておきプレゼント

交換可能ポイント

前月累計ポイント	
2021年 2月分	新規ポイント
	特別ポイント
	交換ポイント
	調整ポイント
	失効ポイント

【ご注意】キャッシングサービス・カード年会費はポイント対象外となりますので、あらかじめご了承ください。

次回失効予定日	ポイント数
2021/ 3/14	

計算日 2021/ 2/14  
とっておきプレゼントお問合わせ先 (受付時間 平日9:30~17:30 土日祝休)  
アプラスダイヤルサービス  
0570-09-5777

ステージ情報

当月お支払日 2021年 3月 1日(月)

当月お支払合計金額 6,960 円

お支払日は毎月27日です。前日迄にご入金願います。  
(ただし金融機関休業日の場合は翌営業日になります。)

カード名称	アプラスJCBカード/新生AP P
会員番号	
金融機関	関西みらい銀行
本支店	長吉支店
口座番号	(普通)
口座名義	永井 広幸

お客さま情報保護のため、口座番号表示の一部を省略させていただいております。

リボルビング払いの登録内容	ショッピング	キャッシング
	手数料率(年利)	
	月々の弁済金	
	お支払コース	
	支払方式	
ボーナス加算額		
ボーナス加算月		

※支払方式が「元金定額方式」の場合、月々の弁済金は、当該弁済金額に手数料利息が加算された金額となります。

ご請求金額またはご請求回数の累計表示	
累計のご請求金額 またはご請求回数	
年会費無料まで	
対象期間	2020年 5月~2021年 4月

カードに関する各種お問合わせ先

アプラスカスタマーサポート  
0570-008-789 (有料)  
(受付時間/9:30~17:30 日・祝・年末年始休業)  
※ 国際電話、IP電話をご利用の場合は、03-5819-5870または06-6368-7254におかけください。  
※ お電話の際は、もう一度番号をご確認のうえ、おかけ間違いのないようご注意ください。

お知らせ

■ご利用明細書の表示について

①ご利用日...カードをご利用いただいた日を表示、なお一部で加盟店の締切日が表示される場合があります。②手数料...回数指定払いの場合はご利用金額に対する利率手数料総額を表示しています。③現地通貨額...海外でのご利用金額を現地通貨単位で表示しています。④換算レート...③で表示した現地通貨額に対する単位通貨当たりの換算レート(円単位)を表示しています。(現地の加盟店との取引にもとづく、決済日を基準に換算レートを決めさせていただきます。)⑤次回以降支払予定明細...次回以降5ヶ月間の支払予定明細を表示しています。ただし、新しいお買上等がある場合は、次回以降支払金額がご利用明細と異なりますので、あらかじめ「ご利用明細書」をご付いたします。

カードショッピングリボルビング払いの弁済金の算定方法は以下のいずれかになります。お客さまの支払方式・手数料率(年利)などは、ご利用明細書表面の「リボルビング払いの登録内容」でご確認いただけます。①支払方式が「元金定額方式」の場合 あらかじめ定められた金額に、毎月の締切日(5日)時点のご利用残高×手数料率の手数を加算した額をお支払いいただきます。②支払方式が「元利定額方式・元利定額スライド方式」の場合 あらかじめ定められた金額を毎月お支払いいただきます。当該決済金額には毎月の締切日(5日)時点のご利用残高×手数料率の手数料を含むものとします。

■ご利用明細 (次回以降のお支払額等に変更がない場合は、毎月のご利用明細書を発行いたしませんので、本ご利用明細書を大切に保管願います。)

※1 リボルビング払いの場合は初回のみご利用店名(売場名)が表示されます。 ※2 現金販売価格・現金提供価格。手数料がない場合、そのご利用分についての支払総額となります。 ※3 包括信用購入あっせん手数料。1・2回払いで手数料がある場合、その金額には消費税がかかります。 ※4 S…ショッピング、C…キャッシング ※5 B…ボーナス リボ…リボルビング払い  
翌月一括払いを除き、商品瑕疵、役務の未提供などを理由に支払を止めることができます。 1頁目 / 1頁

ご利用日 年   月   日	ご利用店名 *1	ご利用金額 *2 手数料 *3	売上支払 種別	今回 回数	お支払金額	摘要 現地通貨額(通貨略称)/換算レート/換算日等
-------------------	----------	--------------------	------------	----------	-------	------------------------------

21 1 8	ETC トサボリデ	670	S	リボ		
21 1 8	ETC コマガワデ	540	S	リボ		
21 110	ETC ヤオ	740	S	リボ		
21 110	ETC セツツキダ	740	S	リボ		
21 112	ETC コマガワデ	540	S	リボ		
21 113	ETC トサボリデ	670	S	リボ		
21 113	ETC コマガワデ	540	S	リボ		
21 114	ETC キレウリワリデ	640	S	リボ		
21 114	ETC トサボリデ	570	S	リボ		
21 115	ETC トサボリデ	670	S	リボ		
21 115	ETC キレウリワリデ	640	S	リボ		

\*\*\* 当月ご利用金額 (小計) \*\*\*

6960

ショッピングリボ払い、元本  
手数料

6960

\*\*\* 当月ご利用金額 \*\*\*

6960



整理番号

03102

領収書等貼付用紙

<b>費目</b> ※該当する費目に✓をつける <input checked="" type="checkbox"/> 調査研究費 <input type="checkbox"/> 研修費 <input type="checkbox"/> 会議費 <input type="checkbox"/> 資料作成費 <input type="checkbox"/> 資料購入費 <input type="checkbox"/> 広報・広聴費 <input type="checkbox"/> 人件費 <input type="checkbox"/> 事務費 <input type="checkbox"/> 事務所費 <input type="checkbox"/> 要請・陳情活動費	<b>支出額</b> 2046 円
	<b>支出年月日</b> 令和 3 年 3 月 6 日
	<b>使用者</b> ※領収書で明白な場合は記入不要 永井 広幸
<b>支出内容</b> D" Y 4 2 代	

① 按分率を 使用する場合	按分の基礎とする金額 <u>4093</u> 円 按分率 <u>50</u> %
② 按分率を 使用しない場合	充当の考え方

領収書等添付欄



納品書(領収書)  
2021年03月06日 09:32

売上  
カード会員  
様

現金会員  
実車番  
0011-00

レギュラーガソリン P-07  
29,03L

144円  
(QR)ポイント値引 3円  
値引後単価 141円  
消費税 4,093  
(消費税10%対象  
内消費税等  
お預り  
お釣り  
カード番号  
18 P  
ポイント:基本P  
特別P  
特別P(SS)  
今回計  
18 P  
0 P  
36 P  
54 P  
0 P

利用ポイント  
利用可能ポイント  
本日付与されたポイントは2~3日  
目以降に反映されます。有効期限切  
等の理由で、カードにポイントが  
加算されないことがあります。  
詳細はwww.tsite.jpにてご確認下さ  
い。

現金でお買上げの場合は領収書にかきまして頂きます。

山文商事株式会社  
D D セルフ中環長吉店  
大阪府 大阪市 平野区  
長吉出戸7丁目5-18  
TEL: 06-6708-1559 SS-600018  
カードNo 7640-03  
カードNo9741-9742  
2021/03/06



整理番号

03104

領収書等貼付用紙

<p>費目 <span style="float: right;">※該当する費目に✓をつける</span></p> <p><input checked="" type="checkbox"/> 調査研究費    <input type="checkbox"/> 研修費    <input type="checkbox"/> 会議費</p> <p><input type="checkbox"/> 資料作成費    <input type="checkbox"/> 資料購入費    <input type="checkbox"/> 広報・広聴費</p> <p><input type="checkbox"/> 人件費    <input type="checkbox"/> 事務費    <input type="checkbox"/> 事務所費</p> <p><input type="checkbox"/> 要請・陳情活動費</p>	<p>支出額</p> <p style="text-align: right;">500 円</p> <hr/> <p>支出年月日</p> <p style="text-align: center;">令和3年3月7日</p> <hr/> <p>使用者 <small>※領収書で明白な場合は記入不要。</small></p> <p style="text-align: center;">水戸広幸</p>
<p>支出内容 <span style="float: right;">有料道路代・鉄道等切符代・一時駐車場代【いずれかに○】</span></p> <p>利用区間 [                      ] ~ [                      ] 利用目的 <u>市政改革利便の改善のため</u></p> <p><small>※駐車場代については、利用区間の記載は不要です。</small></p>	

① 按分率を 使用する場合	按分の基礎とする金額 _____ 円
	按分率 _____ %
② 按分率を 使用しない場合	充当の考え方

領収書等添付欄

名鉄協商P 大阪北巽駅前  
名鉄協商株式会社  
0120-722-247

《領収書》

車室No.0014    No.1-038816  
入庫21/03/07 10:02  
精算21/03/07 12:07

駐車料金	500円
お支払い明細	
投入現金	1000円
お釣り	500円

整理番号

03105

領収書等貼付用紙

<b>費目</b> ※該当する費目に✓をつける <input checked="" type="checkbox"/> 調査研究費 <input type="checkbox"/> 研修費 <input type="checkbox"/> 会議費 <input type="checkbox"/> 資料作成費 <input type="checkbox"/> 資料購入費 <input type="checkbox"/> 広報・広聴費 <input type="checkbox"/> 人件費 <input type="checkbox"/> 事務費 <input type="checkbox"/> 事務所費 <input type="checkbox"/> 要請・陳情活動費	<b>支出額</b> 400 円
	<b>支出年月日</b> 令和 9 年 3 月 7 日
	<b>使用者</b> ※領収書で明白な場合は記入不要 永井 広幸
<b>支出内容</b> 有料道路代・鉄道等切符代・一時駐車場代 [いずれかに○] 利用区間 [                      ] ~ [                      ] 利用目的 市政改革制度への説明等のため ※駐車場代については、利用区間の記載は不要です。	

① 按分率を 使用する場合	按分の基礎とする金額 _____ 円 按分率 _____ %
② 按分率を 使用しない場合	充当の考え方

領収書等添付欄

駐車証明書

車両番号

利用区分

24時間券

有効期間

21/03/07 14:38 ~  
21/03/08 14:38

領収書

利用額 400円  
受入額 500円  
お釣り 100円

但し 駐車場ご利用代金として

アメリニテイパーク第2 瓜破東住宅

2021/03/07 14:39

No.00-00000-210307-0005

整理番号

03106

領収書等貼付用紙

<b>費目</b> ※該当する費目に✓をつける <input checked="" type="checkbox"/> 調査研究費 <input type="checkbox"/> 研修費 <input type="checkbox"/> 会議費 <input type="checkbox"/> 資料作成費 <input type="checkbox"/> 資料購入費 <input type="checkbox"/> 広報・広聴費 <input type="checkbox"/> 人件費 <input type="checkbox"/> 事務費 <input type="checkbox"/> 事務所費 <input type="checkbox"/> 要請・陳情活動費	<b>支出額</b> 200 円 <b>支出年月日</b> 令和3年3月13日 <b>使用者</b> ※領収書で明白な場合は記入不要。 永井弘幸
<b>支出内容</b> 有料道路代・鉄道等切符代・一時駐車場代 [いずれかに○] 利用区間 [                      ] ~ [                      ] 利用目的 <u>府県住宅実費減免制度等</u> のため ※駐車場代については、利用区間の記載は不要です。 <span style="float: right;">意見聴取</span>	

① 按分率を 使用する場合	按分の基礎とする金額 _____ 円 按分率 _____ %
② 按分率を 使用しない場合	充当の考え方

領収書等添付欄

**イクスP瓜破西住宅駐車場第3**

ご利用ありがとうございます  
またのご利用をお待ちしております

領 収 書

駐車番号 2	No.001514
2021年03月13日 17:46 精算	
2021年03月13日 17:30 入庫	
駐車料金 一般	200円
現金入金額	200円
釣銭	0円
現金領収金額	200円

整理番号

03107

領収書等貼付用紙

<b>費目</b> ※該当する費目に✓をつける <input checked="" type="checkbox"/> 調査研究費 <input type="checkbox"/> 研修費 <input type="checkbox"/> 会議費 <input type="checkbox"/> 資料作成費 <input type="checkbox"/> 資料購入費 <input type="checkbox"/> 広報・広聴費 <input type="checkbox"/> 人件費 <input type="checkbox"/> 事務費 <input type="checkbox"/> 事務所費 <input type="checkbox"/> 要請・陳情活動費	<b>支出額</b> 200 円
	<b>支出年月日</b> 令和3年3月14日
	<b>使用者</b> ※領収書で明白な場合は記入不要。 田中 弘幸
<b>支出内容</b> 有料道路代・鉄道等切符代・一時(駐)車場代 [いずれかに○] 利用区間 [                      ] ~ [                      ] 利用目的 20+区庫体利(インク)のため ※駐車場代については、利用区間の記載は不要です。	

① 按分率を 使用する場合	按分の基礎とする金額 _____ 円 按分率 _____ %
② 按分率を 使用しない場合	充当の考え方

領収書等添付欄

フォーラムパーキング長吉長原東

領収書

入庫日時 2021/03/14 08:46  
 出庫日時 2021/03/14 09:26  
 No.0000043625 車室番号7

駐車料金                      ¥ 200  
 料金計                          ¥ 200  
 投入金額                      ¥ 200  
 釣銭金額                      ¥ 0

-- ありがとうございます --

整理番号

03108

領収書等貼付用紙

<b>費目</b> ※該当する費目に✓をつける <input checked="" type="checkbox"/> 調査研究費 <input type="checkbox"/> 研修費 <input type="checkbox"/> 会議費 <input type="checkbox"/> 資料作成費 <input type="checkbox"/> 資料購入費 <input type="checkbox"/> 広報・広聴費 <input type="checkbox"/> 人件費 <input type="checkbox"/> 事務費 <input type="checkbox"/> 事務所費 <input type="checkbox"/> 要請・陳情活動費	<b>支出額</b> 300 円
	<b>支出年月日</b> 令和3年3月17日
	<b>使用者</b> ※領収書で明白な場合は記入不要。 永井 宏幸
<b>支出内容</b> 有料道路代・鉄道等切符代・一時駐車場代 [いずれかに○] 利用区間 [                      ] ~ [                      ] 利用目的 商店街活性化対策のため ※駐車場代については、利用区間の記載は不要です。 意見聴取	

① 按分率を 使用する場合	按分の基礎とする金額 _____ 円 按分率 _____ %
② 按分率を 使用しない場合	充当の考え方

領収書等添付欄

P. ZONE

長吉六反駐車場  
極東開発パーキング株式会社

《 領 収 書 》

[NO. 18]  
21年03月17日09:57 -- 03月17日11:03  
駐車料金 300円

合計 300円

お預り 1,000円  
お釣 700円  
NO.116847

整理番号

03109

領収書等貼付用紙

<p>費目 <span style="float: right;">※該当する費目に✓をつける</span></p> <p><input checked="" type="checkbox"/> 調査研究費    <input type="checkbox"/> 研修費    <input type="checkbox"/> 会議費</p> <p><input type="checkbox"/> 資料作成費    <input type="checkbox"/> 資料購入費    <input type="checkbox"/> 広報・広聴費</p> <p><input type="checkbox"/> 人件費    <input checked="" type="checkbox"/> 事務費    <input type="checkbox"/> 事務所費</p> <p><input type="checkbox"/> 要請・陳情活動費</p>	<p>支出額</p> <p style="text-align: right;">200 円</p> <hr/> <p>支出年月日</p> <p style="text-align: center;">令和 3 年 3 月 17 日</p> <hr/> <p>使用者 <small>※領収書で明白な場合は記入不要。</small></p> <p style="text-align: center;">水 井 弘 幸</p>
<p>支出内容 <span style="float: right;">有料道路代・鉄道等切符代・一時駐車場代 [いずれかに○]</span></p> <p>利用区間 [                      ] ~ [                      ] 利用目的 <u>市社事業見字リ研策のため</u></p> <p style="text-align: right;"><u>意見聴取</u></p> <p><small>※駐車場代については、利用区間の記載は不要です。</small></p>	

① 按分率を 使用する場合	按分の基礎とする金額 _____ 円
	按分率 _____ %
② 按分率を 使用しない場合	充当の考え方

領収書等添付欄



リパーク長吉出戸8丁目第2

ご利用ありがとうございました。  
またのご利用をお待ちしております。  
<http://www.repark.jp>

領収書

精算機 #01                      A 精算No.000448  
 車室番号 (自動車)                      4  
 入庫時刻 2021年 3月17日(水) 07:44  
 精算時刻 2021年 3月17日(水) 08:41  
 駐車料金                      A料金                      200円  
 =====  
 合 計    200円  
 現金入金額                                      200円  
 釣銭    0円  
 現金領収金額                                      200円





整理番号

0311 /

領収書等貼付用紙

<b>費目</b> ※該当する費目に✓をつける <input checked="" type="checkbox"/> 調査研究費 <input type="checkbox"/> 研修費 <input type="checkbox"/> 会議費 <input type="checkbox"/> 資料作成費 <input type="checkbox"/> 資料購入費 <input type="checkbox"/> 広報・広聴費 <input type="checkbox"/> 人件費 <input type="checkbox"/> 事務費 <input type="checkbox"/> 事務所費 <input type="checkbox"/> 要請・陳情活動費	<b>支出額</b> 400 円	
	<b>支出年月日</b> 令和 9 年 3 月 29 日	
	<b>使用者</b> ※領収書で明白な場合は記入不要。 水野 広幸	
	<b>支出内容</b> 有料道路代・鉄道等切符代・一時駐車場代 [いずれかに○] 利用区間 [                      ] ~ [                      ] 利用目的 <u>北野とびり調査とびり視察</u> のため ※駐車場代については、利用区間の記載は不要です。	

① 按分率を 使用する場合	按分の基礎とする金額 _____ 円 按分率 _____ %
② 按分率を 使用しない場合	充当の考え方

領収書等添付欄

名鉄協商P大阪淡路4丁目第2  
 名鉄協商株式会社  
 0120-722-247

《領収書》

車室No.0009    No.1-004223  
 入庫21/03/29 10:37  
 精算21/03/29 11:49  
 駐車料金 400円  
 お支払い明細  
 投入現金 400円  
 お釣り 0円

整理番号

03112

領収書等貼付用紙

費目 ※該当する費目に✓をつける <input checked="" type="checkbox"/> 調査研究費 <input type="checkbox"/> 研修費 <input type="checkbox"/> 会議費 <input type="checkbox"/> 資料作成費 <input type="checkbox"/> 資料購入費 <input type="checkbox"/> 広報・広聴費 <input type="checkbox"/> 人件費 <input type="checkbox"/> 事務費 <input type="checkbox"/> 事務所費 <input type="checkbox"/> 要請・陳情活動費	支出額 6,360 円
	支出年月日 令和3年3月29日
	使用者 ※領収書で明白な場合は記入不要。 永野 広幸
支出内容 有料道路代・鉄道等切符代・一時駐車場代 [いずれかに○] 利用区間 [駒川] ~ [工作場] 利用目的 予算経理の経理者 のため ※駐車場代については、利用区間の記載は不要です。	

① 按分率を 使用する場合	按分の基礎とする金額 _____ 円 按分率 _____ %
② 按分率を 使用しない場合	充当の考え方

領収書等添付欄

詳細別紙

新生銀行グループ

547-  
大阪市 平野区

永井 広幸 様

000000-018-003.1811-0001231# 0001231#  
(0343)610100 0001392 001/001  
802 1



いつもご利用いただきまして誠にありがとうございます。  
今月のご利用明細書をご案内申し上げますのでご確認ください。

ご利用可能枠		万円
ショッピング利用可能枠		
割賦利用可能枠	*	
キャッシング利用可能枠		

※当社カードを複数お持ちの場合、各カードにはそれぞれご利用可能枠の設定がございますが、ご利用いただける金額の合計は、各カードのご利用可能枠のうち、最も高い金額の範囲内となります。

とっておきプレゼント

交換可能ポイント

前月累計ポイント	
2021年 3月分	新規ポイント
	特別ポイント
	交換ポイント
	調整ポイント
	失効ポイント

【注意】キャッシングサービスカード年会費はポイント対象外となりますので、あらかじめご了承ください。

次回失効予定日	ポイント数
2021/ 4/14	

計算日 2021/ 3/14

とっておきプレゼントお問合わせ先 (受付時間 平日9:30~17:30 土日祝休)

アプラスダイヤルサービス  
0570-09-5777

ステージ情報

当月お支払日	2021年 3月29日(月)
当月お支払合計金額	6,360 円

お支払日は毎月27日です。前日迄にご入金願います。  
(ただし金融機関休業日の場合は翌営業日になります。)

カード名称	アプラスJCBカード/新生AP P
会員番号	
金融機関	関西みらい銀行
本支店	長吉支店
口座番号	(普通)
口座名義	永井 広幸

お客様の情報保護のため、口座番号表示の一部を省略させていただいております。

	ショッピング	キャッシング
手数料率(年利)		
月々の弁済金		
お支払コース		
支払方式		
ボーナス加算額		
ボーナス加算月		

※支払方式が「元金定額方式」の場合、月々の弁済金は、当該弁済金額に手数料利息が加算された金額となります。

請求金額または請求回数の累計表示	
累計のご請求金額 またはご請求回数	
年会費無料まで	
対象期間	2020年 5月~2021年 4月

カードに関する各種お問合わせ先  
アプラスカスタマーサポート  
0570-008-789 (有料)  
(受付時間/9:30~17:30 日・祝・年末年始休業)  
※国際電話・IP電話をご利用の場合は、03-5819-5870または06-6368-7254におかけください。  
※お電話の際は、もう一度番号をご確認のうえ、おかけ間違いのないようご注意ください。

お知らせ

■ご利用明細書の表示について

①ご利用日...カードをご利用いただいた日を表示、なお一部で加盟店の締切日が表示される場合があります。②手数料...回数指定払いの場合はご利用金額に対する利率手数料総額を表示しています。③現地通貨額...海外でのご利用金額を現地通貨単位で表示しています。④換算レート...③で表示した現地通貨額に対する単位通貨(円)の換算レート(円単位)を表示しています。(現地の加盟店との取引にもとづく、決済日を基準に換算レートを決めさせていただきます。)⑤次回以降支払予定明細...次回以降5ヶ月間の支払予定明細を表示しています。ただし、新しいお買上等がある場合は、次回以降支払金額がご利用明細と異なりますので、あらかじめ「ご利用明細書」を付いたします。

カードショッピングリボルビング払いの弁済金の算定方法は以下のいずれかになります。お客様の支払方式・手数料率(年利)などは、ご利用明細書表面の「リボルビング払いの登録内容」でご確認いただけます。①支払方式が「元金定額方式」の場合、あらかじめ定められた金額に、毎月の締切日(5日)時点のご利用残高×手数料率の手料料を加算した額をお支払いいただきます。②支払方式が「元利定額方式・元利定額スライド方式」の場合、あらかじめ定められた金額を毎月お支払いいただきます。当該: 済金額には毎月の締切日(5日)時点のご利用残高×手数料率の手料料を含むものとします。

■ご利用明細 (次回以降のお支払額等に変更がない場合は、毎月のご利用明細書を発行いたしませんので、本ご利用明細書を大切に保管願います。)

※1 リボルビング払いの場合は初回のみご利用店名(売場名)が表示されます。 ※2 現金販売価格・現金提供価格。手数料がない場合、そのご利用分についての支払総額となります。 ※3 包括信用購入あっせん手数料。1・2回払いで手数料がある場合、その金額には消費税がかかります。 ※4 S・ショッピング、C・キャッシング ※5 B・ボーナス リボ・リボルビング払い  
翌月一括払いを除き、商品瑕疵、役務の未提供などを理由に支払を止めることができます。 1頁目 / 1頁

ご利用日 年 月 日	ご利用店名	ご利用金額 手数料	売上支払 種別	今回 回数	右支払金額	摘要 現地通貨額(通貨略称)/換算レート/換算日時
21 126	ETC コマガワデ	540	Sリボ			
21 127	ETC トサボリデ	570	Sリボ			
21 127	ETC コマガワデ	540	Sリボ			
21 2 2	ETC コマガワデ	540	Sリボ			
21 2 3	ETC キレウリワリデ	640	Sリボ			
21 2 8	ETC トサボリデ	570	Sリボ			
21 2 9	ETC コマガワデ	540	Sリボ			
21 210	ETC トサボリデ	670	Sリボ			
21 210	ETC コマガワデ	540	Sリボ			
21 215	ETC トサボリデ	670	Sリボ			
21 215	ETC コマガワデ	540	Sリボ			
*** 当月ご利用金額 (小計) ***		6760				
ショッピングリボ払い 元本						
手数料						
*** 当月ご利用金額 ***		6760				

領収書等添付一覧

(令和 2年度)

費目名	資料購入費			
年月日	支出内容	支出	備考	整理番号
令和2年5月20日	公明新聞代	1,887 円		05501
令和2年5月28日	公明新聞代	1,887 円		05502
令和2年6月29日	公明新聞代	1,887 円		06501
令和2年7月27日	公明新聞代	1,887 円		07501
令和2年8月28日	公明新聞代	1,887 円		08501
令和2年9月28日	公明新聞代	1,887 円		09501
令和2年10月26日	公明新聞代	1,887 円		10501
令和2年11月27日	公明新聞代	1,887 円		11501
令和2年12月21日	公明新聞代	1,887 円		12501
令和2年3月4日	公明新聞代	1,887 円		03501
令和2年3月4日	公明新聞代	1,887 円		03502
令和2年3月30日	公明新聞代	1,887 円		03502
		円		
		円		
		円		
		円		
		円		
		円		
		円		
		円		
		円		
		円		
合計		22,644 円		

※領収書等の貼付にあたり、貼付事項を一覧に整理し、領収書等貼付用紙の表紙としてご活用下さい。

整理番号

05501

領収書等貼付用紙

<b>費目</b> ※該当する費目に✓をつける <input type="checkbox"/> 調査研究費 <input type="checkbox"/> 研修費 <input type="checkbox"/> 会議費 <input type="checkbox"/> 資料作成費 <input checked="" type="checkbox"/> 資料購入費 <input type="checkbox"/> 広報・広聴費 <input type="checkbox"/> 人件費 <input type="checkbox"/> 事務費 <input type="checkbox"/> 事務所費 <input type="checkbox"/> 要請・陳情活動費	<b>支出額</b> 1,887 円
	<b>支出年月日</b> 令和 2 年 4 月 20 日
	<b>使用者</b> ※領収書で明白な場合は記入不要 永井 広幸
<b>支出内容</b> 公明新聞購読料	

① 按分率を 使用する場合	按分の基礎とする金額 _____ 円 按分率 _____ %
② 按分率を 使用しない場合	充当の考え方

領収書等添付欄

**新聞購読料 領収証**

永井 事務所 様

ご購入ありがとうございます。  
下記金額を正に領収いたしました。

2020年4月分

領収日 2020年4月20日

領収金額 **¥1,887**

品名	定価(税込)	部数	金額
公明新聞※	1,887	1	1,887

※は軽減税率対象品目です。

**その他購読料等 領収証**

品名	定価(税込)	部数	金額
			0

(10%対象)  
(8%対象 1,887)

販売店 大阪府平野区瓜破東2-2-5  
住所 TEL 06-6703-3554 FAX 06-6703-3730

お申込No. [Redacted]

整理番号

05502

領収書等貼付用紙

<b>費目</b> ※該当する費目に✓をつける <input type="checkbox"/> 調査研究費 <input type="checkbox"/> 研修費 <input type="checkbox"/> 会議費 <input type="checkbox"/> 資料作成費 <input checked="" type="checkbox"/> 資料購入費 <input type="checkbox"/> 広報・広聴費 <input type="checkbox"/> 人件費 <input type="checkbox"/> 事務費 <input type="checkbox"/> 事務所費 <input type="checkbox"/> 要請・陳情活動費	<b>支出額</b> 1,887 円
	<b>支出年月日</b> 令和2年 5月 28日
	<b>使用者</b> ※領収書で明白な場合は記入不要 永井 広幸
<b>支出内容</b> 公明新聞購読料	

① 按分率を 使用する場合	按分の基礎とする金額 _____ 円 按分率 _____ %
② 按分率を 使用しない場合	充当の考え方

領収書等添付欄

新聞購読料 領収証

永井 事務所 様

ご購入ありがとうございます。  
 下記金額を正に領収いたしました。

2020年5月分 領収日 5月28日  
 領収金額 ¥1,887

品名	定価(税込)	部数	金額

その他購読料等 領収証

品名	定価(税込)	部数	金額
公明新聞*	1,887	1	1,887

※は軽減税率対象品目です。

(10%対象  
 (8%対象 1,887)

販売店  
 住所  
 TEL  
 お申込No.

大阪市平野区瓜破東2-2-5  
 06-6703-3554 FAX 06-6703-3730



整理番号

06501

領収書等貼付用紙

<b>費目</b> ※該当する費目に✓をつける <input type="checkbox"/> 調査研究費 <input type="checkbox"/> 研修費 <input type="checkbox"/> 会議費 <input type="checkbox"/> 資料作成費 <input checked="" type="checkbox"/> 資料購入費 <input type="checkbox"/> 広報・広聴費 <input type="checkbox"/> 人件費 <input type="checkbox"/> 事務費 <input type="checkbox"/> 事務所費 <input type="checkbox"/> 要請・陳情活動費	<b>支出額</b> 1,887 円
	<b>支出年月日</b> 令和2年6月29日
	<b>使用者</b> ※領収書で明白な場合は記入不要 永井 広幸
<b>支出内容</b> 公明新聞購読料	

① 按分率を 使用する場合	按分の基礎とする金額 _____ 円 按分率 _____ %
② 按分率を 使用しない場合	充当の考え方

領収書等添付欄

新聞購読料 領収証

永井 事務所 様

購読ありがとうございます。

下記金額を正に領収いたしました。

2020年6月分 領収日 6月29日

領収金額 ¥1,887

品名	定価(税込)	部数	金額

その他購読料等 領収証

品名	定価(税込)	部数	金額
公明新聞※	1,887	1	1,887

※は軽減税率対象品目です。

(10%対象 0)  
(8%対象 1,887)

販売店  
住所  
TEL

大阪市平野区瓜破東2-2-5  
06-6703-3554

FAX 06-6703-3730

お申込No.

整理番号

07501

領収書等貼付用紙

<b>費目</b> ※該当する費目に✓をつける <input type="checkbox"/> 調査研究費 <input type="checkbox"/> 研修費 <input type="checkbox"/> 会議費 <input type="checkbox"/> 資料作成費 <input checked="" type="checkbox"/> 資料購入費 <input type="checkbox"/> 広報・広聴費 <input type="checkbox"/> 人件費 <input type="checkbox"/> 事務費 <input type="checkbox"/> 事務所費 <input type="checkbox"/> 要請・陳情活動費	<b>支出額</b> 1,887 円
	<b>支出年月日</b> 令和2年 7月 27日
	<b>使用者</b> ※領収書で明白な場合は記入不要 永井 弘幸
<b>支出内容</b> 公明新聞購読料	

① 按分率を 使用する場合	按分の基礎とする金額 _____ 円 按分率 _____ %
② 按分率を 使用しない場合	充当の考え方

領収書等添付欄

新聞購読料 領収証

永井 事務所 様

ご購入ありがとうございます。  
下記金額を正に領収いたしました。

2020年7月分 領収日 7月27日 領収金額 #1,887

品名	定価(税込)	部数	金額

その他購読料等 領収証

品名	定価(税込)	部数	金額
公明新聞※	1,887	1	1,887

※は軽減税率対象品目です。(10%対象 (8%対象 1,887))

販売店  
住所  
TEL  
お申込No

大阪府平野区瓜破東2-2-5  
06-6703-3554 FAX 06-6703-3730



整理番号

08501

領収書等貼付用紙

<b>費目</b> ※該当する費目に✓をつける <input type="checkbox"/> 調査研究費 <input type="checkbox"/> 研修費 <input type="checkbox"/> 会議費 <input type="checkbox"/> 資料作成費 <input checked="" type="checkbox"/> 資料購入費 <input type="checkbox"/> 広報・広聴費 <input type="checkbox"/> 人件費 <input type="checkbox"/> 事務費 <input type="checkbox"/> 事務所費 <input type="checkbox"/> 要請・陳情活動費	<b>支出額</b> 1,887 円
	<b>支出年月日</b> 令和2年8月28日
	<b>使用者</b> ※領収書で明白な場合は記入不要 永井 弘幸
<b>支出内容</b> 公明新聞購読料	

① 按分率を使用する場合	按分の基礎とする金額 _____ 円 按分率 _____ %
② 按分率を使用しない場合	充当の考え方

領収書等添付欄

新聞購読料 領収証

永井 事務所 様

ご購入ありがとうございます。  
下記金額を正に領収いたしました。

2020年8月分 領収日 8月28日 領収金額 ¥1,887

品名	定価税別	部数	金額

その他購読料等 領収証

品名	定価税別	部数	金額
公明新聞※	1,887	1	1,887

※は軽減税率対象品目です。 (10%対象 0) (8%対象 1,887)

販売店 住所 TEL 申込No

大阪府平野区瓜破東2-2-5  
TEL 06-6703-3554 FAX 06-6703-3730



整理番号

09501

領収書等貼付用紙

<b>費目</b> ※該当する費目に✓をつける <input type="checkbox"/> 調査研究費 <input type="checkbox"/> 研修費 <input type="checkbox"/> 会議費 <input type="checkbox"/> 資料作成費 <input checked="" type="checkbox"/> 資料購入費 <input type="checkbox"/> 広報・広聴費 <input type="checkbox"/> 人件費 <input type="checkbox"/> 事務費 <input type="checkbox"/> 事務所費 <input type="checkbox"/> 要請・陳情活動費	<b>支出額</b> 1,887 円
	<b>支出年月日</b> 令和 2 年 9 月 28 日
	<b>使用者</b> ※領収書で明白な場合は記入不要 永井 広幸
<b>支出内容</b> 公明新聞購読料	

① 按分率を 使用する場合	按分の基礎とする金額 _____ 円 按分率 _____ %
② 按分率を 使用しない場合	充当の考え方

領収書等添付欄

新聞購読料 領収証

永井 事務所 様

ご購入ありがとうございます。  
下記金額を正に領収いたしました。

領収日 2020年9月28日

領収金額 ¥1,887

品名	定価(税込)	部数	金額

その他購読料等 領収証

品名	定価(税込)	部数	金額
公明新聞※	1,887	1	1,887

※は軽減税率対象品目です。 (10%対象 0) (8%対象 1,887)

販売店  
住所  
TEL

大阪府平野区瓜破東2-2-5  
06-6703-3554 FAX 06-6703-3730

お申込No.

整理番号

10501

領収書等貼付用紙

<p>費目 ※該当する費目に✓をつける</p> <p><input type="checkbox"/> 調査研究費    <input type="checkbox"/> 研修費    <input type="checkbox"/> 会議費</p> <p><input type="checkbox"/> 資料作成費    <input checked="" type="checkbox"/> 資料購入費    <input type="checkbox"/> 広報・広聴費</p> <p><input type="checkbox"/> 人件費    <input type="checkbox"/> 事務費    <input type="checkbox"/> 事務所費</p> <p><input type="checkbox"/> 要請・陳情活動費</p>	<p>支出額</p> <p>1,887 円</p> <p>支出年月日</p> <p>令和2年10月26日</p> <p>使用者 ※領収書で明白な場合は記入不要</p> <p>永井 弘幸</p>
<p>支出内容</p> <p>公明新聞購読料</p>	

<p>① 按分率を 使用する場合</p>	<p>按分の基礎とする金額 _____ 円</p> <p>按分率 _____ %</p>
<p>② 按分率を 使用しない場合</p>	<p>充当の考え方</p>

領収書等添付欄

新聞購読料 領収証

永井 事務所 様

ご購入ありがとうございます。  
下記金額を正に領収いたしました。

2020年10月分 領収日 10月26日 領収金額 ¥1,887

品名	定価	数量	金額

その他購読料等 領収証

品名	定価	数量	金額
公明新聞※	1,887	1	1,887

※は軽減税率対象品目です。

(10%対象 0)  
(8%対象 1,887)

販売店  
住所

大阪府平野区瓜破東2-2-5  
TEL 06-6703-3554 FAX 06-6703-3730

お申込No.

整理番号

11501

領収書等貼付用紙

<p>費目 ※該当する費目に✓をつける</p> <p><input type="checkbox"/> 調査研究費    <input type="checkbox"/> 研修費    <input type="checkbox"/> 会議費</p> <p><input type="checkbox"/> 資料作成費    <input checked="" type="checkbox"/> 資料購入費    <input type="checkbox"/> 広報・広聴費</p> <p><input type="checkbox"/> 人件費    <input type="checkbox"/> 事務費    <input type="checkbox"/> 事務所費</p> <p><input type="checkbox"/> 要請・陳情活動費</p>	<p>支出額</p> <p>1,887 円</p> <p>支出年月日</p> <p>令和2年11月27日</p> <p>使用者 ※領収書で明白な場合は記入不要</p> <p>永井 弘幸</p>
<p>支出内容</p> <p>公明新聞購読料</p>	

① 按分率を 使用する場合	按分の基礎とする金額 _____ 円
	按分率 _____ %
② 按分率を 使用しない場合	充当の考え方

領収書等添付欄

新聞購読料 領収証

永井 事務所 様

ご購入ありがとうございます。  
下記金額を正に領収いたしました。

領収日 2020年11月27日

領収金額 ¥1,887

品名	定価(税込)	部数	金額

その他購読料等 領収証

品名	定価(税込)	部数	金額
公明新聞※	1,887		1,887

※は軽減税率対象品目です。  
(10%対象 (8%対象) 1,887)

販売所 住居 No. [REDACTED]  
大阪府平野区瓜破東2-2-5  
TEL 06-6703-3554 FAX 06-6703-3730

お申込No. [REDACTED]

整理番号

12501

領収書等貼付用紙

<p>費目 ※該当する費目に✓をつける</p> <p><input type="checkbox"/> 調査研究費    <input type="checkbox"/> 研修費    <input type="checkbox"/> 会議費</p> <p><input type="checkbox"/> 資料作成費    <input checked="" type="checkbox"/> 資料購入費    <input type="checkbox"/> 広報・広聴費</p> <p><input type="checkbox"/> 人件費    <input type="checkbox"/> 事務費    <input type="checkbox"/> 事務所費</p> <p><input type="checkbox"/> 要請・陳情活動費</p>	<p>支出額</p> <p>1,887 円</p> <p>支出年月日</p> <p>令和2年12月21日</p> <p>使用者 ※領収書で明白な場合は記入不要</p> <p>永井 広幸</p>
<p>支出内容</p> <p>公明新聞購読料</p>	

<p>① 按分率を 使用する場合</p>	<p>按分の基礎とする金額 _____ 円</p> <p>按分率 _____ %</p>
<p>② 按分率を 使用しない場合</p>	<p>充当の考え方</p>

領収書等添付欄

新聞購読料 領収証

永井 事務所 様

ご購入ありがとうございます。  
下記金額を正に領収いたしました。

2020年12月分 領収日 2020年12月21日  
領収金額 ¥1,887

品名	定価	枚数	金額

その他購読料等 領収証

品名	定価	枚数	金額
公明新聞※	1,887	1	1,887

※は軽減税率対象品目です。  
(10%対象 (8%対象 1,887))

販売店 大阪府平野区瓜破東2-2-5  
住所 TEL 06-6703-3554 FAX 06-6703-3730

お申込No.

整理番号

03501

領収書等貼付用紙

<p>費目 ※該当する費目に✓をつける</p> <p><input type="checkbox"/> 調査研究費    <input type="checkbox"/> 研修費    <input type="checkbox"/> 会議費</p> <p><input type="checkbox"/> 資料作成費    <input checked="" type="checkbox"/> 資料購入費    <input type="checkbox"/> 広報・広聴費</p> <p><input type="checkbox"/> 人件費    <input type="checkbox"/> 事務費    <input type="checkbox"/> 事務所費</p> <p><input type="checkbox"/> 要請・陳情活動費</p>	<p>支出額</p> <p style="text-align: right;">1,887 円</p> <p>支出年月日</p> <p style="text-align: center;">令和 2 年 2 月 4 日</p> <p>使用者 ※領収書で明白な場合は記入不要</p> <p style="text-align: center;">永井 広幸</p>
<p>支出内容</p> <p style="text-align: center;">公明新聞購読料(1月分)</p>	

<p>① 按分率を 使用する場合</p>	<p>按分の基礎とする金額 _____ 円</p> <p>按分率 _____ %</p>
<p>② 按分率を 使用しない場合</p>	<p>充当の考え方</p>

領収書等添付欄

新聞購読料 領収証

永井 事務所 様

ご購入ありがとうございます。  
下記金額を正に領収いたしました。

2021年1月分 領収日 2月4日

領収金額 ¥1,887

品名	定価	数量	金額

その他購読料等 領収証

品名	定価	数量	金額
公明新聞※	1,887	1	1,887

※は軽減税率対象品目です。  
(10%対象)  
(8%対象 1,887)

販売店 3774

住所 大阪府平野区瓜破東2-2-5

TEL 06-6703-3554 FAX 06-6703-3730

お申込No. [Redacted]



整理番号  
03502

領収書等貼付用紙

<b>費目</b> ※該当する費目に✓をつける <input type="checkbox"/> 調査研究費 <input type="checkbox"/> 研修費 <input type="checkbox"/> 会議費 <input type="checkbox"/> 資料作成費 <input checked="" type="checkbox"/> 資料購入費 <input type="checkbox"/> 広報・広聴費 <input type="checkbox"/> 人件費 <input type="checkbox"/> 事務費 <input type="checkbox"/> 事務所費 <input type="checkbox"/> 要請・陳情活動費	<b>支出額</b> 1,887 円
	<b>支出年月日</b> 令和 3 年 3 月 4 日
	<b>使用者</b> ※領収書で明白な場合は記入不要 永井 広幸
<b>支出内容</b> 公明新聞購読料(2月分)	

① 按分率を 使用する場合	按分の基礎とする金額 _____ 円 按分率 _____ %
② 按分率を 使用しない場合	充当の考え方

領収書等添付欄

新聞購読料 領収証

永井 事務所 様

ご購入ありがとうございます。  
下記金額を正に領収いたしました。

2021年 2 月分 領収日 3 月 4 日  
領収金額 ¥1,887

品名	定価(税込)	数量	金額

その他購読料等 領収証

品名	定価(税込)	数量	金額
公明新聞※	1,887	1	1,887

※は軽減税率対象品目です。  
(10%対象 0)  
(8%対象 1,887)

販売店 大阪府平野区瓜破東2-2-5  
住所 TEL 06-6703-3554 FAX 06-6703-3730  
お申込No. [Redacted]

整理番号

03503

領収書等貼付用紙

<b>費目</b> ※該当する費目に✓をつける <input type="checkbox"/> 調査研究費 <input type="checkbox"/> 研修費 <input type="checkbox"/> 会議費 <input type="checkbox"/> 資料作成費 <input checked="" type="checkbox"/> 資料購入費 <input type="checkbox"/> 広報・広聴費 <input type="checkbox"/> 人件費 <input type="checkbox"/> 事務費 <input type="checkbox"/> 事務所費 <input type="checkbox"/> 要請・陳情活動費	<b>支出額</b> 1,887 円
	<b>支出年月日</b> 令和 7 年 3 月 30 日
	<b>使用者</b> ※領収書で明白な場合は記入不要 永井 弘幸
<b>支出内容</b> 公明新聞購読料 (3ヶ月)	

① 按分率を 使用する場合	按分の基礎とする金額 _____ 円 按分率 _____ %
② 按分率を 使用しない場合	充当の考え方

領収書等添付欄

新聞購読料 領収証

永井 事務所 様

ご購読ありがとうございます。  
下記金額を正に領収いたしました。

2021年3月分 領収日 2021年3月30日

領収金額 ¥1,887

品名	定価税込	部数	金額

その他購読料等 領収証

品名	定価税込	部数	金額
公明新聞*	1,887	1	1,887

※は軽減税率対象品目です。 (10%対象 (8%対象 1,887) 0)

販売店 大阪府平野区瓜破東2-2-5  
住所 TEL 06-6703-3554 FAX 06-6703-3730

お申込No

## 領収書等添付一覧

(令和 2年度)

費目名	広報・広聴費			
年月日	支出内容	支出	備考	整理番号
令和2年4月21日	広報紙郵送料	44,313 円		04601
令和2年4月27日	広報紙郵送料	2,520 円		04602
令和2年5月19日	広報用備品代	2,490 円		05601
令和2年6月5日	広報紙郵送料	72,930 円		06601
令和2年6月8日	広報紙郵送料	4,320 円		06602
令和2年6月24日	一時駐車場代	660 円		06603
令和2年9月9日	一時駐車場代	1,320 円		09601
令和2年10月9日	一時駐車場代	500 円		10601
令和2年10月9日	一時駐車場代	500 円		10602
令和2年10月15日	一時駐車場代	600 円		10603
令和2年10月22日	一時駐車場代	500 円		10604
令和2年10月25日	一時駐車場代	700 円		10605
令和2年10月31日	一時駐車場代	400 円		10606
令和2年10月31日	一時駐車場代	400 円		10607
令和2年12月18日	一時駐車場代	500 円		12601
令和2年12月22日	一時駐車場代	500 円		12602
令和3年1月15日	広報紙印刷代	150,700 円		01601
令和3年1月15日	広報紙郵送料	5,160 円		01602
令和3年1月15日	広報紙郵送料	6,840 円		01603
令和3年1月18日	一時駐車場代	500 円		01604
令和3年1月18日	広報紙郵送料	79,109 円		01605
令和3年1月22日	広報紙郵送料	1,400 円		01606
合計		376,862 円		

※領収書等の貼付にあたり、貼付事項を一覧に整理し、領収書等貼付用紙の表紙としてご活用下さい。

領収書等添付一覧

(令和 2年度)

費目名	広報・広聴費			
年月日	支出内容	支出	備考	整理番号
令和3年3月1日	広報紙郵送料	17,760 円		03601
令和3年3月15日	広報紙郵送料	1,200 円		03602
		円		
		円		
		円		
		円		
		円		
		円		
		円		
		円		
		円		
		円		
		円		
		円		
		円		
		円		
		円		
		円		
		円		
		円		
		円		
合 計		18,960 円		

年間合計  
395,822

※領収書等の貼付にあたり、貼付事項を一覧に整理し、領収書等貼付用紙の表紙としてご活用下さい。

整理番号

04601

領収書等貼付用紙

<b>費目</b> ※該当する費目に✓をつける <input type="checkbox"/> 調査研究費 <input type="checkbox"/> 研修費 <input type="checkbox"/> 会議費 <input type="checkbox"/> 資料作成費 <input type="checkbox"/> 資料購入費 <input checked="" type="checkbox"/> 広報・広聴費 <input type="checkbox"/> 人件費 <input type="checkbox"/> 事務費 <input type="checkbox"/> 事務所費 <input type="checkbox"/> 要請・陳情活動費	<b>支出額</b> 44,313 円
	<b>支出年月日</b> 令和 2 年 4 月 21 日
	<b>使用者</b> ※領収書で明白な場合は記入不要 平野長原
<b>支出内容</b> 大阪府会レポート郵送費	

① 按分率を 使用する場合	按分の基礎とする金額 _____ 円 按分率 _____ %
② 按分率を 使用しない場合	充当の考え方

領収書等添付欄

領収書

「別納引受」 区内特別基 (外) @111	43.0g ¥38,073
小計	¥38,073
第一種定形外 (規格内) @120	43.0g ¥6,240
小計	¥6,240
郵便物引受合計通数 課税計 (10%) (内消費税等 非課税計	395通 ¥44,313 ¥4,028 ¥0
合計 お預り金額 おつり	¥44,313 ¥50,000 ¥5,687

〒100-8792 日本郵便株式会社  
東京都千代田区大手町2-3-1  
取扱日時: 2020年4月21日 12:36  
担当: [REDACTED] 端N62箱04  
発行No. 200421A2018  
連絡先: 平野長原郵便局  
TEL: 06-6707-9055

公明党が  
推進

## 新型コロナウイルス感染症対策に全力!

### 公明党の取り組み

- 相談窓口の24時間化など体制を強化
- 専門家による対策会議を設置
- PCR検査体制の強化を要求
- 入院病床の確保を要望
- 児童・生徒(小・中・高校生)のためのLINEによるSNS相談を拡充
- 全ての市立小学校に赤外線体温計の設置を推進
- 手続きなどの変更 主な内容
- 確定申告 4月16日まで期限延長  
※個人市民税申告も4月16日まで延長
- 運転免許  
更新期限が3月13日~4月30日の場合、  
申し出により3カ月延長  
※郵送での手続きも延長可能(大阪府内)
- 車検証  
有効期間満了が2月28日~3月31日の場合、  
4月30日まで延長
- 引越越し  
郵便による転出届提出と  
転出証明書受け取りを呼び掛け
- 医療  
持病がある人を電話や情報通信機器で  
診療し、薬を処方(医療機関と相談)

### 予防について 感染拡大を防ぐ

- 新型コロナウイルス感染症対策  
こまめな手洗いなどの  
基本も大事  
帰宅時や、料理・  
食事の前など、口や鼻に触れる前に、  
こまめに手洗いなどをしましょう。



### NO!! 3密

3つの密を避けて行動を

- ①換気の悪い密閉空間
- ②多くの人の密集する場所
- ③近距離での密接した会話

### 新型コロナウイルス感染症の相談窓口

- 大阪市 新型コロナ受診相談センター
  - 電話番号: 06-6647-0641
  - ファックス: 06-6647-1029
  - 受付時間: 24時間
- 各区保健福祉センター  
4桁の各区の局番(下記)のあとに各区の共通  
の4桁(9882)を続けて電話してください。

06-0000-9882

●各区の相談窓口(局番)

北	都	島	福	島
6313	6882	6882	6464	6464
此	花	中	西	
6466	6267	6532	6532	
港	大	正	天王	
6576	4394	6774	6774	
浪	速	西	淀	
6647	6478	6308	6308	
東	淀	東	成	
4809	6977	6715	6715	
旭	6957	6930	6915	
阿	倍	野	6622	
6622	住	之	江	
6682	住	吉	6694	
6694	東	任	吉	
4399	平	野	4302	
4302	西	成	6659	
6659				

- 厚生労働省 電話相談窓口
  - 電話番号: 0120-565653
  - 受付時間: 9時~21時(土曜・日曜・祝日 対応可)
- 外国人のための相談窓口  
(公益財団法人大阪国際交流センター)
  - 電話番号: 06-6773-6533
  - メールアドレス: center@ih-osaka.or.jp
  - 受付時間: 9時~19時(平日)  
9時~17時30分(土曜・日曜・祝日)
  - 対応言語: 英語、中国語、韓国・朝鮮語、  
ベトナム語、フィリピン語、日本語  
※来館の場合は通訳・翻訳機により計30言語
- 外国人旅行者向けコールセンター
  - 電話番号: 050-3816-2787
  - 受付時間: 24時間

### 生活支援の相談窓口

- 緊急小口資金・総合支援資金  
(社会福祉協議会)
  - 対象者: 新型コロナウイルスの影響を  
受け、休業等により収入の減少や失業等  
により生活に困難している世帯
  - 窓口: 区役所 生活支援自立相談窓口

### 事業者の皆さんの相談窓口

- 中小企業・小規模事業者相談窓口
  - 場所: 大阪府よろず支援拠点
  - 電話番号: 06-4708-7045
  - 住所: 大阪府中央区本町1-4-5  
大阪産業創造館2階

### 金融支援の相談窓口

- セーフティネット保証4号の認定  
中小企業・小規模事業者は、セーフティネッ  
ト保証に対応した大阪府制度融資「経営  
安定サポート資金(経営安定資金)」及び  
「大阪府新型コロナウイルス感染症対応緊  
急資金」への申し込みが可能となります。
- 受付期間: 令和2年2月18日(火)~6月1日(月)
- 電話番号: 06-6264-9844
- ファックス: 06-6262-1487
- 受付時間: 9時~17時30分  
(申請受付: 9時~16時30分)  
(土曜・日曜・祝日除く)
- 窓口: 大阪市経済戦略局 産業振興部  
企業支援課(金融担当)
- 住所: 大阪府中央区本町1-4-5  
大阪産業創造館2階  
※その他、セーフティネット保証5号の認定・危機関連保証もあります。
- 商工中金・相談窓口
  - 電話: 06-6532-0309 (大阪支店)
  - 受付時間: [平日] 9時~19時(4月中)  
[土曜・日曜] 9時~15時

- 日本政策金融公庫・相談窓口
  - 電話: 0120-154-505
  - ※音声ガイダンスが流れた後に、ご希望のサー  
ビスメニューの選択番号を押してください。

選択番号	サービスメニュー
1	個人企業・小規模企業の方
2	中小企業の方
3	農林漁業者等の方

- 受付時間: 9時~17時(平日のみ)

より詳しくお知りになりたい方はこちら→



4月1日時点



代表質問を行う土岐恭生 議員

## 公明党の提案で 4月から実施! 子どもたちのために!

## 市立小中学校〈給食の無償化〉が始まります!

公明党が、昨年6月の一般質問をはじめ予算要望などを  
通じて取り組んできました市立小中学校・給食の無償化  
が、この春、いよいよ始まります。

今年は、新型コロナウイルス感染症の拡大に対する家庭  
の経済的な支援として、安心して子育てができるよう、当初  
の予定を前倒して4月からの無償化が決定しました。

給食の無償化を実施している自治体は全国でわ  
ずか約4%であり、大阪市のような大都市の規模  
では例がなく、政令市では初めてのことで

さらに、公明党は先日の代表質問において給食  
の無償化とともに、子どもたちへの「食育」の観点か  
ら給食の内容(献立)の充実も求めています。

【令和2年4月10日発行】

# 公明党が推進 この春から! 大きく変わる! 大阪市がもっと暮らしやすい街へ!

## その1 万全な防災・減災対策へ

- 全ての市立中学校(128校)体育館に空調機を設置し、避難所での二次被害を防止します。
- 防災機能・都市魅力・歩行者の安全性の向上のため、無電柱化を推進します。
- 南海トラフ巨大地震に備えて、堤防・橋梁・鉄道における高架橋や駅の耐震化を進めます。
- 避難所等でのスマートフォン等の充電を目的に、非常用発電機を設置します。
- 災害時の避難所の備蓄品としてワンタッチ Tentや液体ミルク等の配置を推進します。

## その5 高齢者福祉に全力

- 認知症の人が地域で安心して暮らせるよう、全区でオレンジサポーターのチームを立ち上げます。
- 介護認定事務の迅速化を図るため、事務体制を強化します。
- 24区の認知症強化型地域包括支援センターにコーディネーターを配置し介護サービスを拡充します。



## 2023年 大阪・関西万博に向け

- 会場建設や場外駐車場の設計、パビリオンの検討を進めます。
- 「国際花と緑の博覧会(花博)」開催30周年を記念して、万博の機運醸成につながるイベントを今秋に開催します。
- 夢洲への鉄道・道路・海上アクセス等の再検討を行い、非常時のために消防署の設置を進めます。

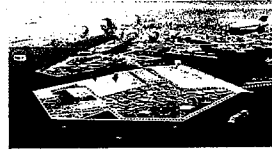

## 子育てと支援

- 母子支援のためコーディネーターを配置した相談窓口の設置や多胎妊娠の健康診査の公費負担を拡充します。
- 健康教育・子育て相談・絵本の配布をしながら、全ての4歳児の家庭へ訪問します。(大阪府版ネウボラ)
- 保育園児等のお散歩時の見守りを行う保育支援者の配置や防護柵の設置等、安全対策に取り組みます。
- 休日の保育ニーズにも対応できるように必要な保育士の確保のため保育施設へ補助を行います。

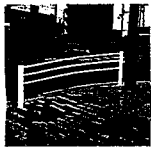

## 障がい者福祉の充実

- さらなる障がい児の受入を図るため、保育施設等の環境整備に補助を行います。
- 日常生活に介護が必要な重度障がい者への支援を就業中も実施することにより就労機会を拡大します。
- 長居障がい者スポーツセンターの機能を強化するため、建替えを推進します。

## 健康づくりと促進

- 早期発見・早期治療のため、前立腺がん検診補助の実施へ取り組みます。
- 受動喫煙防止のため、新年度から事業所・旅館・飲食店等の原則屋内禁煙を推進しました。(大阪府受動喫煙防止対策コールセンター:06-6244-7600)



## 芸術・文化の振興

- 子どもたちが読書・芸術文化を通して豊かな創造力を育むことを目的に「子ども本の森 中之島」が完成しました。
- 天王寺動物園の魅力向上をめざし、動物とふれあうことができる獣舎にリニューアルします。
- 大阪中之島美術館の作品の収集を行い、来年度中の開館に向けて着実な建設を進めます。



## 学校教育の充実

- 最新のICT技術を活用し効果的に学びを推進するため、一人一台のタブレットを整備します。(SIGAスクール構想)
- 学習意欲のある不登校児童・生徒のため、学習の場として大阪市教育支援センター(適応指導教室)を設置します。
- 中学校の部活動に技術的な指導を行う部活動指導員の配置を拡充します。
- 学力向上のため児童・生徒がいつでも学校図書館を利用できるように、学校司書の配置に取り組んでいきます。



## 市民生活の向上

- 将来にわたり地域活動・運営の拠点となる地域集会所等の建替え補助制度を創設しました。
- 犯罪被害者等に対して、アウトリーチ支援の実施、見舞金の支給、引っ越しの支援等を定めた条例を制定しました。
- ひきこもり状態にある人のニーズを調査するとともに、新年度から医師による専門相談等、支援を拡充します。



## その11 魅力あふれるまちづくり

- 関空から梅田・新大阪へのアクセス向上を図る、なにわ筋線を整備し、リニア中央新幹線・北陸新幹線の早期実現に取り組みます。
- 令和5年春の開業をめざし、うめきた(大阪)地下駅の開業、うめきた2期区域の整備を進めます。
- 地下鉄・御堂筋線の全駅をはじめ、JR・民間鉄道に可動式ホーム柵の整備への補助を行います。
- 阪神高速道路・淀川左岸線(2期)延伸を行い、高速道路ネットワークの整備を着実に進めます。

## その12 SDGsの推進

- 地球温暖化の防止のため二酸化炭素実質排出ゼロをめざし、議会において気候非常事態宣言の採択を行いました。
- 新たなプラスチックごみを着実に減らし、河川・道路・公園等の清掃活動を行い、環境先進都市をめざします。(大阪ブルーオーシャンビジョン)



## その4 児童虐待“ゼロ”へ

- 中央子ども相談センターの建替え、北部子ども相談センターの整備のほか、4ヶ所目の子ども相談センターの設置に向けて取り組みます。

- 虐待の早期発見・早期対応を図るため、福祉分野等の情報を共有し連携を強化します。
- 子どもを取り巻く生活状況を社会全体で支える、子どもサポートネットを全区で実施します。



詳しくはお近くの公明党の議員に! お気軽にご相談ください!

北区  
山本 智子  
旭区  
西崎 照明

都島区  
八尾 進  
城東区  
明石 直樹

此花区  
今田 信行  
鶴見区  
土岐 恭生

港区  
西 徳人  
住之江区  
岸本 栄

大正区  
小山 光明  
住吉区  
中田 光一郎

西淀川区  
佐々木 哲夫  
東住吉区  
辻 義隆

淀川区  
杉田 忠裕  
平野区  
永井 広幸

東淀川区  
小笹 正博  
平野区  
永田 典子

生野区  
山田 正和  
西成区  
山口 悟朗

整理番号

04602

領収書等貼付用紙

<b>費目</b> ※該当する費目に✓をつける <input type="checkbox"/> 調査研究費 <input type="checkbox"/> 研修費 <input type="checkbox"/> 会議費 <input type="checkbox"/> 資料作成費 <input type="checkbox"/> 資料購入費 <input checked="" type="checkbox"/> 広報・広聴費 <input type="checkbox"/> 人件費 <input type="checkbox"/> 事務費 <input type="checkbox"/> 事務所費 <input type="checkbox"/> 要請・陳情活動費	<b>支出額</b> 2,520 円
	<b>支出年月日</b> 令和 2 年 4 月 27 日
	<b>使用者</b> ※領収書で明白な場合は記入不要
<b>支出内容</b> 市会レポート郵送費 (印刷代) (2020年 春季号)	

① 按分率を 使用する場合	按分の基礎とする金額 _____ 円 按分率 _____ %
② 按分率を 使用しない場合	充当の考え方

領収書等添付欄

領収書

永野 広 平 様

[販売]  
 120円普通切手・フジ  
 120円 21枚 ¥2,520  
 -----  
 小計 ¥2,520  
 -----  
 課税計 (10%) ¥0  
 (内消費税等 ¥0)  
 非課税計 ¥2,520  
 -----  
 合計 ¥2,520  
 お預り金額 ¥5,520  
 おつり ¥3,000



〒100-8792 日本郵便株式会社  
 東京都千代田区大手町2-3-1  
 取扱日時：2020年 4月27日 11:55  
 担当：[REDACTED]  
 発行No. 200427J0975 端N62箱04  
 連絡先：平野長原郵便局  
 TEL:06-6707-9055



整理番号

05601

領収書等貼付用紙

費目 ※該当する費目に✓をつける <input type="checkbox"/> 調査研究費 <input type="checkbox"/> 研修費 <input type="checkbox"/> 会議費 <input type="checkbox"/> 資料作成費 <input type="checkbox"/> 資料購入費 <input checked="" type="checkbox"/> 広報・広聴費 <input type="checkbox"/> 人件費 <input checked="" type="checkbox"/> 事務費 <input type="checkbox"/> 事務所費 <input type="checkbox"/> 要請・陳情活動費	支出額 2,490 円 支出年月日 令和2年5月19日 使用者 ※領収書で明白な場合は記入不要 永中広車
支出内容 郵送用紙730枚購入費	

① 按分率を 使用する場合	按分の基礎とする金額 _____ 円 按分率 _____ %
② 按分率を 使用しない場合	充当の考え方

領収書等添付欄

Joshin

平野うりわり店

06-6701-1411

お問合せNo.: 1649-4888-95801

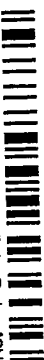

がんばろう!日本

出張修理のご依頼なら  
 アフターサービスセンターへ  
 0570-0556-31  
 9時~19時 (年末年始除く)

領収書 (お買上明細書)

2020年05月19日(火) 10時54分 No. 95801  
 0001: お持帰

4906186722124 用紙  
 72212

3個 ( 830) 単 2,490  
 (税別価格 2,265) 2,490  
 税込小計

《税込合計》 ¥2,490  
 内消費税等 226  
 ( 10% 対象額 2,490 消費税 226)

現金(J-Debit含む)及び金券等に含まれる消費税等 226

お預り ¥3,000  
 お釣り ¥510

(「税別価格」は参考表示です)  
 ポイント対象外  
 SEQ. 000611012

レシートNo. 4888

本レシートは大切に保管願います。  
 レシートが無いと対応出来ない場合があります。

整理番号

06601

領収書等貼付用紙

費目 ※該当する費目に✓をつける  <input type="checkbox"/> 調査研究費 <input type="checkbox"/> 研修費 <input type="checkbox"/> 会議費 <input type="checkbox"/> 資料作成費 <input type="checkbox"/> 資料購入費 <input checked="" type="checkbox"/> 広報・広聴費 <input type="checkbox"/> 人件費 <input type="checkbox"/> 事務費 <input type="checkbox"/> 事務所費 <input type="checkbox"/> 要請・陳情活動費	支出額 72,930 円
	支出年月日 令和 2 年 6 月 ✓ 日
	使用者 ※領収書で明白な場合は記入不要 永年 伝 亭
支出内容 市会レポート特別号 郵送費	

① 按分率を 使用する場合	按分の基礎とする金額 _____ 円 按分率 _____ %
② 按分率を 使用しない場合	充当の考え方

領収書等添付欄

領収書  
永年 伝 亭様

[別納]受  
 第一種定形外(規格内) 35.5g 35.5g  
 @120 62通 ¥7,440 ¥7,440  
 小計 ¥7,440  
 区内特別基(外) 590通 35.5g 35.5g  
 @111 ¥65,490 ¥65,490  
 小計 ¥65,490  
 郵便物引受合計通数 652通  
 課税計(10%) ¥72,930  
 (内消費税等 ¥6,630) 円  
 非課税計

合計 ¥72,930  
 お預り金額 ¥80,000  
 おつり ¥7,070

印紙税申告納  
 付につき麴町  
 税務署承認済



〒100-8792 日本郵便株式会社  
 東京都千代田区大手町2-3-1  
 取扱日時: 2020年6月5日 14:47  
 担当: [REDACTED]  
 発行No. 200605A4706 端N62箱04  
 連絡先: 平野長原郵便局  
 TEL: 06-6707-9055

## 暮らしを守る公明党が 新型コロナ感染症対策に全力!

# 1人10万円の 特別定額給付金が支給開始!

6月1日時点

対象者 令和2年4月27日時点で住民基本台帳に記載されている人

申請締切 8月25日

### 【郵送申請】

同封の返信用封筒に〈必要なもの〉3点を同封し、返送してください。

①世帯主宛に申請書を郵送開始(5月22日～)



②郵送で申請書を返送  
(8月25日消印有効)

③銀行口座に振込(6月中旬から)

### 〈必要なもの〉

- ①申請者の氏名が記された申請書(口座番号などを記入し押印)
- ②振込先口座が確認できる通帳等のコピー
- ③本人確認書類のコピー(運転免許証・マイナンバーカード・保険証等)

### 【オンライン申請】

すでにマイナンバーカードをお持ちの人のみオンライン申請が可能です。

①マイナポータルから申請  
(8月25日締切)

②銀行口座に振込

### 〈必要なもの〉

- ①パソコン(カードリーダー付き)・スマートフォン
- ②マイナンバーカード(カード受取時設定の暗証番号が必要)



専用アプリ「マイナポータルAPI」をダウンロードしてアクセス



iOS



Android

お問合せ先

大阪市特別定額給付金事務局

☎0570-000238

7月未まで ▶ 平日9:00~20:00

8月以降 ▶ 平日9:00~17:30

(8月末まで土・日・祝日も

9:00~17:30で受付)

「個人情報」「通帳、キャッシュカード」「暗証番号」の搾取に注意!

給付金のサギにご注意ください!

## 臨時特別給付金 1万円を上乗せ!

子育てを応援!

児童手当受給世帯が対象  
申請不要

対象者: 0歳~中学生の児童がいる世帯  
※3月31日までに生まれた児童が対象  
※新高校1年生含む



## 生活困窮の 学生に1人10万円・20万円を給付スタート!

※非課税世帯

新型コロナの影響により、アルバイトの収入が減少するなど困窮している大学生等を対象に1人10万円、または20万円(非課税世帯)の学生支援緊急給付金がスタートしました。対象は、大学院を含む大学・短大・高専・専門学校で、日本語学校の留学生も含む43万人。それぞれの学校にお問合せ・申請してください。



## 家賃支援 最大月額50万円を補助!

新型コロナの影響により大幅に収入が減少した中小規模事業者月に月額最大50万円、個人事業者月に月額最大25万円の家賃支援が決定しました。対象は、1ヶ月の売上げが前年同期比50%以上、もしくは3ヶ月で30%以上減少した事業者で、6ヶ月分の家賃の3分の2が給付される見通しです。さらに、上限最大600万円を要望しています。

## 暮らしを守る! 大阪市の新型コロナ対策

その①

水道料金の基本料月額1,540円を3ヶ月間無料に! 申請不要 7月~9月

大阪市の上下水道基本料金の7月から9月の3ヶ月分が無料に。なお、収入の減少等により、支払いが困難な場合も、引き続き支払い期限の延長や分割支払いの相談も可能です。

その②

来年度も市立小・中学校 給食費の無償化へ! 所得制限なし

子育て世帯の経済的な支援として今年度からスタートした市立小中学校・給食費の無償化を、2021年度も所得制限を設けず継続する方針が決定しました。

その③

国民年金・国民健康保険・介護保険の保険料が最大全額免除へ!

前年に比べて収入が減少している世帯に、国民年金・国民健康保険・介護保険の保険料が最大全額免除になります。なお、国民年金については5月1日から受付が開始、国民健康保険は6月中旬、介護保険料は7月中旬の保険料決定通知に合わせて実施される予定です。

その④

市営住宅 家賃の減免・減額へ!

新型コロナの影響により収入が大幅に減少した世帯は、家賃の減免、または収入変動に伴う家賃減額ができるようになりました。

その⑥

各種証明書の 交付手数料の無償化!

給付金や融資・貸付等の支援を受けるために、必要となる住民票の写し・印鑑登録証明書等の交付手数料を免除しています。

# 新型コロナウイルス感染症に対する給付金・助成金・貸付について

個人申請

## 生活支援

全ての人に一律10万円	<b>給付</b> 特別定額給付金	給付額 1人10万円 申請方法 郵送またはオンライン申請 (詳細は表面)	大阪市 特別定額給付金事務局 ☎0570-000238
子育て世帯を応援	<b>給付</b> 子育て世帯臨時特別給付金	給付額 児童1人1万円 給付時期 令和2年7月上旬(予定) (児童手当受給世帯)	こども青少年局管理課 ☎06-6208-8110
家賃の支払い等	<b>給付</b> 住居確保給付金	給付上限 5万2000円 支給期間 原則3ヶ月	住居確保給付金相談コールセンター ☎0120-23-5572 もしくは 各区役所 (生活困窮者自立支援事業窓口)
国民健康保険にも傷病手当金	<b>給付</b> 国民健康保険加入者の傷病手当金	手当額 収入の約2/3	福祉局保険年金課 ☎06-6208-7983
休業・失業した世帯に貸付	<b>貸与</b> 緊急小口資金(特例)	貸付上限 10万円 (特別な場合は20万円) 据置期間 1年以内 償還期間 2年以内	各区の社会福祉協議会
	<b>貸与</b> 総合支援資金(特例)	貸付上限 単身世帯15万円 2人以上世帯20万円 据置期間 1年以内 償還期間 10年以内	

事業主申請

## 事業継続支援

事業継続の給付金	<b>給付</b> 持続化給付金	給付上限 法人:200万円 個人事業:100万円 条件 売上が前年同月比50%以上減	持続化給付金申請サポート会場 ☎0120-115-570
事業継続の支援金	<b>給付</b> 休業要請外支援金	給付上限 法人:100万円(府内に2以上の事業所)・50万円 個人事業:50万円(府内に2以上の事業所)・25万円 条件 売上が前年同月比50%以上減 (休業要請支援金の受給対象ではないこと)	休業要請外支援金コールセンター ☎0570-200-308
従業員の休業手当を助成	<b>助成</b> 雇用調整助成金	助成上限 8,330円 (従業員1人・1日) <b>大幅の増額(予定)</b> -15,000円	雇用調整助成金コールセンター ☎0120-60-3999
資金繰りのための融資	<b>融資</b> セーフティネット保証付き融資	4号(突発災害) 100%保証:前年同月比20%以上減 5号(業況悪化) 80%保証:前年同月比5%以上減	経済戦略局企業支援課 ☎06-6264-9844 もしくは 各種金融機関
	<b>融資</b> 危機関連保証付き融資	100%保証:前年同月比15%以上減	

個人・事業主申請

## 減免や支払い猶予

保険料の減免	<b>減免</b> 国民年金の保険料の免除	対象期間 令和2年2月~6月 (7月以降は改めて申請が必要) 条件 令和2年2月~6月に収入減	ねんきん加入者ダイヤル ☎0570-003-004
	<b>減免</b> 国民健康保険・介護保険の保険料最大免除	詳細は保険料が決定される6月~7月に改めて通知	各区役所の保険年金担当
各種税の納税猶予	<b>猶予</b> 1年間の納税猶予(無担保・延滞税なし)	条件 収入が前年同月比20%以上減 対象 法人税・所得税・消費税など基本的に全ての税	税務署・府税事務所・市税事務所
公共料金その他の猶予	<b>猶予</b> 公共料金の支払い	関西電力(電気) ☎0800-777-8810 (ガス) ☎0800-777-7109 大阪ガス ☎0120-078-071 大阪市水道局 ☎06-6458-1132 NTT西日本 ☎0800-333-5550 docomo ☎0800-333-0500 au ☎157または0077-7-111 ソフトバンク ☎0800-170-4535	

感染の恐れのある方 相談を希望する方 **新型コロナウイルス感染症の相談窓口** 息苦しさ(呼吸困難)、強いだるさ(倦怠感)、高熱等の強い症状のいずれかがある場合、ご相談ください。 **新型コロナ 受診相談センター** ☎06-6647-0641

詳しくはお近くの公明党の議員に! **お気軽にご相談ください!**

- |             |              |              |              |               |                |              |               |              |
|-------------|--------------|--------------|--------------|---------------|----------------|--------------|---------------|--------------|
| 北区<br>山本 智子 | 都島区<br>八尾 進  | 此花区<br>今田 信行 | 港区<br>西 徳人   | 大正区<br>小山 光明  | 西淀川区<br>佐々木 哲夫 | 淀川区<br>杉田 忠裕 | 東淀川区<br>小笹 正博 | 生野区<br>山田 正和 |
| 旭区<br>西崎 照明 | 城東区<br>明石 直樹 | 鶴見区<br>土岐 恭生 | 住之江区<br>岸本 栄 | 住吉区<br>中田 光一郎 | 東住吉区<br>辻 義隆   | 平野区<br>永井 広幸 | 平野区<br>永田 典子  | 西成区<br>山口 悟朗 |