上記のとおり契約が成立したことを証するため、本書面二通を作成し、各自一通を保有する。

令和３年８月１６日

貸主（甲）

住所：

氏名：株式会社ニチゼミ新聞社

代表取締役 [redacted]

借主（乙）

住所：

氏名：橋本　誠人 [redacted]

連帯保証人

住所：

氏名： [redacted]

建物の表示　〒533 0014

所　　在　　大阪府大阪市東淀川区豊新５丁目１７－６

家屋番号　　大阪府大阪市東淀川区豊新５丁目６７－５

種　　類　　店舗（事務所として使用）

構　　造　　鉄筋コンクリート造の３階の１階部分

床 面 積　　５３．１㎡（約１６坪）

MUFG 三菱UFJ銀行

文字サイズの変更 小 中 大　ヘルプ ?　ログアウト ×

トップページへ　口座一覧へ　すべてのメニュー一覧

通帳表紙イメージ印刷へ　明細印刷へ

照会口座

照会期間
○本日　○最近10日間　○最近30日間　○今月　○前月
◉期間指定　2021 年 10 月 17 日 から
2021 年 10 月 17 日 まで

絞り込み　出金
表示件数　100 件ずつ表示

過去の明細を確認するには？
お名前・口座番号・店番店名・金融機関コード等を印刷するには?
通帳表紙のコピーが必要だがどうしたらよいか?

照会

2022年2月15日 18時17分現在

橋本 誠人 さま

お預り金額合計:　円

この口座から振込・振替

Eco通帳(インターネット通帳)
2022年2月15日 18時17分現在

メモを追加・編集

日付	お支払い	お預かり	お取引内容	差引残高	メモ
2021年 10月17日					
2021年 10月17日					
2021年 10月17日					
2021年 10月17日					
2021年 10月17日					
2021年 10月17日					
2021年 10月17日	123,200円		振込IB1 カ)ニチゼミシンブンシヤ		

明細をダウンロード

メモを追加・編集

お振込の明細
詳細を確認するには【お取引記録】をご覧ください。

お取引記録

お取引推移表

Eco通帳(インターネット通帳)をご利用のうえ、お取引推移表をお申し込みいただくと最長10年分(お申込月の前月月初以降を除く)の明細を無料で確認できます。

お取引推移表お申し込み

第４号様式（第５条関係）（Ａ４）

整理番号

領収書等貼付用紙

費目　※該当する費目に✔をつける	支出額　※政務活動費充当額を記入
	208 円
☐ 調査研究費　☐ 研修費　☐ 会議費 ☐ 資料作成費　☐ 資料購入費　☐ 広報・広聴費 ☐ 人件費　☐ 事務費　☑ 事務所費 ☐ 要請・陳情活動費	**支出年月日** 令和3年11月8日 **使用者**　※領収書で明白な場合は記入不要 橋本まさと
支出内容 事務所ガス代（11月分①）	

※領収書記載金額の一部を政務活動費で計上する場合（①又は②を記入）

① 按分率を使用する場合	按分の基礎とする金額	232 円
	按分率	90 %
② 按分率を使用しない場合	充当の考え方	

領収書等添付欄

※大阪ガスとガス電気セット契約。ガス代は翌月請求、電気代は翌々月請求。今回請求はガス分のみ、議員当選後の11月1日以降分を按分計上。電気代は議員当選前の期間分につき計上なし。

大阪ガスご使用量のお知らせ

ご使用番号 [redacted]

いつも大阪ガスをご利用いただきありがとうございます。
◎本証により弊社の係員が集金することはございません。

橋本　誠人　様

ガス供給地点特定番号
00212300017809807

電気供給地点特定番号
0601115141567010110000

2021年11月分

請求予定金額（総計）（裏面参照）		1,780 円		
ガス料金（11月分）	合計	926 円	ご使用量	1 ㎥
電気料金（10月分）	合計	854 円	ご使用量	41 kWh

今回ガス検針日　11月 8日
次回ガス検針予定日　12月 7日
今回電気検針日　**月**日
次回電気検針予定日　**月**日

お知らせ

電気料金の詳細については、Web「マイ大阪ガス」にてご確認ください。

お支払い方法　クレジット払い

ガスご契約　一般

電気ご契約　ベースAG　最低料金半額

お引越しの際、ガスの使用開始には立会が必要です。ご希望日のご予約はお早めに！
大阪ガスHPからもお申込みいただけます。

■お手続きはネットがオススメ！

お引越しや口座振替・クレジットカード払い等のお手続きはネットがオススメ！昼でも夜でも待ち時間無くご利用いただけます。
抽選でプレゼントが当たるキャンペーンも実施中！　大阪ガス　検索

電話でのお問合せ等（月～土/9～19時、日祝/9～17時）
ガス料金等に関して
お客さまセンター　0120-0-94817
お引越しのお手続き等
アスライフ　大阪店　0120-125-881
06-6329-1341

過去の料金・使用量確認は
マイ大阪ガスで！ポイント
共通ポイントにも交換でき

検針員/[redacted]

大阪ガス ご利用明細

ガス契約　13A 45 MJ（10,750キロカロリー）

ガス料金　合計	926 円
ガス料金	926 円
（内ガス料金分消費税	84 円）
・基本料金	759円00銭
・従量料金（①×②）	167円68銭

ご使用期間（日数）
10月 8日～11月 8日（32日間）

①ご使用量 1）－2）	1 ㎥
1）今回メーター指示数	67
2）前回メーター指示数	66
前年同月ご使用量	㎥（　日）
前年同月比（30日換算）	***%

②当月適用単位料金　A）167.68円/㎥

翌月単位料金表（円/㎥）	A）170.44	B）140.15	C）134.73
	D）130.34	E）123.18	F）122.25
	G）115.95	H）115.63	
	※当月と翌月の単位料金の差：		+2.76 円

電気契約

電気料金　合計	854 円
（内電気料金分消費税	77 円）
（ご参考）燃料費調整額	4円09銭
再エネ促進賦課金	137円00銭

ご使用期間（日数）
9月21日～10月12日（22日間）

ご使用量 1）－2）	41 kWh
1）今回メーター指示数	***
2）前回メーター指示数	***

その他

その他　合計　円

お支払い方法について

- 左記のガス料金等は、クレジットカードによるお支払いとなります。
- クレジットカード会社の規定等により、クレジットカード支払い以外の方法でお支払いただく場合があります。
- クレジットカード会社の締切日と弊社の検針日の関係等により2か月分のガス料金等をあわせて請求させていただく場合があります。
- 弊社は領収証を発行いたしませんので、クレジットカード会社から届く明細書をご覧ください。

ココイコ！ 店舗でのカード利用が更にお得に！

全ユーザーのご利用回数 129,965 回！(※)

おすすめのショップ

大丸・松坂屋	タカシマヤ	洋服の青山	ユニバーサル・ス...	KIN
ポイント -	ポイント -	ポイント -	ポイント -	ポ
キャッシュバック 1%	キャッシュバック 1%	キャッシュバック 1.5%	キャッシュバック 1%	

(※)前月に全ユーザーがココイコ！でエントリーされた合計回数です。

ご利用日	ご利用店名＊	ご利用金額	支払 手回 区分 回数	お支払い金額	(お支払い総額)	(内手数料)	摘要
					現地通貨額	邦貨換算レート	換算日

橋本 誠人 様 ご利用分 [redacted] (OSAKAPITaPaマスターカード)

＊＊＊PITaPaカードご利用明細＊＊＊

＊＊＊ＰＩＴａＰａカードご利用の方＊＊＊

さわれる動画で リボ払いの疑問を解決

ご利用日	ご利用店名＊	ご利用金額	支払区分	今回回数	お支払い金額	(お支払い総額) 現地通貨額	(内手数料) 換算・適用レート	換算日	備考
21/11/08	大阪ガス利用料金	1,780	1	1	1,780			21年11月 0620	334630517
<お支払金額総合計>					[redacted]				

1/1ページ

※ 明細に利用した覚えのないご利用店名の記載がある場合は、こちらをご覧ください。
› 明細の内容でお困りの方

※ 備考の◎印はＯＳＡＫＡＰｉＴａＰａポイントの対象利用となります。

⚠ 上記明細に関するご注意

※ 上記明細の見方は、【ご利用明細のご説明】をご覧ください。

※ 明細のなかに利用した覚えのないご利用店名の記載がある場合は、こちらをご覧ください。
› 明細の内容でお困りの方

※ カードの締め日、ご利用可能額、ご利用明細照会などについてのよくあるお問い合わせはこちらをご覧ください。
› よくあるお問い合わせ

※ ETCカードご利用分のみの利用証明書はインターネットよりプリントアウトができます。
詳しくはこちらをご覧ください。
› ETC利用照会サービス
※ 別ウィンドウで高速道路会社6社が運営するETC利用照会サービスのウェブサイトにリンクします。

※ PiTaPaのご利用明細については、会員専用インターネットサービス「PiTaPa倶楽部」からご確認ください。
› PiTaPa.comウェブサイト

※ キャッシュバック繰越残高期限のご確認はこちら！
› キャッシュバック繰越残高照会

※ 1回払いを除き、商品瑕疵、役務の未提供などを理由にお支払いを止めることができる場合があります。

※ あとからリボ・あとから分割などで明細書が更新された場合は、カード年会費とETC等の年会費が合算表示されることがございます。

三井住友カード株式会社
大阪市中央区今橋４丁目　５－１５
登録番号　近畿財務局長第００２０９号

さわれる動画で
リボ払いの
疑問を解決

第４号様式（第５条関係）（Ａ４）

整理番号

領収書等貼付用紙

費目　※該当する費目に✔をつける	支出額　※政務活動費充当額を記入
	110,880 円
☐ 調査研究費　☐ 研修費　☐ 会議費	支出年月日
☐ 資料作成費　☐ 資料購入費　☐ 広報・広聴費	令和3年11月18日
☐ 人件費　☐ 事務費　☑ 事務所費	使用者　※領収書で明白な場合は記入不要
☐ 要請・陳情活動費	橋本まさと
支出内容 事務所家賃（12月分）	

※領収書記載金額の一部を政務活動費で計上する場合（①又は②を記入）

① 按分率を使用する場合	按分の基礎とする金額	123,200 円
	按分率	90 %
② 按分率を使用しない場合	充当の考え方	

領収書等添付欄

照会口座

照会期間

○本日　○最近10日間　○最近30日間　○今月　○前月

◉期間指定　2021 年 11 月 18 日 から

2021 年 11 月 18 日 まで

絞り込み　出金

表示件数　100 件ずつ表示

過去の明細を確認するには？

お名前・口座番号・店番店名・金融機関コード等を印刷するには?

通帳表紙のコピーが必要だがどうしたらよいか?

照会

2022年2月15日 18時20分現在

橋本 誠人 さま

お預り金額合計:　円

この口座から振込・振替

Eco通帳(インターネット通帳)
2022年2月15日 18時20分現在

メモを追加・編集

日付	お支払い	お預かり	お取引内容	差引残高	メモ
2021年 11月18日	123,200円		振込IB1 カ)ニチゼミシンブンシヤ		

明細をダウンロード

メモを追加・編集

お振込の明細
詳細を確認するには【お取引記録】をご覧ください。

お取引記録

お取引推移表

Eco通帳(インターネット通帳)をご利用のうえ、お取引推移表をお申し込みいただくと最長10年分(お申込月の前月月初以降を除く)の明細を無料で確認できます。

お取引推移表お申し込み

ファミリー口座照会サービス
家族の口座を一括管理

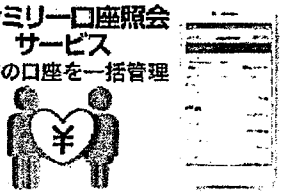

Eco通帳(インターネット通帳)をご利用の場合、ご家族に自分の口座の残高や入出金明細を見せることができます。

ファミリー口座照会サービス

第４号様式（第５条関係）（Ａ４）

整理番号

領収書等貼付用紙

費目　※該当する費目に✔をつける	支出額　※政務活動費充当額を記入
	485 円
☐ 調査研究費　☐ 研修費　☐ 会議費 ☐ 資料作成費　☐ 資料購入費　☐ 広報・広聴費 ☐ 人件費　☐ 事務費　☑ 事務所費 ☐ 要請・陳情活動費	**支出年月日** 令和3年12月7日
	使用者　※領収書で明白な場合は記入不要 橋本まさと
支 出 内 容 事務所水道代（11月分①）	

※領収書記載金額の一部を政務活動費で計上する場合（①又は②を記入）

① 按分率を使用する場合	按分の基礎とする金額	539 円
	按分率	90 %
② 按分率を使用しない場合	充当の考え方	

領収書等添付欄

※10月12日～11月10日までの請求分。議員当選の11月1日以降分を按分計上。

水道料金等納入通知書兼領収証書 ㊞

口座番号 00950-3-960055 加入者 大阪市水道局長

ご使用場所 大阪市東淀川区豊新5丁目17-6

ご使用者名 (株)ニチゼミ新聞社 様

合計金額	1,617 円	
	(147 円)	
上水道料金	1,012 円	
	(92 円)	
下水道使用料	605 円	
	(55 円)	

（ ）内は消費税及び地方消費税相当額で内数です。

徴収月分	＊＊＊＊＊＊ 3年11月月数 1.0
ご使用水量	7 ㎥ 水栓番号 002919
調定番号	[redacted]
ご使用期間	3年10月12日～ 3年11月10日
お支払い期限	令和 3年12月14日

1. 領収日付印のないもの、および金額を訂正したものは無効です。
2. 小切手使用の場合は、その交換決済が済んだ後でないと本領収証書の効力は生じません。
3. コンビニエンスストアでの小切手によるお支払いはできません。
4. バーコードのついていない納入通知書では、コンビニエンスストアでお支払いできません。

領収日付印　上記金額を領収しました。

大阪市水道局長

21.1.07

収入印紙不要　（お客さま控え）

第４号様式（第５条関係）（Ａ４）

整理番号

領収書等貼付用紙

費目　※該当する費目に✔をつける	支出額　※政務活動費充当額を記入
	1,831 円
☐ 調査研究費　☐ 研修費　☐ 会議費	支出年月日
☐ 資料作成費　☐ 資料購入費　☐ 広報・広聴費	令和3年12月7日
☐ 人件費　☐ 事務費　☑ 事務所費	使用者　※領収書で明白な場合は記入不要
☐ 要請・陳情活動費	橋本まさと
支 出 内 容 事務所ガス代（11月分②）、電気代（11月分①）	

※領収書記載金額の一部を政務活動費で計上する場合（①又は②を記入）

① 按分率を使用する場合	按分の基礎とする金額	2,034 円
	按分率	90 %
② 按分率を使用しない場合	充当の考え方	

領収書等添付欄

※大阪ガスとガス電気セット契約。ガス代は翌月請求、電気代は翌々月請求。今回請求の電気代は議員当選後の11月1日以降分を按分計上。

大阪ガスご使用量のお知らせ

ご使用番号
[redacted]

いつも大阪ガスをご利用いただきありがとうございます。
◎本証により弊社の係員が集金することはございません。

橋本　誠人　様

ガス供給地点特定番号
00212300017809807

電気供給地点特定番号
0601115141567010110000

今回ガス検針日　12月 7日
次回ガス検針予定日　1月11日
今回電気検針日　11月12日
次回電気検針予定日　12月13日

2021年12月分

請求予定金額（総計）（裏面参照）　**4,236 円**

ガス料金（12月分）	合計	759 円	ご使用量	0 ㎥
電気料金（11月分）	合計	3,477 円	ご使用量	146 kWh

お支払い方法　クレジット払い

ガスご契約　一般

電気ご契約　ベースＡＧ　最低料金半額

お知らせ

電気料金の詳細については、Ｗｅｂ「マイ大阪ガス」にてご確認ください。

お引越しの際、ガスの使用開始には立会が必要です。ご希望日のご予約はお早めに！
大阪ガスＨＰからもお申込みいただけます。

過去の料金・使用量確認は
マイ大阪ガスで！ポイントは
共通ポイントにも交換できる

検針員[redacted]

■お手続きはネットがオススメ！

お引越しや口座振替・クレジットカード払い等のお手続きはネットがオススメ！昼でも夜でも待ち時間無くご利用いただけます。

抽選でプレゼントが当たるキャンペーンも実施中！　大阪ガス　検索

電話でのお問合せ等（月～土/9～19時、日祝/9～17時）
ガス料金等に関して
お客さまセンター　0120-0-94817

お引越しのお手続き等
アスライフ　大阪店　0120-125-881
06-6329-1341

大阪ガス ご利用明細

ガス契約　13A 45 MJ（10,750キロカロリー）

ガス料金　合計	759 円
ガス料金	759 円
(内ガス料金分消費税	69 円)
・基本料金	759円00銭
・従量料金(①×②)	0円00銭

ご使用期間（日数）
11月 9日～12月 7日（29日間）

①ご使用量 1)－2)　**0 ㎥**

1) 今回メーター指示数	67
2) 前回メーター指示数	67

前年同月ご使用量	㎥（　日）
前年同月比（３０日換算）	＊＊＊%

②当月適用単位料金　A) 170.44円/㎥

翌月単位料金表（円/㎥）			
	A) 174.09	B) 143.80	C) 138.38
	D) 133.99	E) 126.83	F) 125.90
	G) 119.60	H) 119.28	
	※当月と翌月の単位料金の差：		+3.65 円

電気契約

電気料金　合計	3,477 円
(内電気料金分消費税	316 円)
(ご参考) 燃料費調整額	65円63銭
再ｴﾈ促進賦課金	490円00銭

ご使用期間（日数）
10月13日～11月11日（30日間）

ご使用量 1)－2)　**146 kWh**

1) 今回メーター指示数	174.6
2) 前回メーター指示数	28.4

その他

その他　合計　　円

お支払い方法について

- 左記のガス料金等は、クレジットカードによるお支払いとなります。
- クレジットカード会社の規定等により、クレジットカード支払い以外の方法でお支払いただく場合があります。
- クレジットカード会社の締切日と弊社の検針日の関係等により２か月分のガス料金等をあわせて請求させていただく場合があります。
- 弊社は領収証を発行いたしませんので、クレジットカード会社から届く明細書をご覧ください。

mitsui garden hotels
sequence

ココイコ！の対象となりました！
三井ガーデンホテルズ×ココイコ！でポイント＋0.5%

ココイコ！ 店舗でのカード利用が更にお得に！

全ユーザーのご利用回数 149,190回！(※)

おすすめのショップ

DAIMARU Matsuzakaya
大丸・松坂屋
ポイント - キャッシュバック 1%

Takashimaya
タカシマヤ
ポイント - キャッシュバック 1%

横浜本店東京コン...
ポイント - キャッシュバック 7%

洋服の青山
ポイント - キャッシュバック 1.5%

ユニ
ポ

された合計回数です。

1/1ページ

ご利用日	ご利用店名	ご利用金額	支払区分	今回回数	お支払い金額	(お支払い総額) 現地通貨額	略称	(店手数料) 換算レート	換算日	備考
橋本 誠人 様 ご利用分 [redacted] (OSAKAPiTaPaマスターカード)										
PiTaPaカードご利用明細										
PiTaPaカードご利用小計										
# 21/12/07	大阪ガス利用料金	4,236	1	1	4,236	21年12月 0620			334630517	◎

1/1ページ

※ 明細に利用した覚えのないご利用店名の記載がある場合は、こちらをご覧ください。
› 明細の内容でお困りの方

※ 備考の◎印はOSAKAPiTaPaポイントの対象利用となります。

上記明細に関するご注意

※ 上記明細の見方は、【ご利用明細のご説明】をご覧ください。

※ 明細のなかに利用した覚えのないご利用店名の記載がある場合は、こちらをご覧ください。
› 明細の内容でお困りの方

※ カードの締め日、ご利用可能額、ご利用明細照会などについてのよくあるお問い合わせはこちらをご覧ください。
› よくあるお問い合わせ

さわれる動画で リボ払いの疑問を解決

第４号様式（第５条関係）（Ａ４）

整理番号

領収書等貼付用紙

費目　※該当する費目に✔をつける	支出額　※政務活動費充当額を記入
	110,880 円
☐ 調査研究費　☐ 研修費　☐ 会議費 ☐ 資料作成費　☐ 資料購入費　☐ 広報・広聴費 ☐ 人件費　☐ 事務費　☑ 事務所費 ☐ 要請・陳情活動費	**支出年月日** 令和3年12月17日
	使用者　※領収書で明白な場合は記入不要 橋本まさと
支 出 内 容 事務所家賃（1月分）	

※領収書記載金額の一部を政務活動費で計上する場合（①又は②を記入）

① 按分率を使用する場合	按分の基礎とする金額	123,200 円
	按分率	90 %
② 按分率を使用しない場合	充当の考え方	

領収書等添付欄

照会口座

○本日　○最近10日間　○最近30日間　○今月　○前月

◉期間指定　2021 年 12 月 17 日 から

照会期間　2021 年 12 月 17 日 まで

過去の明細を確認するには？

お名前・口座番号・店番店名・金融機関コード等を印刷するには?

通帳表紙のコピーが必要だがどうしたらよいか?

絞り込み　出金

表示件数　100 件ずつ表示

照会

2022年2月15日 18時22分現在

橋本 誠人 さま

お預り金額合計:　円

この口座から振込・振替

Eco通帳(インターネット通帳)
2022年2月15日 18時22分現在

メモを追加・編集

日付	お支払い	お預かり	お取引内容	差引残高	メモ
2021年 12月17日	123,200円		振込IB1 カ)ニチゼミシンブンシヤ		

明細をダウンロード

メモを追加・編集

お振込の明細
詳細を確認するには【お取引記録】をご覧ください。

お取引記録

お取引推移表

Eco通帳(インターネット通帳)をご利用のうえ、お取引推移表をお申し込みいただくと最長10年分(お申込月の前月月初以降を除く)の明細を無料で確認できます。

お取引推移表お申し込み

ファミリー口座照会サービス
家族の口座を一括管理

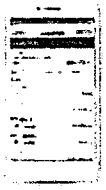

Eco通帳(インターネット通帳)をご利用の場合、ご家族に自分の口座の残高や入出金明細を見せることができます。

ファミリー口座照会サービス

第４号様式（第５条関係）（Ａ４）

整理番号

領収書等貼付用紙

費目　※該当する費目に✔をつける	支出額　※政務活動費充当額を記入
	1,396 円
☐ 調査研究費　☐ 研修費　☐ 会議費 ☐ 資料作成費　☐ 資料購入費　☐ 広報・広聴費 ☐ 人件費　☐ 事務費　☑ 事務所費 ☐ 要請・陳情活動費	**支出年月日** 令和3年12月18日
	使用者　※領収書で明白な場合は記入不要 橋本まさと
支 出 内 容 事務所水道代（11月分②）	

※領収書記載金額の一部を政務活動費で計上する場合（①又は②を記入）

① 按分率を使用する場合	按分の基礎とする金額	1,551 円
	按分率	90 %
② 按分率を使用しない場合	充当の考え方	

領収書等添付欄

水道料金等納入通知書兼領収証書 ㊞

口座番号 00950-3-960055　加入者　大阪市水道局長

ご使用場所 大阪市東淀川区豊新5丁目17-6

ご使用者名 (株)ニチゼン新開社　様

合計金額	1,551 円 （ 141 円）
上水道料金	946 円 （ 86 円）
下水道使用料	605 円 （ 55 円）

（ ）内は消費税及び地方消費税相当額で内数です。

徴収月分	＊＊年＊＊月分　3年12月
ご使用水量	1㎥
調定番号	002919
ご使用期間	3年11月11日～ 3年12月 9日
お支払い期限	令和 3年12月28日

1. 領収日付印のないもの、および金額を訂正したものは無効です。
2. 小切手使用の場合は、その交換決済が済んだ後でないと本領収証書の効力は生じません。
3. コンビニエンスストアでの小切手によるお支払いはできません。
4. バーコードのついていない納入通知書では、コンビニエンスストアでお支払いできません。

領収日付印　'21.12.18 [redacted]173110

上記金額を領収しました。

大阪市水道局長

収入印紙不要

（お客さま控え）

第４号様式（第５条関係）（Ａ４）

整理番号

領収書等貼付用紙

費目　※該当する費目に✔をつける	支出額　※政務活動費充当額を記入
	2,099 円
☐ 調査研究費　☐ 研修費　☐ 会議費 ☐ 資料作成費　☐ 資料購入費　☐ 広報・広聴費 ☐ 人件費　☐ 事務費　☑ 事務所費 ☐ 要請・陳情活動費	**支出年月日** 令和4年1月11日 **使用者**　※領収書で明白な場合は記入不要 橋本まさと
支 出 内 容 事務所ガス代（12月分）、電気代（11月分②）	

※領収書記載金額の一部を政務活動費で計上する場合（①又は②を記入）

① 按分率を使用する場合	按分の基礎とする金額	2,332 円
	按分率	90 %
② 按分率を使用しない場合	充当の考え方	

領収書等添付欄

※大阪ガスとガス電気セット契約。ガス代は翌月請求、電気代は翌々月請求。

大阪ガスご使用量のお知らせ

ご使用番号
[redacted]

いつも大阪ガスをご利用いただきありがとうございます。
◎本証により弊社の係員が集金することはございません。

橋本　誠人　様

ガス供給地点特定番号
00212300017809807

電気供給地点特定番号
0601115141567010110000

2022年　1月分

請求予定金額（総計） 2,332 円
（裏面参照）

ガス料金（1月分）	合計	759 円	ご使用量	0 ㎥
電気料金（12月分）	合計	1,573 円	ご使用量	71 kWh

今回ガス検針日	1月11日
次回ガス検針予定日	2月 7日
今回電気検針日	12月13日
次回電気検針予定日	1月17日

お知らせ

電気料金の詳細については、Web「マイ大阪ガス」にてご確認ください。

お支払い方法　クレジット払い

ガスご契約　一般

電気ご契約　ベースＡＧ　最低料金半額

お引越しの際、ガスの使用開始には立会が必要です。ご希望日のご予約はお早めに！大阪ガスＨＰからもお申込みいただけます。

■お手続きはネットがオススメ！

お引越しや口座振替・クレジットカード払い等のお手続きはネットがオススメ！昼でも夜でも待ち時間無くご利用いただけます。

抽選でプレゼントが当たるキャンペーンも実施中！　大阪ガス　検索

電話でのお問合せ等（月～土/9～19時、日祝/9～17時）

ガス料金等に関して
お客さまセンター　0120-0-94817

お引越しのお手続き等
アスライフ　大阪店　0120-125-881
06-6329-1341

過去の料金・使用量確認はマイ大阪ガスで！ポイントは共通ポイントにも交換できる

検針員/[redacted]

大阪ガス ご利用明細

ガス契約　13A 45 MJ（10,750 キロカロリー）

ガス料金　合計	759 円
ガス料金	759 円
(内ガス料金分消費税	69 円)
・基本料金	759円00銭
・従量料金(①×②)	0円00銭

ご使用期間（日数）
12月 8日～ 1月11日（35日間）

①ご使用量 1)－2)　0 ㎥

1) 今回メーター指示数	67
2) 前回メーター指示数	67

前年同月ご使用量	㎥（　日）
前年同月比（３０日換算）	＊＊＊%

②当月適用単位料金　A) 174.09円/㎥

翌月単位料金表(円/㎥)			
	A) 182.91	B) 152.62	C) 147.20
	D) 142.81	E) 135.65	F) 134.72
	G) 128.42	H) 128.10	

※当月と翌月の単位料金の差：　+8.82 円

電気契約

電気料金　合計	1,573 円
(内電気料金分消費税	143 円)
(ご参考) 燃料費調整額	56円12銭
再ｴﾈ促進賦課金	238円00銭

ご使用期間（日数）
11月12日～12月12日（31日間）

ご使用量 1)－2)　71 kWh

1) 今回メーター指示数	245.6
2) 前回メーター指示数	174.6

その他

その他　合計　円

お支払い方法について

- 左記のガス料金等は、クレジットカードによるお支払いとなります。
- クレジットカード会社の規定等により、クレジットカード支払い以外の方法でお支払いただく場合があります。
- クレジットカード会社の締切日と弊社の検針日の関係等により２か月分のガス料金等をあわせて請求させていただく場合があります。
- 弊社は領収証を発行いたしませんので、クレジットカード会社から届く明細書をご覧ください。

mitsui garden hotels

sequence

ココイコ！の対象となりました！
三井ガーデンホテルズ×ココイコ！でポイント＋0.5%

ココイコ！ 店舗でのカード利用が更にお得に！

全ユーザーのご利用回数 149,190回！(※)

おすすめのショップ

DAIMARU Matsuzakaya

自然派 ごだいご

MIZUNO

横浜本店東京コン...	大丸・松坂屋	ごだいご	ミズノ（直営店）	タカ
ポイント - / キャッシュバック 7%	ポイント - / キャッシュバック 1%	ポイント - / キャッシュバック 5%	ポイント - / キャッシュバック 1%	

[illegible]

1/1ページ

ご利用日	ご利用店名 ※	ご利用金額	支払区分	今回回数	お支払い金額	（お支払い総額） 現地通貨額	換算	（内手数料） 換算レート	換算日	備考

橋本 誠人 様 ご利用分 [redacted] (OSAKAPiTaPaマスターカード)

＊＊＊PiTaPaカードご利用明細＊＊＊

＊＊PiTaPaカードご利用小計＊＊

#	22/01/11	大阪ガス利用料金	2,332	1	1	2,332	22年 1月 0620	334630517		◎

1/1ページ

※ 明細に利用した覚えのないご利用店名の記載がある場合は、こちらをご覧ください。
› 明細の内容でお困りの方

※ 備考の◎印はOSAKAPiTaPaポイントの対象利用となります。

⚠ 上記明細に関するご注意

※ 上記明細の見方は、【ご利用明細のご説明】をご覧ください。

※ 明細のなかに利用した覚えのないご利用店名の記載がある場合は、こちらをご覧ください。
› 明細の内容でお困りの方

※ カードの締め日、ご利用可能額、ご利用明細照会などについてのよくあるお問い合わせはこちらをご覧ください。
› よくあるお問い合わせ

さわれる動画で リボ払いの疑問を解決

第４号様式（第５条関係）（Ａ４）

整理番号

領収書等貼付用紙

費目　※該当する費目に✔をつける	支出額　※政務活動費充当額を記入
	110,880 円
☐ 調査研究費　☐ 研修費　☐ 会議費	支出年月日
☐ 資料作成費　☐ 資料購入費　☐ 広報・広聴費	令和4年1月19日
☐ 人件費　☐ 事務費　☑ 事務所費	使用者　※領収書で明白な場合は記入不要
☐ 要請・陳情活動費	橋本まさと
支出内容 事務所家賃（2月分）	

※領収書記載金額の一部を政務活動費で計上する場合（①又は②を記入）

① 按分率を使用する場合	按分の基礎とする金額	123,200 円
	按分率	90 %
② 按分率を使用しない場合	充当の考え方	

領収書等添付欄

MUFG 三菱UFJ銀行

文字サイズの変更 小 中 大　ヘルプ ?　ログアウト ×

トップページへ　口座一覧へ　すべてのメニュー一覧

通帳表紙イメージ印刷へ　明細印刷へ

照会口座

照会期間

○本日　○最近10日間　○最近30日間　○今月　○前月

◉期間指定　2022 年 1 月 19 日 から

2022 年 1 月 19 日 まで

絞り込み　全取引

表示件数　100 件ずつ表示

過去の明細を確認するには？

お名前・口座番号・店番店名・金融機関コード等を印刷するには?

通帳表紙のコピーが必要だがどうしたらよいか?

照会

2022年2月15日 18時15分現在

橋本　誠人　さま

お預り金額合計:　円

この口座から振込・振替

Eco通帳（インターネット通帳）
2022年2月15日 18時15分現在

メモを追加・編集

日付	お支払い	お預かり	お取引内容	差引残高	メモ
2022年 1月19日	123,200円		振込IB1　カ)ニチゼミシンブンシヤ		
2022年 1月19日					
2022年 1月19日					

明細をダウンロード

メモを追加・編集

お振込の明細
詳細を確認するには【お取引記録】をご覧ください。

お取引記録

Eco通帳（インターネット通帳）をご利用のうえ、お取引推移表をお申し込みいただくと最長10年分（お申込月の前月月初以降を除く）の明細を無料で確認できます。

お取引推移表お申し込み

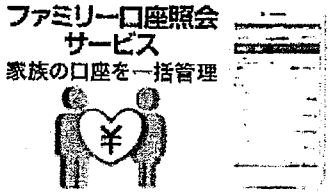

Eco通帳（インターネット通帳）をご利用の場合、ご家族に自分の口座の残高や入出金明細を見せることができます。

ファミリー口座照会サービス

トップページへ | 口座一覧へ　　資産管理レポート（メインバンク総合ステートメント）

第４号様式（第５条関係）（Ａ４）

整理番号

領収書等貼付用紙

費目　※該当する費目に✔をつける	支出額　※政務活動費充当額を記入
	1,396 円
☐ 調査研究費　☐ 研修費　☐ 会議費 ☐ 資料作成費　☐ 資料購入費　☐ 広報・広聴費 ☐ 人件費　☐ 事務費　☑ 事務所費 ☐ 要請・陳情活動費	**支出年月日** 令和4年1月24日
	使用者　※領収書で明白な場合は記入不要 橋本まさと
支出内容 事務所水道代（12月分）	

※領収書記載金額の一部を政務活動費で計上する場合（①又は②を記入）

① 按分率を使用する場合	按分の基礎とする金額	1,551 円
	按分率	90 %
② 按分率を使用しない場合	充当の考え方	

領収書等添付欄

水道料金等納入通知書兼領収証書 ㊞

口座番号 00950-3-960055 加入者 大阪市水道局長

ご使用場所 大阪市東淀川区豊新5丁目17-6

ご使用者名 (株)ニチゼミ新聞社 様

合計金額	1,551 円
（	141 円）
上水道料金	946 円
（	86 円）
下水道使用料	605 円
（	55 円）

（ ）内は消費税及び地方消費税相当額で内数です。

徴収月分	＊＊＊＊＊＊ 4年01月分数 1.0
ご使用水量	1 ㎥ 水栓番号 002919
調定番号	[redacted]
ご使用期間	3年12月10日～ 4年 1月11日
お支払い期限	令和 4年 1月31日

1. 領収日付印のないもの、および金額を訂正したものは無効です。
2. 小切手使用の場合は、その交換決済が済んだ後でないと本領収証書の効力は生じません。
3. コンビニエンスストアでの小切手によるお支払いはできません。
4. バーコードのついていない納入通知書では、コンビニエンスストアでお支払いできません。

領収日付印　上記金額を領収しました。
大阪市水道局長

22.1.24

収入印紙不要　（お客さま控え）

第４号様式（第５条関係）（Ａ４）

整理番号

領収書等貼付用紙

費目　※該当する費目に✔をつける	支出額　※政務活動費充当額を記入
	1,879 円
☐ 調査研究費　☐ 研修費　☐ 会議費	支出年月日
☐ 資料作成費　☐ 資料購入費　☐ 広報・広聴費	令和4年2月7日
☐ 人件費　☐ 事務費　☑ 事務所費	使用者　※領収書で明白な場合は記入不要
☐ 要請・陳情活動費	橋本まさと
支出内容 事務所ガス代（1月分）、電気代（12月分）	

※領収書記載金額の一部を政務活動費で計上する場合（①又は②を記入）

① 按分率を使用する場合	按分の基礎とする金額	2,088 円
	按分率	90 %
② 按分率を使用しない場合	充当の考え方	

領収書等添付欄

※大阪ガスとガス電気セット契約。ガス代は翌月請求、電気代は翌々月請求。

SMBC　SMBCグループ

三井住友カード

2022年3月10日のお支払い明細

2022年2月25日　発行

お名前	橋本　誠人　様	金融機関	三菱ＵＦＪ銀行
お支払い日	2022年3月10日（木）	支店	
お支払い合計額		科目	普通
カード名称／加入・切替日	OSAKAPiTaPaﾏｽﾀｰｶｰﾄﾞ 2015年8月6日		

お客さまの個人情報保護のため、会員番号を非表示としております。
お問い合わせの際はカード番号をご準備のうえ、お問い合わせください。

1/1ページ

ご利用日		ご利用店名	ご利用金額	支払区分	今回回数	お支払い金額	（お支払い総額） 現地通貨額	略称	（内手数料） 換算レート	換算日	備考
橋本　誠人　様　ご利用分 [redacted] （ＯＳＡＫＡＰｉＴａＰａマスターカード）											
#	22/01/19										○
#	22/01/27										○
#	22/02/01										○
	22/02/01										○
#	22/02/03										○
#	22/02/07	大阪ガス利用料金	2,088	1	1	2,088	２２年　２月　３３４６３０５１７０６２０				○

<お支払金額総合計>

1/1ページ

[redacted]

大阪ガスご使用量のお知らせ

ご使用番号 [redacted]

いつも大阪ガスをご利用いただきありがとうございます。
◎本証により弊社の係員が集金することはございません。

橋本　誠人　様

ガス供給地点特定番号
00212300017809807

電気供給地点特定番号
06011151415670101100 00

今回ガス検針日	2月 7日
次回ガス検針予定日	3月 9日
今回電気検針日	1月17日
次回電気検針予定日	2月14日

2022年 2月分

請求予定金額（総計） 2,088 円
（裏面参照）

ガス料金（2月分）	合計	759 円	ご使用量	0 ㎥
電気料金（1月分）	合計	1,329 円	ご使用量	60 kWh

お支払い方法　クレジット払い

ガスご契約　一般

電気ご契約　ベースＡＧ　最低料金半額

お知らせ

電気料金の詳細については、Ｗｅｂ「マイ大阪ガス」にてご確認ください。

お引越しの際、ガスの使用開始には立会が必要です。ご希望日のご予約はお早めに！大阪ガスＨＰからもお申込みいただけます。

過去の料金・使用量確認はマイ大阪ガスで！ポイントは共通ポイントにも交換できる

検針員 [redacted]

■お手続きはネットがオススメ！

お引越しや口座振替・クレジットカード払い等のお手続きはネットがオススメ！昼でも夜でも待ち時間無くご利用いただけます。

抽選でプレゼントが当たるキャンペーンも実施中！ 大阪ガス 検索

電話でのお問合せ等（月～土/9～19時、日祝/9～17時）

ガス料金等に関して
お客さまセンター　0120-0-94817

お引越しのお手続き等
アスライフ　大阪店　0120-125-881
06-6329-1341

大阪ガス ご利用明細

ガス契約 13A 45 MJ（10,750キロカロリー）

ガス料金　合計	759 円
ガス料金	759 円
（内ガス料金分消費税	69 円）
・基本料金	759円00銭
・従量料金（①×②）	0円00銭

ご使用期間（日数）
1月12日～ 2月 7日（27日間）

①ご使用量 1）－2）　0 ㎥

1）今回メーター指示数	67
2）前回メーター指示数	67

前年同月ご使用量	㎥（　日）
前年同月比（３０日換算）	＊＊＊%

②当月適用単位料金　A）182.91円/㎥

翌月単位料金表（円/㎥）	A）190.22	B）159.93	C）154.51
	D）150.12	E）142.96	F）142.03
	G）135.73	H）135.41	

※当月と翌月の単位料金の差：　+7.31 円

電気契約

電気料金　合計	1,329 円
（内電気料金分消費税	120 円）
（ご参考）燃料費調整額	72円07銭
再ｴﾈ促進賦課金	201円00銭

ご使用期間（日数）
12月13日～ 1月16日（35日間）

ご使用量 1）－2）　60 kWh

1）今回メーター指示数	305.3
2）前回メーター指示数	245.6

その他

その他　合計　円

お支払い方法について

- 左記のガス料金等は、クレジットカードによるお支払いとなります。
- クレジットカード会社の規定等により、クレジットカード支払い以外の方法でお支払いただく場合があります。
- クレジットカード会社の締切日と弊社の検針日の関係等により２か月分のガス料金等をあわせて請求させていただく場合があります。
- 弊社は領収証を発行いたしませんので、クレジットカード会社から届く明細書をご覧ください。

第４号様式（第５条関係）（Ａ４）

整理番号

領収書等貼付用紙

費目　※該当する費目に✔をつける	支出額　※政務活動費充当額を記入
	1,386 円
☐ 調査研究費　☐ 研修費　☐ 会議費	支出年月日
☐ 資料作成費　☐ 資料購入費　☐ 広報・広聴費	令和4年2月21日
☐ 人件費　☐ 事務費　☑ 事務所費	使用者　※領収書で明白な場合は記入不要
☐ 要請・陳情活動費	橋本まさと
支出内容 事務所水道代（1月分）	

※領収書記載金額の一部を政務活動費で計上する場合（①又は②を記入）

① 按分率を使用する場合	按分の基礎とする金額	1,540 円
	按分率	90 %
② 按分率を使用しない場合	充当の考え方	

領収書等添付欄

水道料金等納入通知書兼領収証書 ㊞

口座番号 00950-3-960055 加入者 大阪市水道局長

ご使用場所 大阪市東淀川区豊新5丁目17-6

ご使用者名 (株)ニチゼミ新聞社 様

合計金額	1,540 円
（	140 円）
上水道料金	935 円
（	85 円）
下水道使用料	605 円
（	55 円）

（ ）内は消費税及び地方消費税相当額で内数です。

徴収月分	＊＊＊＊＊＊ 4年02月月数1.0
ご使用水量	0 ㎥ 水栓番号 002919
調定番号	[redacted]
ご使用期間	4年 1月12日～ 4年 2月 9日
お支払い期限	令和 4年 2月28日

1. 領収日付印のないもの、および金額を訂正したものは無効です。
2. 小切手便用の場合は、その交換決済が済んだ後でないと本領収証書の効力は生じません。
3. コンビニエンスストアでの小切手によるお支払いはできません。
4. バーコードのついていない納入通知書では、コンビニエンスストアでお支払いできません。

領収日付印　22.2.21 [redacted]

上記金額を領収しました。

大阪市水道局長

収入印紙不要　（お客さま控え）

第４号様式（第５条関係）（Ａ４）

整理番号

領収書等貼付用紙

費目　※該当する費目に✔をつける	支出額　※政務活動費充当額を記入
	1,461 円
☐ 調査研究費　☐ 研修費　☐ 会議費 ☐ 資料作成費　☐ 資料購入費　☐ 広報・広聴費 ☐ 人件費　☐ 事務費　☑ 事務所費 ☐ 要請・陳情活動費	**支出年月日** 令和4年3月9日
	使用者　※領収書で明白な場合は記入不要 橋本まさと
支 出 内 容 事務所ガス代（2月分）、電気代（1月分）	

※領収書記載金額の一部を政務活動費で計上する場合（①又は②を記入）

① 按分率を使用する場合	按分の基礎とする金額	1,623 円
	按分率	90 %
② 按分率を使用しない場合	充当の考え方	

領収書等添付欄

※大阪ガスとガス電気セット契約。ガス代は翌月請求、電気代は翌々月請求。

大阪ガスご使用量のお知らせ

ご使用番号
[redacted]

いつも大阪ガスをご利用いただきありがとうございます。
◎本証により弊社の係員が集金することはございません。

橋本　誠人　様

ガス供給地点特定番号
00212300017809807

電気供給地点特定番号
0601115141567010110000

2022年 3月分

請求予定金額（総計）（裏面参照）		1,623 円		
ガス料金（3月分）	合計	759 円	ご使用量	0 ㎥
電気料金（2月分）	合計	864 円	ご使用量	40 kWh

今回ガス検針日	3月 9日
次回ガス検針予定日	4月 7日
今回電気検針日	2月14日
次回電気検針予定日	3月11日

お支払い方法　クレジット払い

ガスご契約　一般

電気ご契約　ベースＡＧ　最低料金半額

お知らせ

電気料金の詳細については、Ｗｅｂ「マイ大阪ガス」にてご確認ください。

令和4年4月1日付でガスの約款を改定いたします。改定内容は裏面および当社ホームページをご確認ください。

■お手続きはネットがオススメ！

お引越しや口座振替・クレジットカード払い等のお手続きはネットがオススメ！昼でも夜でも待ち時間無くご利用いただけます。

抽選でプレゼントが当たるキャンペーンも実施中！　大阪ガス　検索

電話でのお問合せ等（月～土/9～19時、日祝/9～17時）

ガス料金等に関して
お客さまセンター　0120-0-94817

お引越しのお手続き等
アスライフ　大阪店　0120-125-881
06-6329-1341

過去の料金・使用量確認はマイ大阪ガスで！ポイントは共通ポイントにも交換できる

検針員/[redacted]

大阪ガス ご利用明細

ガス契約　13A 45 MJ（10,750 キロカロリー）

ガス料金　合計	759 円
ガス料金	759 円
（内ガス料金分消費税	69 円）
・基本料金	759円00銭
・従量料金（①×②）	0円00銭

ご使用期間（日数）
2月 8日～ 3月 9日（30日間）

①ご使用量 1）－2）　0 ㎥

1）今回メーター指示数	67
2）前回メーター指示数	67

前年同月ご使用量	㎥（　日）
前年同月比（３０日換算）	＊＊＊%

②当月適用単位料金　A）190.22円/㎥

翌月単位料金表（円/㎥）			
	A）193.07	B）162.78	C）157.36
	D）152.97	E）145.81	F）144.88
	G）138.58	H）138.26	

※当月と翌月の単位料金の差：　+2.85 円

電気契約

電気料金　合計	864 円
（内電気料金分消費税	78 円）
（ご参考）燃料費調整額	81円19銭
再ｴﾈ促進賦課金	134円00銭

ご使用期間（日数）
1月17日～ 2月13日（28日間）

ご使用量 1）－2）　40 kWh

1）今回メーター指示数	344.8
2）前回メーター指示数	305.3

その他

その他　合計　円

お支払い方法について

- 左記のガス料金等は、クレジットカードによるお支払いとなります。
- クレジットカード会社の規定等により、クレジットカード支払い以外の方法でお支払いただく場合があります。
- クレジットカード会社の締切日と弊社の検針日の関係等により２か月分のガス料金等をあわせて請求させていただく場合があります。
- 弊社は領収証を発行いたしませんので、クレジットカード会社から届く明細書をご覧ください。

SMBC　SMBCグループ

三井住友カード

2022年4月11日のお支払い明細

2022年3月25日　発行

お名前	橋本　誠人　様	金融機関	三菱ＵＦＪ銀行
お支払い日	2022年4月11日（月）	支店	
お支払い合計額		科目	普通
カード名称／加入・切替日	OSAKAPiTaPaﾏｽﾀｰｶｰﾄﾞ 2015年8月6日		

お客さまの個人情報保護のため、会員番号を非表示としております。
お問い合わせの際はカード番号をご準備のうえ、お問い合わせください。

	ご利用日	ご利用店名	ご利用金額	支払区分	今回回数	お支払い金額	（お支払い総額）現地通貨額	略称	換算レート	換算日	（内手数料）	備考
橋本　誠人　様　ご利用分	[redacted]	（ＯＳＡＫＡＰｉＴａＰａマスターカード）										
#	22/02/24			1	1							○
#	22/02/25			1	1							○
#	22/03/03			1	1							○
#	22/03/05			1	1							○
#	22/03/06			1	1							○
#	22/03/09	大阪ガス利用料金	1,623	1	1	1,623	２２年　３月　３３４６３０５１７０６２０					○
#	22/03/12			1	1							○

<お支払金額総合計>

[redacted]

大阪ガスご使用量のお知らせ

ご使用番号
[redacted]

いつも大阪ガスをご利用いただきありがとうございます。
◎本証により弊社の係員が集金することはございません。

橋本　誠人　様

ガス供給地点特定番号
00212300017809807

電気供給地点特定番号
0601115141567010110000

2022年　4月分

請求予定金額（総計）（裏面参照）　1,928 円

ガス料金（4月分）	合計	952 円	ご使用量	1 ㎥
電気料金（3月分）	合計	976 円	ご使用量	44 kWh

今回ガス検針日	4月 7日
次回ガス検針予定日	5月10日
今回電気検針日	3月11日
次回電気検針予定日	4月13日

お支払い方法　クレジット払い

ガスご契約　一般

電気ご契約　ベースＡＧ　最低料金半額

お知らせ

電気料金の詳細については、Ｗｅｂ「マイ大阪ガス」にてご確認ください。

令和４年４月１日付でガスの約款を改定いたします。改定内容は裏面および当社ホームページをご確認ください。

過去の料金・使用量確認はマイ大阪ガスで！ポイントは共通ポイントにも交換できる

検針員/[redacted]

■お手続きはネットがオススメ！

お引越しや口座振替・クレジットカード払い等のお手続きはネットがオススメ！昼でも夜でも待ち時間無くご利用いただけます。

抽選でプレゼントが当たるキャンペーンも実施中！　大阪ガス　検索

電話でのお問合せ等（月～土/9～19時、日祝/9～17時）

ガス料金等に関して
お客さまセンター　0120-0-94817

お引越しのお手続き等
アスライフ　大阪店　0120-125-881
06-6329-1341

大阪ガス ご利用明細

ガス契約　13A 45 MJ（10,750 キロカロリー）

ガス料金　合計	952 円
ガス料金	952 円
（内ガス料金分消費税	86 円）
・基本料金	759円00銭
・従量料金（①×②）	193円07銭

ご使用期間（日数）
3月10日～ 4月 7日（29日間）

①ご使用量 1）－2）　1 ㎥

1）今回メーター指示数	68
2）前回メーター指示数	67
年同月ご使用量	㎥（　日）
年同月比（３０日換算）	＊＊＊%

②当月適用単位料金　A）193.07円/㎥

翌月単位料金表（円/㎥）			
	A）196.01	B）165.72	C）160.30
	D）155.91	E）148.75	F）147.82
	G）141.52	H）141.20	

※当月と翌月の単位料金の差：　+2.94 円

電気契約

電気料金　合計	976 円
（内電気料金分消費税	88 円）
（ご参考）燃料費調整額	98円62銭
再ｴﾈ促進賦課金	147円00銭

ご使用期間（日数）
2月14日～ 3月10日（25日間）

ご使用量 1）－2）　44 kWh

1）今回メーター指示数	388.8
2）前回メーター指示数	344.8

その他

その他　合計　円

お支払い方法について

- 左記のガス料金等は、クレジットカードによるお支払いとなります。
- クレジットカード会社の規定等により、クレジットカード支払い以外の方法でお支払いただく場合があります。
- クレジットカード会社の締切日と弊社の検針日の関係等により２か月分のガス料金等をあわせて請求させていただく場合があります。
- 弊社は領収証を発行いたしませんので、クレジットカード会社から届く明細書をご覧ください。

第４号様式（第５条関係）（Ａ４）

整理番号

領収書等貼付用紙

費目　※該当する費目に✔をつける	支出額　※政務活動費充当額を記入
	1,396 円
□ 調査研究費　□ 研修費　□ 会議費	支出年月日
□ 資料作成費　□ 資料購入費　□ 広報・広聴費	令和4年3月17日
□ 人件費　□ 事務費　☑ 事務所費	使用者　※領収書で明白な場合は記入不要
□ 要請・陳情活動費	橋本まさと

支 出 内 容
事務所水道代（2月分）

※領収書記載金額の一部を政務活動費で計上する場合（①又は②を記入）

① 按分率を使用する場合	按分の基礎とする金額	1,551 円
	按分率	90 %
② 按分率を使用しない場合	充当の考え方	

領収書等添付欄

水道料金等納入通知書兼領収証書 ㊞

口座番号 00950-3-960055　加入者　大阪市水道局長

ご使用場所 大阪市東淀川区豊新5丁目17-6

ご使用者名 (株)ニチゼミ新聞社　様

合計金額	1,551 円
上水道料金	946 円（141 円）
下水道使用料	605 円（86 円）
	（55 円）

（ ）内は消費税及び地方消費税相当額で内数です。

徴収月分	＊＊＊＊＊＊ 4年03月 月数 1.0
ご使用水量	1 ㎥ 水栓番号 002919
調定番号	[redacted]
ご使用期間	4年 2月10日～ 4年 3月 9日
お支払い期限	令和 4年 3月31日

1. 領収日付印のないもの、および金額を訂正したものは無効です。
2. 小切手使用の場合は、その交換決済が済んだ後でないと本領収証書の効力は生じません。
3. コンビニエンスストアでの小切手によるお支払いはできません。
4. バーコードのついていない納入通知書では、コンビニエンスストアでお支払いできません。

上記金額を領収しました。
大阪市水道局長

領収日付印

収入印紙不要

（お客さま控え）

第４号様式（第５条関係）（Ａ４）

整理番号

領収書等貼付用紙

費目　※該当する費目に✔をつける	支出額　※政務活動費充当額を記入
	123,200 円
☐ 調査研究費　☐ 研修費　☐ 会議費 ☐ 資料作成費　☐ 資料購入費　☐ 広報・広聴費 ☐ 人件費　☐ 事務費　☑ 事務所費 ☐ 要請・陳情活動費	**支出年月日** 令和4年3月17日
	使用者　※領収書で明白な場合は記入不要 橋本まさと
支 出 内 容 事務所家賃（3月分）	

※領収書記載金額の一部を政務活動費で計上する場合（①又は②を記入）

① 按分率を使用する場合	按分の基礎とする金額 ＿＿＿＿＿＿ 按分率 ＿＿＿＿＿＿
② 按分率を使用しない場合	充当の考え方

領収書等添付欄

※政治団体事務所を政務事務所とは別の住所に変更したため当月より按分適用なし

照会口座

○本日 ○最近10日間 ○最近30日間 ○今月 ○前月

◉期間指定 2022 年 3 月 17 日 から

照会期間 2022 年 3 月 17 日 まで

絞り込み 出金

表示件数 100 件ずつ表示

過去の明細を確認するには?

お名前・口座番号・店番店名・金融機関コード等を印刷するには?

通帳表紙のコピーが必要だがどうしたらよいか?

照会

2022年4月12日 17時29分現在

橋本 誠人 さま

お預り金額合計:

この口座から振込・振替

Eco通帳(インターネット通帳)
2022年4月12日 17時29分現在

メモを追加・編集

日付	お支払い	お預かり	お取引内容	差引残高	メモ
2022年 3月17日	123,200円		振込IB1 カ)ニチゼミシンブンシヤ		

明細をダウンロード

メモを追加・編集

お振込の明細
詳細を確認するには【お取引記録】をご覧ください。

お取引記録

Eco通帳(インターネット通帳)をご利用のうえ、お取引推移表をお申し込みいただくと最長10年分(お申込月の前月月初以降を除く)の明細を無料で確認できます。

お取引推移表お申し込み

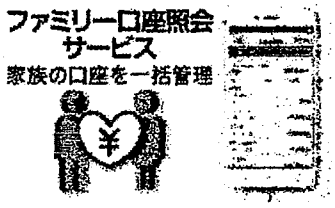

Eco通帳(インターネット通帳)をご利用の場合、ご家族に自分の口座の残高や入出金明細を見せることができます。

ファミリー口座照会サービス

第４号様式（第５条関係）（Ａ４）

整理番号

領収書等貼付用紙

費目 ※該当する費目に✔をつける	支出額 ※政務活動費充当額を記入
	1,562 円
☐ 調査研究費　☐ 研修費　☐ 会議費	支出年月日
☐ 資料作成費　☐ 資料購入費　☐ 広報・広聴費	令和4年4月19日
☐ 人件費　☐ 事務費　☑ 事務所費	使用者 ※領収書で明白な場合は記入不要
☐ 要請・陳情活動費	橋本まさと
支出内容 事務所水道代（3月分）	

※領収書記載金額の一部を政務活動費で計上する場合（①又は②を記入）

① 按分率を使用する場合	按分の基礎とする金額 ＿＿＿＿ 按分率 ＿＿＿＿
② 按分率を使用しない場合	充当の考え方

領収書等添付欄

※事務所費按分率と同率を適用。

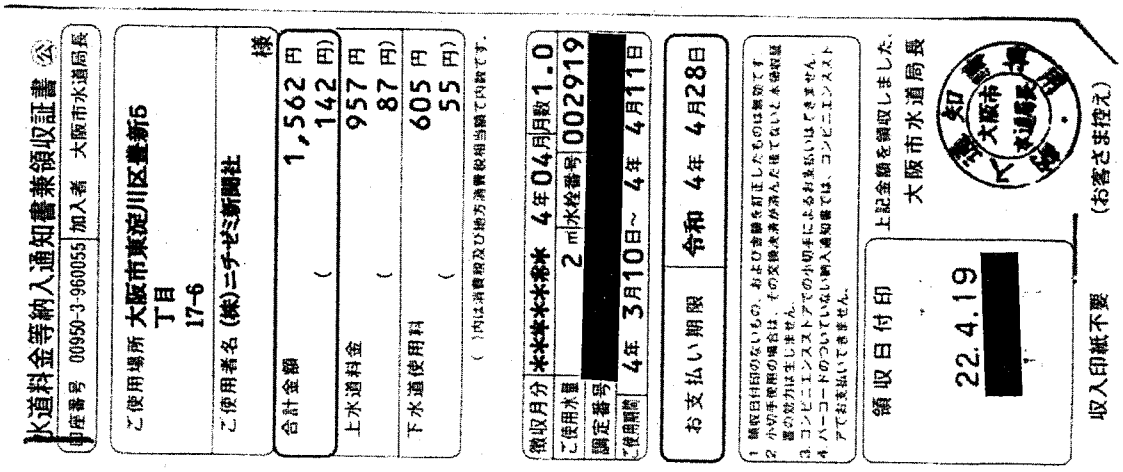

水道料金等納入通知書兼領収証書 ㊞

郵便番号 00950-3-960055 加入者 大阪市水道局長

ご使用場所 大阪市東淀川区豊新6丁目17-6

ご使用者名 (株)ニチゼミ新聞社 様

合計金額 1,562円 (142円)

上水道料金 957円 (87円)

下水道使用料 605円 (55円)

（ ）内は消費税及び地方消費税相当額で内税です。

徴収月分 ＊＊＊＊＊＊ 4年04月月数 1.0

ご使用水量 2㎥ 水栓番号 002919

調定番号 [redacted]

ご使用期間 4年 3月10日～ 4年 4月11日

お支払い期限 令和 4年 4月28日

1 領収日付印のないもの、および金額を訂正したものは無効です。
2 小切手使用の場合は、その交換決済が済んだ後でないと本通知証書の効力は生じません。
3. コンビニエンスストアでの小切手によるお支払いはできません。
4 バーコードのついていない納入通知書では、コンビニエンスストアでお支払いできません。

領収日付印 22.4.19 [redacted]

上記金額を領収しました。

大阪市水道局長

収入印紙不要

（お客さま控え）

領収書等添付一覧(海老沢　由紀)

(令和3年度)

費目名	①調査研究費

年月日	支　出　内　容	支　出	備　考	整理番号
令和3年4月1日	ガソリン代	¥2,529	5,057円×50%	
令和3年6月21日	ガソリン代	¥2,500	5,000円×50%	
令和3年6月21日	ガソリン代	¥446	893円×50%	
令和3年9月14日	ガソリン代	¥2,585	5,170円×50%	
令和3年10月10日	ガソリン代	¥1,900	3,800円×50%	
令和3年10月24日	ガソリン代	¥2,087	4,175円×50%	
令和3年11月26日	ガソリン代	¥2,640	5,280円×50%	
合 計		¥14,687		

※領収書等の貼付にあたり、添付事項を一覧に整理し、領収書等貼付用紙の表紙としてご活用ください。

第４号様式（第５条関係）（Ａ４）

整理番号

領収書等貼付用紙

費目 ※該当する費目に✔をつける	支出額 ※政務調査費充当額を記入
☒ 調査研究費　☐ 研修費　☐ 会議費 ☐ 資料作成費　☐ 資料購入費　☐ 広報・広聴費 ☐ 人件費　☐ 事務費　☐ 事務所費 ☐ 要請・陳情活動費	２，５２９　円
	支出年月日 令和　３年　４月　１日
	使用者 ※領収書で明白な場合は記入不要 海老沢由紀
支出内容 **ガソリン代（意見交換等のため）**	

※領収書記載金額の一部を政務調査費で計上する場合（①又は②を記入）

① 按分率を使用する場合	按分の基礎とする金額　５，０５７　円 按分率　５０　％
② 按分率を使用しない場合	充当の考え方

領収書等添付欄

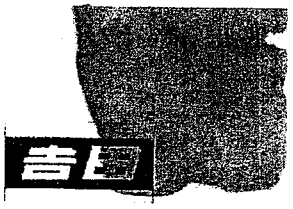

納品書(領収書)
2021年04月01日 15:48
売上
上　様 M
28-3388820-001
現金フリー
車両番号　実車番
0011-00
レギュラ－ガソリン　P 04
34.17l　4
148円　¥5,057
合計　¥5,057
(消費税10%対象　¥5,057
内消費税等　¥460)
お預り　¥6,000
お釣り　¥943

吉田石油株式会社
ＤＤセルフ深江ＳＳ
大阪府　大阪市　東成区
深江北１丁目１２－８
TEL:06-6976-4381　SS 60009/
ﾚｼｰﾄNo ７０２２－０２
ﾃﾞｰﾀNo1551-1552
0501ビジネス　2021/04/01

第４号様式（第５条関係）（Ａ４）

整理番号

領収書等貼付用紙

費目 ※該当する費目に✔をつける	支出額 ※政務活動費充当額を記入
	２，５００ 円
☒ 調査研究費　☐ 研修費　☐ 会議費	支出年月日
☐ 資料作成費　☐ 資料購入費　☐ 広報・広聴費	令和　３年　６月　２１日
☐ 人件費　☐ 事務費　☐ 事務所費	使用者 ※領収書で明白な場合は記入不要
☐ 要請・陳情活動費	海老沢由紀
支出内容	
ガソリン代（意見交換等のため）	

※領収書記載金額の一部を政務活動費で計上する場合（①又は②を記入）

① 按分率を使用する場合	按分の基礎とする金額 ５，０００ 円 按分率 ５０ %
② 按分率を使用しない場合	充当の考え方

領収書等添付欄

納品書（領収書）

竹村産業株式会社
セルフ巽給油所
大阪府大阪市東淀川区巽東2-8-36
TEL:06-675[illegible]94

2021/06/[illegible] 18:3[illegible]　2021/06/21

様

2-322001-90000[illegible]0028-0000
売上　現金フリー（自SS）

5318 020100　[illegible]-4 W 10
レギュラーガソリ[illegible]　¥5000
数量　33.56L[illegible]
単価　@149
(値引内訳)
値引き券適用 (00.800[illegible] 95[illegible]引

合計　¥5,000
(内消費税等　¥455)
※上記にて領収書とさせて頂きます

No.7599　担当:竹村産業X@ 01

第４号様式（第５条関係）（Ａ４）

整理番号

領収書等貼付用紙

費目 ※該当する費目に✔をつける	支出額 ※政務活動費充当額を記入
	４４６ 円
☒ 調査研究費　☐ 研修費　☐ 会議費	支出年月日
☐ 資料作成費　☐ 資料購入費　☐ 広報・広聴費	令和　３年　６月　２１日
☐ 人件費　☐ 事務費　☐ 事務所費	使用者 ※領収書で明白な場合は記入不要
☐ 要請・陳情活動費	海老沢由紀
支出内容	ガソリン代（意見交換等のため）

※領収書記載金額の一部を政務活動費で計上する場合（①又は②を記入）

① 按分率を使用する場合	按分の基礎とする金額 ８９３ 円 按分率 ５０ %
② 按分率を使用しない場合	充当の考え方

領収書等添付欄

KYGNUS

納品書（領収書）

竹村産業株式会社
セルフ巽給油所
大阪府大阪市生野区巽東2-8-36
TEL:06-6757-8394

2021/06/21(月)18:42　2021/06/21

様

2-322001-90006-70028-0000
売上　現金フリー（自SS）

5321 020100　L- 4 N-10
レギュラーガソリン　¥893
数量　5.99L.ｺ
単価　@149
(値引内訳)
値引き券適用 (001800)　@5円/1引

合計　¥893
(内消費税等　¥81)
※上記にて領収書とさせて頂きます

No.7601　担当:竹村産業X@ 01
釣銭ﾚｼｰﾄNo.4121

第４号様式（第５条関係）（Ａ４）

整理番号

領収書等貼付用紙

費目 ※該当する費目に✔をつける	支出額 ※政務活動費充当額を記入
	２，５８５円
☒ 調査研究費　☐ 研修費　☐ 会議費 ☐ 資料作成費　☐ 資料購入費　☐ 広報・広聴費 ☐ 人件費　☐ 事務費　☐ 事務所費 ☐ 要請・陳情活動費	支出年月日 令和　３年　９月１４日
	使用者 ※領収書で明白な場合は記入不要 海老沢由紀
支出内容 ガソリン代（意見交換等のため）	

※領収書記載金額の一部を政務活動費で計上する場合（①又は②を記入）

① 按分率を使用する場合	按分の基礎とする金額　５，１７０　円 按分率　５０　％
② 按分率を使用しない場合	充当の考え方

領収書等添付欄

KYGNUS

納品書（領収書）

竹村産業株式会社
セルフ巽給油所
大阪府大阪市生野区巽東2-8-36
TEL:06-6757-8394

2021/09/14(火)09:50　2021/09/14

様

2-322001-90006-70028-0000
売上　現金フリー（自SS）

4499 020100　L- 4 N-10
レギュラーガソリン　¥5170
数量　34.01L,ｺ
単価　@152
(値引内訳)
値引き券適用 (001990)　@5円/L引

合計　¥5,170
(内消費税等　¥470)
※上記にて領収書とさせて頂きます

No.2709　担当:竹村産業X@ 01
釣銭レシートNo.3864

第４号様式（第５条関係）（Ａ４）

整理番号

領収書等貼付用紙

費目 ※該当する費目に✔をつける	支出額 ※政務活動費充当額を記入
	１，９００円
☒ 調査研究費　☐ 研修費　☐ 会議費	支出年月日
☐ 資料作成費　☐ 資料購入費　☐ 広報・広聴費	令和　3年 10月１０日
☐ 人件費　☐ 事務費　☐ 事務所費	使用者 ※領収書で明白な場合は記入不要
☐ 要請・陳情活動費	海老沢由紀
支出内容	
ガソリン代（意見交換等のため）	

※領収書記載金額の一部を政務活動費で計上する場合（①又は②を記入）

① 按分率を使用する場合	按分の基礎とする金額　３８００　円 按分率　５０　％
② 按分率を使用しない場合	充当の考え方

領収書等添付欄

領収書別紙

KYGNUS

納品書（領収書）

竹村産業株式会社
セルフ巽給油所
大阪府大阪市生野区巽東2-8-36
TEL:06-6757-8394

2021/10/10(日)11:30　2021/10/10

様

2-322001-90006-70028-0000
売上　現金フリー（自SS）

2583 020100　L- 2 N- 4
レギュラーガソリン　¥3800
数量　24.36L,ｺ
単価　@156
(値引内訳)
値引き券適用 (002040)　@7円/L引

合計　¥3,800
(内消費税等　¥345)
※上記にて領収書とさせて頂きます

No.5392　担当:竹村産業X@ 01
釣銭ﾚｼｰﾄNo.6153

KYGNUS
秋の
お客様感謝
フェア
応募はコチラから!

322001-1010-1130

第４号様式（第５条関係）（Ａ４）

整理番号

領収書等貼付用紙

費目 ※該当する費目に✔をつける	支出額 ※政務活動費充当額を記入
	２，０８７円
☒ 調査研究費　☐ 研修費　☐ 会議費	支出年月日
☐ 資料作成費　☐ 資料購入費　☐ 広報・広聴費	令和　3年 10月２４日
☐ 人件費　☐ 事務費　☐ 事務所費	使用者 ※領収書で明白な場合は記入不要
☐ 要請・陳情活動費	海老沢由紀
支出内容	
ガソリン代（意見交換等のため）	

※領収書記載金額の一部を政務活動費で計上する場合（①又は②を記入）

① 按分率を使用する場合	按分の基礎とする金額　４，１７５円 按分率　５０％
② 按分率を使用しない場合	充当の考え方

領収書等添付欄

領収書別紙

KYGNUS

納品書（領収書）

竹村産業株式会社
セルフ巽給油所
大阪府大阪市生野区巽東2-8-36
TEL:06-6757-8394

2021/10/24(日)13:37　2021/10/24

様

2-322001-90006-70028-0000
売上　現金フリー（自SS）

2352 020100　L- 1 N- 1
レギュラーガソリン　¥4175
数量　26.26L,ｺ
単価　@159
(値引内訳)
値引き券適用（002060）　@7円/L引

合計　¥4,175
(内消費税等　¥380)
※上記にて領収書とさせて頂きます

No.3122　担当:竹村産業XG 01
釣銭ﾚｼｰﾄNo.7367

KYGNUS
秋の
お客様感謝
フェア
応募はコチラから！

322001-1024-1337

第４号様式（第５条関係）（Ａ４）

整理番号

領収書等貼付用紙

費目 ※該当する費目に✔をつける	支出額 ※政務活動費充当額を記入
☒ 調査研究費　☐ 研修費　☐ 会議費 ☐ 資料作成費　☐ 資料購入費　☐ 広報・広聴費 ☐ 人件費　☐ 事務費　☐ 事務所費 ☐ 要請・陳情活動費	２，６４０円
	支出年月日 令和　３年 11月２６日
	使用者 ※領収書で明白な場合は記入不要 **海老沢由紀**
支出内容 ガソリン代（意見交換等のため）	

※領収書記載金額の一部を政務活動費で計上する場合（①又は②を記入）

① 按分率を使用する場合	按分の基礎とする金額　５，２８０円 按分率　５０ %
② 按分率を使用しない場合	充当の考え方

領収書等添付欄

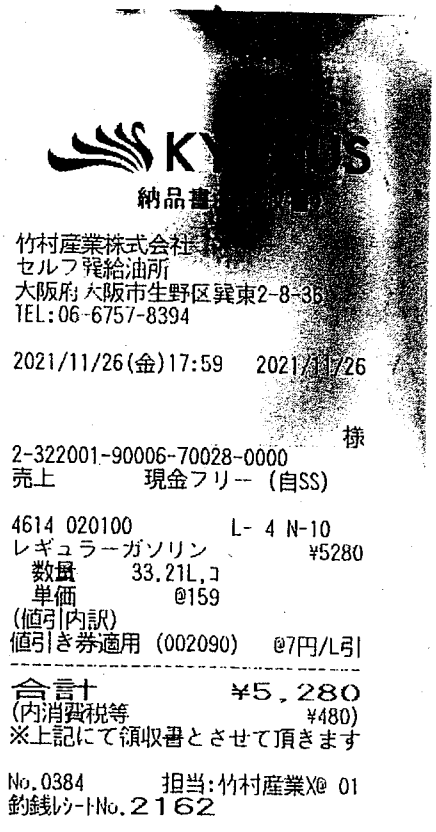

KY[illegible]US

納品書[illegible]

竹村産業株式会社[illegible]
セルフ巽給油所
大阪府大阪市生野区巽東2-8-36
TEL:06-6757-8394

2021/11/26(金)17:59　2021/11/26

様

2-322001-90006-70028-0000
売上　現金フリー（自SS）

4614 020100　L- 4 N-10
レギュラーガソリン　¥5280
数量　33.21L,コ
単価　@159
(値引内訳)
値引き券適用（002090）　@7円/L引

合計　¥5,280
(内消費税等　¥480)
※上記にて領収書とさせて頂きます

No.0384　担当:竹村産業X@ 01
釣銭レシートNo.2162

領収書等添付一覧(海老沢　由紀)

(令和3年度)

費目名	⑤資料購入費

年月日	支　出　内　容	支　出	備　考	整理番号
令和3年4月1日	新聞代4月分	¥980		
令和3年4月2日	新聞代	¥1,078		
令和3年4月2日	新聞代	¥2,750		
令和3年5月1日	新聞代5月分	¥980		
令和3年5月6日	日経クロステック購読料	¥2,500		
令和3年5月6日	新聞代	¥1,078		
令和3年5月6日	新聞代	¥2,750		
令和3年5月27日	書籍代	¥848		
令和3年6月1日	新聞代6月分	¥980		
令和3年6月2日	日経クロステック購読料	¥2,500		
令和3年6月2日	新聞代	¥1,078		
令和3年6月2日	新聞代	¥2,750		
令和3年6月8日	書籍代	¥1,778		
令和3年7月1日	新聞代7月分	¥980		
令和3年7月2日	新聞代	¥2,750		
令和3年7月2日	日経クロステック購読料	¥2,500		
令和3年7月2日	新聞代	¥1,078		
令和3年8月1日	新聞代8月分	¥980		
令和3年8月2日	新聞代	¥2,750		
令和3年8月2日	日経クロステック購読料	¥2,500		
令和3年8月2日	新聞代	¥1,078		
合 計		¥36,666		

※領収書等の貼付にあたり、添付事項を一覧に整理し、領収書等貼付用紙の表紙としてご活用ください。

領収書等添付一覧(海老沢　由紀)

(令和3年度)

費目名	⑤資料購入費

年月日	支　出　内　容	支　出	備　考	整理番号
令和3年8月23日	書籍代	¥2,640		
令和3年9月1日	新聞代9月分	¥980		
令和3年9月2日	新聞代	¥2,750		
令和3年9月2日	日経クロステック購読料	¥2,500		
令和3年9月2日	新聞代	¥1,078		
令和3年10月1日	新聞代10月分	¥980		
令和3年10月4日	新聞代	¥2,750		
令和3年10月4日	日経クロステック購読料	¥2,500		
令和3年10月4日	新聞代	¥1,078		
令和3年10月12日	書籍代	¥1,287		
令和3年11月1日	新聞代11月分	¥980		
令和3年11月2日	新聞代	¥2,750		
令和3年11月2日	日経クロステック購読料	¥2,500		
令和3年11月2日	新聞代	¥1,078		
令和3年11月17日	書籍代	¥1,371		
令和3年12月1日	新聞代12月分	¥980		
令和3年12月2日	新聞代	¥2,750		
令和3年12月2日	日経クロステック購読料	¥2,500		
令和3年12月2日	新聞代	¥1,078		
令和4年1月1日	新聞代1月分	¥980		
令和4年1月4日	新聞代	¥2,750		
合 計		¥38,260		

※領収書等の貼付にあたり、添付事項を一覧に整理し、領収書等貼付用紙の表紙としてご活用ください。

領収書等添付一覧(海老沢　由紀)

(令和3年度)

費目名	⑤資料購入費

年月日	支　出　内　容	支　出	備　考	整理番号
令和4年1月4日	日経クロステック購読料	¥2,500		
令和4年1月4日	新聞代	¥1,078		
令和4年2月1日	新聞代2月分	¥980		
令和4年2月2日	新聞代	¥2,750		
令和4年2月2日	日経クロステック購読料	¥2,500		
令和4年2月2日	新聞代	¥1,078		
令和4年3月1日	新聞代3月分	¥980		
令和4年3月2日	新聞代	¥2,750		
令和4年3月2日	日経クロステック購読料	¥2,500		
令和4年3月2日	新聞代	¥1,078		
令和4年3月10日	書籍代	¥3,850		
合 計		¥22,044		

※領収書等の貼付にあたり、添付事項を一覧に整理し、領収書等貼付用紙の表紙としてご活用ください。

第４号様式（第５条関係）（Ａ４）

整理番号

領収書等貼付用紙

費目 ※該当する費目に✔をつける	支出額 ※政務活動費充当額を記入
	９８０　円
☐ 調査研究費　☐ 研修費　☐ 会議費 ☐ 資料作成費　☒ 資料購入費　☐ 広報・広聴費 ☐ 人件費　☐ 事務費　☐ 事務所費 ☐ 要請・陳情活動費	**支出年月日** 令和　３年　４月　１日
	使用者 ※領収書で明白な場合は記入不要 海老沢由紀
支出内容 **朝日デジダル購読料４月分**	

※領収書記載金額の一部を政務活動費で計上する場合（①又は②を記入）

① 按分率を使用する場合	按分の基礎とする金額 ＿＿＿＿＿＿ 円 按分率 ＿＿＿＿＿＿ ％
② 按分率を使用しない場合	充当の考え方

領収書等添付欄

領収書別紙

朝日新聞
DIGITAL

お支払い明細

2021年5月19日

海老澤　由紀様

決済日	2021年4月1日
内容	シンプルコース　購読料金
利用期間	2021年4月1日 から 2021年4月30日
金額（内消費税）	980円（89円）

〒104-8011　東京都中央区築地5-3-2
株式会社　朝日新聞社

第４号様式（第５条関係）（Ａ４）

整理番号

領収書等貼付用紙

費目 ※該当する費目に✔をつける	支出額 ※政務活動費充当額を記入
	１，０７８　円
☐ 調査研究費　☐ 研修費　☐ 会議費 ☐ 資料作成費　☒ 資料購入費　☐ 広報・広聴費 ☐ 人件費　☐ 事務費　☐ 事務所費 ☐ 要請・陳情活動費	支出年月日 令和　３年　４月　２日
	使用者 ※領収書で明白な場合は記入不要 海老沢由紀
支出内容 **毎日新聞デジタル購読料**	

※領収書記載金額の一部を政務活動費で計上する場合（①又は②を記入）

① 按分率を使用する場合	按分の基礎とする金額 ＿＿＿＿＿＿ 円 按分率 ＿＿＿＿＿＿ ％
② 按分率を使用しない場合	充当の考え方

領収書等添付欄

領収書別紙

ご請求明細書兼ご利用明細書

作成日 2021 年 3 月 16 日

544-[redacted]
大阪府 大阪市生野区[redacted]

海老澤 由紀 様

(T003) 188700

ご利用カード	イオンゴールドセレクト（ディズニー）
今回ご請求金額	[redacted]
お支払い日	2021年 4月 2日（金）
ご指定口座	金融機関 イオン　支店 ﾌｼﾐｼｽﾄ 口座番号 [redacted]　名義人 ｴﾋﾞｻﾜ ﾕｷ

ご指定口座へのご準備は4月1日（木）までにお願いいたします。
個人情報保護のためご指定口座を一部非表示とさせていただいております。

ときめきポイント

前回からの繰越ポイント	[redacted]	ポイント
今回の獲得ポイント（毎月26日頃付与）	[redacted]	ポイント
現在の有効ポイント	[redacted]	ポイント
内 22年02月 末日有効期限のポイント	[redacted]	ポイント
内 23年02月 末日有効期限のポイント	[redacted]	ポイント

・今回、対象商品購入分について、　40ポイント進呈させて頂きました。
・ときめきポイントのご応募は、1，000ポイント以上からとなります。
・3月21日～25日は更新期間により、ポイント照会・交換申請は、26日頃よりご利用いただけます。（交換商品のお届けは、約3～4週間程いただいております）

お問合せ

お問合せコード	[redacted]	お問合せの際お伝えください
テレホンアンサー（24時間自動音声応答）※カードをご用意ください	0120-223-212 （携帯からは）0570-064-750	ご利用残高・可能額 ときめきポイントの応募・暗証番号照会
ナビダイヤル（コールセンター）（9:00～18:00）	0570-07-1090	ご連絡は名義人さまよりお願い致します
ときめきポイント応募・住所口座変更・リボ変更・暗証番号各種申込などは右記HPへ	暮らしのマネーサイト　検索 ※イオンスクエアメンバーへの登録（無料）が必要です。	

お知らせ

・間違い電話が増えています。お問合せの際はお掛け間違いのないようご注意下さい。
・獲得したポイントの内訳はイオンウォレットからご確認できます。

ご契約内容	ご利用可能枠	3月10日現在に対するお支払後利用可能額(※1)
総利用可能枠	[redacted]	
ショッピング枠		
内、割賦枠		
（リボ、分割、2回、ボーナス払い）		
キャッシング枠		

ショッピングリボ実質年率	15.0%	キャッシング実質年率	18.0%
ショッピングリボお支払いコース	Cコース	海外ショッピング支払方法	1回

カード決済登録いただいている公共料金、保険の明細

種別	ご契約先（表示は4社までとなります）	ご利用料金
電気料金	**********	********
ガス料金	**********	********
プロバイダ	[redacted]	

家計簡代わりにご利用ください。ご利用料金はご利用明細に含まれております。

ご利用明細　※1）当行カードを個人社保有の方はその他カードのご利用残高も加味しています。21日以降本明細書作成日までのご入金もご利用可能額に含んでいます。

ご利用日	利用者区分	ご利用先	支払方法	ご利用金額	備考
[redacted]			1回	[redacted]	[redacted]
21 3 10	本人	毎日1D決済	1回	1,078	ときめき2倍対象
[redacted]		<今回ご利用金額合計>	1回	[redacted]	

株式会社イオン銀行　〒101-0054　東京都千代田区神田錦町3-22
業務受託会社）イオンクレジットサービス株式会社

第４号様式（第５条関係）（Ａ４）

整理番号

領収書等貼付用紙

費目 ※該当する費目に✔をつける	支出額 ※政務活動費充当額を記入
	２，７５０　円
☐ 調査研究費　☐ 研修費　☐ 会議費 ☐ 資料作成費　☒ 資料購入費　☐ 広報・広聴費 ☐ 人件費　☐ 事務費　☐ 事務所費 ☐ 要請・陳情活動費	**支出年月日** 令和　３年　４月　２日
	使用者 ※領収書で明白な場合は記入不要 海老沢由紀
支出内容 **教育新聞購読料**	

※領収書記載金額の一部を政務活動費で計上する場合（①又は②を記入）

① 按分率を使用する場合	按分の基礎とする金額 ＿＿＿＿＿＿ 円 按分率 ＿＿＿＿＿＿ ％
② 按分率を使用しない場合	充当の考え方

領収書等添付欄

領収書別紙

ご請求明細書兼ご利用明細書

作成日 2021年 3月 16日

544-[redacted]
大阪府 大阪市生野区 [redacted]

海老澤 由紀 様

(T003) 188700

ご利用カード	イオンゴールドセレクト（ディズニー）
今回ご請求金額	[redacted] 円
お支払い日	2021年 4月 2日（金）
ご指定口座	金融機関 イオン　支店 アメシスト 口座番号 [redacted]　名義人 エビ゛サワ ユキ

ご指定口座へのご準備は4月1日（木）までにお願いいたします。
個人情報保護のためご指定口座を一部非表示とさせていただいております。

ときめきポイント		
前回からの繰越ポイント	[redacted]	ポイント
今回の獲得ポイント（毎月26日頃付与）	[redacted]	ポイント
現在の有効ポイント	[redacted]	ポイント
内22年02月　末日有効期限のポイント	[redacted]	ポイント
内23年02月　末日有効期限のポイント	[redacted]	ポイント

・今回、対象商品購入分について、　40ポイント還元させて頂きました。
・ときめきポイントのご応募は、1，000ポイント以上からとなります。
・3月21日～25日は更新期間により、ポイント照会・交換申請は、26日頃よりご利用いただけます。（交換商品のお届けは、約3～4週間程いただいております）

お問合せ			
お問合せコード	[redacted]		お問合せの際お伝えください
テレホンアンサー（24時間自動音声応答）※カードをご用意ください	0120-223-212		ご利用残高・可能額ときめきポイントの応募・暗証番号照会
	（携帯からは）0570-064-750		
ナビダイヤル（コールセンター）（9:00～18:00）	0570-07-1090		ご連絡は名義人さまよりお願い致します
ときめきポイント応募・住所口座変更・リボ変更・暗証番号各種申込などは右記HPへ	暮らしのマネーサイト	検索	※イオンスクエアメンバーへの登録（無料）が必要です。

お知らせ

・間違い電話が増えています。お問合せの際はお掛け間違いのないようご注意下さい。
・獲得したポイントの内訳はイオンウォレットからご確認できます。

カード決済登録いただいている公共料金、保険の明細

種別	ご契約先（数字は4社までとなります）	ご利用料金
電気料金	＊＊＊＊＊＊＊＊＊＊＊＊＊＊＊	＊＊＊＊＊＊＊
ガス料金	＊＊＊＊＊＊＊＊＊＊＊＊＊＊＊	＊＊＊＊＊＊＊
プロバイダ	[redacted]	

家計簿代わりにご利用ください。ご利用料金はご利用明細に含まれております。

ご契約内容		ご利用可能枠	3月10日現在に対するお支払後利用可能額（※1）
総利用可能枠		[redacted]	
ショッピング枠			
内、割賦枠			
（リボ、分割、2回、ボーナス払い）			
キャッシング枠			
ショッピングリボ実質年率	15.0%	キャッシング実質年率	18.0%
ショッピングリボお支払いコース	Cコース	海外ショッピング支払方法	1回

※1）当行カードを複数枚保有の方はその他カードのご利用残高も加味しています。11日以降本明細書作成前日までのご入金もご利用可能額に含んでいます。

ご利用明細

ご利用日	利用者区分	ご利用先	支払方法	ご利用金額	備考
[redacted]			1回	[redacted]	
21 3 1	本人	キヨウイクシンブン	1回	2750	
[redacted]			1回	[redacted]	[redacted]
		<今回ご利用金額合計>		[redacted]	

株式会社イオン銀行　〒101-0054　東京都千代田区神田錦町3-22
（業務受託会社）イオンクレジットサービス株式会社

第４号様式（第５条関係）（Ａ４）

整理番号

領収書等貼付用紙

費目 ※該当する費目に✔をつける	支出額 ※政務活動費充当額を記入
	９８０円
□ 調査研究費　□ 研修費　□ 会議費 □ 資料作成費　☒ 資料購入費　□ 広報・広聴費 □ 人件費　□ 事務費　□ 事務所費 □ 要請・陳情活動費	支出年月日 令和　３年　５月　１日
	使用者 ※領収書で明白な場合は記入不要 **海老沢由紀**
支出内容 **朝日デジタル購読料５月分**	

※領収書記載金額の一部を政務活動費で計上する場合（①又は②を記入）

① 按分率を使用する場合	按分の基礎とする金額 ＿＿＿＿＿円 按分率 ＿＿＿＿＿％
② 按分率を使用しない場合	充当の考え方

領収書等添付欄

領収書別紙

朝日新聞
DIGITAL

お支払い明細

2021年6月21日

海老澤　由紀様

決済日	2021年5月1日
内容	シンプルコース　購読料金
利用期間	2021年5月1日 から 2021年5月31日
金額（内消費税）	980円（89円）

〒104-8011　東京都中央区築地5-3-2
株式会社　朝日新聞社

第４号様式（第５条関係）（Ａ４）

整理番号

領収書等貼付用紙

費目 ※該当する費目に✔をつける	支出額 ※政務活動費充当額を記入
	２，５００円
☐ 調査研究費　☐ 研修費　☐ 会議費 ☐ 資料作成費　☒ 資料購入費　☐ 広報・広聴費 ☐ 人件費　☐ 事務費　☐ 事務所費 ☐ 要請・陳情活動費	支出年月日 令和　３年　５月　６日
	使用者 ※領収書で明白な場合は記入不要 **海老沢由紀**
支出内容 **日経クロステック購読料**	

※領収書記載金額の一部を政務活動費で計上する場合（①又は②を記入）

① 按分率を使用する場合	按分の基礎とする金額 ＿＿＿＿＿円 按分率 ＿＿＿＿＿％
② 按分率を使用しない場合	充当の考え方

領収書等添付欄

領収書別紙

ご請求明細書兼ご利用明細書

作成日 2021年 4月 17日

544-[redacted]
大阪府 大阪市生野区[redacted]

海老澤 由紀 様

(T003) 190173

ご利用カード	イオンゴールドセレクト（ディズニー）
今回ご請求金額	[redacted] 円
お支払い日	2021年 5月 6日（木）
ご指定口座	金融機関 イオン　支店 アメシスト 口座番号 [redacted]　名義人 エビ゛サワ ユキ

ご指定口座へのご準備は4月30日（金）までにお願いいたします。
個人情報保護のためご指定口座を一部非表示とさせていただいております。

ときめきポイント

前回からの繰越ポイント	[redacted]	ポイント
今回の獲得ポイント（毎月26日頃付与）		ポイント
現在の有効ポイント		ポイント
内 22年02月　末日有効期限のポイント		ポイント
内 23年02月　末日有効期限のポイント		ポイント

・今回、対象商品購入分について、　25ポイント進呈させて頂きました。
・ときめきポイントのご応募は、1,000ポイント以上からとなります。
・4月21日～25日は更新期間により、ポイント照会・交換申請は、26日頃よりご利用いただけます。（交換商品のお届けは、約3～4週間程いただいております）

お問合せ

お問合せコード	[redacted]	お問合せの際お伝えください
テレホンアンサー（24時間自動音声応答）※カードをご用意ください	0120-223-212 （携帯からは）0570-064-750	ご利用残高・可能額 ときめきポイントの応募・暗証番号照会
ナビダイヤル（コールセンター）（9:00～18:00）	0570-07-1090	ご連絡は名義人さまよりお願い致します
ときめきポイント応募・住所口座変更・リボ変更・暗証番号各種申込などは右記HPへ	暮らしのマネーサイト　検索 ※イオンスクエアメンバーへの登録（無料）が必要です。	

お知らせ

・間違い電話が増えています。お問合せの際はお掛け間違いのないようご注意下さい。
・獲得したポイントの内訳はイオンウォレットからご確認できます。

カード決済登録いただいている公共料金、保険の明細

種別	ご契約先（表示は4社までとなります）	ご利用料金
電気料金	＊＊＊＊＊＊＊＊＊＊＊＊＊＊＊＊	＊＊＊＊＊＊＊＊
ガス料金	＊＊＊＊＊＊＊＊＊＊＊＊＊＊＊＊	＊＊＊＊＊＊＊＊
プロバイダ	[redacted]	

家計簿代わりにご利用ください。ご利用料金はご利用明細に含まれております。

ご契約内容		ご利用可能枠	4月10日現在に対するお支払後利用可能額（※1）
総利用可能枠		[redacted]	
ショッピング枠			
内、割賦枠			
（リボ、分割、2回、ボーナス払い）			
キャッシング枠			
ショッピングリボ実質年率	15.0%	キャッシング実質年率	18.0%
ショッピングリボお支払いコース	Cコース	海外ショッピング支払方法	1回

ご利用明細　※1）当行カードを複数枚保有の方はその他カードのご利用残高も加味しています。11日以降本明細書作成前日までのご入金もご利用可能額に含んでいます。

ご利用日	利用者区分	ご利用先	支払方法	ご利用金額	備考
[redacted]				[redacted]	
21 4 1	本人	ニツケイビービー	1回	2500	
[redacted]				[redacted]	[redacted]

株式会社イオン銀行　〒101-0054　東京都千代田区神田錦町3-22
（業務受託会社）イオンクレジットサービス株式会社

第４号様式（第５条関係）（Ａ４）

整理番号

領収書等貼付用紙

費目 ※該当する費目に✔をつける	支出額 ※政務活動費充当額を記入
	１，０７８円
☐ 調査研究費　☐ 研修費　☐ 会議費 ☐ 資料作成費　☒ 資料購入費　☐ 広報・広聴費 ☐ 人件費　☐ 事務費　☐ 事務所費 ☐ 要請・陳情活動費	支出年月日 令和　３年　５月　６日
	使用者 ※領収書で明白な場合は記入不要 海老沢由紀
支出内容 毎日新聞デジタル購読料	

※領収書記載金額の一部を政務活動費で計上する場合（①又は②を記入）

① 按分率を使用する場合	按分の基礎とする金額 ＿＿＿＿＿円 按分率 ＿＿＿＿＿％
② 按分率を使用しない場合	充当の考え方

領収書等添付欄

領収書別紙

ご請求明細書兼ご利用明細書

作成日 2021 年 4 月 17 日

544-[redacted]
大阪府 大阪市生野区 [redacted]

海老澤 由紀 様

(T003) 190173

ご利用カード	イオンゴールドセレクト（ディズニー）
今回ご請求金額	[redacted] 円
お支払い日	2021年 5月 6日（木）
ご指定口座	金融機関 イオン　支店 アメシスト 口座番号 [redacted]　名義人 エビ゛ヨリ ユキ

ご指定口座へのご準備は4月30日（金）までにお願いいたします。
個人情報保護のためご指定口座を一部非表示とさせていただいております。

ときめきポイント		
前回からの繰越ポイント	[redacted]	ポイント
今回の獲得ポイント（毎月26日頃付与）		ポイント
現在の有効ポイント		ポイント
内 22年02月　末日有効期限のポイント		ポイント
内 23年02月　末日有効期限のポイント		ポイント

・今回、対象商品購入分について、　２５ポイント進呈させて頂きました。
・ときめきポイントのご応募は、１，０００ポイント以上からとなります。
・4月２１日～２５日は更新期間により、ポイント照会・交換申請は、２６日頃よりご利用いただけます。（交換商品のお届けは、約３～４週間程いただいております）

お問合せ			
お問合せコード	[redacted]		お問合せの際お伝えください
テレホンアンサー（24時間自動音声応答）※カードをご用意ください	0120-223-212 （携帯からは）0570-064-750		ご利用残高・可能額 ときめきポイントの応募・暗証番号照会
ナビダイヤル（コールセンター）（9:00～18:00）	0570-07-1090		ご連絡は名義人さまよりお願い致します
ときめきポイント応募・住所口座変更・リボ変更・暗証番号各種申込などは本紙HPへ	暮らしのマネーサイト　検索 ※イオンスクエアメンバーへの登録（無料）が必要です。		

お知らせ

・間違い電話が増えています。お問合せの際はお掛け間違いのないようご注意下さい。
・獲得したポイントの内訳はイオンウォレットからご確認できます。

カード決済登録いただいている公共料金、保険の明細

種別	ご契約先（表示は4社までとなります）	ご利用料金
電気料金	＊＊＊＊＊＊＊＊＊＊＊＊＊＊＊	＊＊＊＊＊＊＊
ガス料金	＊＊＊＊＊＊＊＊＊＊＊＊＊＊＊	＊＊＊＊＊＊＊
プロバイダ	[redacted]	

家計簿代わりにご利用ください。ご利用料金はご利用明細に含まれております。

ご契約内容		ご利用可能枠	4月10日現在に対するお支払後利用可能額（※1）
総利用可能枠		[redacted]	
ショッピング枠			
内、割賦枠			
（リボ、分割、2回、ボーナス払い）			
キャッシング枠			
ショッピングリボ実質年率	15.0%	キャッシング実質年率	18.0%
ショッピングリボお支払いコース	Cコース	海外ショッピング支払方法	1回

ご利用明細　※1）当行カードを複数枚保有の方はその他カードのご利用残高も加味しています。11日以降本明細書作成前日までのご入金もご利用可能額に含んでいます。

ご利用日	利用者区分	ご利用先	支払方法	ご利用金額	備考
[redacted]					
21 4 10	本人	毎日ＩＤ決済	1回	1,078	ときめき２倍対象

株式会社イオン銀行　〒101-0054　東京都千代田区神田錦町3-22
（業務受託会社）イオンクレジットサービス株式会社

第４号様式（第５条関係）（Ａ４）

整理番号

領収書等貼付用紙

費目 ※該当する費目に✔をつける	支出額 ※政務活動費充当額を記入
	２，７５０円
☐ 調査研究費　☐ 研修費　☐ 会議費 ☐ 資料作成費　☒ 資料購入費　☐ 広報・広聴費 ☐ 人件費　☐ 事務費　☐ 事務所費 ☐ 要請・陳情活動費	支出年月日 令和　３年　５月　６日
	使用者 ※領収書で明白な場合は記入不要 海老沢由紀
支出内容 教育新聞購読料	

※領収書記載金額の一部を政務活動費で計上する場合（①又は②を記入）

① 按分率を使用する場合	按分の基礎とする金額 ＿＿＿＿＿円 按分率 ＿＿＿＿＿％
② 按分率を使用しない場合	充当の考え方

領収書等添付欄

領収書別紙

ご請求明細書兼ご利用明細書

作成日 2021 年 4 月 17 日

544-[redacted]
大阪府 大阪市生野区[redacted]

海老澤 由紀 様

(T003) 190173

ご利用カード	イオンゴールドセレクト（ディズニー）
今回ご請求金額	[redacted] 円
お支払い日	2021年 5月 6日（木）
ご指定口座	金融機関 イオン　支店 アメシスト 口座番号 [redacted]　名義人 エビ゛ナリ ユキ

ご指定口座へのご準備は4月30日（金）までにお願いいたします。
個人情報保護のためご指定口座を一部非表示とさせていただいております。

ときめきポイント

前回からの繰越ポイント	[redacted]	ポイント
今回の獲得ポイント（毎月26日頃付与）		ポイント
現在の有効ポイント		ポイント
内 22年02月 末日有効期限のポイント		ポイント
内 23年02月 末日有効期限のポイント		ポイント

・今回、対象商品購入分について、　２５ポイント進呈させて頂きました。
・ときめきポイントのご応募は、１，０００ポイント以上からとなります。
・４月２１日～２５日は更新期間により、ポイント照会・交換申請は、２６日頃よりご利用いただけます。（交換商品のお届けは、約３～４週間程いただいております）

お問合せ

お問合せコード	[redacted]	お問合せの際お伝えください
テレホンアンサー（24時間自動音声応答）※カードをご用意ください	0120-223-212 （携帯からは）0570-064-750	ご利用残高・可能額 ときめきポイントの応募・暗証番号照会
ナビダイヤル（コールセンター）（9:00～18:00）	0570-07-1090	ご連絡は名義人さまよりお願い致します
ときめきポイント応募・住所 口座変更・リボ変更・暗証番号 各種申込などは右記HPへ	暮らしのマネーサイト　検索 ※イオンスクエアメンバーへの登録（無料）が必要です。	

お知らせ

・間違い電話が増えています。お問合せの際はお掛け間違いのないようご注意下さい。
・獲得したポイントの内訳はイオンウォレットからご確認できます。

ご契約内容	ご利用可能枠	4月10日現在に対するお支払後利用可能額(※1)
総利用可能枠	[redacted]	
ショッピング枠		
内、割賦枠（リボ、分割、2回、ボーナス払い）		
キャッシング枠		

ショッピングリボ実質年率	15.0%	キャッシング実質年率	18.0%
ショッピングリボお支払いコース	Cコース	海外ショッピング支払方法	1回

カード決済登録いただいている公共料金、保険の明細

種別	ご契約先（表示は4社までとなります）	ご利用料金
電気料金	＊＊＊＊＊＊＊＊＊＊＊＊＊＊＊	＊＊＊＊＊＊＊
ガス料金	＊＊＊＊＊＊＊＊＊＊＊＊＊＊＊	＊＊＊＊＊＊＊
プロバイダ	[redacted]	

家計簿代わりにご利用ください。ご利用料金はご利用明細に含まれております。

ご利用明細　※1）当行カードを複数枚保有の方はその他カードのご利用残高も加味しています。11日以降本明細書作成前日までのご入金もご利用可能額に含んでいます。

ご利用日	利用者区分	ご利用先	支払方法	ご利用金額	備考
[redacted]					
21 4 1	本人	キヨウイクシンブン [redacted]	1回	2,750	[redacted]

株式会社イオン銀行　〒101-0054　東京都千代田区神田錦町3-22
（業務受託会社）イオンクレジットサービス株式会社

第４号様式（第５条関係）（Ａ４）

整理番号

領収書等貼付用紙

費目 ※該当する費目に✔をつける	支出額 ※政務活動費充当額を記入
	８４８円
☐ 調査研究費　☐ 研修費　☐ 会議費 ☐ 資料作成費　☒ 資料購入費　☐ 広報・広聴費 ☐ 人件費　☐ 事務費　☐ 事務所費 ☐ 要請・陳情活動費	支出年月日 令和　３年　５月　２７日 使用者 ※領収書で明白な場合は記入不要 **海老沢由紀**
支出内容 本（認知症フレンドリー社会（岩波新書）[Kindle版]	

※領収書記載金額の一部を政務活動費で計上する場合（①又は②を記入）

① 按分率を使用する場合	按分の基礎とする金額 ＿＿＿＿＿円 按分率 ＿＿＿＿＿％
② 按分率を使用しない場合	充当の考え方

領収書等添付欄

領収書別紙

注文番号D01-4688902-8745033の領収書
このページを印刷してご利用ください。

発行日： 2021年5月27日
注文日： 2021年5月27日
Amazon.co.jp 注文番号: D01-4688902-8745033
注文の合計: ¥ 858

_____**様**

デジタル注文: 2021/5/27

注文商品	**価格**
認知症フレンドリー社会 (岩波新書)[Kindle 版] 徳田 雄人	¥ 858

販売: 株式会社 岩波書店

商品小計: ¥ 858

この注文の合計: ¥ 858

支払い情報

支払い方法
Amazonポイント
[redacted] 下4桁[redacted]

商品小計:	¥858
ポイント:	-¥10
総計:	**¥848**

請求先住所
海老沢由紀
大阪市東成区神路
4-12-28-201
大阪維新の会　大阪市会議員
大阪府 537-0003
[redacted]

第４号様式（第５条関係）（Ａ４）

整理番号

領収書等貼付用紙

費目 ※該当する費目に✔をつける	支出額 ※政務活動費充当額を記入
	980 円
☐ 調査研究費　☐ 研修費　☐ 会議費 ☐ 資料作成費　☒ 資料購入費　☐ 広報・広聴費 ☐ 人件費　☐ 事務費　☐ 事務所費 ☐ 要請・陳情活動費	**支出年月日** 令和　3年　6月　1日
	使用者 ※領収書で明白な場合は記入不要 **海老沢由紀**
支出内容 **朝日デジタル購読料６月分**	

※領収書記載金額の一部を政務活動費で計上する場合（①又は②を記入）

① 按分率を使用する場合	按分の基礎とする金額 ＿＿＿＿＿円 按分率 ＿＿＿＿＿％
② 按分率を使用しない場合	充当の考え方

領収書等添付欄

領収書別紙

朝日新聞
DIGITAL

お客様サポート

お支払い明細

2021年7月20日

海老澤　由紀様

決済日	2021年6月1日
内容	シンプルコース　購読料金
利用期間	2021年6月1日 から 2021年6月30日
金額（内消費税）	980円（89円）

〒104-8011　東京都中央区築地5-3-2
株式会社　朝日新聞社

第４号様式（第５条関係）（Ａ４）

整理番号

領収書等貼付用紙

費目 ※該当する費目に✔をつける	支出額 ※政務活動費充当額を記入
	２，５００円
☐ 調査研究費　☐ 研修費　☐ 会議費 ☐ 資料作成費　☒ 資料購入費　☐ 広報・広聴費 ☐ 人件費　☐ 事務費　☐ 事務所費 ☐ 要請・陳情活動費	支出年月日 令和　３年　６月　２日
	使用者 ※領収書で明白な場合は記入不要 海老沢由紀
支出内容 日経クロステック購読料	

※領収書記載金額の一部を政務活動費で計上する場合（①又は②を記入）

① 按分率を使用する場合	按分の基礎とする金額 ＿＿＿＿＿円 按分率 ＿＿＿＿＿％
② 按分率を使用しない場合	充当の考え方

領収書等添付欄

領収書別紙

ご請求明細書兼ご利用明細書

作成日 2021 年 5 月 16 日

544-[redacted]
大阪府 大阪市生野区[redacted]

海老澤 由紀 様

(T003) 190042

ご利用カード	イオンゴールドセレクト（ディズニー）
今回ご請求金額	[redacted] 円
お支払い日	2021年 6月 2日（水）
ご指定口座	金融機関 イオン　支店 アメシスト 口座番号 [redacted]　名義人 エビ゛サワ ユキ

ご指定口座へのご準備は6月1日（火）までにお願いいたします。
個人情報保護のためご指定口座を一部非表示とさせていただいております。

ときめきポイント

前回からの繰越ポイント	[redacted]	ポイント
今回の獲得ポイント（毎月26日頃付与）		ポイント
現在の有効ポイント		ポイント
内 22年02月 末日有効期限のポイント		ポイント
内 23年02月 末日有効期限のポイント		ポイント

・今回、対象商品購入分について、 ９５ポイント進呈させて頂きました。
・ときめきポイントのご応募は、１，０００ポイント以上からとなります。
・５月２１日～２５日は更新期間により、ポイント照会・交換申請は、２６日頃よりご利用いただけます。（交換商品のお届けは、約３～４週間程いただいております）

お問合せ	お問合せコード	[redacted]	お問合せの際お伝えください
	テレホンアンサー（24時間自動音声応答）※カードをご用意ください	0120-223-212 （携帯からは）0570-064-750	ご利用残高・可能額 ときめきポイントの応募・暗証番号照会
	ナビダイヤル（コールセンター）（9:00～18:00）	0570-07-1090	ご連絡は名義人さまよりお願い致します
ときめきポイント応募・住所 口座変更・リボ変更・暗証番号 各種申込などは右記HPへ		暮らしのマネーサイト 検索 ※イオンスクエアメンバーへの登録（無料）が必要です。	

お問合せ
・間違い電話が増えています。お問合せの際はお掛け間違いのないようご注意下さい。
・獲得したポイントの内訳はイオンウォレットからご確認できます。

ご契約内容	ご利用可能枠	5月10日現在に対するお支払後利用可能額(※1)
総利用可能枠	[redacted]	
ショッピング枠		
内、割賦枠（リボ、分割、2回、ボーナス払い）		
キャッシング枠		

ショッピングリボ実質年率	15.0%	キャッシング実質年率	18.0%
ショッピングリボお支払いコース	Cコース	海外ショッピング支払方法	1回

カード決済登録いただいている公共料金、保険の明細

種別	ご契約先（表示は4社までとなります）	ご利用料金
電気料金	＊＊＊＊＊＊＊＊＊＊＊＊＊＊＊＊	＊＊＊＊＊＊＊＊
ガス料金	＊＊＊＊＊＊＊＊＊＊＊＊＊＊＊＊	＊＊＊＊＊＊＊＊
プロバイダ	[redacted]	

家計簿代わりにご利用ください。ご利用料金はご利用明細に含まれております。

ご利用明細　※1）当行カードを複数枚保有の方はその他カードのご利用残高も加味しています。11日以降本明細書作成前日までのご入金もご利用可能額に含んでいます。

ご利用日	利用者区分	ご利用先	支払方法	ご利用金額	備考
[redacted]			1回	[redacted]	
21 5 1	本人	ニツケイビーピー	1回	2,500	
[redacted]			1回	[redacted]	

株式会社イオン銀行　〒101-0054　東京都千代田区神田錦町3-22
（業務受託会社）イオンクレジットサービス株式会社

第４号様式（第５条関係）（Ａ４）

整理番号

領収書等貼付用紙

費目 ※該当する費目に✔をつける	支出額 ※政務活動費充当額を記入
	１，０７８円
☐ 調査研究費　☐ 研修費　☐ 会議費 ☐ 資料作成費　☒ 資料購入費　☐ 広報・広聴費 ☐ 人件費　☐ 事務費　☐ 事務所費 ☐ 要請・陳情活動費	支出年月日 令和　３年　６月　２日
	使用者 ※領収書で明白な場合は記入不要 **海老沢由紀**
支出内容 **毎日新聞デジタル購読料**	

※領収書記載金額の一部を政務活動費で計上する場合（①又は②を記入）

① 按分率を使用する場合	按分の基礎とする金額 ＿＿＿＿＿円 按分率 ＿＿＿＿＿％
② 按分率を使用しない場合	充当の考え方

領収書等添付欄

領収書別紙

ご請求明細書兼ご利用明細書

作成日 2021年 5月 16日

544-[redacted]
大阪府 大阪市生野区[redacted]

海老澤 由紀 様

(T003) 190042

ご利用カード	イオンゴールドセレクト（ディズニー）
今回ご請求金額	[redacted] 円
お支払い日	2021年 6月 2日（水）
ご指定口座	金融機関 イオン　支店 アメシスト 口座番号 [redacted]　名義人 エビ゛サワ ユキ

ご指定口座へのご準備は6月1日（火）までにお願いいたします。
個人情報保護のためご指定口座を一部非表示とさせていただいております。

ときめきポイント

前回からの繰越ポイント	[redacted]	ポイント
今回の獲得ポイント（毎月26日頃付与）		ポイント
現在の有効ポイント		ポイント
内22年02月 末日有効期限のポイント		ポイント
内23年02月 末日有効期限のポイント		ポイント

・今回、対象商品購入分について、 ９５ポイント進呈させて頂きました。
・ときめきポイントのご応募は、１，０００ポイント以上からとなります。
・５月２１日～２５日は更新期間により、ポイント照会・交換申請は、２６日頃よりご利用いただけます。（交換商品のお届けは、約３～４週間程いただいております）

お問合せ

お問合せコード	[redacted]	お問合せの際お伝えください
テレホンアンサー（24時間自動音声応答）※カードをご用意ください	0120-223-212 （携帯からは）0570-064-750	ご利用残高・可能額 ときめきポイントの応募・暗証番号照会
ナビダイヤル（コールセンター）（9:00～18:00）	0570-07-1090	ご連絡は名義人さまよりお願い致します
ときめきポイント応募・住所変更・リボ変更・暗証番号各種申込などはお記HPへ	暮らしのマネーサイト 検索 ※イオンスクエアメンバーへの登録（無料）が必要です。	

お知らせ

・間違い電話が増えています。お問合せの際はお掛け間違いのないようご注意下さい。
・獲得したポイントの内訳はイオンウォレットからご確認できます。

ご契約内容	ご利用可能枠	5月10日現在に対するお支払後利用可能額(※1)
総利用可能枠	[redacted]	
ショッピング枠		
内、割賦枠		
（リボ、分割、2回、ボーナス払い）		
キャッシング枠		
ショッピングリボ実質年率	15.0%	キャッシング実質年率 18.0%
ショッピングリボお支払いコース	Cコース	海外ショッピング支払方法 1回

カード決済登録いただいている公共料金、保険の明細

種別	ご契約先（表示は4桁までとなります）	ご利用料金
電気料金	＊＊＊＊＊＊＊＊＊＊＊＊＊＊＊＊	＊＊＊＊＊＊＊＊
ガス料金	＊＊＊＊＊＊＊＊＊＊＊＊＊＊＊＊	＊＊＊＊＊＊＊＊
プロバイダ	[redacted]	

家計簿代わりにご利用ください。ご利用料金はご利用明細に含まれております。

ご利用明細

※1）当行カードを複数枚保有の方はその他カードのご利用残高も加味しています。11日以降本明細書作成前日までのご入金もご利用可能額に含んでいます。

ご利用日	利用者区分	ご利用先	支払方法	ご利用金額	備考
[redacted]			1回	[redacted]	
21 5 10	本人	毎日ID決済	1回	1,078	ときめき2倍対象

株式会社イオン銀行　〒101-0054　東京都千代田区神田錦町3-22
（業務受託会社）イオンクレジットサービス株式会社

第４号様式（第５条関係）（Ａ４）

整理番号

領収書等貼付用紙

費目 ※該当する費目に✔をつける	支出額 ※政務活動費充当額を記入
	２，７５０円
□ 調査研究費　□ 研修費　□ 会議費 □ 資料作成費　☒ 資料購入費　□ 広報・広聴費 □ 人件費　□ 事務費　□ 事務所費 □ 要請・陳情活動費	**支出年月日** 令和　３年　６月　２日
	使用者 ※領収書で明白な場合は記入不要 **海老沢由紀**
支出内容 **教育新聞購読料**	

※領収書記載金額の一部を政務活動費で計上する場合（①又は②を記入）

① 按分率を使用する場合	按分の基礎とする金額 ＿＿＿＿＿円 按分率 ＿＿＿＿＿％
② 按分率を使用しない場合	充当の考え方

領収書等添付欄

領収書別紙

ご請求明細書兼ご利用明細書

作成日 2021年 5月 16日

544-[redacted]
大阪府 大阪市生野区[redacted]

海老澤 由紀 様

(T003)190042

ご利用カード	イオンゴールドセレクト（ディズニー）
今回ご請求金額	[redacted] 円
お支払い日	2021年 6月 2日（水）
ご指定口座	金融機関 イオン　支店 アメシスト 口座番号 [redacted]　名義人 エビサワ ユキ

ご指定口座へのご準備は6月1日（火）までにお願いいたします。
個人情報保護のためご指定口座を一部非表示とさせていただいております。

ときめきポイント		
前回からの繰越ポイント	[redacted]	ポイント
今回の獲得ポイント(毎月26日頃付与)		ポイント
現在の有効ポイント		ポイント
内22年02月 末日有効期限のポイント		ポイント
内23年02月 末日有効期限のポイント		ポイント

・今回、対象商品購入分について、　９５ポイント進呈させて頂きました。
・ときめきポイントのご応募は、１，０００ポイント以上からとなります。
・５月２１日～２５日は更新期間により、ポイント照会・交換申請は、２６日頃よりご利用いただけます。（交換商品のお届けは、約３～４週間程いただいております）

お問合せ			
お問合せコード	[redacted]		お問合せの際お伝えください
テレホンアンサー（24時間自動音声応答）※カードをご用意ください	0120-223-212 (携帯からは)0570-064-750		ご利用残高・可能額 ときめきポイントの応募・暗証番号照会
ナビダイヤル(コールセンター)(9:00～18:00)	0570-07-1090		ご連絡は名義人さまよりお願い致します
ときめきポイント応募・住所口座変更・リボ変更・暗証番号各種申込などは右記HPへ	暮らしのマネーサイト 検索 ※イオンスクエアメンバーへの登録(無料)が必要です。		

・間違い電話が増えています。お問合せの際はお掛け間違いのないようご注意下さい。
・獲得したポイントの内訳はイオンウォレットからご確認できます。

カード決済登録いただいている公共料金、保険の明細

種別	ご契約先（表示は4社までとなります）	ご利用料金
電気料金	＊＊＊＊＊＊＊＊＊＊＊＊＊＊＊＊	＊＊＊＊＊＊＊＊
ガス料金	＊＊＊＊＊＊＊＊＊＊＊＊＊＊＊＊	＊＊＊＊＊＊＊＊
プロバイダ	[redacted]	

家計簿代わりにご利用ください。ご利用料金はご利用明細に含まれております。

ご契約内容		ご利用可能枠	5月10日現在に対するお支払後利用可能額(※1)
総利用可能枠		[redacted]	
ショッピング枠			
内、割賦枠			
(リボ、分割、2回、ボーナス払い)			
キャッシング枠			
ショッピングリボ実質年率	15.0%	キャッシング実質年率	18.0%
ショッピングリボお支払いコース	Cコース	海外ショッピング支払方法	1回

※1)当行カードを複数枚保有の方はその他カードのご利用残高も加味しています。11日以降本明細書作成前日までのご入金もご利用可能額に含んでいます。

ご利用明細

ご利用日	利用者区分	ご利用先	支払方法	ご利用金額	備考
[redacted]			1回	[redacted]	
			1回		
			1回		
			1回		
			1回		
			1回		
			1回		
			1回		
			1回		
			1回		
			1回		
			1回		
			1回		
			1回		
			1回		
			1回		
			1回		
21 5 1	本人	キヨウイクシンブン	1回	2750	
[redacted]			1回	[redacted]	[redacted]
			1回		
			1回		
			1回		
			1回		
			1回		
			1回		
			1回		
			1回		
			1回		

株式会社イオン銀行　〒101-0054　東京都千代田区神田錦町3-22
(業務受託会社) イオンクレジットサービス株式会社

第４号様式（第５条関係）（Ａ４）

整理番号

領収書等貼付用紙

費目 ※該当する費目に✔をつける	支出額 ※政務活動費充当額を記入
	１，７７８円
☐ 調査研究費　☐ 研修費　☐ 会議費 ☐ 資料作成費　☒ 資料購入費　☐ 広報・広聴費 ☐ 人件費　☐ 事務費　☐ 事務所費 ☐ 要請・陳情活動費	**支出年月日** 令和　３年　６月　８日
	使用者 ※領収書で明白な場合は記入不要 **海老沢由紀**
支出内容 **本（アルツハイマー征服（角川書店単行本）[Kindel 版]**	

※領収書記載金額の一部を政務活動費で計上する場合（①又は②を記入）

① 按分率を使用する場合	按分の基礎とする金額 ＿＿＿＿＿円 按分率 ＿＿＿＿＿％
② 按分率を使用しない場合	充当の考え方

領収書等添付欄

注文番号D01-9720618-5586652の領収書
このページを印刷してご利用ください。

発行日：2021年6月8日
注文日：2021年6月8日
Amazon.co.jp 注文番号: D01-9720618-5586652
注文の合計: ¥ 1,782

＿＿＿＿＿＿ 様

デジタル注文: 2021/6/8

注文商品	価格
アルツハイマー征服 (角川書店単行本)[Kindle 版] 下山 祐	¥ 1,782
販売: Amazon Services International, Inc.	
	商品小計: ¥ 1,782
	この注文の合計: ¥ 1,782

支払い情報

支払い方法
Amazonポイント
[redacted] 下4桁[redacted]

請求先住所
海老沢由紀
大阪市東成区神路
4-12-28-201
大阪維新の会　大阪市会議
員
大阪府 537-0003
[redacted]

商品小計:	¥1,782
ポイント:	-¥4
総計:	¥1,778

第４号様式（第５条関係）（Ａ４）

整理番号

領収書等貼付用紙

費目 ※該当する費目に✔をつける	支出額 ※政務活動費充当額を記入
	９８０円
□ 調査研究費　□ 研修費　□ 会議費 □ 資料作成費　☒ 資料購入費　□ 広報・広聴費 □ 人件費　□ 事務費　□ 事務所費 □ 要請・陳情活動費	支出年月日 令和　３年　７月　１日 使用者 ※領収書で明白な場合は記入不要 海老沢由紀
支出内容 朝日デジタル購読料７月分	

※領収書記載金額の一部を政務活動費で計上する場合（①又は②を記入）

① 按分率を使用する場合	按分の基礎とする金額 ＿＿＿＿＿円 按分率 ＿＿＿＿＿％
② 按分率を使用しない場合	充当の考え方

領収書等添付欄

領収書別紙

朝日新聞
DIGITAL

お客様サポート

お支払い明細

2021年8月25日

海老澤　由紀様

決済日	2021年7月1日
内容	シンプルコース　購読料金
利用期間	2021年7月1日 から 2021年7月31日
金額（内消費税）	980円（89円）

〒104-8011　東京都中央区築地5-3-2
株式会社　朝日新聞社

第４号様式（第５条関係）（Ａ４）

整理番号

領収書等貼付用紙

費目 ※該当する費目に✔をつける	支出額 ※政務活動費充当額を記入
	２，７５０円
☐ 調査研究費　☐ 研修費　☐ 会議費 ☐ 資料作成費　☒ 資料購入費　☐ 広報・広聴費 ☐ 人件費　☐ 事務費　☐ 事務所費 ☐ 要請・陳情活動費	支出年月日 令和　３年　７月　２日
	使用者 ※領収書で明白な場合は記入不要 海老沢由紀
支出内容 教育新聞購読料	

※領収書記載金額の一部を政務活動費で計上する場合（①又は②を記入）

① 按分率を使用する場合	按分の基礎とする金額 ＿＿＿＿＿円 按分率 ＿＿＿＿＿％
② 按分率を使用しない場合	充当の考え方

領収書等添付欄

領収書別紙

ご請求明細書兼ご利用明細書

作成日 2021年 6月 16日

544-[redacted]
大阪府 大阪市生野区[redacted]

海老澤 由紀 様

(T003)356884

ご利用カード	イオンゴールドセレクト（ディズニー）
今回ご請求金額	[redacted] 円
お支払い日	2021年 7月 2日（金）
ご指定口座	金融機関 イオン　支店 アメシスト 口座番号 [redacted]　名義人 エビ゛サワ ユキ

ご指定口座へのご準備は7月1日（木）までにお願いいたします。
個人情報保護のためご指定口座を一部非表示とさせていただいております。

ときめきポイント

前回からの繰越ポイント	[redacted]	ポイント
今回の獲得ポイント(毎月26日頃付与)		ポイント
現在の有効ポイント		ポイント
内22年02月 末日有効期限のポイント		ポイント
内23年02月 末日有効期限のポイント		ポイント

・今回、対象商品購入分について、 250ポイント進呈させて頂きました。
・ときめきポイントのご応募は、1，000ポイント以上からとなります。
・6月21日～25日は更新期間により、ポイント照会・交換申請は、26日頃よりご利用いただけます。（交換商品のお届けは、約3～4週間程いただいております）

お問合せ

お問合せコード	[redacted]	お問合せの際お伝えください
テレホンアンサー（24時間自動音声応答）※カードをご用意ください	0120-223-212	ご利用枠高・可能額 ときめきポイントの応募・暗証番号照会
	(携帯から)0570-064-750	
ナビダイヤル(コールセンター)（9:00～18:00）	0570-07-1090	ご連絡は名義人さまよりお願い致します
ときめきポイント応募・住所口座変更・リボ変更・暗証番号各種申込などはお記HPへ	暮らしのマネーサイト 検索 ※イオンスクエアメンバーへの登録(無料)が必要です。	

お知らせ

・間違い電話が増えています。お問合せの際はお掛け間違いのないようご注意下さい。
・獲得したポイントの内訳はイオンウォレットからご確認できます。

カード決済登録いただいている公共料金、保険の明細

種別	ご契約先 (表示は4桁までとなります)	ご利用料金
電気料金	**********	********
ガス料金	**********	********
プロバイダ	[redacted]	

家計降代わりにご利用ください。ご利用料金はご利用明細に含まれております。

ご契約内容		ご利用可能枠	6月10日現在に対するお支払後利用可能額(※1)
総利用可能枠		[redacted]	
ショッピング枠			
内、割賦枠			
(リボ、分割、2回、ボーナス払い)			
キャッシング枠			
ショッピングリボ実質年率	15.0%	キャッシング実質年率	18.0%
ショッピングリボお支払いコース	Cコース	海外ショッピング支払方法	1回

※1)当行カードを信販会保有の方はその他カードのご利用枠高も加算しています。11日以降本明細書作成前日までのご入金もご利用可能額に含んでいます。

ご利用明細

ご利用日	利用者区分	ご利用先	支払方法	ご利用金額	備考
[redacted]					

株式会社イオン銀行 〒101-0054 東京都千代田区神田錦町3-22
(業務受託会社) イオンクレジットサービス株式会社

ご請求明細書兼ご利用明細書

ご利用明細

ご利用日	利用者区分	ご利用先	支払方法	ご利用金額	備考
[redacted]		[redacted]	[redacted]	[redacted]	[redacted]
		キヨウイクシンブン		2,750	
		[redacted]		[redacted]	[redacted]
		<今回ご利用金額合計>	[redacted]		

(T003)356884

第４号様式（第５条関係）（Ａ４）

整理番号

領収書等貼付用紙

費目 ※該当する費目に✔をつける	支出額 ※政務活動費充当額を記入
	２５００円
☐ 調査研究費　☐ 研修費　☐ 会議費	支出年月日
☐ 資料作成費　☒ 資料購入費　☐ 広報・広聴費	令和　3年　7月　2日
☐ 人件費　☐ 事務費　☐ 事務所費	使用者 ※領収書で明白な場合は記入不要
☐ 要請・陳情活動費	海老沢由紀
支出内容	
日経クロステック購読料	

※領収書記載金額の一部を政務活動費で計上する場合（①又は②を記入）

① 按分率を使用する場合	按分の基礎とする金額 ＿＿＿＿＿円 按分率 ＿＿＿＿＿％
② 按分率を使用しない場合	充当の考え方

領収書等添付欄

領収書別紙

ご請求明細書兼ご利用明細書

作成日 2021年 6月 16日

544-[redacted]
大阪府 大阪市生野区[redacted]

海老澤 由紀 様

(T003) 356884

ご利用カード	イオンゴールドセレクト（ディズニー）
今回ご請求金額	[redacted] 円
お支払い日	2021年 7月 2日（金）
ご指定口座	金融機関 イオン / 支店 アメシスト / 口座番号 [redacted] / 名義人 エビ゛ヲリ ユキ

ご指定口座へのご準備は7月1日（木）までにお願いいたします。
個人情報保護のためご指定口座を一部非表示とさせていただいております。

ときめきポイント

前回からの繰越ポイント	[redacted]	ポイント
今回の獲得ポイント（毎月26日頃付与）		ポイント
現在の有効ポイント		ポイント
内22年02月 末日有効期限のポイント		ポイント
内23年02月 末日有効期限のポイント		ポイント

・今回、対象商品購入分について、 250ポイント進呈させて頂きました。
・ときめきポイントのご応募は、1,000ポイント以上からとなります。
・6月21日～25日は更新期間により、ポイント照会・交換申請は、26日頃よりご利用いただけます。（交換商品のお届けは、約3～4週間程いただいております）

お問合せ

お問合せコード	[redacted]	お問合せの際お伝えください
テレホンアンサー（24時間自動音声応答）※カードをご用意ください	0120-223-212	ご利用残高・可能額 ときめきポイントの応募・暗証番号照会
	（携帯からは）0570-064-750	
ナビダイヤル（コールセンター）（9:00～18:00）	0570-07-1090	ご連絡は名義人さまよりお願い致します
ときめきポイント応募・住所変更・リボ変更・暗証番号各種申込などは右記HPへ	暮らしのマネーサイト 検索 ※イオンスクエアメンバーへの登録（無料）が必要です。	

お知らせ

・間違い電話が増えています。お問合せの際はお掛け間違いのないようご注意下さい。
・獲得したポイントの内訳はイオンウォレットからご確認できます。

カード決済登録いただいている公共料金、保険の明細

種別	ご契約先（表示は4社までとなります）	ご利用料金
電気料金	＊＊＊＊＊＊＊＊＊＊＊＊＊＊＊	＊＊＊＊＊＊＊
ガス料金	＊＊＊＊＊＊＊＊＊＊＊＊＊＊＊	＊＊＊＊＊＊＊
プロバイダ	[redacted]	

家計簿代わりにご利用ください。ご利用料金はご利用明細に含まれております。

ご契約内容		ご利用可能枠	6月10日現在に対するお支払後利用可能額（※1）
総利用可能枠		[redacted]	
ショッピング枠			
内、割賦枠（リボ、分割、2回、ボーナス払い）			
キャッシング枠			
ショッピングリボ実質年率	15.0%	キャッシング実質年率	18.0%
ショッピングリボお支払いコース	Cコース	海外ショッピング支払方法	1回

ご利用明細

※1）当行カードを複数枚保有の方はその他カードのご利用残高も加味しています。11日以降本明細書作成前日までのご入金もご利用可能額に含んでいます。

ご利用日	利用者区分	ご利用先	支払方法	ご利用金額	備考
[redacted]					

ご請求明細書兼ご利用明細書

ご利用明細

ご利用日	利用者	ご利用先	支払方法	ご利用金額	備考
[redacted]			[redacted]	[redacted]	
21.6.1	本人	ニツケイビービー		2,500	
[redacted]			[redacted]	[redacted]	[redacted]
		<今回ご利用金額合計>	[redacted]		

（2ページ 2ページ）

（T003）356884

第４号様式（第５条関係）（Ａ４）

整理番号

領収書等貼付用紙

費目 ※該当する費目に✔をつける	支出額 ※政務活動費充当額を記入
	１，０７８円
□ 調査研究費　□ 研修費　□ 会議費	支出年月日
□ 資料作成費　☒ 資料購入費　□ 広報・広聴費	令和　３年　７月　２日
□ 人件費　□ 事務費　□ 事務所費	使用者 ※領収書で明白な場合は記入不要
□ 要請・陳情活動費	海老沢由紀
支出内容	
毎日新聞デジタル購読料	

※領収書記載金額の一部を政務活動費で計上する場合（①又は②を記入）

① 按分率を使用する場合	按分の基礎とする金額 ＿＿＿＿＿円 按分率 ＿＿＿＿＿％
② 按分率を使用しない場合	充当の考え方

領収書等添付欄

領収書別紙

ご請求明細書兼ご利用明細書

作成日 2021年 6月 16日

544-[redacted]
大阪府 大阪市生野区[redacted]

海老澤 由紀 様

(T003) 356884

ご利用カード	イオンゴールドセレクト（ディズニー）
今回ご請求金額	[redacted] 円
お支払い日	2021年 7月 2日（金）
ご指定口座	金融機関 イオン 支店 アノシスト 口座番号 [redacted] 名義人 エビ゛サワ ユキ

ご指定口座へのご準備は7月1日（木）までにお願いいたします。
個人情報保護のためご指定口座を一部非表示とさせていただいております。

ときめきポイント		
前回からの繰越ポイント	[redacted]	ポイント
今回の獲得ポイント（毎月26日頃付与）		ポイント
現在の有効ポイント		ポイント
内22年02月 末日有効期限のポイント		ポイント
内23年02月 末日有効期限のポイント		ポイント

・今回、対象商品購入分について、 250ポイント追量させて頂きました。
・ときめきポイントのご応募は、1，000ポイント以上からとなります。
・6月21日～25日は更新期間により、ポイント照会・交換申請は、26日頃よりご利用いただけます。（交換商品のお届けは、約3～4週間程いただいております）

お問合せ			
お問合せコード	[redacted]		お問合せの際お伝えください
テレホンアンサー（24時間自動音声応答）※カードをご用意ください	0120-223-212		ご利用残高・可能額 ときめきポイントの応募・特証番号照会
	（携帯からは）0570-064-750		
ナビダイヤル（コールセンター）（9:00～18:00）	0570-07-1090		ご連絡は名義人さまよりお願い致します
ときめきポイント応募・住所口座変更・リボ変更・特証番号各種申込などは右記HPへ	暮らしのマネーサイト 検索 ※イオンスクエアメンバーへの登録（無料）が必要です。		

お知らせ

・間違い電話が増えています。お問合せの際はお掛け間違いのないようご注意下さい。
・獲得したポイントの内訳はイオンウォレットからご確認できます。

カード決済登録いただいている公共料金、保険の明細

種別	ご契約先（表示は4桁までとなります）	ご利用料金
電気料金	**********	*******
ガス料金	**********	*******
プロバイダ	[redacted]	

家計簡代わりにご利用ください。ご利用料金はご利用明細に含まれております。

ご契約内容	ご利用可能枠		6月10日現在に対するお支払後利用可能額（※1）
総利用可能枠	[redacted]		
ショッピング枠			
内、割賦枠			
（リボ、分割、2回、ボーナス払い）			
キャッシング枠			
ショッピングリボ実質年率	15.0%	キャッシング実質年率	18.0%
ショッピングリボお支払いコース	Cコース	海外ショッピング支払方法	1回

※1）当行カードを複数枚保有の方はその他カードのご利用額も加味しています。11日以降本明細書作成約日までのご入金もご利用可能額に含んでいます。

ご利用明細

ご利用日	利用者区分	ご利用先	支払方法	ご利用金額	備考
[redacted]					

株式会社イオン銀行 〒101-0054 東京都千代田区神田錦町3-22
（業務受託会社）イオンクレジットサービス株式会社

ご請求明細書兼ご利用明細書

ご利用明細

ご利用日	利用者区分	ご利用先	支払方法	ご利用金額	備考
[redacted]			[redacted]	[redacted]	
21. 6.10	本人	年日ＩＤ決済		1,078	ときめき２倍対象
[redacted]				[redacted]	
		<今回ご利用金額合計>	[redacted]		

(T003)356884

第４号様式（第５条関係）（Ａ４）

整理番号

領収書等貼付用紙

費目 ※該当する費目に✔をつける	支出額 ※政務活動費充当額を記入
	９８０円
☐ 調査研究費　☐ 研修費　☐ 会議費	支出年月日
☐ 資料作成費　☒ 資料購入費　☐ 広報・広聴費	令和　３年　８月　１日
☐ 人件費　☐ 事務費　☐ 事務所費	使用者 ※領収書で明白な場合は記入不要
☐ 要請・陳情活動費	海老沢由紀
支出内容	
朝日デジタル購読料８月分	

※領収書記載金額の一部を政務活動費で計上する場合（①又は②を記入）

① 按分率を使用する場合	按分の基礎とする金額 ＿＿＿＿＿円 按分率 ＿＿＿＿＿％
② 按分率を使用しない場合	充当の考え方

領収書等添付欄

領収書別紙

朝日新聞
DIGITAL

お客様サポート

お支払い明細

2021年9月28日

海老澤　由紀様

決済日	2021年8月1日
内容	シンプルコース　購読料金
利用期間	2021年8月1日 から 2021年8月31日
金額（内消費税）	980円（89円）

〒104-8011　東京都中央区築地5-3-2
株式会社　朝日新聞社

第４号様式（第５条関係）（Ａ４）

整理番号

領収書等貼付用紙

費目 ※該当する費目に✔をつける	支出額 ※政務活動費充当額を記入
	２，７５０円
☐ 調査研究費　☐ 研修費　☐ 会議費	支出年月日
☐ 資料作成費　☒ 資料購入費　☐ 広報・広聴費	令和　３年　８月　２日
☐ 人件費　☐ 事務費　☐ 事務所費	使用者 ※領収書で明白な場合は記入不要
☐ 要請・陳情活動費	海老沢由紀
支出内容	
教育新聞購読料	

※領収書記載金額の一部を政務活動費で計上する場合（①又は②を記入）

① 按分率を使用する場合	按分の基礎とする金額 ＿＿＿＿＿円 按分率 ＿＿＿＿＿％
② 按分率を使用しない場合	充当の考え方

領収書等添付欄

領収書別紙

ご請求明細書兼ご利用明細書

作成日 2021年 7月 16日

544-[redacted]
大阪府 大阪市生野区[redacted]

海老澤 由紀 様

(T003) 361497

ご利用カード	イオンゴールドセレクト（ディズニー）
今回ご請求金額	[redacted]
お支払い日	2021年 8月 2日（月）
ご指定口座	金融機関 イオン　支店 アノシスト 口座番号 [redacted]　名義人 エビ'ヂリ ユキ

ご指定口座へのご準備は7月30日（金）までにお願いいたします。
個人情報保護のためご指定口座を一部非表示とさせていただいております。

ときめきポイント		
前回からの繰越ポイント	[redacted]	ポイント
今回の獲得ポイント（毎月26日頃付与）		ポイント
現在の有効ポイント		ポイント
内 22年02月 末日有効期限のポイント		ポイント
内 23年02月 末日有効期限のポイント		ポイント

・今回、対象商品購入分について、 125ポイント進呈させて頂きました。
・ときめきポイントのご応募は、1，000ポイント以上からとなります。
・7月21日～25日は更新期間により、ポイント照会・交換申請は、26日頃よりご利用いただけます。（交換商品のお届けは、約3～4週間程いただいております）

お問合せ			
お問合せコード	[redacted]		お問合せの際お伝えください
テレホンアンサー（24時間自動音声応答）※カードをご用意ください	0120-223-212		ご利用残高・可能額ときめきポイントの応募・暗証番号照会
	（携帯からは）0570-064-750		
ナビダイヤル（コールセンター）（9:00～18:00）	0570-07-1090		ご連絡は名義人さまよりお願い致します
ときめきポイント応募・住所口座変更・リボ変更・暗証番号各種申込などは右記HPへ	暮らしのマネーサイト	検索	
	※イオンスクエアメンバーへの登録（無料）が必要です。		

お知らせ

・間違い電話が増えています。お問合せの際はお掛け間違いのないようご注意下さい。
・獲得したポイントの内訳はイオンウォレットからご確認できます。

カード決済登録いただいている公共料金、保険の明細

種別	ご契約先（表示は4桁までとなります）	ご利用料金
電気料金	＊＊＊＊＊＊＊＊＊＊＊＊＊＊＊＊	＊＊＊＊＊＊＊＊
ガス料金	＊＊＊＊＊＊＊＊＊＊＊＊＊＊＊＊	＊＊＊＊＊＊＊＊

家計簿代わりにご利用ください。ご利用料金はご利用明細に含まれております。

ご契約内容	ご利用可能枠	7月10日現在に対するお支払後利用可能額（※1）
総利用可能枠	[redacted]	
ショッピング枠		
内、割賦枠（リボ、分割、2回、ボーナス払い）		
キャッシング枠		
ショッピングリボ実質年率	15.0%	キャッシング実質年率 18.0%
ショッピングリボお支払いコース	Cコース	他外ショッピング支払方法 1回

※(1)当行カードを複数枚保有の方はその他カードのご利用残高も加味しています。11日以降本明細書作成前日までのご入金もご利用可能額に含んでいます。

ご利用明細

ご利用日	利用者区分	ご利用先	支払方法	ご利用金額	備考
[redacted]					
21. 7. 1	本人	キヨウイクシンブン	1回	2,750	
[redacted]					

株式会社イオン銀行 〒101-0054 東京都千代田区神田錦町3-22
（業務受託会社）イオンクレジットサービス株式会社

ご請求明細書兼ご利用明細書

ご利用明細

ご利用日	利用者区分	ご利用先	支払方法	ご利用金額	備考
[redacted]			[redacted]		[redacted]
		<今回ご利用金額合計>		[redacted]	

（T003）361497

第４号様式（第５条関係）（Ａ４）

整理番号

領収書等貼付用紙

費目 ※該当する費目に✔をつける	支出額 ※政務活動費充当額を記入
	２，５００円
☐ 調査研究費　☐ 研修費　☐ 会議費 ☐ 資料作成費　☒ 資料購入費　☐ 広報・広聴費 ☐ 人件費　☐ 事務費　☐ 事務所費 ☐ 要請・陳情活動費	支出年月日 令和　３年　８月　２日
	使用者 ※領収書で明白な場合は記入不要 海老沢由紀
支出内容 日経クロステック購読料	

※領収書記載金額の一部を政務活動費で計上する場合（①又は②を記入）

① 按分率を使用する場合	按分の基礎とする金額 ＿＿＿＿＿円 按分率 ＿＿＿＿＿％
② 按分率を使用しない場合	充当の考え方

領収書等添付欄

領収書別紙

ご請求明細書兼ご利用明細書

作成日 2021年 7月 16日

544-[redacted]
大阪府 大阪市生野区[redacted]

海老澤 由紀 様

(T003) 361497

ご利用カード	イオンゴールドセレクト（ディズニー）		
今回ご請求金額	[redacted] 円		
お支払い日	2021年 8月 2日（月）		
ご指定口座	金融機関	イオン	支店	ナメシスト
	口座番号	[redacted]	名義人	エビ゛サリ ユキ

ご指定口座へのご準備は7月30日（金）までにお願いいたします。
個人情報保護のためご指定口座を一部非表示とさせていただいております。

ときめきポイント

前回からの繰越ポイント	[redacted]	ポイント
今回の獲得ポイント（毎月26日頃付与）		ポイント
現在の有効ポイント		ポイント
内 22年02月 末日有効期限のポイント		ポイント
内 23年02月 末日有効期限のポイント		ポイント

・今回、対象商品購入分について、 125ポイント進呈させて頂きました。
・ときめきポイントのご応募は、1，000ポイント以上からとなります。
・7月21日～25日は更新期間により、ポイント照会・交換申請は、26日頃よりご利用いただけます。（交換商品のお届けは、約3～4週間程いただいております）

お問合せ

お問合せコード	[redacted]	お問合せの際お伝えください
テレホンアンサー（24時間自動音声応答）※カードをご用意ください	0120-223-212	ご利用残高・可能額 ときめきポイントの応募・暗証番号照会
	（携帯からは）0570-064-750	
ナビダイヤル（コールセンター）（9:00～18:00）	0570-07-1090	ご連絡は名義人さまよりお願い致します
ときめきポイント応募・住所口座変更・リボ変更・暗証番号各種申込などは右記HPへ	暮らしのマネーサイト 検索 ※イオンスクエアメンバーへの登録（無料）が必要です。	

お知らせ

・間違い電話が増えています。お問合せの際はお掛け間違いのないようご注意下さい。
・獲得したポイントの内訳はイオンウォレットからご確認できます。

カード決済登録いただいている公共料金、保険の明細

種別	ご契約先（表示は4桁までとなります）	ご利用料金
電気料金	＊＊＊＊＊＊＊＊＊＊＊＊＊＊＊	＊＊＊＊＊＊＊＊
ガス料金	＊＊＊＊＊＊＊＊＊＊＊＊＊＊＊	＊＊＊＊＊＊＊＊

家計簿代わりにご利用ください。ご利用料金はご利用明細に含まれております。

ご契約内容	ご利用可能枠	7月10日現在に対するお支払後利用可能額(※1)
総利用可能枠	[redacted]	
ショッピング枠		
内、割賦枠（リボ、分割、2回、ボーナス払い）		
キャッシング枠		
ショッピングリボ実質年率	15.0%	キャッシング実質年率 18.0%
ショッピングリボお支払いコース	Cコース	海外ショッピング支払方法 1回

※1）当行カードを複数枚保有の方はその他カードのご利用残高も加味しています。11日以降本明細書作成翌日までのご入金もご利用可能額に含んでいます。

ご利用明細

ご利用日	利用者区分	ご利用先	支払方法	ご利用金額	摘要
[redacted]					
21 7 1	本人	ニッケイビービー	1回	2500	
[redacted]					

株式会社イオン銀行 〒101-0054 東京都千代田区神田錦町3-22
（業務受託会社）イオンクレジットサービス株式会社

ご請求明細書兼ご利用明細書

ご利用明細

ご利用日	利用者区分	ご利用先	支払方法	ご利用金額	備考
[redacted]			[redacted]	[redacted]	[redacted]
		<今回ご利用金額合計>		[redacted]	

(T003)361497

第４号様式（第５条関係）（Ａ４）

整理番号

領収書等貼付用紙

費目 ※該当する費目に✔をつける	支出額 ※政務活動費充当額を記入
	１，０７８円
☐ 調査研究費　☐ 研修費　☐ 会議費	支出年月日
☐ 資料作成費　☒ 資料購入費　☐ 広報・広聴費	令和　３年　８月　２日
☐ 人件費　☐ 事務費　☐ 事務所費	使用者 ※領収書で明白な場合は記入不要
☐ 要請・陳情活動費	海老沢由紀
支出内容	
毎日新聞デジタル購読料	

※領収書記載金額の一部を政務活動費で計上する場合（①又は②を記入）

① 按分率を使用する場合	按分の基礎とする金額 ＿＿＿＿＿円 按分率 ＿＿＿＿＿％
② 按分率を使用しない場合	充当の考え方

領収書等添付欄

領収書別紙

ご請求明細書兼ご利用明細書

作成日 2021年 7月 16日

544-[redacted]
大阪府 大阪市生野区[redacted]

海老澤 由紀 様

(T003)361497

ご利用カード	イオンゴールドセレクト（ディズニー）
今回ご請求金額	[redacted]
お支払い日	2021年 8月 2日（月）
ご指定口座	金融機関 イオン 支店 アメシスト
	口座番号 [redacted] 名義人 エビ゛サワ ユキ

ご指定口座へのご準備は7月30日（金）までにお願いいたします。
個人情報保護のためご指定口座を一部非表示とさせていただいております。

ときめきポイント

前回からの繰越ポイント	[redacted]	ポイント
今回の獲得ポイント（毎月26日頃付与）		ポイント
現在の有効ポイント		ポイント
内 22年02月 末日有効期限のポイント		ポイント
内 23年02月 末日有効期限のポイント		ポイント

・今回、対象商品購入分について、 125ポイント進呈させて頂きました。
・ときめきポイントのご応募は、1，000ポイント以上からとなります。
・7月21日～25日は更新期間により、ポイント照会・交換申請は、26日頃よりご利用いただけます。（交換商品のお届けは、約3～4週間程いただいております）

お問合せ

お問合せコード	[redacted]	お問合せの際お伝えください
テレホンアンサー（24時間自動音声応答）※カードをご用意ください	0120-223-212	ご利用残高・可能枠 ときめきポイントの応募・特証番号理会
	（携帯からは）0570-064-750	
ナビダイヤル（コールセンター）（9:00～18:00）	0570-07-1090	ご連絡は名義人さまよりお願い致します
ときめきポイント応募・住所口座変更・リボ変更・特証番号各種申込などはお記日アへ	暮らしのマネーサイト 検索 ※イオンスクエアメンバーへの登録（無料）が必要です。	

お知らせ

・間違い電話が増えています。お問合せの際はお掛け間違いのないようご注意下さい。
・獲得したポイントの内訳はイオンウォレットからご確認できます。

カード決済登録いただいている公共料金、保険の明細

種別	ご契約先（表示は4桁までとなります）	ご利用料金
電気料金	＊＊＊＊＊＊＊＊＊＊＊＊＊＊＊	＊＊＊＊＊＊＊
ガス料金	＊＊＊＊＊＊＊＊＊＊＊＊＊＊＊	＊＊＊＊＊＊＊

家計簿代わりにご利用ください。ご利用料金はご利用明細に含まれております。

ご契約内容		ご利用可能枠	7月10日現在に対するお支払後利用可能額（※1）
総利用可能枠		[redacted]	
ショッピング枠			
内、割賦枠（リボ、分割、2回、ボーナス払い）			
キャッシング枠			
ショッピングリボ実質年率	15.0%	キャッシング実質年率	18.0%
ショッピングリボお支払いコース	Cコース	社外ショッピング支払方法	1回

ご利用明細

※1）当行カードを複数枚保有の方はその他カードのご利用残高も加味しています。11日以降本明細書作成前日までのご入金もご利用可能額に含んでいます。

ご利用日	利用者区分	ご利用先	支払方法	ご利用金額	備考
[redacted]					

株式会社イオン銀行 〒101-0054 東京都千代田区神田錦町3-22
（業務受託会社）イオンクレジットサービス株式会社

ご請求明細書兼ご利用明細書

ご利用明細

ご利用日	利用者区分	ご利用先	支払方法	ご利用金額	備考
[redacted]				[redacted]	[redacted]
21 7 10	本人	毎日ＩＤ決済	1回	1,078	ときめき２倍対象
		<今回ご利用金額合計>		[redacted]	

(T003)361497

第４号様式（第５条関係）（Ａ４）

整理番号

領収書等貼付用紙

費目 ※該当する費目に✔をつける	支出額 ※政務活動費充当額を記入
	２，６４０円
☐ 調査研究費　☐ 研修費　☐ 会議費	支出年月日
☐ 資料作成費　☒ 資料購入費　☐ 広報・広聴費	令和　３年　８月　２３日
☐ 人件費　☐ 事務費　☐ 事務所費	使用者 ※領収書で明白な場合は記入不要
☐ 要請・陳情活動費	海老沢由紀

支出内容

本（そろそろ医療の費用対効果を考えてみませんか？医療関係者のための医療経済評価入門、康永　秀生）

※領収書記載金額の一部を政務活動費で計上する場合（①又は②を記入）

① 按分率を使用する場合	按分の基礎とする金額 ＿＿＿＿＿円 按分率 ＿＿＿＿＿％
② 按分率を使用しない場合	充当の考え方

領収書等添付欄

Bookmarks
chrome://bookmarks

注文番号249-3768624-4012643の領収書（再発行）
このページを印刷してご利用ください。

再発行日：2021年8月25日
注文日：2021年8月23日
Amazon.co.jp 注文番号：249-3768624-4012643
ご請求額：￥2,640

＿＿＿＿＿＿＿様

2021年8月24日に発送済み

注文商品

	価格
1 点 *そろそろ医療の費用対効果を考えてみませんか? 医療関係者のための医療経済評価入門*, 康永 秀生 販売：アマゾンジャパン合同会社 エディション：新品	￥2,640

お届け先住所：
海老沢由紀
537-0003
大阪府 大阪市東成区神路
4-12-28-201
大阪維新の会 大阪市会議員

配送方法：
通常配送

支払い情報

支払い方法：
JCB 下4桁 [redacted]
一括払い

請求先住所：
海老沢由紀
537-0003
大阪府 大阪市東成区神路
4-12-28-201
大阪維新の会 大阪市会議員

商品の小計：￥2,640
配送料・手数料：　￥0
注文合計：￥2,640
ご請求額：￥2,640

第４号様式（第５条関係）（Ａ４）

整理番号

領収書等貼付用紙

費目 ※該当する費目に✔をつける	支出額 ※政務活動費充当額を記入
	９８０円
☐ 調査研究費　☐ 研修費　☐ 会議費 ☐ 資料作成費　☒ 資料購入費　☐ 広報・広聴費 ☐ 人件費　☐ 事務費　☐ 事務所費 ☐ 要請・陳情活動費	支出年月日 令和　３年　９月１日 使用者 ※領収書で明白な場合は記入不要 **海老沢由紀**
支出内容 **朝日デジタル購読料９月分**	

※領収書記載金額の一部を政務活動費で計上する場合（①又は②を記入）

① 按分率を使用する場合	按分の基礎とする金額 ＿＿＿＿＿円 按分率 ＿＿＿＿＿％
② 按分率を使用しない場合	充当の考え方

領収書等添付欄

領収書別紙

朝日新聞
DIGITAL

お客様サポート

お支払い明細

2021年10月21日

海老澤　由紀様

決済日	2021年9月1日
内容	シンプルコース　購読料金
利用期間	2021年9月1日 から 2021年9月30日
金額（内消費税）	980円（89円）

〒104-8011　東京都中央区築地5-3-2
株式会社　朝日新聞社

第４号様式（第５条関係）（Ａ４）

整理番号

領収書等貼付用紙

費目 ※該当する費目に✔をつける	支出額 ※政務活動費充当額を記入
	２，７５０円
☐ 調査研究費　☐ 研修費　☐ 会議費 ☐ 資料作成費　☒ 資料購入費　☐ 広報・広聴費 ☐ 人件費　☐ 事務費　☐ 事務所費 ☐ 要請・陳情活動費	支出年月日 令和　３年　９月２日
	使用者 ※領収書で明白な場合は記入不要 海老沢由紀
支出内容 教育新聞購読料	

※領収書記載金額の一部を政務活動費で計上する場合（①又は②を記入）

① 按分率を使用する場合	按分の基礎とする金額 ＿＿＿＿＿円 按分率 ＿＿＿＿＿％
② 按分率を使用しない場合	充当の考え方

領収書等添付欄

領収書別紙

ご請求明細書兼ご利用明細書

作成日 2021年 8月 16日

544-[redacted]
大阪府 大阪市生野区[redacted]

海老澤 由紀 様

(T003) 191124

ご利用カード	イオンゴールドセレクト（ディズニー）
今回ご請求金額	[redacted] 円
お支払い日	2021年 9月 2日（木）
ご指定口座	金融機関 イオン 支店 アノシスト 口座番号 [redacted] 名義人 エビ゛サワ ユキ

ご指定口座へのご準備は9月1日（水）までにお願いいたします。
個人情報保護のためご指定口座を一部非表示とさせていただいております。

ときめきポイント		
前回からの繰越ポイント	[redacted]	ポイント
今回の獲得ポイント（毎月26日頃付与）		ポイント
現在の有効ポイント		ポイント
内22年02月 末日有効期限のポイント		ポイント
内23年02月 末日有効期限のポイント		ポイント

・今回、対象商品購入分について、 20ポイント進呈させて頂きました。
・ときめきポイントのご応募は、1，000ポイント以上からとなります。
・8月21日～25日は更新期間により、ポイント照会・交換申請は、26日頃よりご利用いただけます。（交換商品のお届けは、約3～4週間程いただいております）

お問合せ		
お問合せコード	[redacted]	お問合せの際お伝えください
テレホンアンサー（24時間自動音声応答）※カードをご用意ください	0120-223-212	ご利用残高・可能額 ときめきポイントの応募・暗証番号照会
	（携帯からは）0570-064-750	
ナビダイヤル（コールセンター）（9:00～18:00）	0570-07-1090	ご連絡は名義人さまよりお願い致します
ときめきポイント応募・住所口座変更・リボ変更・暗証番号各種申込などは右記HPへ	暮らしのマネーサイト 検索 ※イオンスクエアメンバーへの登録（無料）が必要です。	

お知らせ

・間違い電話が増えています。お問合せの際はお掛け間違いのないようご注意下さい。
・獲得したポイントの内訳はイオンウォレットからご確認できます。

カード決済登録いただいている公共料金、保険の明細

種別	ご契約先（表示は4社までとなります）	ご利用料金
電気料金	**********	*******
ガス料金	**********	*******

家計簡代わりにご利用ください。ご利用料金はご利用明細に含まれております。

ご契約内容		ご利用可能枠	8月10日現在に対するお支払後利用可能額（※1）
総利用可能枠		[redacted]	
ショッピング枠			
内、割賦枠			
（リボ、分割、2回、ボーナス払い）			
キャッシング枠			
ショッピングリボ実質年率	15.0%	キャッシング実質年率	18.0%
ショッピングリボお支払いコース	Cコース	海外ショッピング支払方法	1回

ご利用明細　※1）当社カードを複数枚保有の方はその他カードのご利用残高も加味しています。11日以降本明細書作成前日までのご入金もご利用可能額に含んでいます。

ご利用日	利用者区分	ご利用先	支払方法	ご利用金額	備考
[redacted]					
21 8 1	本人	キヨウイクシンブン	1回	2,750	
[redacted]					
		<今回ご利用金額合計>	[redacted]		

株式会社イオン銀行　〒101-0054　東京都千代田区神田錦町3-22
（業務受託会社）イオンクレジットサービス株式会社

第４号様式（第５条関係）（Ａ４）

整理番号

領収書等貼付用紙

費目 ※該当する費目に✔をつける	支出額 ※政務活動費充当額を記入
	２，５００円
☐ 調査研究費　☐ 研修費　☐ 会議費 ☐ 資料作成費　☒ 資料購入費　☐ 広報・広聴費 ☐ 人件費　☐ 事務費　☐ 事務所費 ☐ 要請・陳情活動費	支出年月日 令和　３年　９月２日
	使用者 ※領収書で明白な場合は記入不要 **海老沢由紀**
支出内容 **日経クロステック購読料**	

※領収書記載金額の一部を政務活動費で計上する場合（①又は②を記入）

① 按分率を使用する場合	按分の基礎とする金額 ＿＿＿＿＿円 按分率 ＿＿＿＿＿％
② 按分率を使用しない場合	充当の考え方

領収書等添付欄

領収書別紙

ご請求明細書兼ご利用明細書

作成日 2021年 8月 16日

544-[redacted]
大阪府 大阪市生野区[redacted]

海老澤 由紀 様

(T003) 191124

ご利用カード	イオンゴールドセレクト（ディズニー）
今回ご請求金額	[redacted] 円
お支払い日	2021年 9月 2日（木）
ご指定口座	金融機関 イオン　支店 アノシスト 口座番号 [redacted]　名義人 エビ゛サリ ユキ

ご指定口座へのご準備は9月1日（水）までにお願いいたします。
個人情報保護のためご指定口座を一部非表示とさせていただいております。

ときめきポイント		
前回からの繰越ポイント	[redacted]	ポイント
今回の獲得ポイント（毎月26日頃付与）		ポイント
現在の有効ポイント		ポイント
内 22年02月 末日有効期限のポイント		ポイント
内 23年02月 末日有効期限のポイント		ポイント

・今回、対象商品購入分について、 20ポイント進呈させて頂きました。
・ときめきポイントのご応募は、1，000ポイント以上からとなります。
・8月21日～25日は更新期間により、ポイント照会・交換申請は、26日頃よりご利用いただけます。（交換商品のお届けは、約3～4週間程いただいております）

お問合せ		お問合せの際お伝えください
お問合せコード	[redacted]	
テレホンアンサー（24時間自動音声応答）※カードをご用意ください	0120-223-212 （携帯からは）0570-064-750	ご利用残高・可能枠 ときめきポイントの応募・暗証番号照会
ナビダイヤル（コールセンター）（9:00～18:00）	0570-07-1090	ご連絡は名義人さまよりお願い致します
ときめきポイント応募・住所口座変更・リボ変更・暗証番号各種申込などは右記HPへ	暮らしのマネーサイト 検索 ※イオンスクエアメンバーへの登録（無料）が必要です。	

お知らせ
・間違い電話が増えています。お問合せの際はお掛け間違いのないようご注意下さい。
・獲得したポイントの内訳はイオンウォレットからご確認できます。

ご契約内容	ご利用可能枠	8月10日現在に対するお支払後利用可能額(※1)
総利用可能枠	[redacted]	
ショッピング枠		
内、割賦枠		
（リボ、分割、2回、ボーナス払い）		
キャッシング枠		
ショッピングリボ実質年率	15.0%	キャッシング実質年率 18.0%
ショッピングリボお支払いコース	Cコース	海外ショッピング支払方法 1回

カード決済登録いただいている公共料金、保険の明細

種別	ご契約先（表示は4桁までとなります）	ご利用料金
電気料金	**********	********
ガス料金	**********	********

家計簡代わりにご利用ください。ご利用料金はご利用明細に含まれております。

ご利用明細　※1）当行カードを保険被保険者の方はその他カードのご利用限度額も加味しています。11日以降本明細書作成前日までのご入金もご利用可能額に含んでいます。

ご利用日	利用者区分	ご利用先	支払方法	ご利用金額	備考
[redacted]					
21 8 1	本人	ニッケイビービー	1回	2500	
[redacted]					
		<今回ご利用金額合計>		[redacted]	

株式会社イオン銀行　〒101-0054　東京都千代田区神田錦町3-22
（業務受託会社）イオンクレジットサービス株式会社