第４号様式（第５条　係）（Ａ４）

整理番号
06702

領収書等貼付用紙

費目 ※該当する費目に✔をつける	支出額 ※政務活動費充当額を記入
☐ 調査研究費　☐ 研修費　☐ 会議費	80,550円
☐ 資料作成費　☐ 資料購入費　☐ 広報・広聴費	支出年月日
☑ 人件費　☐ 事務費　☐ 事務所費	令和 4 年 6 月 13 日
☐ 要請・陳情活動費	使用者 ※領収書で明白な場合は記入不要

支出内容

政務活動補助員給与・振込手数料

※領収書記載金額の一部を政務活動費で計上する場合（①又は②を記入）

① 按分率を使用する場合	按分の基礎とする金額 ＿＿＿＿ 円 按分率 ＿＿＿＿ %
② 按分率を使用しない場合	充当の考え方

領収書等添付欄

ご利用明細

ご来店いただきありがとうございます。
ご利用の明細は下記のとおりでございます。また裏面のご案内もあわせてご覧下さい。

ご利用年月日	取扱金庫・店番・機番通番
04-06-13	1635002-マ004

カード発行金融機関－店番－口座番号
****-****-**********

百万円券(枚)	十万円券(枚)	二千円券(枚)	千円券(枚)	お取引金額
008	000	000	000	¥80,000*

お取引内容	お取引後残高
お振込	¥0

手数料	¥550	ページ	硬貨	¥550
時刻	14:53		おつり	

お振込人 イオン銀行 ダイヤモンド支店 [redacted] 様
普通 [redacted]
ご依頼人 コウメイトウオオサカシカイキシモトサカエ様
TEL06-6673-5530

印紙税申告納付につき 東税務署承認済

ご利用ありがとうございました。

大阪シティ信用金庫 (02008)

第４号様式（第５関係）（Ａ４）

整理番号 07701

領収書等貼付用紙

費目 ※該当する費目に✔をつける	支出額 ※政務活動費充当額を記入
☐ 調査研究費 ☐ 研修費 ☐ 会議費	25,744 円
☐ 資料作成費 ☐ 資料購入費 ☐ 広報・広聴費	支出年月日
☑ 人件費 ☐ 事務費 ☐ 事務所費	令和 4 年 7 月 12 日
☐ 要請・陳情活動費	使用者 ※領収書で明白な場合は記入不要

支出内容

労働保険料

※領収書記載金額の一部を政務活動費で計上する場合（①又は②を記入）

① 按分率を使用する場合	按分の基礎とする金額 ＿＿＿ 円 按分率 ＿＿＿ %
② 按分率を使用しない場合	充当の考え方 被保険者負担分 ¥3,360 × 2名分 ＝ ¥25,804

領収書等添付欄

$¥25,804 \times \frac{2,234,838}{2,240,000} = ¥25,744-$

納付書・領収証書 （労働保険） （国庫金）

※取扱庁名：大阪労働局　※取扱庁番号：00075476　徴収勘定：保険料収入及び一般拠出金収入

労働保険特別会計：0847　厚生労働省所管：6118　※令和 04 年度

労働保険番号	都道府県	所掌	管轄	基幹番号	枝番号
	27	1	03	308731	000

※CD：4　※証券受領：全部 一部

翌年度5月1日以降　現年度歳入組入

※会計年度(元号：令和は9)：元 9 ―　※徴定年度(元号：令和は9)：元 9 ―

内訳												
労働保険料		十	億	千	百	十	万	千	百	十	円
						¥	3	2	4	8	0
一般拠出金		十	億	千	百	十	万	千	百	十	円
									¥	4	4
納付額（合計額）		十	億	千	百	十	万	千	百	十	円
						¥	3	2	5	2	4

納付の目的
1. 令和 ☐ 4 年度概算 1 期（全期又は1期）
2. 令和 ☐ 3 年度確定

※収納区分：6 2　※認決区分：

※内証券受領：　円

(住所) 〒559-0002 大阪市 住之江区 粉浜東 2-10-12

(氏名) 市政相談事務所 岸本 栄 殿

08-0071228 A01A27R095283# 2740230873 1-000 0095283 E

あて先
〒540-0028
大阪市
中央区常盤町1丁目3-5
中央大通FNビル
大阪労働局
労働保険特別会計歳入徴収官

上記の合計額を領収しました。
領収日付等
出納済 4. 7. 12 大阪中之島(1) シティ信用金庫
（納付者渡し）

納付の場所
日本銀行（本店・支店・代理店又は歳入代理店）、所轄都道府県労働局、所轄労働基準監督署

第４号様式（第５関係）（Ａ４）

整理番号 07702

領収書等貼付用紙

費目 ※該当する費目に✔をつける	支出額 ※政務活動費充当額を記入
□ 調査研究費　□ 研修費　□ 会議費 □ 資料作成費　□ 資料購入費　□ 広報・広聴費 ☑ 人件費　□ 事務費　□ 事務所費 □ 要請・陳情活動費	80,550 円
	支出年月日 令和 4 年 7 月 12 日
	使用者 ※領収書で明白な場合は記入不要
支出内容 政務活動補助員、給与 振込手数料	

※領収書記載金額の一部を政務活動費で計上する場合（①又は②を記入）

① 按分率を使用する場合	按分の基礎とする金額 ＿＿＿＿ 円 按分率 ＿＿＿＿ %
② 按分率を使用しない場合	充当の考え方

領収書等添付欄

ご利用明細

ご来店いただきありがとうございます。
ご利用の明細は下記のとおりでございます。また裏面のご案内もあわせてご覧下さい。

[redacted]

ご利用年月日	取扱金庫・店番・機番通番
04-07-12	1635002-マ001
カード発行金融機関－店番－口座番号	
****-****-**********	

万円券(枚)	千円券(枚)	二千円券(枚)	千円券(枚)	お取引金額
008	000	000	001	¥80,000*

お取引内容	お取引後残高
お振込	¥0

手数料	¥550	ページ	硬貨	
時刻	09:25		おつり	¥450

お振込人
池田泉州銀行
住之江支店
[redacted]様
普通[redacted]

ご請求人
コウメイトウオオサカシカイキンモトサカエ様
TEL06-6673-5530

印紙税申告納付につき 東税務署承認済

ご利用ありがとうございました。

大阪シティ信用金庫

(02008)

第４号様式（第５条関係）（Ａ４）

整理番号 07703

領収書等貼付用紙

費目 ※該当する費目に✔をつける	支出額 ※政務活動費充当額を記入
□ 調査研究費　□ 研修費　□ 会議費	80,550 円
□ 資料作成費　□ 資料購入費　□ 広報・広聴費	支出年月日
☑ 人件費　□ 事務費　□ 事務所費	令和 4 年 7 月 12 日
□ 要請・陳情活動費	使用者 ※領収書で明白な場合は記入不要
支出内容	
政務活動補助員　給与：振込手数料	

※領収書記載金額の一部を政務活動費で計上する場合（①又は②を記入）

① 按分率を使用する場合	按分の基礎とする金額 ＿＿＿＿ 円 按分率 ＿＿＿＿ %
② 按分率を使用しない場合	充当の考え方

領収書等添付欄

ご利用明細

ご来店いただきありがとうございます。
ご利用の明細は下記のとおりでございます。また裏面のご案内もあわせてご覧下さい。

ご利用年月日	取扱金庫・店番・機番通番
04-07-12	1635002-マ002
カード発行金融機関－店番－口座番号	
****-****-**********	

万円券(枚)	千円券(枚)	二千円券(枚)	千円券(枚)	お取引金額
008	000	000	000	¥80,000*

お取引内容	お取引後残高
お振込	¥0

手数料	¥550	ページ	硬貨	¥550
時刻	09:26		おつり	

お受取人 イオン銀行
ダイヤモンド支店
[redacted]様
普通 [redacted]
お預け入れ人 コウメイトウオオサカシカイキシモトサカエ様
TEL06-6673-5530

印紙税申告納付につき 東税務署承認済

ご利用ありがとうございました。

大阪シティ信用金庫

(02008)

第４号様式（第５条関係）（Ａ４）

整理番号
07704

領収書等貼付用紙

費目 ※該当する費目に✔をつける	支出額 ※政務活動費充当額を記入
□ 調査研究費　□ 研修費　□ 会議費 □ 資料作成費　□ 資料購入費　□ 広報・広聴費 ☑ 人件費　□ 事務費　□ 事務所費 □ 要請・陳情活動費	80,550 円
	支出年月日 令和 4 年 7 月 19 日
	使用者 ※領収書で明白な場合は記入不要
支出内容 政務活動補助員　夏期手当	

※領収書記載金額の一部を政務活動費で計上する場合（①又は②を記入）

① 按分率を使用する場合	按分の基礎とする金額 ＿＿＿＿ 円 按分率 ＿＿＿＿ %
② 按分率を使用しない場合	充当の考え方

領収書等添付欄

ご利用明細

ご来店いただきありがとうございます。
ご利用の明細は下記のとおりでございます。また裏面のご案内もあわせてご覧下さい。

ご利用年月日	取扱金庫・店番・機番通番
04-07-19	1635002-ミ002
カード発行金融機関－店番－口座番号	
****-****-**********	

万円券(枚)	五千円券(枚)	二千円券(枚)	千円券(枚)	お取引金額
008	000	000	000	¥80,000*

お取引内容	お取引後残高
お振込	¥0

手数料	¥550	ページ	硬貨	¥550
時刻	08:58		おつり	

お受取人 イオン銀行 ダイヤモンド支店 [redacted] 様 普通 [redacted]

ご依頼人 コウメイトウオオサカシカイキシモトサカエ様 TEL06-6673-5530

印紙税申告納付につき 東 税務署承認済

ご利用ありがとうございました。

大阪シティ信用金庫 (02008)

第４号様式（第５～関係）（Ａ４）

整理番号
07705

領収書等貼付用紙

費目 ※該当する費目に✔をつける	支出額 ※政務活動費充当額を記入
□ 調査研究費　□ 研修費　□ 会議費 □ 資料作成費　□ 資料購入費　□ 広報・広聴費 ☑ 人件費　□ 事務費　□ 事務所費 □ 要請・陳情活動費	80,550 円
	支出年月日 令和 4 年 7 月 19 日
	使用者 ※領収書で明白な場合は記入不要
支出内容 政務活動補助員、夏期手当	

※領収書記載金額の一部を政務活動費で計上する場合（①又は②を記入）

① 按分率を使用する場合	按分の基礎とする金額 ＿＿＿＿ 円 按分率 ＿＿＿＿ %
② 按分率を使用しない場合	充当の考え方

領収書等添付欄

ご利用明細

ご来店いただきありがとうございます。
ご利用の明細は下記のとおりでございます。また裏面のご案内もあわせてご覧下さい。

ご利用年月日	取扱金庫・店番・機番通番
04-07-19	1635002-ミ001

カード発行金融機関－店番－口座番号
****-****-**********

万円券(枚)	五千円券(枚)	二千円券(枚)	千円券(枚)	お取引金額
008	000	000	001	¥80,000*

お取引内容	お取引後残高
お振込	¥0

手数料	¥550	ページ	硬貨	
時刻	08:57		おつり	¥450

お受取人 池田泉州銀行
住之江支店
[redacted] 様
普通 [redacted]
ご依頼人 コウメイトウオオサカシカイキシモトサカエ様
TEL06-6673-5530

印紙税申告納付につき 東税務署承認済

ご利用ありがとうございました。

大阪シティ信用金庫 (02008)

第４号様式（第５条関係）（Ａ４）

整理番号
08701

領収書等貼付用紙

費目 ※該当する費目に✔をつける	支出額 ※政務活動費充当額を記入
	80,550 円
☐ 調査研究費　☐ 研修費　☐ 会議費	支出年月日
☐ 資料作成費　☐ 資料購入費　☐ 広報・広聴費	令和 4 年 8 月 12 日
☑ 人件費　☐ 事務費　☐ 事務所費	使用者 ※領収書で明白な場合は記入不要
☐ 要請・陳情活動費	

支出内容

政務活動補助員、給与・振込手数料

※領収書記載金額の一部を政務活動費で計上する場合（①又は②を記入）

① 按分率を使用する場合	按分の基礎とする金額 ＿＿＿＿ 円 按分率 ＿＿＿＿ %
② 按分率を使用しない場合	充当の考え方

領収書等添付欄

ご利用明細

ご来店いただきありがとうございます。
ご利用の明細は下記のとおりでございます。また裏面のご案内もあわせてご覧下さい。

ご利用年月日	取扱金庫・店番・機番通番
04-08-12	1635008-マ005

カード発行金融機関－店番－口座番号
****-****-**********

万円券(枚)	五千円券(枚)	二千円券(枚)	千円券(枚)	お取引金額
009	000	000	000	¥80,000*

お取引内容	お取引後残高
お振込	¥0

手数料	¥550	ページ	硬貨	
時刻	09:08		おつり	¥9,450

お受取人 池田泉州銀行 住之江支店 [redacted]様 普通 [redacted]
ご依頼人 コウメイトウオオサカシカイキシモトサカエ様 TEL06-6673-5530

印紙税申告納付につき 東税務署承認済

ご利用ありがとうございました。

大阪シティ信用金庫 (02008)

第４号様式（第５条関係）（Ａ４）

整理番号
08702

領収書等貼付用紙

費目 ※該当する費目に✔をつける	支出額 ※政務活動費充当額を記入
☐ 調査研究費　☐ 研修費　☐ 会議費 ☐ 資料作成費　☐ 資料購入費　☐ 広報・広聴費 ☑ 人件費　☐ 事務費　☐ 事務所費 ☐ 要請・陳情活動費	80,550 円 **支出年月日** 令和 4 年 8 月 12 日 **使用者** ※領収書で明白な場合は記入不要
支出内容 政務活動補助員、給与、振込手数料	

※領収書記載金額の一部を政務活動費で計上する場合（①又は②を記入）

① 按分率を使用する場合	按分の基礎とする金額 ＿＿＿＿ 円 按分率 ＿＿＿＿ %
② 按分率を使用しない場合	充当の考え方

領収書等添付欄

ご利用明細

ご来店いただきありがとうございます。
ご利用の明細は下記のとおりでございます。また裏面のご案内もあわせてご覧下さい。

ご利用年月日	取扱金庫・店番・機番通番
04-08-12	1635008-マ006
カード発行金融機関－店番－口座番号	
****-****-**********	

万円券(枚)	五千円券(枚)	二千円券(枚)	千円券(枚)	お取引金額
008	000	000	000	¥80,000*

お取引内容	お取引後残高
お振込	¥0

手数料	¥550	ページ	硬貨	¥550
時刻	09:09		おつり	

お受取人 イオン銀行 ダイヤモンド支店 [redacted]様
普通 [redacted]
ご依頼人 コウメイトウオオサカシカイキシモトサカエ様
TEL06-6673-5530

印紙税申告納付につき 東税務署承認済

ご利用ありがとうございました。

大阪シティ信用金庫 (02008)

第４号様式（第[illegible]関係）（Ａ４）

整理番号
09701

領収書等貼付用紙

費目 ※該当する費目に✔をつける	支出額 ※政務活動費充当額を記入
☐ 調査研究費　☐ 研修費　☐ 会議費 ☐ 資料作成費　☐ 資料購入費　☐ 広報・広聴費 ☑ 人件費　☐ 事務費　☐ 事務所費 ☐ 要請・陳情活動費	80,550 円
	支出年月日 令和 4 年 9 月 12 日
	使用者 ※領収書で明白な場合は記入不要
支出内容 政務活動補助員、給与・振込手数料	

※領収書記載金額の一部を政務活動費で計上する場合（①又は②を記入）

① 按分率を使用する場合	按分の基礎とする金額 ＿＿＿＿ 円 按分率 ＿＿＿＿ %
② 按分率を使用しない場合	充当の考え方

領収書等添付欄

ご利用明細

ご来店いただきありがとうございます。
ご利用の明細は下記のとおりでございます。また裏面のご案内もあわせてご覧下さい。

ご利用年月日	取扱金庫・店番・機番通番
04-09-12	1635002-7002
カード発行金融機関－店番－口座番号	
****-****-**********	

万円券(枚)	五千円券(枚)	二千円券(枚)	千円券(枚)	お取引金額
008	000	000	001	¥80,000*

お取引内容	お取引後残高
お振込	¥0

手数料	¥550	ページ	硬貨	¥50
時刻	14:01		おつり	¥500

お取扱店 イオン銀行 ダイヤモンド支店
[redacted]様
普通 [redacted]
ご依頼人 コウメイトウオオサカシカイキシモトサカエ様
TEL06-6673-5530

印紙税申告納付につき 東税務署承認済

ご利用ありがとうございました。

大阪シティ信用金庫 (02008)

第４号様式（第[illegible]関係）（Ａ４）

整理番号 09702

領収書等貼付用紙

費目 ※該当する費目に✔をつける	支出額 ※政務活動費充当額を記入
☐ 調査研究費　☐ 研修費　☐ 会議費 ☐ 資料作成費　☐ 資料購入費　☐ 広報・広聴費 ☑ 人件費　☐ 事務費　☐ 事務所費 ☐ 要請・陳情活動費	80,550 円 支出年月日 令和 4 年 9 月 12 日 使用者 ※領収書で明白な場合は記入不要

支出内容

政務活動補助員、給与・振込手数料

※領収書記載金額の一部を政務活動費で計上する場合（①又は②を記入）

① 按分率を使用する場合	按分の基礎とする金額 ＿＿＿＿ 円 按分率 ＿＿＿＿ %
② 按分率を使用しない場合	充当の考え方

領収書等添付欄

ご利用明細

ご来店いただきありがとうございます。
ご利用の明細は下記のとおりでございます。また裏面のご案内もあわせてご覧下さい。

ご利用年月日	取扱金庫・店番・機番通番
04-09-12	1635002-7001

カード発行金融機関－店番－口座番号
****-****-**********

万円券(枚)	五千円券(枚)	二千円券(枚)	千円券(枚)	お取引金額
009	000	000	000	¥80,000*

お取引内容	お取引後残高
お振込	¥0

手数料	¥550	ページ	硬貨	
時刻	14:00		おつり	¥9,450

お受取人 池田泉州銀行
住之江支店
[redacted] 様
普通 [redacted]
ご依頼人 コウメイトウオオサカシカイキシモトサカエ様
TEL06-6673-5530

印紙税申告納付につき 東税務署承認済

ご利用ありがとうございました。

大阪シティ信用金庫

(02008)

第４号様式（第５条関係）（Ａ４）

整理番号
10701

領収書等貼付用紙

費目 ※該当する費目に✔をつける	支出額 ※政務活動費充当額を記入
□ 調査研究費　□ 研修費　□ 会議費 □ 資料作成費　□ 資料購入費　□ 広報・広聴費 ☑ 人件費　□ 事務費　□ 事務所費 □ 要請・陳情活動費	80,550 円
	支出年月日 令和 4 年 10 月 11 日
	使用者 ※領収書で明白な場合は記入不要
支出内容 政務活動補助員、給与、振込手数料	

※領収書記載金額の一部を政務活動費で計上する場合（①又は②を記入）

① 按分率を使用する場合	按分の基礎とする金額 ＿＿＿＿ 円 按分率 ＿＿＿＿ %
② 按分率を使用しない場合	充当の考え方

領収書等添付欄

ご利用明細

ご来店いただきありがとうございます。
ご利用の明細は下記のとおりでございます。また裏面のご案内もあわせてご覧下さい。

ご利用年月日	取扱金庫・店番・機番通番
04-10-11	1635002-マ006
カード発行金融機関－店番－口座番号	
****-****-**********	

万円券(枚)	五千円券(枚)	二千円券(枚)	千円券(枚)	お取引金額
008	000	000	000	¥80,000*

お取引内容	お取引後残高
お振込	¥0

手数料	¥550	ページ	硬貨	¥550
時刻	14:11		おつり	

お受取人 池田泉州銀行
住之江支店
[redacted]様
普通[redacted]

ご依頼人 コウメイトウオオサカシカイキシモトサカエ様
TEL06-6673-5530

印紙税申告納付につき 東税務署承認済

ご利用ありがとうございました。

大阪シティ信用金庫

(02008)

第４号様式（第５条関係）（Ａ４）

整理番号 10702

領収書等貼付用紙

費目 ※該当する費目に✔をつける	支出額 ※政務活動費充当額を記入
□ 調査研究費　□ 研修費　□ 会議費 □ 資料作成費　□ 資料購入費　□ 広報・広聴費 ☑ 人件費　□ 事務費　□ 事務所費 □ 要請・陳情活動費	80550 円
	支出年月日 令和 4 年 10 月 11 日
	使用者 ※領収書で明白な場合は記入不要
支出内容 政務活動補助員 給与・振込手数料	

※領収書記載金額の一部を政務活動費で計上する場合（①又は②を記入）

① 按分率を使用する場合	按分の基礎とする金額 ＿＿＿＿ 円 按分率 ＿＿＿＿ %
② 按分率を使用しない場合	充当の考え方

領収書等添付欄

ご利用明細

ご来店いただきありがとうございます。
ご利用の明細は下記のとおりでございます。また裏面のご案内もあわせてご覧下さい。

ご利用年月日	取扱金庫・店番・機番通番
04-10-11	1635002-マ007

カード発行金融機関－店番－口座番号
****-****-**********

万円券(枚)	五千円券(枚)	二千円券(枚)	千円券(枚)	お取引金額
008	000	000	001	¥80,000*

お取引内容	お取引後残高
お振込	¥0

手数料	¥550	ページ	硬貨	
時刻	14:11		おつり	¥450

お受取人 イオン銀行 ダイヤモンド支店 [redacted] 様
普通 [redacted]
ご依頼人 コウメイトウオオサカシカイキシモトサカエ様
TEL06-6673-5530

印紙税申告納付につき 東税務署承認済

ご利用ありがとうございました。

大阪シティ信用金庫

(02008)

第４号様式（第５条関係）（Ａ４）

整理番号
11701

領収書等貼付用紙

費目 ※該当する費目に✔をつける	支出額 ※政務活動費充当額を記入
☐ 調査研究費　☐ 研修費　☐ 会議費 ☐ 資料作成費　☐ 資料購入費　☐ 広報・広聴費 ☑ 人件費　☐ 事務費　☐ 事務所費 ☐ 要請・陳情活動費	80550 円 **支出年月日** 令和4年11月11日 **使用者** ※領収書で明白な場合は記入不要

支出内容

政務活動補助員、給与・振込手数料

※領収書記載金額の一部を政務活動費で計上する場合（①又は②を記入）

① 按分率を使用する場合	按分の基礎とする金額 ＿＿＿＿ 円 按分率 ＿＿＿＿ %
② 按分率を使用しない場合	充当の考え方

領収書等添付欄

ご利用明細

ご来店いただきありがとうございます。
ご利用の明細は下記のとおりでございます。また裏面のご案内もあわせてご覧下さい。

ご利用年月日	取扱金庫・店番・機番通番
04-11-11	1635002-ミ001
カード発行金融機関－店番－口座番号	
****-****-**********	

万円券(枚)	五千円券(枚)	二千円券(枚)	千円券(枚)	お取引金額
009	000	000	000	¥80,000*

お取引内容	お取引後残高
お振込	¥0

手数料	¥550	ページ	硬貨	
時刻	16:32		おつり	¥9,450

お受取人 池田泉州銀行
住之江支店
[redacted] 様
普通 [redacted]

ご依頼人 コウメイトウオオサカシカイキシモトサカエ様
TEL06-6673-5530

印紙税申告納付につき 東税務署承認済

ご利用ありがとうございました。

大阪シティ信用金庫 (02008) 9

第４号様式（第５条関係）（Ａ４）

整理番号 11702

領収書等貼付用紙

費目 ※該当する費目に✔をつける	支出額 ※政務活動費充当額を記入
	80550 円
☐ 調査研究費 ☐ 研修費 ☐ 会議費	支出年月日
☐ 資料作成費 ☐ 資料購入費 ☐ 広報・広聴費	令和 4 年 11 月 11 日
☑ 人件費 ☐ 事務費 ☐ 事務所費	使用者 ※領収書で明白な場合は記入不要
☐ 要請・陳情活動費	
支出内容	
政務活動補助員給与・振込手数料	

※領収書記載金額の一部を政務活動費で計上する場合（①又は②を記入）

① 按分率を使用する場合	按分の基礎とする金額 ＿＿＿＿ 円 按分率 ＿＿＿＿ %
② 按分率を使用しない場合	充当の考え方

領収書等添付欄

ご利用明細

ご来店いただきありがとうございます。
ご利用の明細は下記のとおりでございます。また裏面のご案内もあわせてご覧下さい。

ご利用年月日	取扱金庫・店番・機番通番
04-11-11	1635002-ミ002
カード発行金融機関－店番－口座番号	
****-****-**********	

万円券(枚)	五千円券(枚)	二千円券(枚)	千円券(枚)	お取引金額
008	000	000	000	¥80,000*

お取引内容	お取引後残高
お振込	¥0

手数料	¥550	ページ	硬貨	¥550
時刻	16:33		おつり	

お受取人 イオン銀行 ダイヤモンド支店 [redacted] 様 普通 [redacted]

ご依頼人 コウメイトウオオサカシカイキシモトサカエ様 TEL06-6673-5530

印紙税申告納付につき 東税務署承認済

ご利用ありがとうございました。

大阪シティ信用金庫 (02008)

第４号様式（第５条関係）（Ａ４）

整理番号
12701

領収書等貼付用紙

費目 ※該当する費目に✔をつける	支出額 ※政務活動費充当額を記入
	80550 円
☐ 調査研究費　☐ 研修費　☐ 会議費	支出年月日
☐ 資料作成費　☐ 資料購入費　☐ 広報・広聴費	令和 4 年 12 月 12 日
☑ 人件費　☐ 事務費　☐ 事務所費	使用者 ※領収書で明白な場合は記入不要
☐ 要請・陳情活動費	
支出内容	
政務活動補助員 給与・振込手数料	

※領収書記載金額の一部を政務活動費で計上する場合（①又は②を記入）

① 按分率を使用する場合	按分の基礎とする金額 ＿＿＿＿ 円 按分率 ＿＿＿＿ %
② 按分率を使用しない場合	充当の考え方

領収書等添付欄

ご利用明細

ご来店いただきありがとうございます。
ご利用の明細は下記のとおりでございます。また裏面のご案内もあわせてご覧下さい。

ご利用年月日	取扱金庫・店番・機番通番
04-12-12	1635002-マ004
カード発行金融機関－店番－口座番号	
****-****-**********	

万円券(枚)	5千円券(枚)	二千円券(枚)	千円券(枚)	お取引金額
008	000	000	001	¥80,000*

お取引内容	お取引後残高
お振込	¥0

手数料	¥550	ページ	硬貨	¥50
時刻	13:15		おつり	¥500

お受取人 イオン銀行 ダイヤモンド支店 [redacted] 様
普通 [redacted]
ご依頼人 コウメイトウオオサカシカイキシモトサカエ様
TEL06-6673-5530

印紙税申告納付につき 東税務署承認済

ご利用ありがとうございました。

大阪シティ信用金庫 (02008)

第４号様式（第５条関係）（Ａ４）

整理番号
12702

領収書等貼付用紙

費目 ※該当する費目に✔をつける	支出額 ※政務活動費充当額を記入
☐ 調査研究費　☐ 研修費　☐ 会議費 ☐ 資料作成費　☐ 資料購入費　☐ 広報・広聴費 ☑ 人件費　☐ 事務費　☐ 事務所費 ☐ 要請・陳情活動費	80550 円
	支出年月日 令和 4 年 12 月 12 日
	使用者 ※領収書で明白な場合は記入不要
支出内容 政務活動補助員給与・振込手数料	

※領収書記載金額の一部を政務活動費で計上する場合（①又は②を記入）

① 按分率を使用する場合	按分の基礎とする金額 ＿＿＿＿ 円 按分率 ＿＿＿＿ %
② 按分率を使用しない場合	充当の考え方

領収書等添付欄

ご利用明細

ご来店いただきありがとうございます。
ご利用の明細は下記のとおりでございます。また裏面のご案内もあわせてご覧下さい。

ご利用年月日	取扱金庫・店番・機番通番
04-12-12	1635002-7003
カード発行金融機関－店番－口座番号	
****-****-**********	

万円券(枚)	千円券(枚)	千円券(枚)	千円券(枚)	お取引金額
008	000	000	001	¥80,000*

お取引内容	お取引後残高
お振込	¥0

手数料	¥550	ページ	硬貨	
時刻	13:13		おつり	¥450

お受取人 池田泉州銀行
住之江支店
[redacted] 様
普通 [redacted]

ご依頼人 コウメイトウオオサカシカイキシモトサカエ様
TEL06-6673-5530

印紙税申告納付につき 東税務署承認済

ご利用ありがとうございました。

大阪シティ信用金庫

(02008)

第４号様式（第５条関係）（Ａ４）

整理番号
12703

領収書等貼付用紙

費目 ※該当する費目に✔をつける	支出額 ※政務活動費充当額を記入
☐ 調査研究費　☐ 研修費　☐ 会議費	80550 円
☐ 資料作成費　☐ 資料購入費　☐ 広報・広聴費	支出年月日
☑ 人件費　☐ 事務費　☐ 事務所費	令和4年12月27日
☐ 要請・陳情活動費	使用者 ※領収書で明白な場合は記入不要
支出内容	
政務活動補助員　冬期手当・振込手数料	

※領収書記載金額の一部を政務活動費で計上する場合（①又は②を記入）

① 按分率を使用する場合	按分の基礎とする金額 ＿＿＿＿ 円 按分率 ＿＿＿＿ %
② 按分率を使用しない場合	充当の考え方

領収書等添付欄

ご利用明細

ご来店いただきありがとうございます。
ご利用の明細は下記のとおりでございます。また裏面のご案内もあわせてご覧下さい。

ご利用年月日	取扱金庫・店番・機番通番
04-12-27	1635008-7003
カード発行金融機関－店番－口座番号	
****-****-**********	

万円券(枚)	五千円券(枚)	二千円券(枚)	千円券(枚)	お取引金額
008	000	000	001	¥80,000*

お取引内容	お取引後残高
お振込	¥0

手数料	¥550	ページ	硬貨	
時刻	08:51		おつり	¥450

お受取人 池田泉州銀行 住之江支店 [redacted] 様
普通 [redacted]
ご依頼人 コウメイトウオオサカシカイキシモトサカエ様
TEL06-6673-5530

印紙税申告納付につき 東税務署承認済

ご利用ありがとうございました。

大阪シティ信用金庫 (02008)

第４号様式（第５条関係）（Ａ４）

整理番号
12704

領収書等貼付用紙

費目 ※該当する費目に✔をつける	支出額 ※政務活動費充当額を記入
☐ 調査研究費　☐ 研修費　☐ 会議費 ☐ 資料作成費　☐ 資料購入費　☐ 広報・広聴費 ☑ 人件費　☐ 事務費　☐ 事務所費 ☐ 要請・陳情活動費	80550 円
	支出年月日 令和 4 年 12 月 27 日
	使用者 ※領収書で明白な場合は記入不要
支出内容 政務活動補助員 冬期手当・振込手数料	

※領収書記載金額の一部を政務活動費で計上する場合（①又は②を記入）

① 按分率を使用する場合	按分の基礎とする金額 ＿＿＿＿ 円 按分率 ＿＿＿＿ %
② 按分率を使用しない場合	充当の考え方

領収書等添付欄

ご利用明細

ご来店いただきありがとうございます。
ご利用の明細は下記のとおりでございます。また裏面のご案内もあわせてご覧下さい。

ご利用年月日	取扱金庫・店番・機番通番
04-12-27	1635008-マ004
カード発行金融機関－店番－口座番号	
****-****-**********	

万円券(枚)	五千円券(枚)	二千円券(枚)	千円券(枚)	お取引金額
008	000	000	000	¥80,000*

お取引内容	お取引後残高
お振込	¥0

手数料	¥550	ページ	硬貨	¥550
時刻	08:52		おつり	

お受取人 イオン銀行 ダイヤモンド支店 [redacted] 様 普通 [redacted]

ご依頼人 コウメイトウオオサカシカイキシモトサカエ様 TEL06-6673-5530

印紙税申告納付につき 東税務署承認済

ご利用ありがとうございました。

大阪シティ信用金庫 (02008)

第４号様式（第５条関係）（Ａ４）

整理番号
01701

領収書等貼付用紙

費目 ※該当する費目に✔をつける	支出額 ※政務活動費充当額を記入
□ 調査研究費　□ 研修費　□ 会議費 □ 資料作成費　□ 資料購入費　□ 広報・広聴費 ☑ 人件費　□ 事務費　□ 事務所費 □ 要請・陳情活動費	80550 円
	支出年月日 令和 5 年 1 月 10 日
	使用者 ※領収書で明白な場合は記入不要
支出内容 政務活動補助員　給与・振込手数料	

※領収書記載金額の一部を政務活動費で計上する場合（①又は②を記入）

① 按分率を使用する場合	按分の基礎とする金額 ＿＿＿＿ 円 按分率 ＿＿＿＿ %
② 按分率を使用しない場合	充当の考え方

領収書等添付欄

ご利用明細

ご来店いただきありがとうございます。
ご利用の明細は下記のとおりでございます。また裏面のご案内もあわせてご覧下さい。

ご利用年月日	取扱金庫・店番・機番通番
05-01-10	1635002-マ008
カード発行金融機関－店番－口座番号	
****-****-**********	

万円券(枚)	五千円券(枚)	二千円券(枚)	千円券(枚)	お取引金額
009	000	000	000	¥80,000*

お取引内容	お取引後残高
お振込	¥0

手数料	¥550	ページ	硬貨	
時刻	13:56		おつり	¥9,450

お受取人 池田泉州銀行 住之江支店 [redacted] 様
普通 [redacted]
ご依頼人 コウメイトウオオサカシカイキシモトサカエ様
TEL06-6673-5530

印紙税申告納付につき 東税務署承認済

ご利用ありがとうございました。

大阪シティ信用金庫 (02008)

第４号様式（第５条関係）（Ａ４）

整理番号
01702

領収書等貼付用紙

費目 ※該当する費目に✔をつける	支出額 ※政務活動費充当額を記入
	80550 円
☐ 調査研究費　☐ 研修費　☐ 会議費	支出年月日
☐ 資料作成費　☐ 資料購入費　☐ 広報・広聴費	令和 5 年 1 月 10 日
☑ 人件費　☐ 事務費　☐ 事務所費	使用者 ※領収書で明白な場合は記入不要
☐ 要請・陳情活動費	
支出内容	
政務活動補助員　給与・振込手数料	

※領収書記載金額の一部を政務活動費で計上する場合（①又は②を記入）

① 按分率を使用する場合	按分の基礎とする金額 ＿＿＿＿ 円 按分率 ＿＿＿＿ %
② 按分率を使用しない場合	充当の考え方

領収書等添付欄

ご利用明細

ご来店いただきありがとうございます。
ご利用の明細は下記のとおりでございます。また裏面のご案内もあわせてご覧下さい。

ご利用年月日	取扱金庫・店番・機番通番
05-01-10	1635002-ｱ009
カード発行金融機関－店番－口座番号	
****-****-**********	

万円券(枚)	五千円券(枚)	二千円券(枚)	千円券(枚)	お取引金額
008	000	000	001	¥80,000*

お取引内容	お取引後残高
お振込	¥0

手数料	¥550	ページ	硬貨	¥50
時刻	13:57		おつり	¥500

お受取人 イオン銀行 ダイヤモンド支店 [redacted] 様 普通 [redacted]

ご依頼人 コウメイトウオオサカシカイキシモトサカエ様 TEL06-6673-5530

印紙税申告納付につき 東税務署承認済

ご利用ありがとうございました。

大阪シティ信用金庫 (02008)

第4号様式（第5[illegible]係）（A4）

整理番号 02701

領収書等貼付用紙

費目 ※該当する費目に✔をつける	支出額 ※政務活動費充当額を記入
□ 調査研究費 □ 研修費 □ 会議費 □ 資料作成費 □ 資料購入費 □ 広報・広聴費 ☑ 人件費 □ 事務費 □ 事務所費 □ 要請・陳情活動費	80,550 円
	支出年月日 令和 5 年 2 月 13 日
	使用者 ※領収書で明白な場合は記入不要
支出内容 政務活動補助員、給与	

※領収書記載金額の一部を政務活動費で計上する場合（①又は②を記入）

① 按分率を使用する場合	按分の基礎とする金額 ＿＿＿＿ 円 按分率 ＿＿＿＿ %
② 按分率を使用しない場合	充当の考え方

領収書等添付欄

ご利用明細

ご来店いただきありがとうございます。
ご利用の明細は下記のとおりでございます。また裏面のご案内もあわせてご覧下さい。

ご利用年月日	取扱金庫・店番・機番通番
05-02-13	1635002-マ003

カード発行金融機関－店番－口座番号
****-****-**********

万円券(枚)	五千円券(枚)	二千円券(枚)	千円券(枚)	お取引金額
008	000	000	001	¥80,000*

お取引内容	お取引後残高
お振込	¥0

手数料	¥550	ページ	硬貨	
時刻	13:20		おつり	¥450

お受取人 池田泉州銀行 住之江支店 [redacted] 様 普通 [redacted]

ご依頼人 コウメイトウオオサカシカイキシモトサカエ様 TEL06-6673-5530

印紙税申告納付につき 東税務署承認済

ご利用ありがとうございました。

大阪シティ信用金庫 (02008)

第４号様式（第５[illegible]関係）（Ａ４）

整理番号 02702

領収書等貼付用紙

費目 ※該当する費目に✓をつける	支出額 ※政務活動費充当額を記入
☐ 調査研究費　☐ 研修費　☐ 会議費 ☐ 資料作成費　☐ 資料購入費　☐ 広報・広聴費 ☑ 人件費　☐ 事務費　☐ 事務所費 ☐ 要請・陳情活動費	80,550 円 支出年月日 令和 5 年 2 月 13 日 使用者 ※領収書で明白な場合は記入不要
支出内容 政務活動補助員、給与	

※領収書記載金額の一部を政務活動費で計上する場合（①又は②を記入）

① 按分率を使用する場合	按分の基礎とする金額 ＿＿＿＿ 円 按分率 ＿＿＿＿ %
② 按分率を使用しない場合	充当の考え方

領収書等添付欄

ご利用明細

ご来店いただきありがとうございます。
ご利用の明細は下記のとおりでございます。また裏面のご案内もあわせてご覧下さい。

ご利用年月日	取扱金庫・店番・機番通番
05-02-13	1635002-マ004

カード発行金融機関－店番－口座番号
****-****-**********

万円券(枚)	五千円券(枚)	二千円券(枚)	千円券(枚)	お取引金額
008	000	000	000	¥80,000*

お取引内容	お取引後残高
お振込	¥0
手数料 ¥550	ページ 硬貨 ¥550
時刻 13:21	おつり

お受取人 イオン銀行 ダイヤモンド支店 [redacted] 様
普通 [redacted]
ご依頼人 コウメイトウオオサカシカイキツモトサカエ様
TEL06-6673-5530

印紙税申告納付につき 東 税務署承認済

ご利用ありがとうございました。

大阪シティ信用金庫 (02008)

第４号様式（第５条関係）（Ａ４）

整理番号 03701

領収書等貼付用紙

費目 ※該当する費目に✔をつける	支出額 ※政務活動費充当額を記入
☐ 調査研究費 ☐ 研修費 ☐ 会議費	¥77,951- ~~77,809~~ 円
☐ 資料作成費 ☐ 資料購入費 ☐ 広報・広聴費	支出年月日 令和 5 年 3 月 10 日
☑ 人件費 ☐ 事務費 ☐ 事務所費	使用者 ※領収書で明白な場合は記入不要
☐ 要請・陳情活動費	斉本栄

支出内容

政務活動補助員の給与として（3月分）

※領収書記載金額の一部を政務活動費で計上する場合（①又は②を記入）

① 按分率を使用する場合	按分の基礎とする金額	円
	按分率	%
② 按分率を使用しない場合	充当の考え方 ~~¥80,000~~ ~~¥77,951~~ ~~¥[redacted]~~ × 30/31 = ~~¥[redacted]~~ + ~~振込手数料~~ 550	

領収書等添付欄

ご利用明細

ご来店いただきありがとうございます。
ご利用の明細は下記のとおりでございます。また裏面のご案内もあわせてご覧下さい。

ご利用年月日	取扱金庫・店番・機番通番
05-03-10	1635002-マ005

カード発行金融機関－店番－口座番号
****-****-**********

百万円券(枚)	五十万円券(枚)	二十万円券(枚)	十万円券(枚)	お取引金額
008	000	000	000	¥80,000*

お取引内容	お取引後残高
お振込	¥0

手数料	¥550	ページ	優貨	¥550
時刻	15:25		おつり	

お振込先人
イオン銀行
ダイヤモンド支店
[redacted]様
普通[redacted]

ご依頼人
コウメイトウオオサカシカイキシモトサカエ様
TEL06-6673-5530

印紙税申告納付につき 東税務署承認済

ご利用ありがとうございました。

大阪シティ信用金庫 (02008)

第４号様式（第５条[illegible]）（Ａ４）

整理番号 03702

領収書等貼付用紙

費目 ※該当する費目に✔をつける	支出額 ※政務活動費充当額を記入
☐ 調査研究費　☐ 研修費　☐ 会議費	¥77,951- ~~¥77,[illegible]~~ 円
☐ 資料作成費　☐ 資料購入費　☐ 広報・広聴費	支出年月日 令和 5 年 3 月 10 日
☑ 人件費　☐ 事務費　☐ 事務所費	使用者 ※領収書で明白な場合は記入不要 岸本 栄
☐ 要請・陳情活動費	

支出内容

政務活動補助員の給与として

※領収書記載金額の一部を政務活動費で計上する場合（①又は②を記入）

① 按分率を使用する場合	按分の基礎とする金額 ＿＿＿＿ 円 按分率 ＿＿＿＿ %
② 按分率を使用しない場合	充当の考え方 ¥77951- ~~¥80,550~~ ~~¥8[redacted]~~ × 30/31 = ~~¥7[redacted]~~ ~~+ 振込手数料 ¥550~~

ご利用明細

ご来店いただきありがとうございます。
ご利用の明細は下記のとおりでございます。また裏面のご案内もあわせてご覧下さい。

ご利用年月日	取扱金庫・店番・機番通番
05-03-10	1635002-7004

カード発行金融機関－店番－口座番号
****-****-**********

万円券(枚)	5千円券(枚)	2千円券(枚)	千円券(枚)	お取引金額
009	000	000	000	¥80,000*

お取引内容	お取引後残高
お振込	¥0

手数料	¥550	ページ	硬貨	
時刻	15:23		おつり	¥9,450

お振込人 池田泉州銀行 住之江支店 [redacted]様 普通 [redacted]

ご依頼人 コウメイトウオオサカシカイキシモトサカエ様 TEL06-6673-5530

印紙税申告納付につき 東税務署承認済

ご利用ありがとうございました。

大阪シティ信用金庫 (02008)

第5号様式（第5条関係）（A4）

領収書等添付一覧

（令和 4年度）

費目名	事務費			
年月日	支出内容	支出	備考	整理番号
令和4年4月4日	事務所コピー機リース代	30,780 円		04801
令和4年4月18日	事務所携帯電話代	7,285 円		04802
令和4年4月20日	iPad通信料	1,953 円		04803
令和4年4月20日	事務所FAX代	2,941 円		04804
令和4年4月20日	事務所電話代	6,318 円		04805
令和4年4月25日	事務所備品代	2,115 円		04806
令和4年4月26日	NHK受信料	2,450 円		04807
令和4年4月27日	事務所来客用飲料水・メンテナンス代	3,380 円		04808
令和4年5月6日	事務所コピー機リース代	30,780 円		05801
令和4年5月13日	事務所備品・来客用茶菓代	4,677 円		05802
令和4年5月16日	事務所携帯電話代	7,249 円		05803
令和4年5月26日	iPad通信料	1,954 円		05804
令和4年5月26日	事務所FAX代	2,910 円		05805
令和4年5月26日	事務所電話代	6,741 円		05806
令和4年6月3日	事務所コピー機リース代	30,780 円		06801
令和4年6月14日	事務所備品・来客用茶菓代	4,627 円		06802
令和4年6月14日	事務所備品代	65,467 円		06803
令和4年6月15日	事務所来客用飲料水・メンテナンス代	2,380 円		06804
令和4年6月16日	事務所携帯電話代	7,274 円		06805
令和4年6月24日	iPad通信料	1,954 円		06806
令和4年6月24日	事務所FAX代	2,868 円		06807
令和4年6月24日	事務所電話代	7,001 円		06808
合計		233,884 円		

※領収書等の貼付にあたり、貼付事項を一覧に整理し、領収書等貼付用紙の表紙としてご活用下さい。

第5号様式（第5条関係，（A4）

領収書等添付一覧

（令和 4年度）

費目名	事務費			
年月日	支出内容	支出	備考	整理番号
令和4年6月27日	NHK受信料	2,450 円		06809
令和4年7月4日	事務所コピー機リース代	30,780 円		07801
令和4年7月11日	事務所備品代	209 円		07802
令和4年7月13日	事務所備品・来客用茶菓代	3,546 円		07803
令和4年7月19日	事務所携帯電話代	7,254 円		07804
令和4年7月26日	iPad通信料	1,954 円		07805
令和4年7月26日	事務所電話代	7,529 円		07806
令和4年7月27日	事務所来客用飲料水・メンテナンス代	3,380 円		07807
令和4年8月3日	事務所FAX代	2,918 円		08801
令和4年8月11日	事務所コピー機リース代	30,780 円		08802
令和4年8月11日	来客用茶菓代	2,748 円		08803
令和4年8月16日	事務所携帯電話代	7,245 円		08804
令和4年8月26日	iPad通信料	1,954 円		08805
令和4年8月26日	NHK受信料	2,450 円		08806
令和4年8月31日	事務所FAX代	2,885 円		08807
令和4年8月31日	事務所電話代	6,840 円		08808
令和4年8月31日	来客用飲料水代	1,920 円		08809
令和4年9月5日	事務所コピー機リース代	30,780 円		09801
令和4年9月14日	事務所備品・来客用茶菓代	3,223 円		09802
令和4年9月16日	事務所携帯電話代	6,434 円		09803
令和4年9月21日	iPad通信料	1,954 円		09804
令和4年9月21日	事務所FAX代	2,885 円		09805
合計		162,118 円		

※領収書等の貼付にあたり、貼付事項を一覧に整理し、領収書等貼付用紙の表紙としてご活用下さい。

第5号様式（第5条関係）（A4）

領収書等添付一覧

（令和 4年度）

費目名	事務費			
年月日	支出内容	支出	備考	整理番号
令和4年9月21日	事務所電話代	6,174 円		09806
令和4年9月28日	事務所来客用飲料水・メンテナンス代	1,920 円		09807
令和4年10月3日	事務所コピー機リース代	30,780 円		10801
令和4年10月12日	事務所備品・来客用茶菓代	8,527 円		10802
令和4年10月17日	事務所携帯電話代	6,428 円		10803
令和4年10月24日	iPad通信料	1,954 円		10804
令和4年10月24日	事務所電話代	6,843 円		10805
令和4年10月24日	事務所FAX代	2,843 円		10806
令和4年10月26日	NHK受信料	2,450 円		10807
令和4年10月26日	事務所来客用飲料水・メンテナンス代	3,640 円		10808
令和4年11月4日	事務所コピー機リース代	30,780 円		11801
令和4年11月14日	事務所灯油代	4,218 円		11802
令和4年11月14日	事務所備品・来客用茶菓代	9,770 円		11803
令和4年11月16日	事務所携帯電話代	6,466 円		11804
令和4年11月24日	来客用飲料水代	2,050 円		11805
令和4年11月28日	iPad通信料	1,953 円		11806
令和4年11月28日	事務所FAX代	2,900 円		11807
令和4年11月28日	事務所電話代	6,859 円		11808
令和4年12月5日	事務所コピー機リース代	30,780 円		12801
令和4年12月13日	事務所備品・来客用茶菓代	4,364 円		12802
令和4年12月16日	事務所携帯電話代	6,419 円		12803
令和4年12月20日	事務所灯油代	3,800 円		12804
合計		181,918 円		

※領収書等の貼付にあたり、貼付事項を一覧に整理し、領収書等貼付用紙の表紙としてご活用下さい.

第5号様式（第5条関係，（A4）

領収書等添付一覧

（令和 4年度）

費目名	事務費			
年月日	支出内容	支出	備考	整理番号
令和4年12月20日	資料郵送代	84 円		12805
令和4年12月21日	事務所来客用飲料水・メンテナンス代	5,230 円		12806
令和4年12月26日	NHK受信料	2,450 円		12807
令和4年12月27日	iPad通信料	1,953 円		12808
令和4年12月27日	事務所FAX代	2,851 円		12809
令和4年12月27日	事務所電話代	6,476 円		12810
令和4年12月28日	事務所備品代	429 円		12811
令和5年1月4日	事務所コピー機リース代	30,780 円		01801
令和5年1月7日	事務所備品代	1,630 円		01802
令和5年1月11日	事務所灯油代	4,180 円		01803
令和5年1月16日	事務所携帯電話代	6,432 円		01804
令和5年1月25日	来客用飲料水代	3,640 円		01805
令和5年1月25日	iPad通信料	1,954 円		01806
令和5年1月25日	事務所FAX代	2,860 円		01807
令和5年1月25日	事務所電話代	7,317 円		01808
令和5年1月29日	事務所備品代	5,450 円		01809
令和5年1月30日	事務所灯油代	2,240 円		01810
令和5年2月2日	事務所灯油・灯油缶代	3,102 円		02801
令和5年2月3日	事務所コピー機リース代	30,780 円		02802
令和5年2月6日	事務所灯油代	4,400 円		02803
令和5年2月14日	来客用茶菓代	2,869 円		02804
令和5年2月16日	事務所携帯電話代	6,261 円		02805
合計		133,368 円		

※領収書等の貼付にあたり、貼付事項を一覧に整理し、領収書等貼付用紙の表紙としてご活用下さい.

第5号様式（第5条関係）（A.）

領収書等添付一覧

（令和 4年度）

費目名	事務費			
年月日	支出内容	支出	備考	整理番号
令和5年2月22日	事務所来客用飲料水・メンテナンス代	3,640 円		02806
令和5年2月22日	事務所携帯電話代	1,953 円		02807
令和5年2月22日	事務所FAX代	2,858 円		02808
令和5年2月22日	事務所電話代	6,399 円		02809
令和5年2月27日	NHK受信料	2,450 円		02810
令和5年2月28日	事務所灯油代	3,960 円		02811
令和5年3月3日	事務所コピー機リース代	30,780 円		03801
令和5年3月12日	来客用茶菓代	642 円		03802
令和5年3月13日	事務所来客用飲料水・メンテナンス代	3,640 円		03803
令和5年3月14日	事務所備品・来客用茶菓代	11,145 円		03804
令和5年3月15日	事務所備品代	2,173 円		03805
令和5年3月16日	事務所携帯電話代	6,259 円		03806
令和5年3月22日	事務所来客用飲料水代	3,180 円		03807
令和5年3月23日	iPad通信料	1,953 円		03808
令和5年3月23日	事務所FAX代	2,834 円		03809
令和5年3月23日	事務所電話代	7,133 円		03810
		円		
		円		
		円		
		円		
		円		
		円		年間合計
合計		90,999 円		802,287

※領収書等の貼付にあたり、貼付事項を一覧に整理し、領収書等貼付用紙の表紙としてご活用下さい。

第４号様式（第二関係）（Ａ４）

整理番号 04801

領収書等貼付用紙

費目 ※該当する費目に✔をつける	支出額 ※政務活動費充当額を記入
□ 調査研究費 □ 研修費 □ 会議費 □ 資料作成費 □ 資料購入費 □ 広報・広聴費 □ 人件費 ☑ 事務費 □ 事務所費 □ 要請・陳情活動費	30,780 円
	支出年月日 令和 4 年 4 月 4 日
	使用者 ※領収書で明白な場合は記入不要 岩井 栄
支出内容 事務所複合機リース料	

※領収書記載金額の一部を政務活動費で計上する場合（①又は②を記入）

① 按分率を使用する場合	按分の基礎とする金額 ＿＿＿＿ 円 按分率 ＿＿＿＿ %
② 按分率を使用しない場合	充当の考え方

領収書等添付欄

13	[redacted]		
15			
16			
17			
18			
19			
20			
21			
22	04-04-04	.振替	*30,780	シャープ ファイナンス
23	[redacted]		
24			

○他店支払いの小切手等でご入金のときは、摘要欄にお払戻しができる予定日を表示します。お支払可能時刻は小切手等の種類により異ります。詳細は窓口にご照会ください。

[redacted]

RESONA

リテール口座「くらしの通帳」

普通預金（兼総合口座）

りそな銀行

店番 454

普通預金口座番号 [redacted]

岸本　栄様

559-0002
大阪府大阪市住之江区浜口東２－１０－１２

岸本栄市政相談事務所　御中

[redacted]　00734- 00734

（お問い合わせ窓口）
541-0052
大阪市中央区安土町２丁目３－１３
大阪国際ビルディング

シャープファイナンス（株）

事務センター
0570-003338

［営業時間　9時～17時30分（土、日、祝日を除く）］

ご利用の内容

お支払日	毎月　3 日	お支払方法	口座振替
ご契約日	19年 4月24日	お問い合わせ番号	[redacted]
商品名	ﾃﾞｼﾞﾀﾙｶﾗｰﾌｸｺﾞｳｷ ※２品目以上ご利用の場合は代表商品のみ表示しております。		
リース期間	19年 4月24日から 23年 4月23日まで　（ 48ヵ月 ）		
お支払合計額	1,477,440 円	内消費税額	109,440 円

※口座振替ご指定金融機関

※お客様の情報を保護するため、口座番号は表示しておりません。

りそな銀行　住吉　支店		口座番号********
預金種別　普通	口座名義人　ｷｼﾓﾄ ｻｶｴ	

お取扱店	ヤチヨコアシステム株式会社 TEL　06-6356-8484

お支払明細

作成日　19年 5月 5日

このたびは、シャープファイナンスをご利用いただき誠にありがとうございます。
ご利用の内容および月々のお支払につきまして下記の通りご案内いたしますので、
ご確認のうえご完済まで大切に保管いただきますようお願い申し上げます。
今後とも、シャープファイナンスをご利用賜りますようお願い申し上げます。

お支払回数	お支払年・月	お支払金額	内消費税額		お支払後の残高
1	19 6	30780 円	2280 円	円	1446660 円
2	19 7	30780	2280		1415880
3	19 8	30780	2280		1385100
4	19 9	30780	2280		1354320
5	19 10	30780	2280		1323540
6	19 11	30780	2280		1292760
7	19 12	30780	2280		1261980
8	20 1	30780	2280		1231200
9	20 2	30780	2280		1200420
10	20 3	30780	2280		1169640
11	20 4	30780	2280		1138860
12	20 5	30780	2280		1108080
13	20 6	30780	2280		1077300
14	20 7	30780	2280		1046520
15	20 8	30780	2280		1015740
16	20 9	30780	2280		984960
17	20 10	30780	2280		954180
18	20 11	30780	2280		923400
19	20 12	30780	2280		892620
20	21 1	30780	2280		861840
21	21 2	30780	2280		831060
22	21 3	30780	2280		800280
23	21 4	30780	2280		769500
24	21 5	30780	2280		738720
25	21 6	30780	2280		707940
26	21 7	30780	2280		677160
27	21 8	30780	2280		646380
28	21 9	30780	2280		615600
29	21 10	30780	2280		584820
30	21 11	30780	2280		554040
31	21 12	30780	2280		523260
32	22 1	30780	2280		492480
33	22 2	30780	2280		461700
34	22 3	30780	2280		430920
35	22 4	30780	2280		400140
36	22 5	30780	2280		369360
37	22 6	30780	2280		338580
38	22 7	30780	2280		307800
39	22 8	30780	2280		277020
40	22 9	30780	2280		246240
41	22 10	30780	2280		215460
42	22 11	30780	2280		184680
43	22 12	30780	2280		153900
44	23 1	30780	2280		123120
45	23 2	30780	2280		92340
46	23 3	30780	2280		61560
47	23 4	30780	2280		30780
48	23 5	30780	2280		0

お支払回数	お支払年・月	お支払金額	内消費税額		お支払後の残高
		円	円	円	円

※本書状についてのお問い合わせは、「お問い合わせ番号」をお申し出の上、弊社窓口までご連絡下さい。

消費税は月々のお支払金額に含まれています。

734　XB013

第４号様式（第[illegible]関係）（Ａ４）

整理番号
04802

領収書等貼付用紙

費目 ※該当する費目に✔をつける	支出額 ※政務活動費充当額を記入
☐ 調査研究費　☐ 研修費　☐ 会議費 ☐ 資料作成費　☐ 資料購入費　☐ 広報・広聴費 ☐ 人件費　☑ 事務費　☐ 事務所費 ☐ 要請・陳情活動費	7,285 円
	支出年月日 令和 4 年 4 月 18 日
	使用者 ※領収書で明白な場合は記入不要 青木栄
支出内容 携帯電話料金	

※領収書記載金額の一部を政務活動費で計上する場合（①又は②を記入）

① 按分率を使用する場合	按分の基礎とする金額 14,570 円 按分率 50 %
② 按分率を使用しない場合	充当の考え方 ¥24,570 より、まとめて支払い利用分 ¥10,000 除く

普通預金（兼お借入明細）

年－月－日	摘要	お支払金額(円)	お預り金額(円)	差
[redacted]				
0[illegible]04-18	.電話	*24,570	ソフトバンクモバイル	
[redacted]				

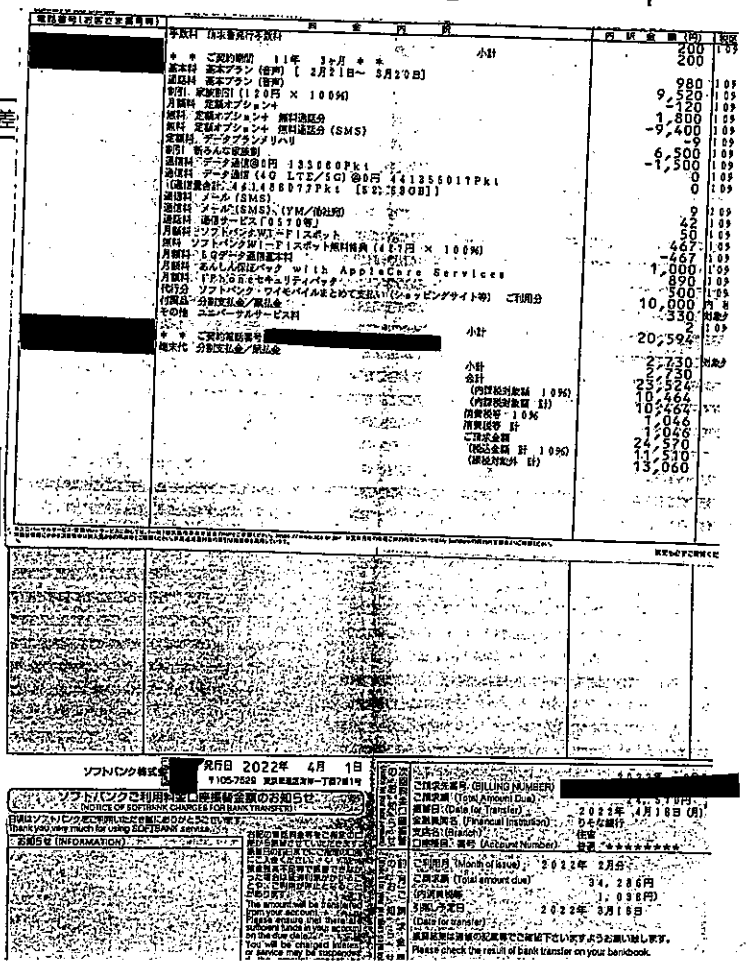

[redacted]

RESONA

[redacted]

リテール口座「くらしの通帳」

普通預金（兼総合口座）

りそな銀行

店番　普通預金口座番号

４５４[redacted]

岸本　栄様

[redacted]

第４号様式（第５条関係）（Ａ４）

整理番号
04803

領収書等貼付用紙

費目 ※該当する費目に✔をつける	支出額 ※政務活動費充当額を記入
□ 調査研究費　□ 研修費　□ 会議費 □ 資料作成費　□ 資料購入費　□ 広報・広聴費 □ 人件費　☑ 事務費　□ 事務所費 □ 要請・陳情活動費	1,953 円
	支出年月日 令和 4 年 4 月 20 日
	使用者 ※領収書で明白な場合は記入不要
支出内容 携帯電話料金 (ipad代)	

※領収書記載金額の一部を政務活動費で計上する場合（①又は②を記入）

① 按分率を使用する場合	按分の基礎とする金額	3907 円
	按分率	50 %
② 按分率を使用しない場合	充当の考え方	

領収書等添付欄

払込受領証
（金融機関兼用）

払込人氏名	岸本　栄　様
ご請求先番号	[redacted]
請求年月	2022年03月
金　額	3,907円
受取人	ソフトバンク株式会社(モバイル)
受領印	収入印紙貼付欄 22.4.20 [redacted]

お客さま控

559-0002
大阪府大阪市住之江区浜口東2丁目10－12

岸本　栄　様

000000-0004222-00001/00001
K-03G3AW13510004222#
[redacted]

発行日　2022 年 4 月 11 日

SoftBank　ソフトバンク株式会[redacted]

〒105-7529 東京都港区海岸一丁目7番1号

ソフトバンクカスタマーサポート
https://u.softbank.jp/22Vxzyl
※オペレーターをご希望の方もこちらから

2022年　3月分	
	3,907円
ご請求金額	2022年 4月26日 (火)

ご請求額の内訳を裏面・または別紙に記載しておりますので、ご確認頂きますようお願いいたします。
口座振替でお申込の場合も、金融機関との手続きと、初回及び第2回目のお支払いにつきましては金融機関窓口・裏面に記載されているお近くのコンビニエンスストアお取口等へお支払いをお願いすることがあります。下の払込取位票で、お支払いをお願いいたします。

ご利用料金をソフトバンクショップ取口でお支払いされる際は、本請求書をお持ちください。お持ちいただけない方お客さまには、お支払いをお願いする場合がございますので、ご了承ください。
[redacted]
日頃はソフトバンクをご利用いただきまして、誠にありがとうございます。お支払期日までに、金融機関窓口・裏面に記載されているお近くのコンビニエンスストアお取口等へ、お支払いをお願いいたします。
Please make payment at financial institutions or convenience stores printed on the back.
なお、お支払い期日を過ぎますと、延滞利息がかかることや、ご利用が停止になること、なりびに料金が請求する権力などに関連する割引が解除になる場合がございますので、必ず期日までにお支払いをお願いいたします。

Summary of your charges
ご利用料金内訳明細書

000000-0004222-00001/00001
K-03G3AW13510004222

ご請求先名：　岸本　栄　様

ご請求先番号：[redacted]
Billing Number

お客さまご契約数　1 件　お客さまのご請求額日は毎月末日になります。

電話番号(お客さま番号等)	料金内訳	内訳金額(円)
[redacted]	＊＊ ご契約明細　6月　3日 ＊＊	
	基本料 (iPad専用) ベーシックデータ定額プラン (for 4GLTE (法人)	5,700
	割引 基本料 アイトPad専用 ベーシックデータ定額プラン (for 4GLTE (法人)	-2,750
	通信料 iPad通信料@0円 5Pkt	0
	通信料 4GLTE iPad通信@0円 8710Pkt	0
	(通信量合計 8715Pkt (0.01GB))	
	月額料 ウェブ使用料	
	月額料 ソフトバンクWi-Fiスポット (i)	300
	割引 月額料 ソフトバンクWi-Fiスポット (i) (467円 × 100%)	467
	月額料 ナサリングオプション	-467
	割引 月額料 ナサリングオプション (500円 × 100%)	500
	月額料 レンタルルタパック (i) (10%)	-500
	その他 ユニバーサルサービス料	330
		2
	合計	3,582
	(内消費税対象額 10%)	3,255
	(内消費税対象額 計)	3,255
	消費税等 10%	325
	消費税等 計	325
	ご請求金額	3,907
	(税込金額 計 10%)	3,907

第４号様式（第５条関係）（Ａ４）

整理番号 04804

領収書等貼付用紙

費目 ※該当する費目に✔をつける

- ☐ 調査研究費
- ☐ 研修費
- ☐ 会議費
- ☐ 資料作成費
- ☐ 資料購入費
- ☐ 広報・広聴費
- ☐ 人件費
- ☑ 事務費
- ☐ 事務所費
- ☐ 要請・陳情活動費

支出額 ※政務活動費充当額を記入

2,941 円

支出年月日

令和 4 年 4 月 20 日

使用者 ※領収書で明白な場合は記入不要

支出内容

事務所 FAX料金

※領収書記載金額の一部を政務活動費で計上する場合（①又は②を記入）

① 按分率を使用する場合	按分の基礎とする金額 按分率
② 按分率を使用しない場合	充当の考え方

領収書等添付欄

電話料金等領収証
(Receipt)

ご請求番号
4036968763248

お客さま氏名
岸本 栄 様

金額
2022年 4月分
¥2,941

うち、消費税相当額
267円

西日本電信電話株式会社
関西支店
お客さまからの
料金お問合せ先（無料）
0120-747488

収入印紙貼付欄
領収日付印
'22.4.20
338331
(お客さま)

NTT西日本 | 西日本電信電話株式会社 関西支店

お問合せ 0120-747488
郵便番号 812-0012
福岡市博多区 博多駅中央街
博多郵便局 私書箱112号

社用 10100121001 19044 18113 00*
NTT西日本料金請求書
(NTTWEST-Bill)

559-0002
大阪市住之江区浜口東2丁目10-12

岸本 栄 様

2022年 4月 17日発行

日ごろ、NTT西日本をご利用いただきましてありがとうございます。
裏面のお支払場所にこの請求書をご持参のうえ、お支払いください。
ご利用料金の内訳については、裏面をご覧ください。
※お支払期限後に支払われた場合は、年14.5%(1日当たり約0.04%)の延滞利息をお支払いいただく場合もあります。

※電話番号をお間かめのうえ、お間違えのないようお願いいたします。
料金お問合せ先 (無料) 0120-747488
電話のご注文・お問合せは月曜なしの(116)へ(無料) 携帯電話・PHSからは 0800-2000116へ(有料)
電話の故障は月曜なしの(113)へ(無料) 携帯電話・PHSからは 0120-444113へ(有料)
フレッツサービス・ひかり電話に関するご注文・お問合せは 0120-116116へ(無料)
フレッツサービス・ひかり電話に関する故障は 0120-248995へ(有料)

お客さま番号	ご請求年月	ご請求額 (Charge)	お支払期限 (Due Date)
(06)6674-1208 ご請求番号 4036968763248	2022年 4月分	2,941 円	2022年 5月 2日

ご請求の内訳	金額 (円)	お知らせ
NTT西日本ご利用分	2,818	
NTTコミュニケーションズご利用分	123	
(合計)	2,941	詳細については、「ご利用料金内訳書」をご覧ください。

社用コード 18113

ご利用料金内訳書 お客さま番号 (06)6674-1208 1 ページ

料金内訳名	金額 (円)	税区分	ご利用期間等のお知らせ
【NTT西日本ご利用分】			
回線使用料（基本料）（事務用）	2,500	合算	3月 1日～ 3月31日
屋内配線使用料	60	合算	3月 1日～ 3月31日
ユニバーサルサービス料金	2	合算	上記等分のご請求となります。
消費税相当額	256		
(内訳) 消費税相当額（合算分）	(256)		合算表示の料金を合計した2,563円に10%を乗じて算出しています。
(小 計)	2,818		
【NTTコミュニケーションズご利用分】			
ダイヤル通話料	112	合算	3月 1日～ 3月31日
消費税相当額	11		
(内訳) 消費税相当額（合算分）	(11)		合算表示の料金を合計した112円に10%を乗じて算出しています。
(小 計)	123		
(合 計)	2,941		

第４号様式（第５条関係）（Ａ４）

整理番号
04805

領収書等貼付用紙

費目 ※該当する費目に✔をつける

- ☐ 調査研究費
- ☐ 研修費
- ☐ 会議費
- ☐ 資料作成費
- ☐ 資料購入費
- ☐ 広報・広聴費
- ☐ 人件費
- ☑ 事務費
- ☐ 事務所費
- ☐ 要請・陳情活動費

支出額 ※政務活動費充当額を記入

6,318 円

支出年月日

令和 4 年 4 月 20 日

使用者 ※領収書で明白な場合は記入不要

支出内容

事務所 固定電話料金

※領収書記載金額の一部を政務活動費で計上する場合（①又は②を記入）

① 按分率を使用する場合	按分の基礎とする金額 ＿＿＿＿ 円 按分率 ＿＿＿＿ %
② 按分率を使用しない場合	充当の考え方

領収書等添付欄

電話料金等払込受領証
西日本ご利用分

ご請求先氏名
岸本栄市政相談事務所 様

お客様番号
[redacted]

2022年 4月ご請求分

金額(円)
¥6,318-

受取人
NTTファイナンス株式[redacted]

お問合せ先 (無料)
0800-3335550

領収日附印
'22.4.20
[redacted]
338331

収入印紙貼付欄

ATMまたはゆうちょ銀行・郵便局でお支払いの場合は、左側2枚をお出しください。上記以外でお支払いの場合は切り取らないでください。

(金融機関・CVS用)→お客様

請求書（西日本ご利用分）
559-0002
大阪市住之江区浜口東2丁目10-12

岸本栄市政相談事務所 様

02204210104522208 3 13360

NTTファイナンス
NTTファイナンス株式会社 [redacted]
〒108-0075 東京都港区港南1-2-7
発行年月日 2022年 4月17日発行
発行会社 NTTファイナンス株式会社
料金センター
お問合せ先 0800-3335550
郵便番号 〒536 大阪市城東区森之宮1-6
〒0026 -111 NLC森の宮ビル6F
払込コード M20031111003 13360 13310 00 01 000000 10 2204030

日頃、NTTファイナンスをご利用いただきまして誠にありがとうございます。
下記の料金を請求させていただきますので、内容を十分ご確認のうえ、お支払い期限までに最寄記載の場所でお支払いをお願いします。

お客様電話番号等 (BILLING NUMBER) お客様番号 (CUSTOMER NUMBER)	請求年月 (MONTH OF ISSUE)	ご請求金額 (TOTAL AMOUNT)	お支払期限 (DUE DATE)
06-6673-5530 [redacted]	2022年 4月ご請求分	6,318円	2022年 5月 2日

お客様電話番号等 BILLING NUMBER	06-6673-5530	請求年月 MONTH OF ISSUE	2022年 4月ご請求分

ご請求内訳 [redacted]

内訳項目 金額(円) CHARGE BREAKDOWN BY CATEGORY	内訳金額(円) AMOUNT (YEN)	請求内訳等詳細 DETAILS OF CHARGE BREAKDOWN		税区分 TAX
◆06-6673-5530 ○NTT西日本ご利用分				
6,318	5,400	フレッツ 光ネクスト F 単利用料	3月 1日～ 3月31日	合 算
	-1,690	もっともっと割_1、2年目どーんと割	2023年04月～2023年06月以外の月分は割引金がかかります	合 算
	1,020	ひかり電話A（エース）定額料1	3月 1日～ 3月31日	合 算
	480	ひかり電話A（エース）定額料2	3月 1日～ 3月31日 ひかり電話A定額料に含まれ、通話料から減算します。	合 算
	100	ひかり電話対応機器使用料	3月 1日～ 3月31日	合 算
	136	ひかり電話（通話料）	3月 1日～ 3月31日 翌月への繰越額は480円です。	合 算
	-136	ひかり電話A（エース）定額料分通話	3月 1日～ 3月31日 ひかり電話A定額料に含まれ、通話料から減算します。	合 算
	432	ひかり電話（携帯電話等への通話料）	3月 1日～ 3月31日	合 算
	2	ユニバーサルサービス料金	3月 1日～ 3月31日 1銭未満のご請求となります。	合 算
	574	消費税等相当額（合計）	合算表示の料金合計×10%	
◇合計				
6,318	6,318	合計		

第４号様式（第５条関係）（Ａ４）

整理番号 04806

領収書等貼付用紙

費目 ※該当する費目に✔をつける	支出額 ※政務活動費充当額を記入
□ 調査研究費 □ 研修費 □ 会議費	2,115 円
□ 資料作成費 □ 資料購入費 □ 広報・広聴費	支出年月日
□ 人件費 ☑ 事務費 □ 事務所費	令和 4 年 4 月 25 日
□ 要請・陳情活動費	使用者 ※領収書で明白な場合は記入不要
	岸本 栄

支出内容

事務所 事務用品代

※領収書記載金額の一部を政務活動費で計上する場合（①又は②を記入）

① 按分率を使用する場合	按分の基礎とする金額 ＿＿＿＿ 円 按分率 ＿＿＿＿ %
② 按分率を使用しない場合	充当の考え方

アンエイ梅田店
TEL：06-6940-4728
〒530-0047 大阪市北区西天満4-9-12
お買上ありがとうございます。
納品書兼領収書

様

01 アンエイ梅田店[redacted]
2022/04/25 13:57
249313
1名様

2X @960
2 ﾗﾍﾞﾙｼｰﾙ 兼用 ﾊｲｸﾞﾚｰﾄﾞ 1
¥1,920
#4906186753128
1 ﾚｼﾞ袋 50 ¥3
#9099993000501

3 点
外税課税対象額 ¥1,923
外税 10% ¥192
合計 ¥2,115
現金 ¥2,115
注） ※は軽減税率(8%) 適用
http://www.anei.co.jp
返品、交換及び返金はできない場合があります。ご了承ください。

第４号様式（第[illegible]条関係）（Ａ４）

整理番号
04807

領収書等貼付用紙

費目 ※該当する費目に✔をつける	支出額 ※政務活動費充当額を記入
□ 調査研究費　□ 研修費　□ 会議費 □ 資料作成費　□ 資料購入費　□ 広報・広聴費 □ 人件費　□ 事務費　☑ 事務所費 □ 要請・陳情活動費	2,450 円
	支出年月日 令和 4 年 4 月 26 日
	使用者 ※領収書で明白な場合は記入不要
支出内容 NHK放送受信料	

※領収書記載金額の一部を政務活動費で計上する場合（①又は②を記入）

① 按分率を使用する場合	按分の基礎とする金額 ＿＿＿＿ 円 按分率 ＿＿＿＿ %
② 按分率を使用しない場合	充当の考え方

普通預金（兼お借入明細）

2

年－月－日	摘要	お支払金額(円)	お預り金額(円)	差引残高（「－」の表示がある場合は、お借入残高を表わします。）(円)
[redacted]				
04-04-26	.NHK	*2,450	NHK	[redacted]
[redacted]				

[redacted]

RESONA

[redacted]

リテール口座「くらしの通帳」

普通預金（兼総合口座）

りそな銀行

店番　普通預金口座番号

４５４[redacted]

岸本　栄様

[redacted]

第４号様式（第5[illegible]関係）（Ａ４）

整理番号
04808

領収書等貼付用紙

費目 ※該当する費目に✔をつける	支出額 ※政務活動費充当額を記入
☐ 調査研究費　☐ 研修費　☐ 会議費 ☐ 資料作成費　☐ 資料購入費　☐ 広報・広聴費 ☐ 人件費　☑ 事務費　☐ 事務所費 ☐ 要請・陳情活動費	3380 円
	支出年月日 令和 4 年 4 月 27 日
	使用者 ※領収書で明白な場合は記入不要
支出内容 事務所飲料水・メンテナンス料	

※領収書記載金額の一部を政務活動費で計上する場合（①又は②を記入）

① 按分率を使用する場合	按分の基礎とする金額 ＿＿＿＿ 円 按分率 ＿＿＿＿ %
② 按分率を使用しない場合	充当の考え方

領収書等添付欄

領収書　様
納品日：2022/04/27
お客様コード：[redacted]
岸本崇市議相談事務所 様

前要金残高
¥0
伝票明細
クリクラボトル※ @1,352 × 2 = 2,704
税率 8%
消費税額 216
税込金額 2,920
回収数 2
あんしんパック-Mプ料:4月 - @419 × 1 = 419
税率 10%
消費税額 41
税込金額 460
回収数 0
クリクラサーバーYONL4 - @0 × 0 = 0
税率 10%
消費税額 0
税込金額 0
回収数 0
御支払合計金額 ¥3,380
8%対象合計 ¥2,920
10%対象合計 ¥460
消費税額(8%) ¥216
消費税額(10%) ¥41
決済方法 現金
前要金支払後
¥0
ポイント残高 [redacted]
当月失効ポイント [redacted]
翌月失効ポイント [redacted]
お客様担当者 [redacted]
担当者直通電話番号 [redacted]
納品伝票番号：2726688
販売店：株式会社ナック
クリクラ 住之江営業所
0120-365-966

第４号様式（第５　関係）（Ａ４）

整理番号
05801

領収書等貼付用紙

費目 ※該当する費目に✔をつける	支出額 ※政務活動費充当額を記入
	30,780 円
☐ 調査研究費　☐ 研修費　☐ 会議費 ☐ 資料作成費　☐ 資料購入費　☐ 広報・広聴費 ☐ 人件費　☑ 事務費　☐ 事務所費 ☐ 要請・陳情活動費	支出年月日 令和 4 年 5 月 6 日
	使用者 ※領収書で明白な場合は記入不要
支出内容 事務所複合機リース料	

※領収書記載金額の一部を政務活動費で計上する場合（①又は②を記入）

① 按分率を使用する場合	按分の基礎とする金額 ＿＿＿＿＿＿ 円 按分率 ＿＿＿＿＿＿ %
② 按分率を使用しない場合	充当の考え方

領収書等添付欄

普通預金（兼お借入明細）

2

年－月－日	摘要	お支払金額(円)	お預り金額(円)	差引残高（「－」の表示がある場合は、お借入残高を表わします。）
1	[redacted]			
2				
3				
4				
5 04-05-06	.振替	*30,780	ｼﾔｰﾌﾟﾌｧｲﾅﾝｽ	
6				
7				
8				
9				
10				
11				
12				

第４号様式（第５条関係）（Ａ４）

整理番号
05802

領収書等貼付用紙

費目 ※該当する費目に✔をつける	支出額 ※政務活動費充当額を記入
☐ 調査研究費　☐ 研修費　☐ 会議費 ☐ 資料作成費　☐ 資料購入費　☐ 広報・広聴費 ☐ 人件費　☑ 事務費　☐ 事務所費 ☐ 要請・陳情活動費	4,677 円
	支出年月日 令和 4 年 5 月 13 日
	使用者 ※領収書で明白な場合は記入不要
支出内容 事務所、事務用品、茶菓子代（来客用）	

※領収書記載金額の一部を政務活動費で計上する場合（①又は②を記入）

① 按分率を使用する場合	按分の基礎とする金額 ＿＿＿＿ 円 按分率 ＿＿＿＿ %
② 按分率を使用しない場合	充当の考え方

領収書等添付欄

払込受領書
（コンビニエンスストア等お支払用）

ゆうちょ銀行・郵便局でお支払いの場合は側の2枚だけをお出しください。

払込人氏名
岸本栄市政相談事務所

お問い合わせ番号
[redacted]

金額 ¥4677
内消費税等（ 359）

受取人
SMBCファイナンスサービス㈱
アスクル担当販売店
株式会社イデックスビジネスサービス

受領印
コンビニエンスストア等収納用

受入印紙貼付欄
22.5.13
[redacted]

金額を訂正された場合は、コンビニエンスストア等でのお支払いはできません。
（お客様控）

559-0002
大阪府大阪市住之江区
浜口東２－１０－１２

岸本栄市政相談事務所　様

C2 519726 00002/00002[redacted]

00798670 C15-U1

TEL: 06-6673-5530　FAX: 06-6674-1208

お買い上げいただきましてありがとうございます。
記帳の通り、ご請求申し上げます。

お支払い日 ▶ 2022 年 05 月 16 日
お支払い方法 ▶ 郵便／コンビニ支払

ASKUL

お問い合わせ番号 [redacted]

アスクル担当販売店
株式会社イデックスビジネスサービス
新出光アスクル大阪オフィス２
大阪府枚田市
金岡町１８－３４－８Ｆ
本社：福岡市博多区店屋町６－１８－２Ｆ
030057 079

TEL: 0120-345-939　担当：アスクル担当者
*お支払いに関するお問い合わせは担当販売店までお願い申し上げます。

今当月ご請求額 4,677円
うち消費税等（ 359円）

対象期間	2022/04/01 ～ 2022/04/30
当月お買い上げ金額	4,677円
当月返品金額	
当月値引金額	0円
	0円

税率別のお買い上げ金額は裏面に表示しています。

お支払いには、別紙の払込取扱票をご利用ください。

月日 / 伝票番号 / 取引区分 お申込番号 / 商品名	数量	単価(円)(税込)	金額(円)(税込)	備考	税率/グループ
04/14 94263904					
194-7575 トイレットペーパー オリジナルトイレットロール リサイクル1	1	360	360		10.0 *
819-5543 ネスレ日本 ネスカフェエクセラ ボトルコーヒー無糖 900ml	1	1,529	1,529		軽 8.0 *
591-970 シンコハンガー ジャケットハンガー バー付ブラック 1セット	1	484	484		10.0
103-625 コカ・コーラ からだ茶茶 2L 1箱（6本入）	1	1,260	1,260		軽 8.0
		小 計	3,633	岸本 栄様ご発注分	
04/14 94264776					
233-5057 コカ・コーラ 綾茶 茶葉のあまみ 2.0L 1箱（8本入）	1	1,044	1,044		軽 8.0
		小 計	1,044	岸本 栄様ご発注分	

第４号様式（第５ 関係）（Ａ４）

整理番号
05803

領収書等貼付用紙

費目 ※該当する費目に✔をつける	支出額 ※政務活動費充当額を記入
☐ 調査研究費　☐ 研修費　☐ 会議費 ☐ 資料作成費　☐ 資料購入費　☐ 広報・広聴費 ☐ 人件費　☑ 事務費　☐ 事務所費 ☐ 要請・陳情活動費	7,249 円
	支出年月日 令和 4 年 5 月 16 日
	使用者 ※領収書で明白な場合は記入不要
支出内容 携帯電話料金	

※領収書記載金額の一部を政務活動費で計上する場合（①又は②を記入）

① 按分率を使用する場合	按分の基礎とする金額 14498 円 按分率 50 %
② 按分率を使用しない場合	充当の考え方 ¥39,498からまとめて支払い利用分¥25,000除く＝¥14498－

領収書等添付欄

普通預金（兼お借入明細）

年－月－日	摘要	お支払金額(円)	お預り金額(円)
[redacted]			
04-05-16	電話	*39,498	ソフトバンクモバイル
[redacted]			

ご利用料金内訳明細書

料金内訳	内税金額(円)
[redacted]	
手数料 [redacted]	200
小計	200
＊＊ご契約期間 11年 4ヶ月＊＊	
基本料 基本プラン（音声）（3月21日～4月20日）	980
基本料 基本プラン（音声）	6,500
割引 家族割引（120円 × 100%）	-120
月額料 定額オプション＋	1,800
無料 定額オプション＋ 無料通話分	-6,380
無料 定額オプション＋ 無料通話分（SMS）	-3
定額料 データプランメリハリ	6,500
割引 新みんな家族割	-1,500
通信料 データ通信@0円 5144KPkt	0
通信料 データ通信（4G LTE/5G）@0円 4308470KPkt	0
通信料 [illegible]	0
通信料 メール（SMS）	3
通信料 ワンこと（SMS）（YM/他社宛）	27
月額料 ソフトバンクWi-Fiスポット	467
無料 ソフトバンクWi-Fiスポット無料特典（467円 × 100%）	-467
月額料 6.0データ通信基本料	1,000
月額料 おくしん保証パック with AppleCare Services	890
月額料 iPhoneセキュリティパック	500
代行会社：ソフトバンク／ワイモバイルまとめて支払い（ショッピングサイト等） ご利用分	25,000
付属品 分割支払金／割払金	330
手数料 ユニバーサルサービス料	22
小計	35,529
[redacted]	
前月分 分割支払金／割払金	-2,730
小計	32,799
合計	38,459
（内税対象額 10%）	10,399
（内税対象額 計）	10,399
消費税等 10%	1,039
消費税等 計	1,039
ご請求金額	39,498
（税込金額 計 10%）	11,438
（非課税金額 計）	28,060

ソフトバンク株式会社 発行日 2022年 5月 1日 〒105-7529 東京都港区浜松町2丁目7番1号

ソフトバンクご利用料金口座振替金額のお知らせ

ご請求先番号（BILLING NUMBER） [redacted]

ご請求額（Total Amount Due）

振替日（Date for transfer）

金融機関名（Financial Institution）

支店名（Branch）

口座種別・番号（Account Number）

ご利用月（Month of use）

ご請求額（Total amount due）

（内消費税等）

引落し予定日（Date for transfer）

Please check the result of bank transfer on your bankbook.

第４号様式（第５条関係）（Ａ４）

整理番号
05804

領収書等貼付用紙

費目 ※該当する費目に✔をつける	支出額 ※政務活動費充当額を記入
☐ 調査研究費　☐ 研修費　☐ 会議費 ☐ 資料作成費　☐ 資料購入費　☐ 広報・広聴費 ☐ 人件費　☑ 事務費　☐ 事務所費 ☐ 要請・陳情活動費	1,954 円 **支出年月日** 令和4年5月26日 **使用者** ※領収書で明白な場合は記入不要
支出内容 携帯電話料金 (ipad代)	

※領収書記載金額の一部を政務活動費で計上する場合（①又は②を記入）

① 按分率を使用する場合	按分の基礎とする金額	3,908 円
	按分率	50 %
② 按分率を使用しない場合	充当の考え方	

領収書等添付欄

払込受領証
（金融機関兼用）

払込人氏名
岸本　栄　様

ご請求先番号
[redacted]

請求年月
2022年04月

金　額
3,908円

受取人
ソフトバンク株式会社(モバイル)

受領印

収入印紙貼付欄
22.5.26
[redacted]

お客さま控

559-0002
大阪府大阪市住之江区浜口東2丁目10-12

発行日　2022 年 5 月 11 日

岸本　栄　様

SoftBank　ソフトバンク株式会社

000000-0001816-00001/00001
K-0463AW13510001816#
[redacted]

〒105-7529 東京都港区浜松町一丁目7番1号
お問合せ先
ソフトバンクカスタマーサポート
https://u.softbank.jp/22Vvzyl
※オペレーターをご利用されたいこちらから

ご請求年月	2022年　4月分
ご請求額	3,908円
お支払期日	2022年 5月26日 (木)

ご請求額の内訳を裏面・または別紙に記載しておりますので、ご確認頂きますようお願いいたします。
口座振替でお申込の場合も、金融機関との手続き上、初回及び第2回目のお支払いにつきましては金融機関窓口・裏面に記載されているお近くのコンビニエンスストア各窓口等へご支払いをお願いすることがあります。下の払込取扱票で、お支払いをお願いいたします。

ご利用料金をソフトバンクショップ窓口でお支払いされる方は、本請求書をお持ちください。お持ちいただけないお客様には、お支払いをお願いする場合がございますので、ご了承ください。

ご請求先番号
[redacted]

日頃はソフトバンクをご利用いただきまして、誠にありがとうございます。お支払期日までに、金融機関窓口・裏面に記載されているお近くのコンビニエンスストア各窓口等へ、お支払いをお願いいたします。
Please make payment at financial institutions or convenience stores printed on the back.
なお、お支払い期日を過ぎますと、延滞利息がかかることや、ご利用が停止になること、また以前支払が遅延する場合などに減額する割引が無効になる場合がございますので、必ず期日までにお支払いをお願いいたします。

Summary of your charges
ご利用料金内訳明細書

000000-0001816-00001/00001
K-0463AW13510001816

ご請求先名：　岸本　栄　様

ご請求先番号：[redacted]
Billing Number

お客さまご契約数　1 件　お客さまのご請求締日は毎月末日になります。

電話番号(お客さま番号等)	料金内訳	内訳金額(円)
[redacted]	＊＊ ご契約期間 6年 4ヶ月 ＊＊	
	基本料 (iPad専用) ベーシックデータ定額プラン (for 4GLTE (法人)	5,700
	割引 基本料ご契約期間割引 ベーシックデータ定額プラン (for 4GLTE (法人)	-2,750
	通信料 4GLTE (iPad通信料)OPt 6160Pkt	0
	通信料 4GLTE (iPad通信料)OPt 236228Pkt	0
	(通信料合計 242388Pkt (0.03GB))	
	月額料 ウェブ閲覧料	300
	月額料 ソフトバンクWi-Fiスポット (1)	467
	割引 月額料 ソフトバンクWi-Fiスポット (1) (467円 × 100%)	-467
	月額料 ナサリングオプション	500
	割引 月額料 ナサリングオプション (500円 × 100%)	-500
	月額料 レンタル料サポパック (1) (10%)	330
	その他 ユニバーサルサービス料	2
	その他 加入リレーサービス料	1
	合計	3,583
	(内税税対象額 10%)	3,253
	(内税税対象額 計)	3,253
	消費税等 10%	325
	消費税等 計	325
	ご請求金額	3,908
	(税込金額 計 10%)	3,908

第４号様式（第５[illegible]係）（Ａ４）

整理番号
05805

領収書等貼付用紙

費目 ※該当する費目に✔をつける	支出額 ※政務活動費充当額を記入
☐ 調査研究費　☐ 研修費　☐ 会議費 ☐ 資料作成費　☐ 資料購入費　☐ 広報・広聴費 ☐ 人件費　☑ 事務費　☐ 事務所費 ☐ 要請・陳情活動費	2,910 円
	支出年月日 令和 4 年 5 月 26 日
	使用者 ※領収書で明白な場合は記入不要
支出内容 事務所のFAX料金	

※領収書記載金額の一部を政務活動費で計上する場合（①又は②を記入）

① 按分率を使用する場合	按分の基礎とする金額 ＿＿＿＿ 円 按分率 ＿＿＿＿ %
② 按分率を使用しない場合	充当の考え方

領収書等添付欄

電話料金等領収証
(Receipt)

ご請求番号
5066568965463

お客さま氏名
岸本 栄 様

金額
2022年 5月分
¥2,910
うち、消費税相当額
264円

西日本電信電話株式会社
関西支店
お客さまからの
料金お問合せ先（無料）
0120-747488

収入印紙貼付欄
22.5.26
[redacted]
領収日付印
（お客さま）

NTT西日本 西日本電信電話株式会社 関西支店
TEL 0120-747488
郵付先：〒812-0012
福岡市博多区 博多駅中央街
博多郵便局 私書箱112号
社用コード 101001311001 17735 16773 00*
NTT西日本料金請求書
(NTTWEST-Bill)

559-0002
大阪市住之江区浜口東2丁目10-12
岸本 栄 様

2022年 5月16日発行

日ごろ、NTT西日本をご利用いただきましてありがとうございます。
貴社のお支払場所にこの請求書をご持参のうえ、お支払いください。
ご利用料金の内訳については、裏面をご覧ください。
※お支払期限後に支払われた場合は、年14.5%(1日当たり約0.04%)の延滞利息をお支払いいただく場合もあります。

お客さま番号	ご請求年月	ご請求額(Charge)	お支払期限(Due Date)
(06)6674-1208 ご請求番号 5066568965463	2022年 5月分	2,910 円	2022年 5月31日

ご請求の内訳	金額(円)	お知らせ
NTT西日本ご利用分 NTTコミュニケーションズご利用分 (合計)	[illegible]	[illegible]

社用コード 16773

ご利用料金内訳書 お客さま番号 (06)6674-1208

料金内訳名	金額(円)	税区分	ご利用期間等のお知らせ
[NTT西日本ご利用分] [illegible]	[illegible]	合算	4月 1日～ 4月30日
[illegible]	60	合算	4月 1日～ 4月30日
[illegible]	[illegible]	合算	4月 1日～ 4月30日
[illegible]	[illegible]		[illegible]
[illegible]	257	合算	[illegible]
[illegible]	[illegible]		[illegible]
(小計)	2,828		
[NTTコミュニケーションズご利用分] [illegible]	75	合算	4月1日～ 4月30日
[illegible]	7		
(小計)	82		
(合計)	2,910		

1 ページ

第４号様式（第５条関係）（Ａ４）

整理番号
05806

領収書等貼付用紙

費目 ※該当する費目に✔をつける	支出額 ※政務活動費充当額を記入
	6,741 円
☐ 調査研究費　☐ 研修費　☐ 会議費	支出年月日
☐ 資料作成費　☐ 資料購入費　☐ 広報・広聴費	令和4年5月26日
☐ 人件費　☑ 事務費　☐ 事務所費	使用者 ※領収書で明白な場合は記入不要
☐ 要請・陳情活動費	
支出内容	
事務所 固定電話料金	

※領収書記載金額の一部を政務活動費で計上する場合（①又は②を記入）

① 按分率を使用する場合	按分の基礎とする金額 ＿＿＿＿ 円 按分率 ＿＿＿＿ %
② 按分率を使用しない場合	充当の考え方

領収書等添付欄

電話料金等払込受領証
西日本ご利用分

ご請求先氏名
岸本栄市政相談事務所　様

お客様番号
[redacted]

2022年　5月ご請求分

金額(円)
¥6,741-

受取人
NTTファイナンス株式会社

お問合せ先（無料）
0800-3335550

領収印
'22.5.26
[redacted]

収入印紙貼付欄

ATMまたはゆうちょ銀行・郵便局でお支払いの場合は、左側2枚をお出しください。上記以外でお支払いの場合は切り取らないでください。

（金融機関・CVS用）→お客様

559-0002
大阪市住之江区浜口東2丁目10-12
郵便区内特別

岸本栄市政相談事務所　様

02205210104148 4306　21978

NTTファイナンス
NTTファイナンス株式会社
〒106-0075 東京都港区麻布1-2-7

発行年月日 2022年 5月18日発行
発行会社 NTTファイナンス株式会社
料金センター
お問合せ先 0800-3335550（無料）
〒536-0025 大阪市城東区森之宮1-6 -111 NLC森の宮ビル6F
社内コード M20021111002 21978 21811 00 01 000000 1 0　22050301

日頃、NTTファイナンスをご利用いただきまして誠にありがとうございます。
下記の料金を請求させていただきますので、内容を十分ご確認のうえ、お支払い期限までに裏面記載の場所でお支払いをお願いします。

お客様電話番号等 (BILLING NUMBER) お客様番号 (CUSTOMER NUMBER)	請求年月 (MONTH OF ISSUE)	ご請求金額 (TOTAL AMOUNT)	お支払期限 (DUE DATE)
06-6673-5530 [redacted]	2022年 5月ご請求分	6,741円	2022年5月31日(火)

お客様電話番号等 BILLING NUMBER	06-6673-5530	請求年月 MONTH OF ISSUE	2022年 5月ご請求分

ご請求内訳（お客様番号 [redacted]）

内訳項目 金額(円) CHARGE BREAKDOWN BY CATEGORIES	内訳金額(円) AMOUNT (YEN)	請求内訳等詳細 DETAILS OF CHARGE BREAKDOWN（太字部は、各サービス提供事業者が発行したものです。）	税区分 TAX
◆06-6673-5530			
◇NTT西日本ご利用分 6,741	5,400	フレッツ 光ネクスト F 基本料金 4月1日～4月30日	合算
	1,690	もっとつなごう！ 2年自動更新プラン 2022年4月1日～2023年06月以降の解約は解約金がかかります	合算
	1,020	ひかり電話A（エース）定額料1 4月1日～4月30日	合算
	480	ひかり電話A（エース）定額料2 4月1日～4月30日	合算
[redacted]			
	100	ひかり電話対応機器配送料 4月1日～4月30日	合算
	376	ひかり電話（通話料） 4月1日～4月30日 発月への解約は480円かかります。	合算
	-376	ひかり電話A（エース）定額料分割割 4月1日～4月30日 ひかり電話A（エース）定額料分割割は、解約金480円を分割して請求しております。	合算
	816	ひかり電話（携帯電話等への通話料） 4月1日～4月30日	合算
	3	ユニバーサルサービス料金 4月1日～4月30日 1番号分	合算
	612	消費税等相当額（合計） 合算表示の料金合計×10%	
◇合計			
6,741	6,741	合計	

第４号様式（第５条関係）（Ａ４）

整理番号 06801

領収書等貼付用紙

費目 ※該当する費目に✔をつける	支出額 ※政務活動費充当額を記入
	30,780 円
☐ 調査研究費　☐ 研修費　☐ 会議費	支出年月日
☐ 資料作成費　☐ 資料購入費　☐ 広報・広聴費	令和 4 年 6 月 3 日
☑ 人件費　☑ 事務費　☐ 事務所費	使用者 ※領収書で明白な場合は記入不要
☐ 要請・陳情活動費	
支出内容	
事務所複合機リース料	

※領収書記載金額の一部を政務活動費で計上する場合（①又は②を記入）

① 按分率を使用する場合	按分の基礎とする金額 ＿＿＿＿ 円 按分率 ＿＿＿＿ %
② 按分率を使用しない場合	充当の考え方

領収書等添付欄

普通預金（兼お借入明細）

2

年－月－日	摘要	お支払金額(円)	お預り金額(円)	差引残高（「－」の表示がある場合は、お借入残高を表わします。）(円)
[redacted]				
04-06-03	振替	*30,780	シャープ ファイナンス	
[redacted]				

第４号様式（第５条関係）（Ａ４）

整理番号
06802

領収書等貼付用紙

費目 ※該当する費目に✔をつける	支出額 ※政務活動費充当額を記入
	4627 円
☐ 調査研究費　☐ 研修費　☐ 会議費	支出年月日
☐ 資料作成費　☐ 資料購入費　☐ 広報・広聴費	令和 4 年 6 月 14 日
☐ 人件費　☑ 事務費　☐ 事務所費	使用者 ※領収書で明白な場合は記入不要
☐ 要請・陳情活動費	

支出内容

事務所　事務用品　茶菓子代（来客用）

※領収書記載金額の一部を政務活動費で計上する場合（①又は②を記入）

① 按分率を使用する場合	按分の基礎とする金額 ＿＿＿＿ 円 按分率 ＿＿＿＿ %
② 按分率を使用しない場合	充当の考え方

領収書等添付欄

払込受領書
（コンビニエンスストア等お支払用）
ゆうちょ銀行・郵便局でお支払いの場合左欄の2枚だけをお出しください。
払込人氏名
岸本栄市政相談事務所
お問い合わせ番号 [redacted]
金額 ¥4627
内消費税等（ 376）
受取人
SMBCファイナンスサービス㈱
アスクル担当販売店
株式会社イデックスビジネスサービス
受領日 22.6.14
コンビニエンスストア等収納用
495645
収入印紙貼付欄
受領日附印 22.6.
金額を訂正された場合は、コンビニエンスストア等でのお支払いはできません。
（お客様控）

559-0002
大阪府大阪市住之江区
浜口東２－１０－１２
岸本栄市政相談事務所 様
C2 519912 00002/00002 [redacted] A
00796552 C15-U1
TEL: 06-6673-5530　FAX: 06-6674-1208
お買い上げいただきましてありがとうございます。
配帳の通り、ご請求申し上げます。
お支払い日 ▶ 2022年 08 月 15 日
お支払い方法 ▶ 郵便／コンビニ支払

ASKUL
お問い合わせ番号 [redacted]
アスクル担当販売店
株式会社イデックスビジネスサービス
新出光アスクル大阪オフィス２
大阪府枚田市
豊崎町１０－３４－８F
本社：福岡市博多区冨高町６－１８－２F
030057 079
TEL: 0120-345-939　担当：アスクル直営
お支払いに関するお問い合わせは担当販売店までお願い申し上げます。
今回請求額 4,627円
うち消費税等（ 376円）
ご請求明細 2022/05/01 ～ 2022/05/31
今月お買い上げ金額 4,627円
0円
0円
税率別のお買い上げ金額等は裏面に表示しています。

お支払いには、別紙の払込取扱票をご利用ください。

月日／伝票番号／取引区分 お申込番号／商品名	数量	単価(円)(税込)	金額(円)(税込)	備考	税率/グループ
05/19 00687021					
508-740 伊那茶 特選ミネラルむぎ茶 2.0L 1箱（6本入）	1	1,056	1,056		軽 8.0
342-858 キレイキレイ薬用泡ハンドソープ 詰替用2L シトラスフルーツ	1	1,624	1,624		10.0
819-5543 ネスレ日本 ネスカフェ エクセラ ボトルコーヒー無糖 900ml	1	1,529	1,529		軽 8.0 *
141-706 ブローリングワイパーシート（ウェットタイプ） 1パック（50	1	418	418		10.0
		小 計	4,627	岸本 栄様ご発注分	

559-0002 00796552 C15-U1

第４号様式（第５条　系）（Ａ４）

整理番号
06803

領収書等貼付用紙

費目 ※該当する費目に✔をつける	支出額 ※政務活動費充当額を記入
	65,467 円
☐ 調査研究費　☐ 研修費　☐ 会議費	支出年月日
☐ 資料作成費　☐ 資料購入費　☐ 広報・広聴費	令和 4 年 6 月 14 日
☐ 人件費　☑ 事務費　☐ 事務所費	使用者 ※領収書で明白な場合は記入不要
☐ 要請・陳情活動費	岸本栄

支出内容

事務所複合機トナー代　振込手数料

※領収書記載金額の一部を政務活動費で計上する場合（①又は②を記入）

① 按分率を使用する場合	按分の基礎とする金額 ＿＿＿＿ 円 按分率 ＿＿＿＿ %
② 按分率を使用しない場合	充当の考え方 トナー代 65357 ＋ 振込手数料 110 ＝ 65,467 −

領収書等添付欄

[illegible]市政相談事務所　御中　ご請求書　CD 0666735530　22 年 05 月 20 日

心の通コミュニケーション(株) ヤチヨコアシステム[redacted]会社
大阪市北区天満３－７－４
本社
TEL 06-6[illegible]

前回ご請求額	ご入金額	その他ご入金額	差引繰越額	今回お買上額	消費税等	今回ご請求額
0	0	0	0	59,415	5,942	65,357

年月日	伝票No	区分	品番	品名	数量	単価
				岸本栄市政相談事務所 様分		
22.05.02	0051711968	売上	TN324K	Kトナー	1	59,415.00
				合計御買上額		
				合計消費税等		
				税込御買上額		

本請求書は、22 年 05 月 20 日現在のご入金状況に基づいて作成させていただいて

お振込は右記銀行にお願いします。
御入金の行き違いの節は御了承下さい。

三井住友銀行	堂島支店	普通預金
三菱ＵＦＪ銀行	天神橋支店	普通預金

キャッシュサービスご利用明細
毎度ありがとうございます。
お取引内容をお確かめのうえ、お持ち帰りください。
関西みらい銀行

取引銀行	取引店	口座番号
0010	0454	[redacted]
取扱店	お取引日	時刻
11651	04-06-14	09:54
お取引内容	お取引金額(円)	手数料
振込	¥65,357	¥110
お取引後の残高(円)		おつり
**********		

ＩＣ認証

お振込明細またはご案内　電信
お受取人
りそな銀行
南森町支店
普通 [redacted]
ヤチヨコアシステム(カ様

ご依頼人
キシモト　サカエ様
電話番号 [redacted]
取扱番号 140001

印紙税申告納付につき東税務署承認済
*印紙税を納付しない場合は*印で消しております。

第４号様式（第５条関　（Ａ４）

整理番号
06804

領収書等貼付用紙

費　目　※該当する費目に✔をつける	支出額　※政務活動費充当額を記入
	2,380　円
☐ 調査研究費　☐ 研修費　☐ 会議費	支出年月日
☐ 資料作成費　☐ 資料購入費　☐ 広報・広聴費	令和 4 年 6 月 15 日
☐ 人件費　☑ 事務費　☐ 事務所費	使用者　※領収書で明白な場合は記入不要
☐ 要請・陳情活動費	
支出内容	
事務所の飲料水　メンテナンス料金	

※領収書記載金額の一部を政務活動費で計上する場合（①又は②を記入）

① 按分率を使用する場合	按分の基礎とする金額	円
	按分率	%
② 按分率を使用しない場合	充当の考え方	

領収書　領収書

納品日：2022/06/15

お客様コード：[redacted]

岸本栄市政報告事務所 様

前受金残高 ¥0

伝票明細

クリクボトル※ @1,352 × 1 = 1,352
税率 8%
消費税額 108
税込金額 1,460
回収数 0

あんしんボールメンテ料:6月 - @419 × 1 = 419
税率 10%
消費税額 41
税込金額 460
回収数 0

あんしんボールメンテ料:6月 - @419 × 1 = 419
税率 10%
消費税額 41
税込金額 460
回収数 0

クリクボードYONL4 - @0 × 0 = 0
税率 10%
消費税額 0
税込金額 0
回収数 0

領収金合計金額 ¥2,380
8%対象合計 ¥1,460
10%対象合計 ¥920
消費税額(8%) ¥108
消費税額(10%) ¥82
決済方法 現金

前受金支払後 ¥0

ポイント残高：[redacted]
当月失効ポイント [redacted]
翌月失効ポイント

お客様担当者 [redacted]

領収書等添付欄

第４号様式（第５条関係）（Ａ４）

整理番号
06805

領収書等貼付用紙

費目 ※該当する費目に✔をつける	支出額 ※政務活動費充当額を記入
□ 調査研究費　□ 研修費　□ 会議費 □ 資料作成費　□ 資料購入費　□ 広報・広聴費 □ 人件費　☑ 事務費　□ 事務所費 □ 要請・陳情活動費	7,274円
	支出年月日 令和4年 6月 16日
	使用者 ※領収書で明白な場合は記入不要
支出内容 携帯電話料金	

※領収書記載金額の一部を政務活動費で計上する場合（①又は②を記入）

① 按分率を使用する場合	按分の基礎とする金額 ＿＿＿＿ 円 按分率 ＿＿＿＿ %
② 按分率を使用しない場合	充当の考え方 ¥44,548から まとめて支払い ¥30,000除く ＝ ¥14,548の50%

領収書等添付欄

[redacted]

04-06-16	.電話	*44,548	ソフトバンクモバイル
[redacted]			

○他店支払いの小切手等でご入金のときは、摘要欄にお払戻しができる予定日を表示します。お支払可能時刻は小切手等の種類により異ります。詳細は窓口にご照会ください。

明細番号(お客さま番号)	内容	内税金額(円)	税区分
[redacted]	小計	200	
	＊ ＊ ご契約期間 11年 5ヶ月 ＊ ＊	980	10%
	基本プラン（従来） [4月21日～ 5月20日]	7,000	10%
	通話料 基本プラン（従来）	-300	10%
	割引 家族割引(300円 × 100%)	1,800	10%
	月額料 定額オプション+	-6,700	10%
	無料 定額オプション+ 無料通話分	-6	10%
	無料 定額オプション+ 無料通話分（SMS）	6,500	10%
	定額料 データプランメリハリ	-1,500	10%
	割引 新みんな家族割	0	10%
	通信料 データ通信@0円 72763Pkt	0	10%
	通信料 データ通信(4G LTE/5G)@0円 450453136Pkt		
	(通信量合計 450526899Pkt (53.71GB))		
	通信料 メール(SMS)	6	10%
	通信料 メール(SMS) (YM/他社向)	21	10%
	通信料 通信サービス[0570番]	50	10%
	月額料 ソフトバンクWi-Fiスポット	467	10%
	無料 ソフトバンクWi-Fiスポット料特典(467円 × 100%)	-467	10%
	月額料 5Gデータ通信基本料	1,000	10%
	月額料 あんしん保証パック with AppleCare Services	890	10%
	月額料 iPhoneセキュリティパック	500	10%
	代行分 ソフトバンク・ワイモバイルまとめて支払い(ショッピングサイト等) ご利用分	30,000	対 5
	材料費 分割支払金/既払金	330	対8%
	その他 ユニバーサルサービス料	2	10%
	その他 電話リレーサービス料	1	10%
[redacted]	小計	40,574	
	＊ ＊ ご契約電話番号 [redacted]		
	機末代 分割支払金/既払 [redacted]	2,730	対8%
	小計	2,730	
	合計	43,304	
	(内課税対象額 10%)	10,444	
	(内課税対象額 計)	10,444	
	消費税等 10%	1,044	
	消費税等 計	1,044	
	ご請求金額	44,548	
	(税込金額 計 10%)	11,488	
	(税抜対象外 計)	33,060	
[redacted]	＊＊＊ポイント情報 (このポイントは前日0時点です) ＊＊＊ [redacted]		
	■ソフトバンクポイント		
	保有ポイント		
	当月基本ポイント		

ソフトバンク株式会社 [redacted] 発行日 2022年 6月 1日
〒105-7529 東京都港区海岸一丁目7番1号

ソフトバンクご利用料金口座振替金額のお知らせ
NOTICE OF SOFTBANK CHARGES FOR BANK TRANSFER

日頃はソフトバンクをご利用いただき誠にありがとうございます。
Thank you very much for using SOFTBANK service.

お知らせ (INFORMATION)

当月の利用料金等をご指定の口座から振替させていただきます。振替日の前日までにご残高の不足にご入金ください。
貴金融機関の事情で振替できなかった場合は記載内容がかわることがございます。また利用停止となることがあります。
The amount will be transferred from your account.
Please ensure that there are sufficient funds in your account on the due date.
You will be charged interest or service may be suspended if the amount cannot be

ご請求先番号 (BILLING NUMBER)	[redacted]
ご請求額 (Total Amount Due)	44,548円
振替日 (Date for Transfer)	2022年 6月16日 (木)
金融機関名 (Financial Institution)	うそな銀行
支店名 (Branch)	住吉
口座預金・番号 (Account Number)	普通 *********
ご利用月 (Month of issue)	2022年 4月分
ご請求額 (Total amount due)	39,498円
(内消費税等	1,039円)
引落し予定日 (Date for transfer)	2022年 5月16日

振替結果は通帳の記載等でご確認下さいますようお願い致します。
Please check the result of bank transfer on your bankbook

第４号様式（第５条関　（Ａ４）

整理番号
06806

領収書等貼付用紙

費目 ※該当する費目に✔をつける	支出額 ※政務活動費充当額を記入
	1,954 円
☐ 調査研究費　☐ 研修費　☐ 会議費	支出年月日
☐ 資料作成費　☐ 資料購入費　☐ 広報・広聴費	令和 4 年 6 月 24 日
☐ 人件費　☑ 事務費　☐ 事務所費	使用者 ※領収書で明白な場合は記入不要
☐ 要請・陳情活動費	

支出内容

携帯電話料金　(ipad代)

※領収書記載金額の一部を政務活動費で計上する場合（①又は②を記入）

① 按分率を使用する場合	按分の基礎とする金額	3,908 円
	按分率	50 %
② 按分率を使用しない場合	充当の考え方	

領収書等添付欄

払込受領証
（金融機関兼用）

払込人氏名	岸本　栄　様
ご請求先番号	[redacted]
請求年月	2022年05月
金　額	3,908円
受取人	ソフトバンク株式会社(モバイル)
受領印	収入印紙貼付欄 '22.6.24 [redacted]

お客さま控

559-0002
大阪府大阪市住之江区浜口東２丁目１０－１２

発行日　2022 年 6 月 11 日

岸本　栄　様

SoftBank　ソフトバンク株式会社 [redacted]

000000-0001812-00001/00001
K-05G3AW13510001812#
[redacted]

〒105-7529 東京都港区浜松町一丁目7番1号

ソフトバンクカスタマーサポート
http://u.softbank.jp/22Vvzyl
※オペレーターとお話のかたはこちらから

ご請求年月 (MONTH OF MAP)	2022年　5月分
ご請求金額 (TOTAL AMOUNT)	3,908円
お支払期日 (DUE DATE)	2022年 6月27日 (月)

ご利用料金をソフトバンクショップ窓口でお支払いされる際は、本請求書を必ずご持参ください。お支払いいただけない場合や、お支払いをお忘れする場合がございますので、ご了承ください。

ご請求先番号 [redacted]

日頃はソフトバンクをご利用いただきまして、誠にありがとうございます。お支払期日までに、金額確認口・裏面に記載されているお近くのコンビニエンス

Summary of your charges
ご利用料金内訳明細書

000000-0001812-00001/00001
K-05G3AW13510001812

ご請求先名：　岸本　栄　様

ご請求先番号：[redacted]
Billing N

お客さまご契約数　1 件　お客さまのご請求時日は毎月末日になります。

電話番号(お客さま番号等)	料金内訳	内訳金額(円)
[redacted]	ご利用期間　6月　5ヶ月	
	基本料　(iPad分) ベーシックデータ定額プラン for 4GLTE (法人)	5,700
	割引　基本料 (iPad定額) ベーシックデータ定額プラン for 4GLTE (法人)	-2,750
	端末代 4GLTE (iPad初期費用) 1150234PK1	0
	端末代総合計 1150234PK1 [0.14GB])	
	月額料　ウェブ使用料	300
	月額料　ソフトバンクWi-Fiスポット (1)	467
	割引　月額料　ソフトバンクWi-Fiスポット (1) (467円 × 100%)	-467
	月額料　ナザリングオプション	500
	割引　月額料　ナザリングオプション (500円 × 100%)	-500
	月額料　レンタル品サポパック (1) (10%)	330
	その他　ユニバーサルサービス料	2
	その他　電話リレーサービス料	1
	合計	3,583
	(内税対象額 10%)	3,253
	(内税対象額 2%)	3,253
	消費税等 10%	325
	消費税等 計	325
	ご請求金額	3,908
	(税込金額 計 10%)	3,908

第４号様式（第５条関係）（Ａ４）

整理番号
06807

領収書等貼付用紙

費目 ※該当する費目に✔をつける	支出額 ※政務活動費充当額を記入
☐ 調査研究費　☐ 研修費　☐ 会議費 ☐ 資料作成費　☐ 資料購入費　☐ 広報・広聴費 ☐ 人件費　☑ 事務費　☐ 事務所費 ☐ 要請・陳情活動費	2868 円
	支出年月日 令和4年 6月 24日
	使用者 ※領収書で明白な場合は記入不要
支出内容 事務所 FAX料金	

※領収書記載金額の一部を政務活動費で計上する場合（①又は②を記入）

① 按分率を使用する場合	按分の基礎とする金額 ＿＿＿＿ 円 按分率 ＿＿＿＿ %
② 按分率を使用しない場合	充当の考え方

領収書等添付欄

電話料金等領収証
(Receipt)

ご請求番号
6096169167680

お客さま氏名
岸本 栄 様

金額
2022年 6月分
¥2,868
うち、消費税相当額
260円

西日本電信電話株式会社
関西支店
お客さまからの
料金お問合せ先（無料）
0120-747488

収入印紙貼付欄
'22.6.24
[redacted]
338331
領収日付印
（お客さま）

NTT西日本 西日本電信電話株式会社 [redacted] 関西支店

559-0002
大阪市住之江区浜口東2丁目10-12

TEL 0120-747488
郵便番号 812-0012
福岡市博多区 博多駅中央街
博多郵便局 私書箱112号

岸本 栄 様

社用 101001211001 20100 19146 00#
NTT西日本料金請求書
(NTTWEST-BIII)

2022年 6月15日発行

日ごろ、NTT西日本をご利用いただきましてありがとうございます。
裏面の口座振替にこの請求書をご持参のうえ、お支払いください。
ご利用料金の内訳については、裏面をご覧ください。
口座振替依頼後に支払われた場合は、年14.5%(1日当たり0.04%)の延滞利息をお支払いいただく場合もあります。

お客さま番号	ご請求年月	ご請求額 (Charge)	お支払期限 (Due Date)
(06)6674-1208 ご請求番号 6096169167680	2022年 6月分	2,868 円	2022年 6月30日

ご請求の内訳	金額 (円)	お知らせ
NTT西日本ご利用分 NTTコミュニケーションズご利用分 (合計)	49	詳細については「ご利用料金内訳書」をご覧ください。

社用コード 19146

ご利用料金内訳書 [redacted] (06)6674-1208

料金内訳名	金額(円)	税区分	ご利用期間等のお知らせ
[NTT西日本ご利用分]			
回線使用料(基本料)(停止用) 屋内配線使用料	2,500 60	合算 合算	5月 1日～ 5月31日 5月 1日～ 6月31日
ユニバーサルサービス料他	3	合算	1番号分のご請求となります。
消費税相当額	258		
(内税)消費税相当額(合算分)	(258)		合算表示の料金を合計した2,563円に10%を乗じて算出しています。
(小計)	2,818		
[NTTコミュニケーションズご利用分]			
(小計)	4	合算	
消費税相当額			
(内税)消費税相当額(合算分)	(4)		合算表示の料金を合計した45円に10%を乗じて算出しています。
(小計)	49		
(合計)	2,868		

第４号様式（第５条関係）（Ａ４）

整理番号
06808

領収書等貼付用紙

費目 ※該当する費目に✔をつける	支出額 ※政務活動費充当額を記入
	7,001 円
☐ 調査研究費　☐ 研修費　☐ 会議費	支出年月日
☐ 資料作成費　☐ 資料購入費　☐ 広報・広聴費	令和4年 6月24日
☐ 人件費　☑ 事務費　☐ 事務所費	使用者 ※領収書で明白な場合は記入不要
☐ 要請・陳情活動費	
支出内容	
事務所の固定電話料金として	

※領収書記載金額の一部を政務活動費で計上する場合（①又は②を記入）

① 按分率を使用する場合	按分の基礎とする金額 ＿＿＿＿ 円 按分率 ＿＿＿＿ %
② 按分率を使用しない場合	充当の考え方

領収書等添付欄

電話料金等払込受領証
西日本ご利用分

ご請求先氏名
岸本栄市政相談事務所　様

お客様番号
[redacted]

2022年 6月ご請求分

金額(円)
¥7,001-

受取人
NTTファイナンス株式[redacted]

お問合せ先（無料）
0800-3335550

領収日附印
'22.6.24
338331

収入印紙貼付欄

ATMまたはゆうちょ銀行・郵便局でお支払いの場合は、左側2枚をお出しください。上記以外でお支払いの場合は切り取らないでください。

（金融機関・CVS用）→お客様

559-0002
大阪市住之江区浜口東2丁目10-12
岸本栄市政相談事務所 様
0220621010449366 47
12946

NTTファイナンス株式会社[redacted]
〒108-0075 東京都港区港南1-2-7
発行年月日 2022年 6月17日発行
発行会社 NTTファイナンス株式会社
料金センター
お問合せ先 0800-3335550（無料）
〒536-0025 大阪市城東区森之宮1-6-1 NLC森の宮ビル6F
社用コード M20021111003 12946 12895 00 01 100000 1 8
22060301

日頃、NTTファイナンスをご利用いただきまして誠にありがとうございます。
下記の料金を請求させていただきますので、内容を十分ご確認のうえ、お支払い期限までに裏面記載の場所でお支払いをお願いします。

お客様電話番号等 (BILLING NUMBER) お客様番号 (CUSTOMER NUMBER)	請求年月 (MONTH OF ISSUE)	ご請求金額合計 (TOTAL AMOUNT)	お支払期限 (DUE DATE)
06-6673-5530 [redacted]	2022年 6月ご請求分	7,001円	2022年 6月30日

お客様電話番号等 BILLING NUMBER	06-6673-5530	請求年月 MONTH OF ISSUE	2022年 6月ご請求分

ご請求内訳 [redacted]

内訳項目 金額(円) CHARGE BREAKDOWN BY CATEGORY(YEN)	内訳金額(円) AMOUNT (YEN)	請求内訳等詳細 DETAILS OF CHARGE BREAKDOWN	税区分 TAX
◆06-6673-5530			
[illegible] 7,001	5,400	フレッツ 光ネクスト P 単利用料 5月 1日～ 5月31日	合算
[illegible]	1,790	[illegible]	合算
[illegible]	1,020	ひかり電話A（エース）定額料1 5月 1日～ 5月31日	合算
[illegible]	480	ひかり電話A（エース）定額料2 5月 1日～ 5月31日 ひかり電	合算
[illegible]	100	ひかり電話対応機器使用料 5月 1日～ 5月31日	合算
[illegible]	344	ひかり電話（通話料） 5月 1日～ 5月31日	合算
[illegible]	-344	ひかり電話A（エース）定額料分割額 5月 1日～ 5月31日 ひかり電	合算
[illegible]	152	[illegible]	合算
[illegible]	3	ユニバーサルサービス料他 5月 1日～ 5月31日 1番号分	合算
[illegible]	636	消費税等相当額（合計） 合算税率の料金合計×10%	
○合計 7,001	7,001	合計	

第４号様式（第５条関係）（Ａ４）

整理番号 06809

領収書等貼付用紙

費目 ※該当する費目に✔をつける	支出額 ※政務活動費充当額を記入
☐ 調査研究費 ☐ 研修費 ☐ 会議費	2450 円
☐ 資料作成費 ☐ 資料購入費 ☐ 広報・広聴費	支出年月日 令和 4 年 6 月 27 日
☐ 人件費 ☑ 事務費 ☐ 事務所費	使用者 ※領収書で明白な場合は記入不要 岸本栄
☐ 要請・陳情活動費	

支出内容

NHK放送受信料

※領収書記載金額の一部を政務活動費で計上する場合（①又は②を記入）

① 按分率を使用する場合	按分の基礎とする金額 ＿＿＿＿ 円 按分率 ＿＿＿＿ %
② 按分率を使用しない場合	充当の考え方

領収書等添付欄

3	[redacted]			
4				
16				
17				
18	[redacted]			
19				
20	04-06-27	.ＮＨＫ	*2,450	ＮＨＫ [redacted]
21	[redacted]			
22				
23				
24				

○他店支払いの小切手等でご入金のときは、摘要欄にお払戻しができる予定日を表示します。お支払可能時刻は小切手等の種類により異ります。詳細は窓口にご照会ください。

第４号様式（第５[illegible]係）（Ａ４）

整理番号
07801

領収書等貼付用紙

費目 ※該当する費目に✔をつける	支出額 ※政務活動費充当額を記入
	20,780 円
☐ 調査研究費　☐ 研修費　☐ 会議費	支出年月日
☐ 資料作成費　☐ 資料購入費　☐ 広報・広聴費	令和 4 年 7 月 4 日
☐ 人件費　☑ 事務費　☐ 事務所費	使用者 ※領収書で明白な場合は記入不要
☐ 要請・陳情活動費	岸本栄

支出内容

事務所複合機リース料

※領収書記載金額の一部を政務活動費で計上する場合（①又は②を記入）

① 按分率を使用する場合	按分の基礎とする金額 ＿＿＿＿ 円 按分率 ＿＿＿＿ %
② 按分率を使用しない場合	充当の考え方

領収書等添付欄

[redacted]

04-07-04	.振替	*30,780	ｼﾔｰﾌﾟ ﾌｧｲﾅﾝｽ	[redacted]

○他店支払いの小切手等でご入金のときは、摘要欄にお払戻しができる予定日を表示します。お支払可能時刻は小切手等の種類により異ります。詳細は窓口にご照会ください。

第４号様式（第５条関係）（Ａ４）

整理番号
07802

領収書等貼付用紙

費目 ※該当する費目に✔をつける	支出額 ※政務活動費充当額を記入
☐ 調査研究費　☐ 研修費　☐ 会議費 ☐ 資料作成費　☐ 資料購入費　☐ 広報・広聴費 ☐ 人件費　☑ 事務費　☐ 事務所費 ☐ 要請・陳情活動費	209 円
	支出年月日 令和 4 年 7 月 11 日
	使用者 ※領収書で明白な場合は記入不要 岸本栄
支出内容 事務所トイレ電球代	

※領収書記載金額の一部を政務活動費で計上する場合（①又は②を記入）

① 按分率を使用する場合	按分の基礎とする金額 ＿＿＿＿ 円 按分率 ＿＿＿＿ %
② 按分率を使用しない場合	充当の考え方

領収書等添付欄

(株)中野電化
☎6672−2016

2022年07月11日 12:08　1
000000#4579

電池・電球	内¥209
**小計	¥209
(内税)	¥19
個数	1個
**合計	¥209
現金	¥210
おつり	¥1

第４号様式（第５条関係）（Ａ４）

整理番号
07803

領収書等貼付用紙

費目 ※該当する費目に✔をつける	支出額 ※政務活動費充当額を記入
□ 調査研究費　□ 研修費　□ 会議費 □ 資料作成費　□ 資料購入費　□ 広報・広聴費 □ 人件費　☑ 事務費　□ 事務所費 □ 要請・陳情活動費	3546 円
	支出年月日 令和 4 年 7 月 13 日
	使用者 ※領収書で明白な場合は記入不要
支出内容 事務所　事務用品　茶菓子代（来客用）	

※領収書記載金額の一部を政務活動費で計上する場合（①又は②を記入）

① 按分率を使用する場合	按分の基礎とする金額 ＿＿＿＿ 円 按分率 ＿＿＿＿ ％
② 按分率を使用しない場合	充当の考え方

領収書等添付欄

払込受領書
（コンビニエンスストア等お支払用）
ゆうちょ銀行・郵便局でお支払いの場合左側の2枚だけをお出しください。
払込人氏名
岸本栄市政相談事務所

お問い合わせ番号
[redacted]

金額　¥3546
内消費税等（　274）

受取人
SMBCファイナンスサービス㈱
アスクル担当販売店
株式会社イデックスビジネスサービス

受領印
コンビニエンスストア等収納用

収入印紙貼付欄
22.7.13
[redacted]

金額を訂正された場合は、コンビニエンスストア等でのお支払いはできません。
（お客様控）

559-0002
大阪府大阪市住之江区
浜口東２－１０－１２

2022年06月30日請求分

岸本栄市政相談事務所
C2　534487　00002/00002[redacted]UA　様

00828371　C15-U1

ASKUL

お問い合わせ番号 [redacted]

アスクル担当販売店
株式会社イデックスビジネスサービス
新出光アスクル大阪オフィス２
大阪府枚田市
金剛町１０－３４－６F
本社：福岡市博多区店屋町８－１８－２F
030057 079
[redacted]

TEL: 06-6673-5530　FAX: 06-6674-1208

お買い上げいただきましてありがとうございます。
記載の通り、ご請求申し上げます。

TEL: 0120-345-939　担当：アスクル担当者
お支払いに関するお問い合わせは担当販売店までお願い申し上げます。

お支払い日 ▶ 2022 年 07 月 15 日
お支払い方法 ▶ 郵便／コンビニ支払

今月分ご請求額 3,546円
うち消費税等（ 274円）
対象期間 2022/06/01 ～ 2022/06/30
今月お買い上げ金額 3,546円
今月返品金額 0円
今月値引金額 0円

税率別のお買い上げ金額は裏面に表示しています。

お支払いには、別紙の払込取扱票をご利用ください。

月日 ／ 伝票番号 ／ 取引区分 お申込番号 ／ 商品名	数量	単価(円)(税込)	金額(円)(税込)	備考	税率/グリーン
06/28 0869072I					
506-740　伊藤園 有機ミネラルむぎ茶 2.0L 1箱（6本入）	1	1,128	1,128		軽 8.0
819-5543　ネスレ日本 ネスカフェエクセラ ボトルコーヒー無糖 900m	1	1,529	1,529		軽 8.0 *
P23-2172　メロディアン コーヒーフレッシュ（セレニーダ）3ml 1袋	1	159	159		軽 8.0 *
518-817　ゲルインクボールペン サラサクリップ 0.5mm 黒 10本	1	730	730		10.0 *
		小 計	3,546	岸本 栄様ご発注分	

第４号様式（第５条関係）（Ａ４）

整理番号
07804

領収書等貼付用紙

費目 ※該当する費目に✔をつける	支出額 ※政務活動費充当額を記入
☐ 調査研究費　☐ 研修費　☐ 会議費 ☐ 資料作成費　☐ 資料購入費　☐ 広報・広聴費 ☐ 人件費　☑ 事務費　☐ 事務所費 ☐ 要請・陳情活動費	7,254 円
	支出年月日 令和 4 年 7 月 19 日
	使用者 ※領収書で明白な場合は記入不要 岸本 栄
支出内容 携帯電話料金	

※領収書記載金額の一部を政務活動費で計上する場合（①又は②を記入）

① 按分率を使用する場合	按分の基礎とする金額	14509 円
	按分率	50 %
② 按分率を使用しない場合	充当の考え方	
	¥39509ポリまとめて払い利用分 ¥25000除く ¥14509-	

領収書等添付欄

[redacted]

04-07-19	電話	*39,509	ソフトバンクモバイル

○他店支払いの小切手等でご入金のときは、摘要欄にお払戻しができる予定日を表示します。お支払可能時刻は小切手等の種類により異ります。詳細は窓口にご照会ください。

電話番号(お客さま番号等)	内容	内訳金額(円)	税区
[redacted]	小計	200	1 09
		260	
		980	1 09
		7,160	1 09
		2,100	1 09
		1,800	1 09
		-7,060	1 09
		-12	1 09
		6,500	1 09
		-1,500	1 09
		0	1 09
		0	1 09
		12	1 09
		36	1 09
		467	1 09
		-467	1 09
		1,000	1 09
		890	1 09
		500	1 09
		25,000	内 6
		330	対区分
		-2	1 09
		1	1 09
	小計	35,539	
[redacted]		2,730	対区分
	小計	2,730	
		38,269	
	(内税(税率 10%))	10,409	
	(内税(税率 8%))	10,409	
	消費税等 10%	1,040	
	消費税等 8%	1,040	
	ご請求金額	39,509	
	(税込金額：計 10%)	11,449	
	(税抜対象額 8%)	28,060	
[redacted]	ポイント情報(このポイント情報は時点で[redacted]		
	ソフトバンクポイント		
	当月基本ポイント		
	ポイント有効期限		

ソフトバンク株式会社　発行日 2022年 7月 1日　〒105-7529 東京都港区浜松町一丁目2番1号

ソフトバンクご利用料金口座振替金額のお知らせ

NOTICE OF SOFTBANK CHARGES FOR BANK TRANSFER

お知らせ(INFORMATION)

ご請求先番号(BILLING NUMBER)

ご請求日(Date of Issue)　2022年7月19日

ご請求額(Total Amount Due)

口座振替予定日(Account Number)

ご利用期間(Date of Issue)

ご請求額(Total amount due)

消費税等

ご利用ご確認(Date of Issue)

口座振替予定日(Date of Issue)

Please check the result of bank transfer on your bankbook.

第４号様式（第５条関係）（Ａ４）

整理番号
07805

領収書等貼付用紙

費目 ※該当する費目に✔をつける	支出額 ※政務活動費充当額を記入
☐ 調査研究費　☐ 研修費　☐ 会議費 ☐ 資料作成費　☐ 資料購入費　☐ 広報・広聴費 ☐ 人件費　☑ 事務費　☐ 事務所費 ☐ 要請・陳情活動費	1,954 円 **支出年月日** 令和 4 年 7 月 26 日 **使用者** ※領収書で明白な場合は記入不要
支出内容 携帯電話料金（ipad代）	

※領収書記載金額の一部を政務活動費で計上する場合（①又は②を記入）

① 按分率を使用する場合	按分の基礎とする金額	3908 円
	按分率	50 %
② 按分率を使用しない場合	充当の考え方	

領収書等添付欄

払込受領証
（金融機関兼用）

払込人氏名	岸本　栄　様
ご請求先番号	[redacted]
請求年月	2022年06月
金額	3,908円
受取人	ソフトバンク株式会社(モバイル)
受領印	収入印紙貼付欄

お客さま控

559-0002
大阪府大阪市住之江区浜口東2丁目10－12

発行日　2022 年 7 月 11 日

岸本　栄　様

SoftBank　ソフトバンク株式会[redacted]

000000-0001613-00001/00001
K-0663AW13510001613#

[redacted]

〒105-7529 東京都港区海岸一丁目7番1号

ソフトバンクカスタマーサポート
https://u.softbank.jp/32Vvzyl
※オペレーターをご希望のかたはこちらから

ご請求内容	2022年　6月分
ご利用料金	3,908円
お支払期日	2022年 7月26日（火）

ご利用料金をソフトバンクショップ窓口でお支払いされる場合は、本書(請求書)をお持ちください。お持ちいただけない場合とお支払いをお断りする場合がございますので、ご了承ください。

[redacted]

日頃はソフトバンクをご利用いただきまして、誠にありがとうございます。お支払期日までに、金融機関窓口・郵便局・提携されているお近くのコンビニエンスストア各窓口等へ、お支払いをお願いいたします。

Summary of your charges
ご利用料金内訳明細書

000000-0001613-00001/00001
K-0663AW13510001613

ご請求先名：　岸本　栄　様

ご請求先番号：[redacted]
Billing Number

お客さまご契約数　1 件　お客さまのご請求締日は毎月末日になります。

電話番号(お客さま番号等)	料金内訳	内訳金額(円)	税区
[redacted]	＊ ご契約期間　6年　6ヶ月 ＊		
	基本料　(iPad専用) ベーシックデータ定額プラン for 4GLTE (従入)	5,700	10%
	割引　基本料 △(iPad専用)ベーシックデータ定額プラン△ for 4GLTE (従入)	-2,750	10%
	端末料　4GLTE iPad(64GB)用 49158BPk1	0	10%
	端末料合計 49158BPk1 (0.06GB))		
	月額料　クェブ広告料	300	10%
	月額料　ソフトバンクWi-Fiスポット (1)	467	10%
	割引　月額料　ソフトバンクWi-Fiスポット (1) (467円 × 100%)	-467	10%
	月額料　チザリングオプション	500	10%
	割引　月額料　チザリングオプション (500円 × 100%)	-500	10%
	月額料　レンタル保守パック (1) (10%)	330	4 1
	その他　ユニバーサルサービス料	2	10%
	その他　電話リレーサービス料	1	10%
	合計	3,583	
	(内税対象額　10%)	3,253	
	(内税対象額　8%)	3,253	
	消費税等　10%	325	
	消費税等　8%	325	
	ご請求金額	3,908	
	(税込合計　計　10%)	3,908	

第４号様式（第５条関係）（Ａ４）

整理番号
07806

領収書等貼付用紙

費目 ※該当する費目に✔をつける	支出額 ※政務活動費充当額を記入
☐ 調査研究費　☐ 研修費　☐ 会議費 ☐ 資料作成費　☐ 資料購入費　☐ 広報・広聴費 ☐ 人件費　☑ 事務費　☐ 事務所費 ☐ 要請・陳情活動費	7529 円
	支出年月日 令和4年 7月26日
	使用者 ※領収書で明白な場合は記入不要
支出内容 事務所・固定電話料金	

※領収書記載金額の一部を政務活動費で計上する場合（①又は②を記入）

① 按分率を使用する場合	按分の基礎とする金額 ＿＿＿＿ 円 按分率 ＿＿＿＿ %
② 按分率を使用しない場合	充当の考え方

領収書等添付欄

電話料金等払込受領証

西日本ご利用分

ご請求先氏名
岸本栄市政相談事務所　様

お客様番号
[redacted]

2022年 7月ご請求分

金額(円)
¥7,529-

受取人
NTTファイナンス株式会社

お問合せ先（無料）
0800-3335550

領収日・印
[redacted]

収入印紙貼付欄

ATMまたはゆうちょ銀行・郵便局でお支払いの場合は、左側2枚をお出しください。上記以外でお支払いの場合は切り取らないでください。

（金融機関・CVS用）→お客様

■：請求書（西日本ご利用分）

559-0002
大阪市住之江区浜口東2丁目10-12

岸本栄市政相談事務所　様

02207210104172441 8

22965

NTTファイナンス株式会社
〒108-0075 東京都港区港南1-2-7

発行年月日 2022年 7月17日発行
発行会社 NTTファイナンス株式会社
料金センター
お問合せ先 0800-3335550（無料）
【郵送先】
〒536 大阪市城東区蒲之宮1-6
-0025 -111 NLC蒲の宮ビル6F
社用コード M20021111002 22965 22809 00 J
61 000000 1 0 220703011

日頃、NTTファイナンスをご利用いただきまして誠にありがとうございます。
下記の料金を請求させていただきますので、内容を十分ご確認のうえ、お支払い期限までに裏面記載の場所でお支払いをお願いします。（ 1/ 2ページ）

お客様電話番号等 (BILLING NUMBER) お客様番号 (CUSTOMER NUMBER)	請求年月 (MONTH OF ISSUE)	ご請求金額 (TOTAL AMOUNT)	お支払期限 (DUE DATE)
06-6673-5530 [redacted]	2022年 7月ご請求分	7,529円	2022年 8月 1日（月）

■：

お客様電話番号等 BILLING NUMBER	06-6673-5530	請求年月 MONTH OF ISSUE	2022年 7月ご請求分

ご請求内訳（お客様番号 [redacted]）

内訳項目 金額(円) CHARGE BREAKDOWN BY CATEGORY(TOTAL)	内訳金額(円) AMOUNT (YEN)	請求内訳等詳細 DETAILS OF CHARGE BREAKDOWN（本内訳は、各サービス提供事業者が発行したものです。）		税区分 TAX
◆06-6673-5530				
◇NTT西日本ご利用分				
7,529	5,400	フレッツ 光ネクスト F 単利用料	6月 1日～ 6月30日	合 算
	1,790	もっともっと割_1、2年目ビールと割	2023年04月～2023年06月以	合 算
			月の契約は契約金がかかります	
	1,020	ひかり電話A（エース）定額料1	6月 1日～ 6月30日	合 算
	480	ひかり電話A（エース）定額料2	6月 1日～ 6月30日 ひかり電	合 算
			加入定額料は本料金と定額料1と2合計で	
			す。	
	100	ひかり電話対応機器使用料	6月 1日～ 6月30日	合 算
	368	ひかり電話（施設料）	6月 1日～ 6月30日 翌月への	合 算
			施設料は480円です。	
	-368	ひかり電話A（エース）定額料分源泉	6月 1日～ 6月30日 ひかり電	合 算
			加入定額料に含まれ、施設料から減算し	
			ます。	
	1,632	ひかり電話（携帯電話等への発信料）	6月 1日～ 6月30日	合 算
	3	ユニバーサルサービス料他	6月 1日～ 6月30日 1番号分	合 算
			のご請求となります。	
	684	消費税等相当額（合計）	合算表示の料金合計×10%	
◇合計				
7,529	7,529	合計		

ユニバーサルサービス料他には、2022年4月利用分から2022年9月利用料分まで、ユニバーサルサービス料に加え、電話リレーサービス料として1番号あたり1．1円（税込）が含まれています。
電話リレーサービス料については一般社団法人電気通信事業者協会のホームページをご確認下さい。
https://www.tca.or.jp/telephonerelay_service_sup

＊＊＊ユニバーサルサービス料について＊＊＊
ユニバーサルサービス料は、あまねく日本全国においてユニバーサルサービス（NTT東西の加入電話等）の提供を保持するために負担いただく料金です。なお、一般社団法人電気通信事業者協会から1番号あたりの実用（番号単価）が公表されています。

第４号様式（第５条関係）（Ａ４）

整理番号
07807

領収書等貼付用紙

費目 ※該当する費目に✔をつける	支出額 ※政務活動費充当額を記入
☐ 調査研究費　☐ 研修費　☐ 会議費 ☐ 資料作成費　☐ 資料購入費　☐ 広報・広聴費 ☐ 人件費　☑ 事務費　☐ 事務所費 ☐ 要請・陳情活動費	3,380 円
	支出年月日 令和 4 年 7 月 27 日
	使用者 ※領収書で明白な場合は記入不要
支出内容 事務所 飲料水・メンテナンス料金（来客用）	

※領収書記載金額の一部を政務活動費で計上する場合（①又は②を記入）

① 按分率を使用する場合	按分の基礎とする金額 ＿＿＿＿ 円 按分率 ＿＿＿＿ %
② 按分率を使用しない場合	充当の考え方

領収書等添付欄

■■■ 領収書 ■■■
納品日：2022/07/27
お客様コード [redacted]
岸本米市議相談事務所 様
伝票明細
ｸﾘｸﾗｶﾞﾄﾞﾙ ※ @1,352 × 2 = 2,704
税率 8%
消費税額 216
税込金額 2,920
回収数 1
あんしんﾎﾞｰﾙﾍﾞﾝ7月 - @419 × 1 = 419
税率 10%
消費税額 41
税込金額 460
回収数 0
ｸﾘｸﾗｶｰﾄﾞ-YONL4 - @0 × 0 = 0
税率 10%
消費税額 0
税込金額 0
回収数 0
御支払合計金額 ¥3,380
8%対象合計 ¥2,920
10%対象合計 ¥460
消費税額(8%) ¥216
消費税額(10%) ¥41
決済方法 現金
ポイント残高 [redacted]
当月失効ポイント
翌月失効ポイント
お客様担当者 [redacted]
担当者直通電話番号
納品伝票番号：3571211
販売店：株式会社ナック
クリクラ 住之江営業所
0120-365-966

第４号様式（第５条関係）（Ａ４）

整理番号
08801

領収書等貼付用紙

費目 ※該当する費目に✔をつける	支出額 ※政務活動費充当額を記入
☐ 調査研究費　☐ 研修費　☐ 会議費 ☐ 資料作成費　☐ 資料購入費　☐ 広報・広聴費 ☐ 人件費　☑ 事務費　☐ 事務所費 ☐ 要請・陳情活動費	2,918 円
	支出年月日 令和 4 年 8 月 3 日
	使用者 ※領収書で明白な場合は記入不要
支出内容 事務所 FAX料金 (6月分)	

※領収書記載金額の一部を政務活動費で計上する場合（①又は②を記入）

① 按分率を使用する場合	按分の基礎とする金額 ＿＿＿＿ 円 按分率 ＿＿＿＿ %
② 按分率を使用しない場合	充当の考え方

領収書等添付欄

電話料金等領収証
(Receipt)

ご請求番号または
お客さま番号
8016869369899

お客さま氏名
岸本 栄 様

金 額
2022 年 7 月分
¥2,918
うち、消費税相当額
265円

西日本電信電話株式会社
関西支店
お客さまからの
料金お問合せ先（無料）
0120-747-488

収入印紙貼付欄 22.8.03 領収日付印
（お客さま）

NTT西日本 | 西日本電信電話株式会社 関西支店 [redacted]

559-0002
大阪市住之江区浜口東2丁目10-12

TEL 0120-747-488
郵便番号：〒550-0001
大阪市西区土佐堀1丁目3-7
肥後橋シミズビル3階

岸本 栄 様

311101311001 00044 00044 00*
NTT西日本料金請求書
(NTTWEST-BIII)

2022年 7月27日発行

日ごろ、NTT西日本をご利用いただきましてありがとうございます。
裏面のお支払場所にこの請求書をご持参のうえ、お支払いください。
ご利用料金の内訳については、裏面をご覧ください。
※お支払期限後に支払われた場合は、年14.5%(1日当たり約0.04%)の延滞利息をお支払いいただく場合もあります。

※電話番号をお間違えのないようお願いいたします。
料金お問合せ先：料金問合せセンター（無料） 0120-747-488
電話のご注文・お問合せは局番なしの116へ(無料) 携帯電話・PHSからは 0800-2000116へ(有料)
電話の故障は局番なしの113へ(無料) 携帯電話・PHSからは 0120-444113へ(無料)
フレッツサービス・ひかり電話に関するご注文・お問合せは 0120-116116へ(無料)
フレッツサービス・ひかり電話に関する故障は 0120-248995へ(無料)

お客さま番号 (06)6674-1208 ご請求番号 8016869369899	ご請求年月 2022年 7月分	ご請求額 (Charge) 2,918 円	お支払期限 (Due Date) 2022年 8月 1日

ご請求の内訳	金額 (円)	お知らせ
NTT西日本ご利用分	[illegible]	
NTTコミュニケーションズご利用分	89	
(合計)	[illegible]	詳細については「ご利用料金内訳書」をご覧ください。

●お支払い方法についてクレジットカード決済へ変更される場合は、右のQRコードをスマートフォン等で読み取り申込みフォームへお進みください。
※インターネット接続費用はご利用者自身の負担です。正常に読み取りできない場合は、下記URLをパソコンからご覧ください。
https://www.ntt-west.co.jp/denwa/charge/payment/payment1.html
※お手続きには1～2ヶ月ほど要します。完了までの間は請求書でのお支払いとなります。予めご了承ください。
※今月の請求書のお支払いはクレジットカードでの引き落としができませんので、裏面のお支払い場所にこの請求書をご持参のうえ、お支払いください。

＜切り取り線＞

ご利用料金内訳書

料金お問合せ先 0120-747-488 (無料)

お客さま番号 (06)6674-1208	2022年 7月分 (お支払期限 8月 1日)	1ページ

料金内訳名	金額 (円)	税区分	ご利用期間等のお知らせ
[NTT西日本ご利用分]			
回線使用料(基本料)(事務用)	2,500	合算	6月 18～ 6月30日
屋内配線使用料	80	合算	6月 18～ 6月30日
スニーパーサルサービス料金	3	合算	
消費税相当額	256		
(内訳) 消費税相当額 (合算分)	(256)		合算表示の料金を合計した金額に10%を乗じて算出しています。
(小計)	2,819		
[NTTコミュニケーションズご利用分]			
ダイヤル通話料	90	合算	
消費税相当額	8		
(内訳) 消費税相当額 (合算分)	(8)		合算表示の料金を合計した金額に10%を乗じて算出しています。
(小計)	89		
(合計)	2,918		

第４号様式（第５条関係）（Ａ４）

整理番号
08802

領収書等貼付用紙

費目 ※該当する費目に✔をつける	支出額 ※政務活動費充当額を記入
☐ 調査研究費　☐ 研修費　☐ 会議費 ☐ 資料作成費　☐ 資料購入費　☐ 広報・広聴費 ☐ 人件費　☑ 事務費　☐ 事務所費 ☐ 要請・陳情活動費	30,780 円
	支出年月日 令和 4 年 8 月 11 日
	使用者 ※領収書で明白な場合は記入不要
支出内容 事務所複合機リース料	

※領収書記載金額の一部を政務活動費で計上する場合（①又は②を記入）

① 按分率を使用する場合	按分の基礎とする金額 ＿＿＿＿ 円 按分率 ＿＿＿＿ %
② 按分率を使用しない場合	充当の考え方 督促手数料 400円除く

領収書等添付欄

振込金（兼手数料）受取書

依頼日	年 月 日
金額	3,180円
先方銀行	みずほ銀行 シラカバ支店
受取人 預金種目	普通
受取人 口座番号	[redacted]
受取人 口座名	シャープファイナンスK.K
ご依頼人名	キシモトサカエシセイソウダンジムショ
契約番号	[redacted]
手数料	

上記の金額正に受取ました。
（取扱店）
銀行　　支店

取扱店 22 印紙 取扱印

（取扱店→依頼人）

●この振込金受取書は、受取人の領収証に代わるものですから、大切に保存下さい。

切り取らないで金融機関かコンビニエンスストアに持参ください。

お支払いのお願い　2022年08月05日作成

◎ご契約内容

※引落日は金融機関非営業日の場合は、その翌営業日となります。

契約番号	商品名	お支払金額	引落日	引落不能理由
[redacted]	デジタルカラーフクゴウキ	31,180円	08月03日	残高不足

◎今回お支払いいただく金額

金 31,180円 内訳 約定金 30,780円 督促手数料 400円	ご契約者名 岸本栄市政相談事務所 お支払期限 「至急」 お問合わせ番号 [redacted]

1. 本書状についてのお問合わせは、「お問合わせ番号」をお申出の上、弊社までご連絡下さい。
2. 銀行・コンビニエンスストアでの振込手数料はお客様のご負担となります。宜しくお願い申し上げます。
3. コンビニエンスストアの取扱上限金額は３０万円（消費税込）です。
※３０万円（消費税込）を超える場合、金融機関をご利用下さい。

平素は、シャープファイナンスをご利用いただき誠にありがとうございます。さて、上記契約のお支払をご指定の金融機関預金口座から引落しさせていただく予定でしたが、上記の理由により口座引落しが出来ませんでした。つきましては、左記の振込用紙にて裏面記載のコンビニエンスストアもしくは金融機関から「至急」ご送金下さいますようお願い申し上げます。なお、本書状と行き違いにご送金いただきました場合は何卒ご容赦願います。

第４号様式（第５条関係）（Ａ４）

整理番号
08803

領収書等貼付用紙

費目 ※該当する費目に✔をつける	支出額 ※政務活動費充当額を記入
☐ 調査研究費　☐ 研修費　☐ 会議費 ☐ 資料作成費　☐ 資料購入費　☐ 広報・広聴費 ☐ 人件費　☑ 事務費　☐ 事務所費 ☐ 要請・陳情活動費	2,748 円
	支出年月日 令和 4 年 8 月 11 日
	使用者 ※領収書で明白な場合は記入不要
支出内容 事務所 茶菓子代（来客用）	

※領収書記載金額の一部を政務活動費で計上する場合（①又は②を記入）

① 按分率を使用する場合	按分の基礎とする金額 ＿＿＿＿ 円 按分率 ＿＿＿＿ %
② 按分率を使用しない場合	充当の考え方

領収書等添付欄

払込受領書
（コンビニエンスストア等お支払用）

ゆうちょ銀行・郵便局でお支払いの場合左側の2枚だけをお出しください。

払込人氏名
岸本栄市政相談事務所

お問い合わせ番号
[redacted]

金額 ¥2748
内消費税等（ 203）

受取人
SMBCファイナンスサービス㈱
アスクル担当販売店
株式会社イデックスビジネスサービス

受領印
コンビニエンスストア等収納用

収入印紙貼付欄

金額を訂正された場合は、コンビニエンスストア等でのお支払いはできません。

（お客様控）

559-0002
大阪府大阪市住之江区
浜口東２－１０－１２

岸本栄市政相談事務所　様

C2 524425 00002/00002 [redacted] UA

00808958 C15-U1

ASKUL

お問い合わせ番号 [redacted]

アスクル担当販売店
株式会社イデックスビジネスサービス
新出光アスクル大阪オフィス２
大阪府枚方市
豊栄町１０－３４－８F
本社：福岡市博多区諸岡町６－１３－２F
030057 079

TEL: 06-6673-5530　FAX: 06-6674-1206

TEL: 0120-345-939　担当：アスクル担当者
お支払いに関するお問い合わせは担当販売店までお願い申し上げます。

お買い上げいただきましてありがとうございます。
記載の通り、ご請求申し上げます。

ご当月ご請求額 2,748円
うち消費税等（ 203円）

お支払い日 ▶ 2022年 08月 15日
お支払い方法 ▶ 郵便／コンビニ支払

ご分割販売期間 2022/07/01～ 2022/07/31
ご当月お買い上げ金額 2,748円
ご当月返品金額 0円
前月繰越金額 0円

お支払いには、別紙の払込取扱票をご利用ください。

月日 ／ 伝票番号 ／ 取引区分 お申込番号 ／ 商品名	数量	単価(円)(税込)	金額(円)(税込)	備考 ・税率グループ
07/26 14163872				
819-5543 ネスレ日本 ネスカフェエクセラ ボトルコーヒー無糖 900ml	1	1,656	1,656	軽 8.0 *
120-5094 【箱売】 綾鷹 2.0L 1箱（6本入）	1	1,092	1,092	軽 8.0
		小 計	2,748	岸本 栄様ご発注分

第４号様式（第５条関係）（Ａ４）

整理番号
08804

領収書等貼付用紙

費目 ※該当する費目に✔をつける	支出額 ※政務活動費充当額を記入
☐ 調査研究費　☐ 研修費　☐ 会議費 ☐ 資料作成費　☐ 資料購入費　☐ 広報・広聴費 ☐ 人件費　☑ 事務費　☐ 事務所費 ☐ 要請・陳情活動費	7,245 円
	支出年月日 令和 4 年 8 月 16 日
	使用者 ※領収書で明白な場合は記入不要 岸本 栄
支出内容 携帯電話料金	

※領収書記載金額の一部を政務活動費で計上する場合（①又は②を記入）

① 按分率を使用する場合	按分の基礎とする金額	14,490 円
	按分率	50 %
② 按分率を使用しない場合	充当の考え方	
	¥29490から 立替え支払い ¥15000 除く	

領収書等添付欄

普通預金（兼お借入明細）

年－月－日	摘要	お支払金額(円)	お預り金額(円)	差
[redacted]				
04-08-16	.電話	*29,490	ソフトバンクモバイル	
[redacted]				

電話番号(お客様番号)	料金内訳	内訳金額(円)	税区分
[redacted]	手数料 請求書発行手数料	200	10%
	小計	200	
	＊＊ ご契約期間 1年 7ヶ月 ＊＊		
	基本料 基本プラン（音声）［ 6月21日～ 7月20日］	980	10%
	通話料 基本プラン（音声）	8,820	10%
	割引 家族割引［280円 × 100%］	-260	10%
	月額料 定額オプション＋	1,800	10%
	割引 定額オプション＋ 無料通話分	-8,560	10%
	割引 定額オプション＋ 無料通話分（SMS）	-15	10%
	定額料 データプランメリハリ	6,500	10%
	割引 新みんな家族割	-1,500	10%
	通信料 データ通信@0円 48058Pkt	0	10%
	基本料 データ通信（4G LTE/5G）@0円 510478867Pkt	0	10%
	（通信量合計 510525915Pkt ［500.36GB］）	0	10%
	通信料 メール（SMS）	15	10%
	通信料 メール（SMS）（YM/後払用）	118	10%
	月額料 ソフトバンクWi-Fiスポット	467	10%
	割引 ソフトバンクWi-Fiスポット割引特典（467円 × 100%）	-467	10%
	月額料 5Gデータ通信基本料	1,000	10%
	月額料 あんしん保証パック with AppleCare Services	890	10%
	月額料 iPhone セキュリティパック	500	10%
	（合計：ソフトバンク・ワイモバイルまとめて支払い（クレジットカード）） ご利用分	15,000	内訳
	付属品 分割支払金/頭金	330	対象外
	その他 ユニバーサルサービス料	2	10%
	その他 電話リレーサービス料	1	10%
[redacted]	小計	25,521	
	＊＊ ご契約電話番号 [redacted]		
	端末代 分割支払金/頭金		
	小計	2,730	対象外
	合計	2,730	
	（内訳税対象額 10%）	26,451	
	（内訳税対象額 計）	10,391	
	消費税等 10%	1,039	
	消費税等 計	-1,039	
	ご請求金額	29,490	
	（税込金額 計 10%）	11,430	
	（非課税対象外 計）	18,060	
[redacted]	＊＊＊ポイント情報（このポイントは請求時点で）＊＊＊		
	期ソフトバンクポイント		
	当月付与ポイント		
	当月基本ポイント		
	ポイント有効期限		

ソフトバンク株式会社 [redacted] 発行日 2022年 8月 1日
〒105-7529 東京都港区浜ポー丁07番1号

ソフトバンクご利用料金口座振替金額のお知らせ
NOTICE OF SOFTBANK CHARGES FOR BANK TRANSFER

日頃はソフトバンクをご利用いただき誠に有りがとうございます。
Thank you very much for using SOFTBANK service.

お知らせ (INFORMATION)

毎月の振替料金等をご指定の口座から振替させていただきます。
振替日の前日までにご指定の口座に入金ください。
預金残高不足等で振替できなかった場合は延滞利息が発生致します。
なお、ご利用が停止となることがあります。
The amount will be transferred from your account.
Please ensure that there are sufficient funds in your account on the due date.
You will be charged interest or service may be suspended if the amount cannot be deducted from your account.

ご請求先番号 (BILLING NUMBER)	[redacted]
ご請求額 (Total Amount Due)	[redacted]
振替日 (Date for Transfer)	[redacted]
金融機関名 (Financial Institution)	かもめ銀行
支店名 (Branch)	住吉
口座種目・番号 (Account Number)	普通 *********
ご利用月 (Month of issue)	2022年 8月分
ご請求額 (Total amount due)	39,509円
(内消費税等)	1,040円
引落し予定日 (Date for transfer)	2022年 7月19日

新登記等は通帳の記載等でご確認下さいますようお願い致します。
Please check the result of bank transfer on your bankbook.

第４号様式（第５[illegible]係）（Ａ４）

整理番号
08805

領収書等貼付用紙

費目 ※該当する費目に✔をつける	支出額 ※政務活動費充当額を記入
☐ 調査研究費　☐ 研修費　☐ 会議費 ☐ 資料作成費　☐ 資料購入費　☐ 広報・広聴費 ☐ 人件費　☑ 事務費　☐ 事務所費 ☐ 要請・陳情活動費	1954 円
	支出年月日 令和4年 8月 26日
	使用者 ※領収書で明白な場合は記入不要
支出内容 携帯電話料金　(ipad代)	

※領収書記載金額の一部を政務活動費で計上する場合（①又は②を記入）

① 按分率を使用する場合	按分の基礎とする金額	3908 円
	按分率	50 %
② 按分率を使用しない場合	充当の考え方	

領収書等添付欄

払込受領証
（金融機関兼用）

払込人氏名
岸本　栄　様

ご請求先番号
[redacted]

請求年月
2022年07月

金　額
3,908円

受取人
ソフトバンク株式会社(モバイル)

受領印

収入印紙貼付欄
[redacted]
'22.8.26
[redacted]
日附印

お客さま控

559-0002
大阪府大阪市住之江区浜口東2丁目10－12

発行日　2022 年 8 月11 日

岸本　栄　様

SoftBank　ソフトバンク株式会[redacted]

000000-0001663-00001/00001
K-0763AW13510001663#

〒105-7529 東京都港区浜松町2丁目7番1号

ソフトバンクカスタマーサポート
https://u.softbank.jp/22Vvzyl
※オペレーターをご希望のかたもこちらから

[redacted]

[redacted]	2022年　7月分
[redacted]	3,908円
[redacted]	2022年　8月26日（金）

ご請求額の内訳を裏面・または別紙に記載しておりますので、ご確認頂きますようお願いいたします。
口座振替でお申込の場合も、金融機関との手続き上、初回及び第2回目のお支払いにつきましては金融機関窓口・裏面に記載されているお近くのコンビニエンスストア各店口等へお支払いをお願いすることがあります。下の払込取扱票で、お支払いをお願いいたします。

ご利用料金をソフトバンクショップ窓口でお支払いされる際は、本請求書をお持ちください。お持ちいただけない場合でお手続きいただけない場合がございますので、ご了承ください。

[redacted]

日頃はソフトバンクをご利用いただきまして、誠にありがとうございます。お支払期日までに、最寄最窓口・裏面に記載されているお近くのコンビニエンスストア各店口等へ、お支払いをお願いいたします。
Please make payment at financial institutions or convenience stores printed on the back.

なお、お支払い期日を過ぎますと、延滞利息がかかることや、ご利用が停止になること、ならびに弊社が指定する電力などに関連する割引が無効になる場合がございますので、必ず期日までにお支払いをお願いいたします。

000000-0001663-00001/00001
K-0763AW13510001663

Summary of your charges
ご利用料金内訳明細書

ご請求先名：　岸本　栄　様

ご請求先番号：[redacted]
Billing Number

お客さまご契約数　1 件　　お客さまのご請求締日は毎月末日になります。

電話番号(お客さま番号等)	料金内訳	内訳金額(円)	税区分
[redacted]	＊＊ ご請求期間：　6年　7ヶ月 ＊＊		
	基本料　(iPad初期 ベーシックデータ定額プラン for 4GLTE (法人)	5,700	10%
	割引　基本料(iPad初期ベーシックデータ定額プラン for 4GLTE (法人)	-2,750	10%
	繰越料　4GLTE iPad繰越分0円　5697425Pkt	0	10%
	繰越残合計　5697425Pkt　(0.68GB)		
	月額料　ウェブ使用料	300	10%
	月額料　ソフトバンクWi-Fiスポット (1)	467	10%
	割引　月額料　ソフトバンクWi-Fiスポット (1) (467円 × 100%)	-467	10%
	月額料　ナザリングオプション	500	10%
	割引　月額料　ナザリングオプション (500円 × 100%)	-500	10%
	月額料　レンタル保安パック III (10%)	330	内 8
	その他　ユニバーサルサービス料	2	10%
	その他　切断リレーサービス料	1	10%
	合計	3,583	
	(内税対象額　10%)	3,253	
	(内税対象額　8%)	3,253	
	消費税等　10%	325	
	消費税等　8%	325	
	ご請求金額	3,908	
	(税込金額　計　10%)	3,908	

第４号様式（第　関係）（Ａ４）

整理番号
08806

領収書等貼付用紙

費目 ※該当する費目に✔をつける	支出額 ※政務活動費充当額を記入
□ 調査研究費　□ 研修費　□ 会議費 □ 資料作成費　□ 資料購入費　□ 広報・広聴費 □ 人件費　☑ 事務費　□ 事務所費 □ 要請・陳情活動費	2450 円
	支出年月日 令和 4 年 8 月 26 日
	使用者 ※領収書で明白な場合は記入不要 岸本 栄
支出内容 NHK放送受信料	

※領収書記載金額の一部を政務活動費で計上する場合（①又は②を記入）

① 按分率を使用する場合	按分の基礎とする金額 ＿＿＿＿ 円 按分率 ＿＿＿＿ %
② 按分率を使用しない場合	充当の考え方

領収書等添付欄

普通預金（兼お借入明細）

3

年－月－日	摘要	お支払金額(円)	お預り金額(円)	差引残高（「－」の表示がある場合は、お借入残高を表わします。）
1 [redacted]				
2				
3				
4				
5				
6 04-08-26	.NHK	*2,450	NHK	[redacted]
7 [redacted]				
8				
9				
10				
11				
12				

第４号様式（第　条関係）（Ａ４）

整理番号
08807

領収書等貼付用紙

費目 ※該当する費目に✔をつける	支出額 ※政務活動費充当額を記入
□ 調査研究費　□ 研修費　□ 会議費 □ 資料作成費　□ 資料購入費　□ 広報・広聴費 □ 人件費　☑ 事務費　□ 事務所費 □ 要請・陳情活動費	2,885 円
	支出年月日 令和 4 年 8 月 31 日
	使用者 ※領収書で明白な場合は記入不要
支出内容 事務所 FAX 料金	

※領収書記載金額の一部を政務活動費で計上する場合（①又は②を記入）

① 按分率を使用する場合	按分の基礎とする金額 按分率
② 按分率を使用しない場合	充当の考え方

領収書等添付欄

電話料金等領収証
(Receipt)

ご請求番号
9046769572120

お客さま氏名
岸本 栄 様

金額
2022年 8月分
¥2,885
うち、消費税相当額
262円

西日本電信電話株式会社
関西支店
お客さまからの
料金お問合せ先（無料）
0120-747488

収入印紙貼付欄
22.8.31
336.31
領収日付印
（お客さま）

NTT西日本 | 西日本電信電話株式会社 関西支店 [redacted]
TEL 0120-747488
郵付先：〒812-0012
福岡市博多区 博多駅中央町
博多郵便局 私書箱112号
社用 101001211001 18535 17640 00*
NTT西日本料金請求書
(NTTWEST-Bill)

559-0002
大阪市住之江区浜口東2丁目10-12

岸本 栄 様

2022年 8月16日発行

日ごろ、NTT西日本をご利用いただきましてありがとうございます。
裏面のお支払場所にこの請求書をご持参のうえ、お支払いください。
ご利用料金の内訳については、裏面をご覧ください。
なお支払期限後に支払われた場合は、年14.5%(1日当たり約0.04%)の延滞利息をお支払いいただく場合があります。

※電話番号をお間違いのないようお願いいたします。
料金お問合せ先 0120-747488
電話のご注文・お問合せは局番なしの116へ(無料) 携帯電話・PHSからは 0800-2000116へ(無料)
電話の故障は局番なしの113へ(無料) 携帯電話・PHSからは 0120-444113へ(無料)
フレッツサービス・ひかり電話に関するご相談は 0120-116116へ(無料)
フレッツサービス・ひかり電話に関する故障は 0120-248995へ(無料)

お客さま番号 (06)6674-1208 ご請求番号 9046769572120	ご請求年月 2022年 8月分	ご請求額 (Charge) 2,885 円	お支払期限 (Due Date) 2022年 8月31日
ご請求の内訳	金額 (円)	お知らせ	
NTT西日本ご利用分	2,819		
NTTコミュニケーションズご利用分	66		
(合計)	2,885	詳細はご利用料金内訳書をご覧ください。	

社用コード 17640

ご利用料金内訳書 お客さま番号 (06)6674-1208

1 ページ

料金内訳名	金額(円)	税区分	ご利用期間等のお知らせ
[NTT西日本ご利用分]			
回線使用料（基本料）（事務用）	2,500	合算	7月 1日～ 7月31日
屋内配線使用料	80	合算	7月 1日～ 7月31日
ユニバーサルサービス負担	3	合算	1番号分のご請求となります。
消費税相当額	256		
(内訳) 消費税相当額 (合算分)	(256)		合算表示の料金を合計した2,563円に10%を乗じて算出しています。
(小 計)	2,819		
[NTTコミュニケーションズご利用分]			
アイコンシェルジュ	60	合算	7月 1日～ 7月31日
消費税相当額	6		
(内訳) 消費税相当額 (合算分)	(6)		合算表示の料金を合計した60円に10%を乗じて算出しています。
(小 計)	66		
(合 計)	2,885		

第４号様式（第　条関係）（Ａ４）

整理番号
08808

領収書等貼付用紙

費目 ※該当する費目に✔をつける	支出額 ※政務活動費充当額を記入
□ 調査研究費　□ 研修費　□ 会議費 □ 資料作成費　□ 資料購入費　□ 広報・広聴費 □ 人件費　☑ 事務費　□ 事務所費 □ 要請・陳情活動費	6,840 円
	支出年月日 令和 4 年 8 月 31 日
	使用者 ※領収書で明白な場合は記入不要
支出内容 事務所　固定電話料金	

※領収書記載金額の一部を政務活動費で計上する場合（①又は②を記入）

① 按分率を使用する場合	按分の基礎とする金額 ＿＿＿＿ 円 按分率
② 按分率を使用しない場合	充当の考え方

領収書等添付欄

電話料金等払込受領証
西日本ご利用分

ご請求先氏名
岸本栄市政相談事務所　様

お客様番号
[redacted]

2022年　8月ご請求分

金額(円)
¥6,840-

受取人
NTTファイナンス株式会社

お問合せ先（無料）
0800-3335550

領収日附印

収入印紙貼付欄

ATMまたはゆうちょ銀行・郵便局でお支払いの場合は、お印2枚をお出しください。上記以外でお支払いの場合は、

金融機関・CVS用）→お客様

559-0002
大阪市住之江区浜口東2丁目10-12

郵便区内神別

岸本栄市政相談事務所　様

02208210104434835 7

12761

NTTファイナンス株式会社
〒108-0075 東京都港区港南1-2-70
発行年月日 2022年 8月17日発行
発行会社 NTTファイナンス株式会社
料金センター
お問合せ先 0800-3335550（無料）
〒536-0026 大阪市城東区蒲生1-6 NLC蒲の宮ビル6F
払込コード M20021111003 12761 12710 00 J
01 000000 10 220803013

日頃、NTTファイナンスをご利用いただきまして誠にありがとうございます。
下記の料金を請求させていただきますので、内容を十分ご確認のうえ、お支払い期限までに裏面記載の場所でお支払いをお願いします。

お客様電話番号等 BILLING NUMBER / お客様番号 (CUSTOMER NUMBER)	請求年月 (MONTH OF ISSUE)	ご請求金額 (TOTAL AMOUNT)	お支払期限 (DUE DATE)
06-6673-5530 [redacted]	2022年 8月ご請求分	6,840円	2022年 8月31日（水）

お客様電話番号等 BILLING NUMBER	06-6673-5530	請求年月 MONTH OF ISSUE	2022年 8月ご請求分

ご請求内訳（お客様番号 [redacted]）

内訳項目 金額(円) CHARGE BREAKDOWN BY CATEGORY(YEN)	内訳金額(円) AMOUNT (YEN)	請求内訳毎詳細 DETAILS OF CHARGE BREAKDOWN（本内訳は、各サービス提供事業者が発行したものです。）	税区分 TAX
◆06-6673-5530			
◇NTT西日本ご利用分			
6,807	5,400	フレッツ 光ネクスト F 基本料 7月 1日～ 7月31日	合
	1,290	[illegible] 2022年08月～2023年08月	合
		月の解約は解約金がかかります	
	1,020	ひかり電話A（ニュース）定額料1 7月 1日～ 7月31日	合
	480	ひかり電話A（ニュース）定額料2 7月 1日～ 7月31日 ひかり電	合
		話A定額料は合算料金対象定額料（合算料）です。	
	100%	ひかり電話A（ニュース）定額料 7月 1日～ 7月31日	合
	552	ひかり電話（通話料） 7月 1日～ 7月31日 翌月への	合
		繰越額は408円かかります。	
	-552	ひかり電話A（ニュース）定額料分通話 7月 1日～ 7月31日 ひかり電	合
		話A定額料に含まれる通話料から減額します。	
	976	ひかり電話（携帯電話等への通話料） 7月 1日～ 7月31日	合
	3	ユニバーサルサービス料金 7月 1日～ 7月31日 1番号分	合
	618	消費税等相当額（合計） ご請求となります。	
		合算税率の料金合計×10%	
◇NTTコミュニケーションズご利用分			
33	30	ナビダイヤル/フレトーム等への通話料 7月 1日～ 7月31日 0570	合
		0180等で始まる番号への通話料です。	
	3	消費税等相当額（合計） 合算税率の料金合計×10%	
◇NTT西日本分（小計）			
6,840	6,840	（小計）	
◇合計			

ユニバーサルサービス料金には、2022年4月利用料分から2022年9月利用料分まで、ユニバーサルサービス料に加え、電話リレーサービス料として1番号あたり1．1円（税込）が含まれています。
https://www.tca.or.jp/telephonerelay_service_support/qa/

ユニバーサルサービス料について
ユニバーサルサービス料は、あまねく日本全国において、ユニバーサルサービス（NTT東西の加入電話等）の提供を確保するために負担いただく料金です。なお、一般社団法人電気通信事業者協会から1番号あたりの実用（携帯電話）が公表されています。

M20021111003 12761 12710 00 J

お客様電話番号等 BILLING NUMBER	06-6673-5530	請求年月 MONTH OF ISSUE	2022年 8月ご請求分

ご請求内訳（お客様番号 [redacted]）

内訳項目 金額(円) CHARGE BREAKDOWN BY CATEGORY(YEN)	内訳金額(円) AMOUNT (YEN)	請求内訳毎詳細 DETAILS OF CHARGE BREAKDOWN（本内訳は、各サービス提供事業者が発行したものです。）	税区分 TAX
6,840	6,840	合計	

第４号様式（第　　関係）（Ａ４）

整理番号
08809

領収書等貼付用紙

費目 ※該当する費目に✔をつける	支出額 ※政務活動費充当額を記入
☐ 調査研究費　☐ 研修費　☐ 会議費 ☐ 資料作成費　☐ 資料購入費　☐ 広報・広聴費 ☐ 人件費　☑ 事務費　☐ 事務所費 ☐ 要請・陳情活動費	1,920 円
	支出年月日 令和 4 年 8 月 31 日
	使用者 ※領収書で明白な場合は記入不要
支出内容 事務所 飲料水料金（来客用）	

※領収書記載金額の一部を政務活動費で計上する場合（①又は②を記入）

① 按分率を使用する場合	按分の基礎とする金額 ＿＿＿＿ 円 按分率 ＿＿＿＿ %
② 按分率を使用しない場合	充当の考え方

領収書等添付欄

■■■ 領収書 ■■■
納品日：2022/08/31
お客様コード [redacted]
岸和田市城内[redacted]
伝票明細
ｸﾘｸﾗｶﾞﾗﾑ ※ @1,352 × 1 = 1,352
税率 8%
消費税額 108
税込金額 1,460
回収数 1
あんしんｻﾎﾟｰﾄｻｰﾋﾞｽ料:8月 - @419 × 1 = 419
税率 10%
消費税額 41
税込金額 460
回収数 0
ｸﾘｸﾗﾎﾟｲﾝﾄｶｰﾄﾞ-YONL4 - @0 × 0 = 0
税率 10%
消費税額 0
税込金額 0
回収数 0
御支払合計金額 ¥1,920
8%対象合計 ¥1,460
10%対象合計 ¥460
消費税額(8%) ¥108
消費税額(10%) ¥41
決済方法 現金
ポイント残高 [redacted]
当月失効ポイント
翌月失効ポイント
お客様担当者 [redacted]
担当者直通電話番号：[redacted]
納品伝票番号：3865637
販売店：株式会社ナック
クリクラ 住之江営業所
0120-365-966

第４号様式（第５条関係）（Ａ４）

整理番号
09801

領収書等貼付用紙

費目 ※該当する費目に✔をつける	支出額 ※政務活動費充当額を記入
☐ 調査研究費　☐ 研修費　☐ 会議費 ☐ 資料作成費　☐ 資料購入費　☐ 広報・広聴費 ☐ 人件費　☑ 事務費　☐ 事務所費 ☐ 要請・陳情活動費	30,780 円
	支出年月日 令和 4 年 9 月 5 日
	使用者 ※領収書で明白な場合は記入不要 岩本栄
支出内容 事務所複合機リース料	

※領収書記載金額の一部を政務活動費で計上する場合（①又は②を記入）

① 按分率を使用する場合	按分の基礎とする金額 ＿＿＿＿ 円 按分率 ＿＿＿＿ %
② 按分率を使用しない場合	充当の考え方

領収書等添付欄

普通預金（兼お借入明細）

3

年－月－日	摘要	お支払金額(円)	お預り金額(円)	差引残高（「－」の表示がある場合は、お借入残高を表わします。）(円)
[redacted]				
04-09-05	振替	*30,780	シャープファイナンス	
[redacted]				

第４号様式（第　　関係）（Ａ４）

整理番号
09802

領収書等貼付用紙

費目 ※該当する費目に✔をつける	支出額 ※政務活動費充当額を記入
☐ 調査研究費　☐ 研修費　☐ 会議費 ☐ 資料作成費　☐ 資料購入費　☐ 広報・広聴費 ☐ 人件費　☑ 事務費　☐ 事務所費 ☐ 要請・陳情活動費	3223 円
	支出年月日 令和 4 年 9 月 14 日
	使用者 ※領収書で明白な場合は記入不要
支出内容 事務所 事務用品・茶菓子等（来客用）料金	

※領収書記載金額の一部を政務活動費で計上する場合（①又は②を記入）

① 按分率を使用する場合	按分の基礎とする金額 ＿＿＿＿ 円 按分率 ＿＿＿＿ %
② 按分率を使用しない場合	充当の考え方

領収書等添付欄

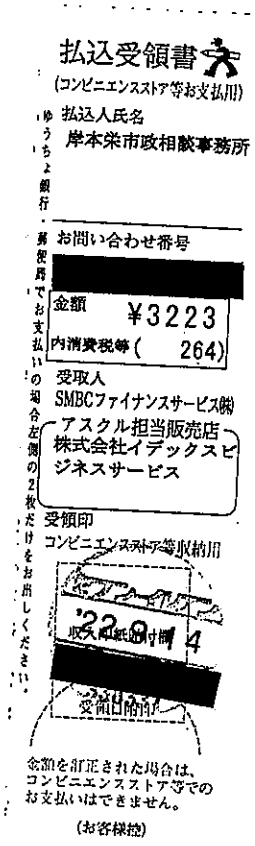

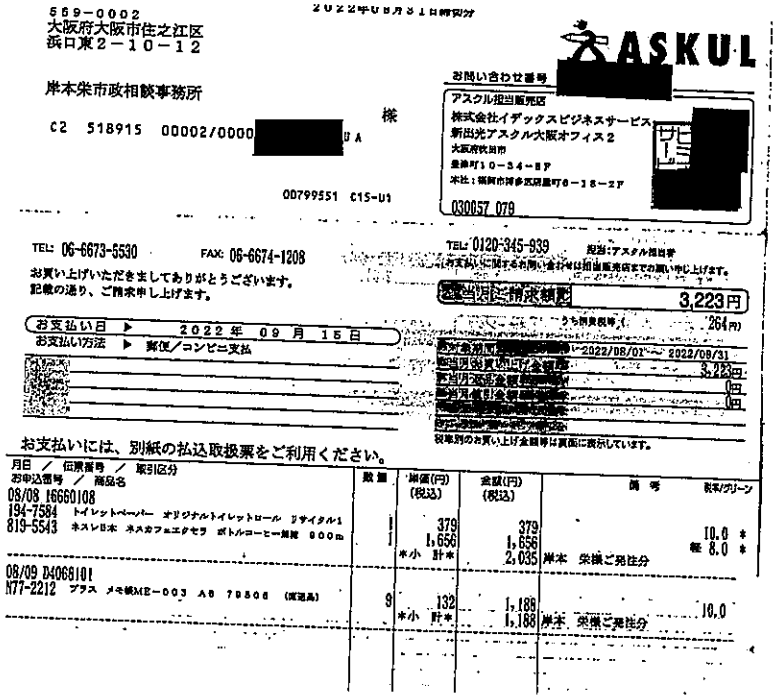

第４号様式（第二条関係）（Ａ４）

整理番号
09803

領収書等貼付用紙

費目　※該当する費目に✔をつける

- ☐ 調査研究費　☐ 研修費　☐ 会議費
- ☐ 資料作成費　☐ 資料購入費　☐ 広報・広聴費
- ☐ 人件費　☑ 事務費　☐ 事務所費
- ☐ 要請・陳情活動費

支出額　※政務活動費充当額を記入
6434 円

支出年月日
令和 4 年 9 月 16 日

使用者　※領収書で明白な場合は記入不要
岸本 栄

支出内容
携帯電話料金

※領収書記載金額の一部を政務活動費で計上する場合（①又は②を記入）

① 按分率を使用する場合	按分の基礎とする金額	12869 円
	按分率	50 %
② 按分率を使用しない場合	充当の考え方	¥37869- より まとめて支払い利用分 ¥25000- 除く＝¥12869-

領収書等添付欄

普通預金（兼お借入明細）

年月日	摘要	お支払金額(円)	お預り金額(円)	差引
[redacted]				
4-09-16	電話	*37,869	ソフトバンクモバイル	
[redacted]				

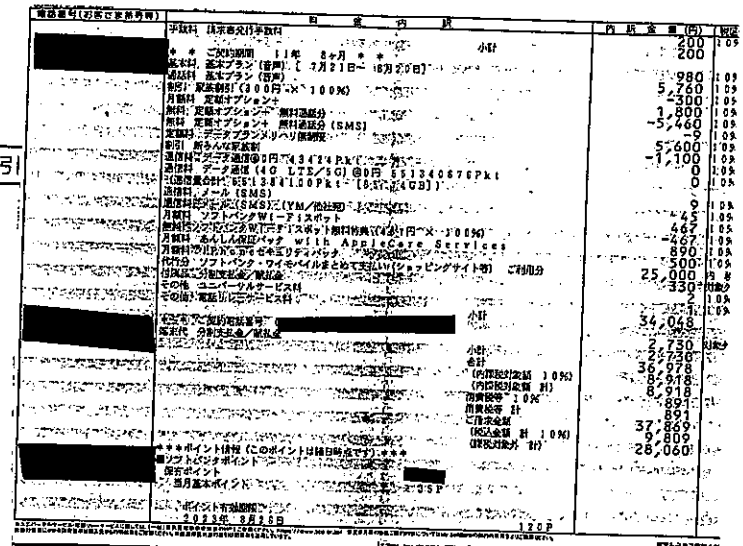

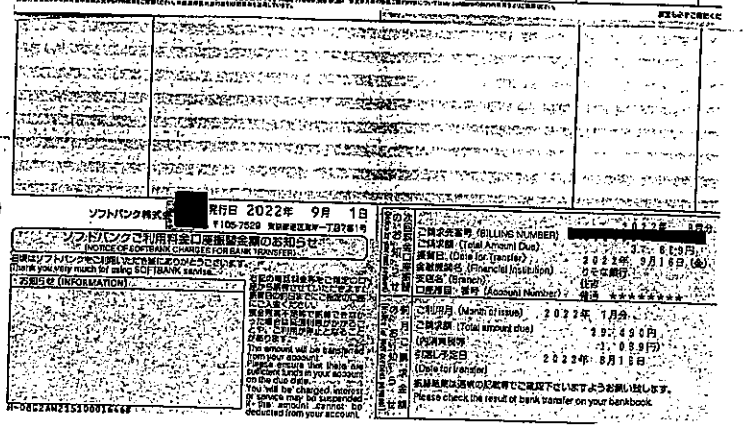

第４号様式（第　　関係）（Ａ４）

整理番号
09804

領収書等貼付用紙

費目 ※該当する費目に✔をつける	支出額 ※政務活動費充当額を記入
□ 調査研究費　□ 研修費　□ 会議費 □ 資料作成費　□ 資料購入費　□ 広報・広聴費 □ 人件費　☑ 事務費　□ 事務所費 □ 要請・陳情活動費	1,954 円
	支出年月日 令和 4 年 9 月 21 日
	使用者 ※領収書で明白な場合は記入不要
支出内容 携帯電話料金 (ipad分)	

※領収書記載金額の一部を政務活動費で計上する場合（①又は②を記入）

① 按分率を使用する場合	按分の基礎とする金額	3,908 円
	按分率	50 %
② 按分率を使用しない場合		

領収書等添付欄

払込受領証
（金融機関兼用）

払込人氏名	岸本　栄　様
ご請求先番号	[redacted]
請求年月	2022年08月
金　額	3,908円
受取人	ソフトバンク株式会社(モバイル)
受領印	収入印紙貼付欄 消印又は計印 ソフトバンク 22.9.21 [redacted] 338331

お客さま控

559-0002
大阪府大阪市住之江区浜口東2丁目10－12　　発行日　2022 年 9 月 11 日

岸本　栄　様　　SoftBank　ソフトバンク株式会[redacted]

100000-0001612-00001/00001
K-08G3AW13510001612#
[redacted]

〒105-7529 東京都港区海岸一丁目7番1号

ソフトバンクカスタマーサポート
https://u.softbank.jp/22Vvxy!
ネットでもご相談のお手続きできます

	2022年　8月分
	3,908円
	2022年　9月26日（月）

ご請求額の内訳を裏面・または別紙に記載しておりますので、ご確認頂きますようお願いいたします。
口座振替でお申込の場合も、金融機関との手続き上、初回及び第2回目の支払いについましては金融機関窓口・裏面に記載されているお近くのコンビニエンスストア各窓口等へお支払いをお願いすることがあります。下の払込取扱票で、お支払いをお願いいたします。

ご利用料金をソフトバンクショップ窓口でお支払いされる際は、本請求書をお持ちください。お持ちいただけない方様には、お支払いをお断りする場合がございますので、ご了承ください。
[redacted]
日頃はソフトバンクをご利用いただきまして、誠にありがとうございます。お支払期日までに、金融機関窓口・裏面に記載されているお近くのコンビニエンスストア各窓口等へ、お支払いをお願いいたします。
Please make payment at financial institutions or convenience stores printed on the back.
なお、お支払い期日を過ぎますと、延滞利息がかかることや、ご利用が停止になること、ならびに受社が請求する権力などに関連する割引が解除になる場合がございますので、必ず期日までにお支払いをお願いいたします。

Summary of your charges
ご利用料金内訳明細書

100000-0001612-00001/00001
K-08G3AW13510001612

ご請求先名：　岸本　栄　様

ご請求先番号：[redacted]
Billing Number

お客さまご契約数　1 件　　お客さまのご請求締日は毎月末日になります。

電話番号(お客さま番号等)	料金内訳	内訳金額(円)	税区
[redacted]	＊＊ご契約期間　6年　8ヶ月＊＊		
	基本料 (iPad専用) ベーシックデータ定額プラン for 4GLTE (法人)	5,700	10
	割引 基本料 (iPad専用) ベーシックデータ定額プラン for 4GLTE (法人)	-2,750	10
	通信 4GLTE iPad通信容量 76005Pkt	0	10
	(通信量合計 76005Pkt (0.01GB))		
	月額料 ウェブ閲覧料		
	月額料 ソフトバンクWi-Fiスポット (1)	300	10
	割引 月額料 ソフトバンクWi-Fiスポット (1) (467円 × 100%)	467	10
	月額料 ナザリングオプション	-467	10
	割引 月額料 ナザリングオプション (500円 × 100%)	500	10
	月額料 レンタル保守パック (1) (10%)	-500	10
	その他 ユニバーサルサービス料	330	内
	その他 電話リレーサービス料	2	10
		1	10
	合計	3,583	
	(内税対象額 10%)	3,253	
	(内税対象額 計)	3,253	
	消費税等 10%	325	
	消費税等 計	325	
	ご請求金額	3,908	
	(税込金額 計 10%)	3,908	

第４号様式（第　条関係）（Ａ４）

整理番号
09805

領収書等貼付用紙

費目 ※該当する費目に✔をつける	支出額 ※政務活動費充当額を記入
☐ 調査研究費　☐ 研修費　☐ 会議費 ☐ 資料作成費　☐ 資料購入費　☐ 広報・広聴費 ☐ 人件費　☑ 事務費　☐ 事務所費 ☐ 要請・陳情活動費	2,885 円
	支出年月日 令和 4 年 9 月 21 日
	使用者 ※領収書で明白な場合は記入不要
支出内容 事務所，FAX料金	

※領収書記載金額の一部を政務活動費で計上する場合（①又は②を記入）

① 按分率を使用する場合	按分の基礎とする金額 ＿＿＿＿ 円 按分率 ＿＿＿＿ %
② 按分率を使用しない場合	充当の考え方

領収書等添付欄

電話料金等領収証
(Receipt)

ご請求番号
5066969774343

お客さま氏名
岸本　栄　様

金額
2022年　9月分
¥2,885
うち、消費税相当額
262円

西日本電信電話株式会社
関西支店
お客さまからの
料金お問合せ先（無料）
0120-747488

収入印紙貼付欄
'22.9.21
[redacted]
338331
領収日付印
（お客さま）

NTT西日本　西日本電信電話株式会社 関西支店 [redacted]

TEL 0120-747488
郵便番号:〒812-0012
福岡市博多区　博多駅中央街
博多郵便局　私書箱112号

社番 101001211001 17007 16092 00*
コード
NTT西日本料金請求書
(NTTWEST-Bill)

559-0002
大阪市住之江区浜口東2丁目10－12

岸本　栄　様

2022年　9月15日発行

日ごろ、NTT西日本をご利用いただきましてありがとうございます。
裏面のお支払場所にこの請求書をご持参のうえ、お支払いください。
ご利用料金の内訳については、裏面をご覧ください。
※お支払期限後に支払われた場合は、契約約款等に定める延滞利息をお支払いいただく場合があります。

お客さま番号	ご請求年月	ご請求額 (Charge)	お支払期限 (Due Date)
(06)6674-1208 5066969774343	2022年 9月分	2,885 円	2022年 9月30日

ご請求の内訳	金額 (円)	お知らせ
NTT西日本ご利用分 [redacted] NTTコミュニケーションズご利用分 66 (合計) [redacted]		内訳については「ご利用料金内訳書」をご覧ください。

社用コード 16092

ご利用料金内訳書　お客さま番号 (06)6674-1208

料金内訳名	金額 (円)	税区分	ご利用期間等のお知らせ
【NTT西日本ご利用分】			
基本料使用料（事務用）	2,500	合算	8月 1日～ 8月31日
長内配線使用料	60	合算	8月 1日～ 8月31日
ユニバーサルサービス料金	3	合算	1番号分のご請求となります。
消費税相当額	256		
(内訳) 消費税相当額 (合算分)	(256)		合算表示の料金を合計した2,563円に10%を乗じて算出しています。
(小計)	2,819		
【NTTコミュニケーションズご利用分】			
ダイヤル通話料	60	合算	8月 1日～ 8月31日
消費税相当額	6		
(内訳) 消費税相当額 (合算分)	(6)		合算表示の料金を合計した60円に10%を乗じて算出しています。
(小計)	66		
(合計)	2,885		

第４号様式（第[illegible]関係）（Ａ４）

整理番号
09806

領収書等貼付用紙

費目 ※該当する費目に✔をつける	支出額 ※政務活動費充当額を記入
☐ 調査研究費　☐ 研修費　☐ 会議費 ☐ 資料作成費　☐ 資料購入費　☐ 広報・広聴費 ☐ 人件費　☑ 事務費　☐ 事務所費 ☐ 要請・陳情活動費	6,174 円
	支出年月日 令和4年 9月 21日
	使用者 ※領収書で明白な場合は記入不要
支出内容 事務所　固定電話料金	

※領収書記載金額の一部を政務活動費で計上する場合（①又は②を記入）

① 按分率を使用する場合	按分の基礎とする金額 ＿＿＿＿ 円 按分率 ＿＿＿＿ %
② 按分率を使用しない場合	充当の考え方

領収書等添付欄

電話料金等払込受領証
西日本ご利用分

ご請求先氏名
岸本栄市政相談事務所　様

お客様番号
[redacted]

2022年　9月ご請求分

金額(円)
¥6,174-

受取人
NTTファイナンス株式[redacted]

お問合せ先（無料）
0800-3335550

領収日附印
'22.9.21
[redacted]
338331
収入印紙貼付欄

ATMまたはゆ[illegible]行・郵便局でお支払いの場合は、左側2枚をお出しください。上記以外でお支払いの場合は切り取らないでください。
(金融機関・CVS用)→お客様

請求書（西日本ご利用分）

559-0002
大阪市住之江区浜口東2丁目10-12

郵便区内特別

岸本栄市政相談事務所　様

02209210104174375 3

21618

NTTファイナンス
NTTファイナンス株式会社 [redacted]
〒108-0075 東京都港区港南1-2-7

発行年月日 2022年 9月17日発行
発行会社 NTTファイナンス株式会社
料金センター
お問合せ先 0800-3335550（無料）
【郵付先】
〒536 大阪市城東区森之宮1-6
-0025 -111 NLC森の宮ビル8F
社用コード M20021113002 21618 21461 00 01 00000 10 22050301

日頃、NTTファイナンスをご利用いただきまして誠にありがとうございます。
下記の料金を請求させていただきますので、内容を十分ご確認のうえ、お支払い期限までに裏面記載の場所でお支払いをお願いします。（ 1/ 2

お客様電話番号 (BILLING NUMBER) お客様番号 (CUSTOMER NUMBER)	請求年月 (MONTH OF ISSUE)	ご請求金額 (TOTAL AMOUNT)	お支払期限 (DUE DATE)
06-6673-5530 [redacted]	2022年 9月ご請求分	6,174円	2022年 9月30日（金

お客様電話番号 BILLING NUMBER	06-6673-5530	請求年月 MONTH OF ISSUE	2022年 9月ご請求分

ご請求内訳（お客様番号 [redacted]）

内訳項目 金額(円) CHARGE BREAKDOWN BY CATEGORY (YEN)	内訳金額（円） AMOUNT (YEN)	請求内訳等詳細 DETAILS OF CHARGE BREAKDOWN（本内訳は、各サービス提供事業者が発行したものです。）	税区分 TAX
◆06-6673-5530			
◇NTT西日本ご利用分			
6,174	5,400	フレッツ 光ネクスト F 月利用料　8月 1日～ 8月31日	合算
	-1,790	もっともっと割_1_2年目ずーっと割	合算
	1,020	ひかり電話A（エース）定額料1　8月 1日～ 8月31日	
	480	ひかり電話A（エース）定額料2　8月 1日～ 8月31日 ひかり電	合算
	100	ひかり電話対応機器使用料　8月 1日～ 8月31日	合算
	216	ひかり電話（従量料）　8月 1日～ 8月31日	合算
	-216	ひかり電話A（エース）定額料分通話	
	400	ひかり電話（携帯電話等への通話料）	合算
	3	ユニバーサルサービス料金	合算
	561	消費税等相当額（10%）	
◇合計			
6,174	6,174	nil	

第４号様式（第条関係）（Ａ４）

整理番号 09807

領収書等貼付用紙

費目 ※該当する費目に✔をつける	支出額 ※政務活動費充当額を記入
☐ 調査研究費 ☐ 研修費 ☐ 会議費 ☐ 資料作成費 ☐ 資料購入費 ☐ 広報・広聴費 ☐ 人件費 ☑ 事務費 ☐ 事務所費 ☐ 要請・陳情活動費	1,920 円
	支出年月日 令和4年 9月 28日
	使用者 ※領収書で明白な場合は記入不要
支出内容 事務所 飲料水・メンテナンス料金	

※領収書記載金額の一部を政務活動費で計上する場合（①又は②を記入）

① 按分率を使用する場合	按分の基礎とする金額 ＿＿＿ 按分率 ＿＿＿
② 按分率を使用しない場合	充当の考え方

領収書等添付欄

■■ 領収書 ■■

納品日：2022/09/28
お客様コード：[redacted]
岸本栄市政相談事務所様

伝票明細

ｸﾘｸﾗﾎﾞﾄﾙ ※ @1,352 × 1 = 1,352
税率 8%
消費税額 108
税込金額 1,460
回収数 2

あんしんｻﾎﾟｰﾄﾊﾟｯｸ料:9月 - @419 × 1 = 419
税率 10%
消費税額 41
税込金額 460
回収数 0

ｸﾘｸﾗｻｰﾎﾞ-YONL4 - @0 × 0 = 0
税率 10%
消費税額 0
税込金額 0
回収数 0

御支払合計金額 ¥1,920
8%対象合計 ¥1,460
10%対象合計 ¥460
消費税額(8%) ¥108
消費税額(10%) ¥41
決済方法 現金

ポイント残高 [redacted]
当月失効ポイント [redacted]
翌月失効ポイント [redacted]

お客様担当者 [redacted]
担当者直通電話番号 [redacted]
納品伝票番号：4146571
販売店： 株式会社ナック
クリクラ 住之江営業所

0120-365-966

第４号様式（第　条関係）（Ａ４）

整理番号
10801

領収書等貼付用紙

費目 ※該当する費目に✔をつける	支出額 ※政務活動費充当額を記入
□ 調査研究費　□ 研修費　□ 会議費 □ 資料作成費　□ 資料購入費　□ 広報・広聴費 □ 人件費　☑ 事務費　□ 事務所費 □ 要請・陳情活動費	30,780 円
	支出年月日 令和 4 年 10 月 3 日
	使用者 ※領収書で明白な場合は記入不要 岩本栄
支出内容 事務所複合機リース料	

※領収書記載金額の一部を政務活動費で計上する場合（①又は②を記入）

① 按分率を使用する場合	按分の基礎とする金額 ＿＿＿＿ 円 按分率 ＿＿＿＿ %
② 按分率を使用しない場合	充当の考え方

領収書等添付欄

普通預金（兼お借入明細）

3

年－月－日	摘要	お支払金額(円)	お預り金額(円)	差引残高（「－」の表示がある場合は、お借入残高を表わします。）(円)
[redacted]				
04-10-03	.振替	*30,780	ｼﾔｰﾌﾟﾌｧｲﾅﾝｽ	[redacted]

第４号様式（第５条関係）（Ａ４）

整理番号 10802

領収書等貼付用紙

費目 ※該当する費目に✔をつける	支出額 ※政務活動費充当額を記入
☐ 調査研究費 ☐ 研修費 ☐ 会議費	8527 円
☐ 資料作成費 ☐ 資料購入費 ☐ 広報・広聴費	支出年月日
☐ 人件費 ☑ 事務費 ☐ 事務所費	令和 4 年 10 月 12 日
☐ 要請・陳情活動費	使用者 ※領収書で明白な場合は記入不要
支出内容	
事務所 事務用品・茶菓子代（来客用）	

※領収書記載金額の一部を政務活動費で計上する場合（①又は②を記入）

① 按分率を使用する場合	按分の基礎とする金額 ＿＿＿＿ 円 按分率 ＿＿＿＿ %
② 按分率を使用しない場合	充当の考え方

領収書等添付欄

払込受領書
（コンビニエンスストア等お支払用）

ゆうちょ銀行・郵便局でお支払いの場合左側の2枚だけをお出しください

払込人氏名
岸本栄市政相談事務所

お問い合わせ番号 [redacted]

金額 ¥8527
内消費税等（ 728）

受取人
SMBCファイナンスサービス㈱
アスクル担当販売店
株式会社イデックスビジネスサービス

受領印
コンビニエンスストア等収納用

収納代行 22.10.12 [redacted]

金額を訂正された場合は、コンビニエンスストア等でのお支払いはできません。

（お客様控）

2022年09月30日時点分

559-0002
大阪府大阪市住之江区
浜口東2－10－12

ASKUL

お問い合わせ番号 [redacted]

岸本栄市政相談事務所 様

C2 523905 00002/00002 [redacted] UA

00802549 C15-U1

アスクル担当販売店
株式会社イデックスビジネスサービス
新出光アスクル大阪オフィス2
大阪府大阪市
豊崎町10－34－8F
本社：福岡市博多区諸岡町8－18－2F
[redacted]
030057_079

TEL: 06-6673-5530 FAX: 06-6674-1208

TEL: 0120-345-939 担当：アスクル担当者
お支払いに関するお問い合わせは担当販売店までお願いいたします。

お買い上げいただきましてありがとうございます。
記載の通り、ご請求申し上げます。

当月ご請求額 8,527円
うち消費税等（ 728円）

お支払い日 ▶ 2022 年 10 月 17 日
お支払い方法 ▶ 郵便／コンビニ支払

対象期間 2022/09/01 ～ 2022/09/30
当月お買い上げ金額 8,527円
当月返品金額 0円
当月値引金額 0円

税率別のお買い上げ金額等は裏面に表示しています。

お支払いには、別紙の払込取扱票をご利用ください。

月日／伝票番号／取引区分 お申込番号／商品名	数量	単価(円)(税込)	金額(円)(税込)	備考	税率/グリーン
09/13 23049404					
819-5543 ネスレ日本 ネスカフェエクセラ ボトルコーヒー無糖 500ml	1	1,656	1,656		軽 8.0 *
120-5094 【岸本】 紙箱 2.0L 1箱（6本入）	1	1,092	1,092		軽 8.0
		小 計	2,748	岸本 栄様ご発注分	
09/29 25905562					
542-680 コピー用紙 マルチペーパー スーパーホワイト+ A4 1箱	1	3,390	3,390		10.0 *
		小 計	3,390	岸本 栄様ご発注分	
09/29 25906068					
174-4410 紙化成パックス インサートカップ 220ml 1セット（5	1	2,389	2,389		10.0
		小 計	2,389	岸本 栄様ご発注分	

第４号様式（第　条関係）（Ａ４）

整理番号
10803

領収書等貼付用紙

費目 ※該当する費目に✔をつける	支出額 ※政務活動費充当額を記入
□ 調査研究費　□ 研修費　□ 会議費 □ 資料作成費　□ 資料購入費　□ 広報・広聴費 □ 人件費　☑ 事務費　□ 事務所費 □ 要請・陳情活動費	6,428 円
	支出年月日 令和 4 年 10 月 17 日
	使用者 ※領収書で明白な場合は記入不要
支出内容 携帯電話料金	

※領収書記載金額の一部を政務活動費で計上する場合（①又は②を記入）

① 按分率を使用する場合	按分の基礎とする金額	12856 円
	按分率	50 %
② 按分率を使用しない場合	充当の考え方	

¥22856のうち初めて支払い¥10000除く＝¥12,856-

[redacted]

13	[redacted]			
14				
15	04-10-17	電話	*22,856	ソフトバンクモバイル
16	[redacted]			
17				
18				
19				
20				
21				
22				
23				
24				

○他店支払いの小切手等でご入金のときは、摘要欄にお払戻しができる予定日を表示します。お支払可能時刻は小切手等の種類により異ります。詳細は窓口にご照会ください。

電話番号(お客さま番号等)	明細内訳	内訳金額(円)	税区
[redacted]	利用料 基本料 基本プラン（音声）[redacted]		
	小計	200	1.09
	＊＊ ご契約期間 11年 9ヶ月 ＊＊		
	基本料 基本プラン（音声）[redacted]		
	通話料 基本プラン（音声）		
	割引：家族割引（[redacted]）	-980	1.09
	月額料 定額オプション＋	9,020	1.09
	無料：定額オプションナビ 無料適用分	-220	1.09
	定額料 データプランメリハリ無制限	1,800	1.09
	割引：新たな家族割（[redacted]）	-8,980	1.09
	通信料 データ通信@0円 [redacted]	5,600	1.09
	通信料 データ通信（4G/LTE/5G）@0円 [redacted]	-1,100	1.09
	（通信量合計 [redacted]）	0	1.09
	通信料 メール(SMS)[redacted]	0	1.09
	月額料 ソフトバンクWi-Fiスポット	33	1.09
	無料：ソフトバンクWi-Fiスポット[redacted]	467	1.09
	月額料 あんしん保証パック with AppleCare Services	-467	1.09
	月額料 [redacted]セキュリティパック	890	1.09
	代行分 ソフトバンク・ワイモバイルまとめて支払い（ショッピングサイト等） ご利用分	-500	1.09
	分割払金／繰延金	10,000	内 1
	その他 ユニバーサルサービス料	330	対象外
	その他 電話リレーサービス料	2	1.09
[redacted]	＊＊ ご契約電話番号 [redacted] 小計	19,036	1.09
	繰延代 分割支払金／繰延金	-2,306	
	小計	2,730	対象外
	合計	21,730	
	（内税対象額 10%）	21,966	
	（内税対象額 計）	8,906	
	消費税等 10%	8,906	
	消費税等 計	890	
	ご請求金額	890	
	（税込金額 計 10%）	22,856	
	（内税対象外 計）	9,796	
		13,060	
[redacted]	＊＊＊ポイント情報（このポイントは締日時点です）＊＊＊		
	■ソフトバンクポイント		
	保有ポイント [redacted]		
	当月基本ポイント 35P		
	ポイント有効期限		
	2023年 9月26日	[redacted]	

ソフトバンク株式会社 発行日 2022年 10月 1日
〒105-7529 東京都港区海岸一丁目7番1号

ソフトバンクご利用料金口座振替金額のお知らせ
(NOTICE OF SOFTBANK CHARGES FOR BANK TRANSFER)

毎月はソフトバンクをご利用いただき誠にありがとうございます。
Thank you very much for using SOFTBANK series.

お知らせ (INFORMATION)

お客様の電話料金支払方法変更の日にちから最初の口座振替日までに日数が少ないときは、口座振替日までにご利用料金をご入金ください。
[redacted]月分の口座振替日までにご利用料金をご入金されていないときは口座振替日までにご利用料金をご入金されていないときは口座振替が行なわれないことがあります。その場合、ご利用が停止になることがあります。
The amount will be transferred from your account.
Please ensure that there are sufficient funds in your account on the due date.
You will be charged interest or service may be suspended if the [illegible]

ご請求先番号 (BILLING NUMBER)	[redacted]
ご請求額 (Total Amount Due)	2022年 8月分 37,869円
振替日 (Date for Transfer)	2022年10月17日(月)
金融機関名 (Financial institution)	ひろせ銀行
支店名 (Branch)	佳宏
口座科目・番号 (Account Number)	普通 *********
ご利用月 (Month of issue)	2022年 8月分
ご請求額 (Total amount due)	37,869円
(内消費税等)	891円
引落し予定日 (Date for transfer)	2022年 9月16日

振替結果は通帳の記載等でご確認下さいますようお願い致します。
Please check the result of bank transfer on your bankbook

第４号様式（第二条関係）（Ａ４）

整理番号
10804

領収書等貼付用紙

費目 ※該当する費目に✔をつける	支出額 ※政務活動費充当額を記入
□ 調査研究費　□ 研修費　□ 会議費 □ 資料作成費　□ 資料購入費　□ 広報・広聴費 □ 人件費　☑ 事務費　□ 事務所費 □ 要請・陳情活動費	1,954 円
	支出年月日 令和4年10月24日
	使用者 ※領収書で明白な場合は記入不要
支出内容 携帯電話料金 … (ipad代)	

※領収書記載金額の一部を政務活動費で計上する場合（①又は②を記入）

① 按分率を使用する場合	按分の基礎とする金額	3,908 円
	按分率	50 %
② 按分率を使用しない場合	充当の考え方	

領収書等添付欄

払込受領証
（金融機関兼用）

払込人氏名	岸本　栄　様
ご請求先番号	[redacted]
請求年月	2022年09月
金額	3,908円
受取人	ソフトバンク株式会社(モバイル)
受領印	収入印紙貼付欄 使用済収入印紙消印 [redacted]

お客さま控

559-0002
大阪府大阪市住之江区浜口東2丁目10－12

岸本　栄　様

000000-0001664-00001/00001
K-0963AW13510001664#
[redacted]

2022年　9月分
3,908円
2022年10月26日（水）

ご請求分の内訳を裏面・または別紙に記載しておりますので、ご確認頂きますようお願いいたします。
口座振替でお申込の場合も、金融機関との手続き上、引落日は翌営業日

発行日　2022年10月11日

SoftBank　ソフトバンク株式会社 [redacted]

〒106-7529 東京都港区海岸一丁目7番1号

ソフトバンクカスタマーサポート
https://u.softbank.jp/22Vxzyl
※オペレーターをご希望の方はこちらから

ご利用料金をソフトバンクショップ窓口でお支払いされる際は、本請求書をお持ちください。お持ちいただけず払い忘れの際には、お支払いをお断りする場合がございますので、ご了承ください。
[redacted]
日頃はソフトバンクをご利用いただきまして、誠にありがとうございます。お支払期日までに、金融機関窓口・最寄りに記載されているお近くのコンビニエンスストア各窓口等へ、お支払いをお願いいたします。
Please make payment at financial institutions or convenience stores printed on the back.
なお、お支払い期日を過ぎますと、延滞利息がかかることや、ご利用が

ご利用料金内訳明細書

K-0963AW13510001664

ご請求先名：　岸本　栄　様

ご請求先番号：
Billing Num [redacted]

お客さまご契約数　1 件　　お客さまのご請求締日は毎月末日になります。

電話番号(お客さま番号等)：[redacted]

料金内訳	内訳金額(円)	税区分
＊＊ ご契約期間　6年　9ヶ月 ＊＊		
基本料 (iPad専用) ベーシックデータ定額プラン for 4GLTE (法人)	5,700	10%
割引 基本料 (iPad専用) ベーシックデータ定額プラン for 4GLTE (法人)	-2,750	10%
端末料 4GLTE (iPad端末0円 31643Pkt	0	10%
(端末料合計 31643Pkt 10.0(GB))		
月額料 ウェブ使用料		
月額料 ソフトバンクWi-Fiスポット (1)	300	10%
割引 月額料 ソフトバンクWi-Fiスポット (1) (467円 × 100%)	467	10%
月額料 チザリングオプション	-467	10%
割引 月額料 チザリングオプション (500円 × 100%)	500	10%
月額料 レンタル保守パック (1) (10%)	-500	10%
その他 ユニバーサルサービス料	330	非 4%
その他 電話リレーサービス料	2	10%
	1	10%
合計		
(内課税対象額 10%)	3,583	
(内課税対象額 計)	3,253	
消費税等 10%	325	
消費税等 計	325	
ご請求金額	3,908	
(税込金額 計 10%)	3,908	

岸本　栄

様

ご請求先番号

[redacted]

請求年月

2022年09月

金　額

3,908円

受取人

ソフトバンク株式会社(モバイル)

受領印

領収書

第４号様式（第　条関係）（Ａ４）

整理番号
10805

領収書等貼付用紙

費目 ※該当する費目に✔をつける	支出額 ※政務活動費充当額を記入
☐ 調査研究費　☐ 研修費　☐ 会議費 ☐ 資料作成費　☐ 資料購入費　☐ 広報・広聴費 ☐ 人件費　☑ 事務費　☐ 事務所費 ☐ 要請・陳情活動費	6,843 円
	支出年月日 令和4年10月24日
	使用者 ※領収書で明白な場合は記入不要
支出内容 事務所の固定電話料金として	

※領収書記載金額の一部を政務活動費で計上する場合（①又は②を記入）

① 按分率を使用する場合	按分の基礎とする金額 ＿＿＿＿ 円 按分率 ＿＿＿＿ %
② 按分率を使用しない場合	充当の考え方

領収書等添付欄

電話料金等払込受領証
西日本ご利用分

ご請求先氏名
岸本栄市政相談事務所　様

お客様番号
[redacted]

2022年10月ご請求分

金額(円)
¥6,843-

受取人
NTTファイナンス株式会社

お問合せ先（無料）
0800-3335550

領収日・印

[redacted]

収入印紙貼付欄

ATMまたはゆうちょ銀行・郵便局でお支払いの場合は、右側2枚をお出しください。上記以外でお支払いの場合は切り取らないでください。

（金融機関・CVS用）→お客様

559-0002
大阪市住之江区浜口東2丁目10-12

岸本栄市政相談事務所　様

0221021010445768 02

11357

NTTファイナンス株式会社 [redacted]
〒108-0075 東京都港区港南1-2-70

発行年月日 2022年10月17日発行
発行会社 【発出人】NTTファイナンス株式会社
東京都港区港南1-2-70
お問合せ先 0800-3335550（無料）
【送付先】〒530-0015 大阪市北区中之島1-6 ナレッジ・NLC御堂筋ビル6F
社内コード N20021111003 11357 11324 00 J 01 010010 0 22100301J

日頃、NTTファイナンスをご利用いただき誠にありがとうございます。
下記の料金を請求させていただきますので、内容を十分ご確認のうえ、お支払い期限までに裏面記載の場所でお支払いをお願いします。（1/2ページ）

お客様電話番号等 (BILLING NUMBER) お客様番号 (CUSTOMER NUMBER)	請求年月 (MONTH OF ISSUE)	ご請求金額 (TOTAL AMOUNT)	お支払期限 (DUE DATE)
06-6673-5530 [redacted]	2022年10月ご請求分	6,843円	2022年10月31日(月)

お客様電話番号等 BILLING NUMBER	06-6673-5530	請求年月 MONTH OF ISSUE	2022年10月ご請求分

ご請求内訳（お客様番号 [redacted]）

内訳項目金額(円) CHARGE BREAKDOWN BY CATEGORY (YEN)	内訳金額(円) AMOUNT (YEN)	請求内訳等詳細 DETAILS OF CHARGE BREAKDOWN（本内訳は、各サービス提供事業者が発行したものです。）	税区分 TAX
◆06-6673-5530			
◇NTT西日本ご利用分			
6,843	5,400	フレッツ 光ネクスト F 事務所用 9月1日～9月30日	合算
	1,790	[illegible]	合算
	1,020	ひかり電話（エース）定額料	合算
	480	ひかり電話A（エース）定額料2 9月1日～9月30日	合算
	1,007	ひかり電話対応機器利用料 9月1日～9月30日	合算
	224	ひかり電話（通話料） 9月1日～9月30日	合算
	-224	ひかり電話A（エース）定額料分通話 9月1日～9月30日	合算
	1,008	ひかり電話（携帯電話等への通話料） 9月1日～9月30日	合算
	3	ユニバーサルサービス料額 9月1日～9月30日 1番号分	合算
	622	消費税等相当額（合計） 合算表示の料金合計×10%	
◇合計			
6,843	6,843	合計	

銀行、郵便局でお支払いの場合

お客様番号

[redacted]

2022年10月ご請求分

金額(円)

¥6,843-

受取人

NTTファイナンス株式[redacted]

ご問合せ先 (無料)

0800-3335550

[redacted]

受入印紙貼付欄

(金融機関・CVS用)→お客様

第４号様式（第[illegible]条関係）（Ａ４）

整理番号
10806

領収書等貼付用紙

費目 ※該当する費目に✔をつける	支出額 ※政務活動費充当額を記入
□ 調査研究費　□ 研修費　□ 会議費 □ 資料作成費　□ 資料購入費　□ 広報・広聴費 □ 人件費　☑ 事務費　□ 事務所費 □ 要請・陳情活動費	2,843 円
	支出年月日 令和 4 年 10 月 24 日
	使用者 ※領収書で明白な場合は記入不要
支出内容 事務所 FAX料金	

※領収書記載金額の一部を政務活動費で計上する場合（①又は②を記入）

① 按分率を使用する場合	按分の基礎とする金額 ＿＿＿＿ 円 按分率 ＿＿＿＿ %
② 按分率を使用しない場合	充当の考え方

領収書等添付欄

電話料金等領収証
(Receipt)

ご請求番号
6096568156678

お客さま氏名
岸本 栄 様

金額
2022年10月分
¥2,843
うち、消費税相当額
258円

西日本電信電話株式会社
関西支店
お客さまからの
料金お問合せ先（無料）
0120-747488

収入印紙貼付欄
領収日付印
（お客さま）

ゆうちょ銀行・郵便局でお支払いの場合は、左側の2枚だけをお出しください。

NTT西日本 西日本電信電話株式会社 [redacted] 関西支店

TEL 0120-747488
〒812-0012
福岡市博多区 博多駅中央町
博多駅使局 私書箱112号

559-0002
大阪市住之江区浜口東2丁目10-12

岸本 栄 様

NTT西日本料金請求書
(NTTWEST-B111)

2022年10月16日発行

日ごろ、NTT西日本をご利用いただきましてありがとうございます。
貴社の支払場所にこの請求書をご持参のうえ、お支払いください。
ご利用料金の内訳については、裏面をご覧ください。
※お支払期限後に支払われた場合は、契約約款等に定める延滞利息をお支払いいただく場合があります。

お客さま番号 (06)6674-1208
ご請求番号 6096568156678
ご請求年月 2022年10月分
ご請求額 (Charge) 2,843円
お支払期限 (Due Date) 2022年10月31日

クレジットカード払いなど料金の各種お手続きはこちら
https://www.ntt-west.co.jp/product/rd/bill/

ご請求の内訳	金額（円）	お知らせ
NTT西日本ご利用分	[illegible]	
NTTコミュニケーションズご利用分	[illegible]	
(合計)	2,843	

ご利用料金内訳書

料金内訳名	金額（円）	税区分	ご利用期間等のお知らせ
[NTT西日本ご利用分]			
加入電話使用料（基本料）（事務用）	2,500	合算	9月1日～9月30日
市内配線使用料	60	合算	9月1日～9月30日
ユニバーサルサービス料金	3	合算	1番付分ご請求となります。
消費税相当額	256		
（内訳）消費税相当額（合算分）	(256)		合算表示の料金を合計した2,509円に10%を乗じて算出しております。
（小計）	2,819		
[NTTコミュニケーションズご利用分]			
ダイヤル通話料	[illegible]	合算	9月1日～9月30日
消費税相当額	2		
（内訳）消費税相当額（合算分）	(2)		合算表示の料金を合計した22円に10%を乗じて算出しております。
（小計）	24		
（合計）	2,843		

1 ページ

ご請求番号 6 0 9 6 5 6 8 1 5 6 6 7 8

お客さま氏名 岸本「栄」様

2022年10月分

関西支店

(お客さま)

(NTT

2022

日ごろ、NTT
裏面のお支払
ご利用料金の
※お支払期限
お支払いい

お客さま
ご請求番

ご

NTTコミュ

料

【NTT

【NT

(小

(合

第４号様式（第　条関係）（Ａ４）

整理番号 10807

領収書等貼付用紙

費目 ※該当する費目に✔をつける	支出額 ※政務活動費充当額を記入
□ 調査研究費　□ 研修費　□ 会議費 □ 資料作成費　□ 資料購入費　□ 広報・広聴費 □ 人件費　☑ 事務費　□ 事務所費 □ 要請・陳情活動費	2,450 円
	支出年月日 令和 4 年 10 月 26 日
	使用者 ※領収書で明白な場合は記入不要 岸本 栄
支出内容 NHK放送受信料	

※領収書記載金額の一部を政務活動費で計上する場合（①又は②を記入）

① 按分率を使用する場合	按分の基礎とする金額 ＿＿＿＿ 円 按分率 ＿＿＿＿ %
② 按分率を使用しない場合	充当の考え方

領収書等添付欄

13	[redacted]			
14				
15				
16	04-10-26	NHK	*2,450	NHK
17	[redacted]			
18				
19				
20				
21				
22				
23				
24				

○他店支払いの小切手等でご入金のときは、摘要欄にお払戻しができる予定日を表示します。お支払可能時刻は小切手等の種類により異ります。詳細は窓口にご照会ください。

3

第４号様式（第　条関係）（Ａ４）

整理番号
10808

領収書等貼付用紙

費目 ※該当する費目に✔をつける	支出額 ※政務活動費充当額を記入
☐ 調査研究費　☐ 研修費　☐ 会議費 ☐ 資料作成費　☐ 資料購入費　☐ 広報・広聴費 ☐ 人件費　☑ 事務費　☐ 事務所費 ☐ 要請・陳情活動費	3,640 円
	支出年月日 令和 4 年 10 月 26 日
	使用者 ※領収書で明白な場合は記入不要
支出内容 事務所の飲料水・メンテナンス料金	

※領収書記載金額の一部を政務活動費で計上する場合（①又は②を記入）

① 按分率を使用する場合	按分の基礎とする金額 ＿＿＿＿ 円 按分率 ＿＿＿＿ %
② 按分率を使用しない場合	充当の考え方

領収書等添付欄

■■■ 領収書 ■■■

納品日：2022/10/26
お客様コード：[redacted]
岸本柴市政相談事務所 様

伝票明細

クリクラボトル※ @1,473 × 2 = 2,946
税率 8%
消費税額 234
税込金額 3,180
回収数 2

あんしんボードパック料:10月 - @419 × 1 = 419
税率 10%
消費税額 41
税込金額 460
回収数 0

クリクラサーバーYONL4 - @0 × 0 = 0
税率 10%
消費税額 0
税込金額 0
回収数 0

即支払合計金額 ¥3,640
8%対象合計 ¥3,180
10%対象合計 ¥460
消費税額(8%) ¥234
消費税額(10%) ¥41
決済方法 現金

ポイント残高 [redacted]
当月失効ポイント：[redacted]
翌月失効ポイント：

お客様担当者：消 事務
担当者直通電話番号：[redacted]
納品伝票番号：44169904
販売店：株式会社ナック
クリクラ 住之江営業所
0120-365-966

[redacted]

「※」は軽減税率対象商品です。

第４号様式（第５[illegible]関係）（Ａ４）

整理番号
11801

領収書等貼付用紙

費目 ※該当する費目に✔をつける	支出額 ※政務活動費充当額を記入
	30,780 円
☐ 調査研究費　☐ 研修費　☐ 会議費	支出年月日
☐ 資料作成費　☐ 資料購入費　☐ 広報・広聴費	令和 4 年 11 月 4 日
☐ 人件費　☑ 事務費　☐ 事務所費	使用者 ※領収書で明白な場合は記入不要
☐ 要請・陳情活動費	岸本 栄

支出内容

事務所複合機リース料

※領収書記載金額の一部を政務活動費で計上する場合（①又は②を記入）

① 按分率を使用する場合	按分の基礎とする金額 ＿＿＿＿ 円 按分率 ＿＿＿＿ %
② 按分率を使用しない場合	充当の考え方

領収書等添付欄

[redacted]

04-11-04	.振替	*30,780	ｼｬｰﾌﾟﾌｧｲﾅﾝｽ

[redacted]

○他店支払いの小切手等でご入金のときは、摘要欄にお払戻しができる予定日を表示します。お支払可能時刻は小切手等の種類により異ります。詳細は窓口にご照会ください。

3

第４号様式（第５[illegible]関係）（Ａ４）

整理番号
11802

領収書等貼付用紙

費目 ※該当する費目に✔をつける	支出額 ※政務活動費充当額を記入
□ 調査研究費　□ 研修費　□ 会議費 □ 資料作成費　□ 資料購入費　□ 広報・広聴費 □ 人件費　☑ 事務費　□ 事務所費 □ 要請・陳情活動費	4218 円
	支出年月日 令和 4 年 11 月 14 日
	使用者 ※領収書で明白な場合は記入不要 岸本 栄
支出内容 事務所灯油代	

※領収書記載金額の一部を政務活動費で計上する場合（①又は②を記入）

① 按分率を使用する場合	按分の基礎とする金額 ＿＿＿＿ 円 按分率 ＿＿＿＿ %
② 按分率を使用しない場合	充当の考え方

領収書等添付欄

COSMO

納品書（領収書）

タイヤキャンペーン実施中!

コスモ石油販売㈱大阪カンパニー
住之江S／S
大阪府大阪市 住之江区 西住之江
2－3－15
TEL:06-6672-0135 SS-027912
FAX: 06-6672-0135

2022年11月14日 18:36 伝票No.0120
通番2391

現金メンバー 様
61-02791-000029-001
売上 現金固定

11400
灯油 P08 ¥4218
数量 38.00(L)
単価 @111

合計 ¥4,218
(内)消費税10%(対象 ¥4218) ¥383)
釣銭 1万:5782 5千: 782
カード有効期限 99年12月
担当: 2-[redacted] 4074-4074 01 2022/11/14
上記にて領収書に替えさせて頂きます

ドライブスルーでも、モバイルオーダー開始!
マクドナルド公式アプリでの注文&決済でドライブスルーのご利用がもっとラクチンに!
アプリのクーポンも使えます♪
詳しくはコチラ
d払 マクドナルド×コスモ石油で最大30万名さまにdポイント(最高1万)が当たる♪
2022年11月19日(土)まで
エントリーはコチラ dポイントキャンペーン

第４号様式（第　　関係）（Ａ４）

整理番号
11803

領収書等貼付用紙

費目 ※該当する費目に✔をつける	支出額 ※政務活動費充当額を記入
☐ 調査研究費　☐ 研修費　☐ 会議費 ☐ 資料作成費　☐ 資料購入費　☐ 広報・広聴費 ☐ 人件費　☑ 事務費　☐ 事務所費 ☐ 要請・陳情活動費	9770 円
	支出年月日 令和 4 年 11 月 14 日
	使用者 ※領収書で明白な場合は記入不要
支出内容 事務所 事務用品 茶菓子等 料金 (来客用)	

※領収書記載金額の一部を政務活動費で計上する場合（①又は②を記入）

① 按分率を使用する場合	按分の基礎とする金額 ＿＿＿＿ 円 按分率 ＿＿＿＿ %
② 按分率を使用しない場合	充当の考え方

領収書等貼付欄

払込受領書
（コンビニエンスストア等お支払用）

ゆうちょ銀行・郵便局でお支払いの場合左側の2枚だけをお出しください。

払込人氏名
岸本栄市政相談事務所

お問い合わせ番号 [redacted]

金額 ¥9770
内消費税等（ 807）

受取人
SMBCファイナンスサービス㈱
アスクル担当販売店
株式会社イデックスビジネスサービス

受領印
コンビニエンスストア等収納用

収入印紙貼付欄
22.11.14
受領印省略
令和3年3月31日
第95645号

金額を訂正されたものは、コンビニエンスストア等でのお支払いはできません。

（お客様控）

2022年10月31日請求分

559-0002
大阪府大阪市住之江区
浜口東２－１０－１２

岸本栄市政相談事務所　様

C2 531913 00002/00002 [redacted] U A

00816860 C15-U1

TEL: 06-6673-5530　FAX: 06-6674-1208

お買い上げいただきましてありがとうございます。
記載の通り、ご請求申し上げます。

お支払い日 ▶ 2022 年 11 月 15 日
お支払い方法 ▶ 郵便／コンビニ支払

ASKUL

お問い合わせ番号 [redacted]

アスクル担当販売店
株式会社イデックスビジネスサービス
新出光アスクル大阪オフィス２
大阪府伏田市
豊崎町１０－３４－８Ｆ
本社：福岡市博多区店屋町６－１８－２Ｆ
030057 079

TEL: 0120-345-939　担当：アスクル担当者
お支払いに関するお問い合わせは担当販売店までお願い申し上げます。

ご請求明細金額 9,770円
うち消費税等（ 807円）

対象期間	2022/10/01 ～ 2022/10/31
今月ご買い上げ金額	9,770円
当月返品金額	0円
前月繰越金額	0円
ご請求金額	
消費税	

税率別のお買い上げ金額等は裏面に掲示しています。

お支払いには、別紙の払込取扱票をご利用ください。

月日 / 伝票番号 / 取引区分 お申込番号 / 商品名	数量	単価(円)(税込)	金額(円)(税込)	備考	税率/クリーン
10/18 29453467					
141-706 フローリングワイパーシート（ウェットタイプ） 1パック（50	1	418	418		10.0
J29-5390 【スティックコーヒー】ネスカフェ ゴールドブレンド スティッ	1	1,594	1,594		軽 8.0 *
807-865 アスクル 中透明ゴミ袋スタンダード30入り 45L 高密度タイ	1	1,504	1,504		10.0
118-6319 宇治の深蒸茶 伊右衛門 アソートティーバッグ 1セット（24	1	3,160	3,160		軽 8.0
250-1695 ペーパータオル アスクル オリジナルペーパータオル 小判・シ	1	1,196	1,196		10.0
		小 計	7,892	岸本 栄様ご発注分	
10/18 29461936					
374-207 キッチン用ハイター 付替用400mL 1本 花王	1	251	251		10.0
X94-6914 伊那忠リーテイルリンク プラスチック手袋 パウダーフリー L	1	645	645		10.0
AE7-6701 ウェットティッシュ 除菌用 アルコール除菌タイプ シルコット	1	979	979		10.0
		小 計	1,875	岸本 栄様ご発注分	

第４号様式（第５条関係）（Ａ４）

整理番号
11804

領収書等貼付用紙

費目 ※該当する費目に✔をつける	支出額 ※政務活動費充当額を記入
	6460 円
☐ 調査研究費　☐ 研修費　☐ 会議費	支出年月日
☐ 資料作成費　☐ 資料購入費　☐ 広報・広聴費	令和 4 年 11 月 16 日
☐ 人件費　☑ 事務費　☐ 事務所費	使用者 ※領収書で明白な場合は記入不要
☐ 要請・陳情活動費	岸本栄
支出内容	
携帯電話料金	

※領収書記載金額の一部を政務活動費で計上する場合（①又は②を記入）

① 按分率を使用する場合	按分の基礎とする金額	12,933 円
	按分率	50 %
② 按分率を使用しない場合	充当の考え方	
	¥22,933 - より まとめて支払い利用分 ¥10,000 除く = ¥12,933 -	

領収書等添付欄

普通預金（兼お借入明細）

月一日	摘要	お支払金額(円)	お預り金額(円)
04-11-16	.電話	*22,933	ソフトバンクモバイル
[redacted]			

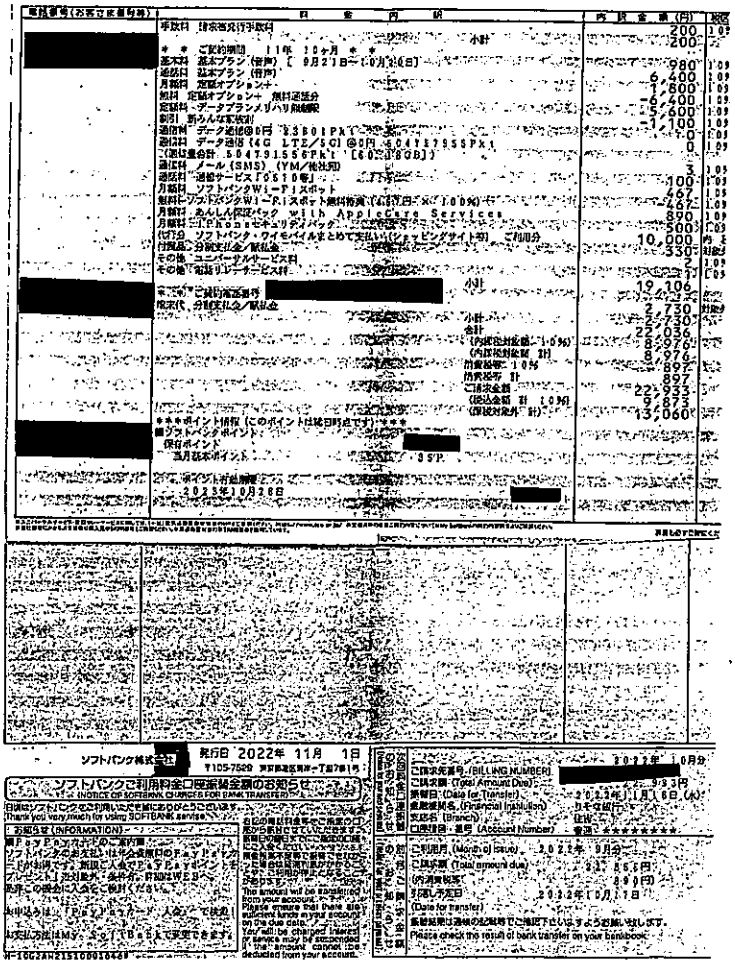

第４号様式（第５[illegible]関係）（Ａ４）

整理番号
11805

領収書等貼付用紙

費目 ※該当する費目に✔をつける	支出額 ※政務活動費充当額を記入
☐ 調査研究費　☐ 研修費　☐ 会議費	2,050 円
☐ 資料作成費　☐ 資料購入費　☐ 広報・広聴費	支出年月日
☐ 人件費　☑ 事務費　☐ 事務所費	令和 4 年 11 月 24 日
☐ 要請・陳情活動費	使用者 ※領収書で明白な場合は記入不要
支出内容	
事務所飲料水・メンテナンス料（来客用）	

※領収書記載金額の一部を政務活動費で計上する場合（①又は②を記入）

① 按分率を使用する場合	按分の基礎とする金額 ＿＿＿＿ 円 按分率 ＿＿＿＿ %
② 按分率を使用しない場合	充当の考え方

領収書等添付欄

領収書　領収書
納品日：2022/11/24
お客様コード [redacted]
岸本栄市議相談事務所 様
伝票明細
クリクラボトル ※ @1,473 × 1 = 1,473
税率 8%
消費税額 117
税込金額 1,590
回収数 1
あんしんパック料:11月 - @419 × 1 = 419
税率 10%
消費税額 41
税込金額 460
回収数 0
クリクラサーバーYONL4 - @0 × 0 = 0
税率 10%
消費税額 0
税込金額 0
回収数 0
御支払合計金額 ¥2,050
8%対象合計 ¥1,590
10%対象合計 ¥460
消費税額(8%) ¥117
消費税額(10%) ¥41
決済方法 現金
ポイント残高：[redacted]
当月失効ポイント：[redacted]
翌月失効ポイント：[redacted]
お客様担当者 [redacted]
担当者直通電話番号 [redacted]
納品伝票番号：4686181
販売店：株式会社ナック
クリクラ 住之江営業所
0120-365-866
[redacted]

第４号様式（第５条関係）（Ａ４）

整理番号
11806

領収書等貼付用紙

費目 ※該当する費目に✔をつける	支出額 ※政務活動費充当額を記入
	1,953 円
☐ 調査研究費　☐ 研修費　☐ 会議費	支出年月日
☐ 資料作成費　☐ 資料購入費　☐ 広報・広聴費	令和 4 年 11 月 28 日
☐ 人件費　☑ 事務費　☐ 事務所費	使用者 ※領収書で明白な場合は記入不要
☐ 要請・陳情活動費	
支出内容	
携帯電話料金　(ipad代)	

※領収書記載金額の一部を政務活動費で計上する場合（①又は②を記入）

① 按分率を使用する場合	按分の基礎とする金額	3907 円
	按分率	50 %
② 按分率を使用しない場合	充当の考え方	

領収書等添付欄

払込受領証
（金融機関兼用）

払込人氏名	岸本　栄　様
ご請求先番号	[redacted]
請求年月	2022年10月
金額	3,907円
受取人	ソフトバンク株式会社(モバイル)
受領印	収入印紙貼付欄 22.11.28 [redacted]

お客さま控

559-0002
大阪府大阪市住之江区浜口東2丁目10－12

発行日　2022年11月11日

岸本　栄　様

SoftBank　ソフトバンク株式会社 [redacted]

000000-0002167-00001/00001
K-10G3AW13510002167#

〒105-7529 東京都港区海岸一丁目7番1号

ソフトバンクカスタマーサポート
http://u.softbank.jp/22Vzyl
※オペレーターにご用件がうかがいます。

[redacted]

[redacted]	2022年　10月分
[redacted]	3,907円
[redacted]	2022年11月28日（月）

ご利用料金をソフトバンクショップ窓口でお支払いされる際は、本請求書をお持ちください。お持ちいただけない場合、お支払いまでに、お支払いをお済ませいただいてからご来店ください。

[redacted]

日頃はソフトバンクをご利用いただきまして、誠にありがとうございます。お支払期日までに、金融機関窓口・郵便局に記載されているお近くのコンビニエンス

Summary of your charges
ご利用料金内訳明細書

000000-0002167-00001/00001
K-10G3AW13510002167

ご請求先名：　岸本　栄　様

ご請求先番号：[redacted]
Billing Number

お客さまご契約数　1 件　お客さまのご請求締日は毎月末日になります。

電話番号(お客さま番号等)	料金内訳	内訳金額(円)
[redacted]	ご契約開始から6年以上10ヶ月	
	基本料 (iPad用) ベーシックチャージ定期プラン for 4GLTE (法人)	5,700
	割引 ボルテージ(iPad用)ベーシックチャージ定期プラン for 4GLTE (法人)	-2,750
	通信料 4GLTE (iPad通信量0円 27653Pkt 27653Pkt)	0
	(通信料合計 27653Pkt (0.01GB))	
	月額料 ウェブ閲覧料	
	月額料 ソフトバンクWi-Fiスポット (1)	300
	割引 月額料 ソフトバンクWi-Fiスポット (1) (467円 × 100%)	467
	月額料 チザリングオプション	-467
	割引 月額料 チザリングオプション (500円 × 100%)	500
	月額料 レンタル保守パック (1) (10%)	-500
	その他 ユニバーサルサービス料	330
		2
	合計	3,582
	(内訳税対象額 10%)	3,252
	(内訳税対象額 計)	3,252
	消費税等 10%	325
	消費税等 計	325
	ご請求金額	3,907
	(税込金額 計 10%)	3,907

第４号様式（第５条関係）（Ａ４）

整理番号
11807

領収書等貼付用紙

費目 ※該当する費目に✔をつける	支出額 ※政務活動費充当額を記入
☐ 調査研究費　☐ 研修費　☐ 会議費 ☐ 資料作成費　☐ 資料購入費　☐ 広報・広聴費 ☐ 人件費　☑ 事務費　☐ 事務所費 ☐ 要請・陳情活動費	2,900 円
	支出年月日 令和 4 年 11 月 28 日
	使用者 ※領収書で明白な場合は記入不要
支出内容 事務所 FAX 料金	

※領収書記載金額の一部を政務活動費で計上する場合（①又は②を記入）

① 按分率を使用する場合	按分の基礎とする金額 ＿＿＿＿ 円 按分率 ＿＿＿＿ %
② 按分率を使用しない場合	充当の考え方

領収書等添付欄

電話料金等領収証
(Receipt)

ご請求番号
[redacted]

お客さま氏名
岸本 栄 様

金額
2022 年 11 月分
¥2,900
うち、消費税相当額
263円

西日本電信電話株式会社
関西支店
お客さまからの
料金お問合せ先（無料）
0120-747488

収入印紙貼付欄
22.11.28
領収日付印
（お客さま）

ゆうちょ銀行・郵便局でお支払いの場合は、左記の2枚だけをお出しください。

NTT西日本 | 西日本電信電話株式会社 関西支店 [redacted]
TEL 0120-747488
郵付先：〒812-0012
福岡市博多区 博多駅中央街
博多郵便局 私書箱112号

559-0002
大阪市住之江区浜口東2丁目10-12

岸本 栄 様

社用コード 10100121100 16732 15837 00
NTT西日本料金請求書
(NTTWEST-Bill)

2022年11月15日発行

日ごろ、NTT西日本をご利用いただきましてありがとうございます。
裏面のお支払場所にこの請求書をご持参のうえ、お支払いください。
ご利用料金の内訳については、裏面をご覧ください。
※お支払期限までに支払われた場合は、契約約款に定める延滞利息をお支払いいただく場合があります。

お問合せ 0120-747488

クレジットカード払いなど料金の各種お手続きはこちら
https://www.ntt-west.co.jp/product/rd/bill/

お客さま番号 (06)6674-1208 ご請求番号 [redacted]	ご請求年月 2022年11月分	ご請求額 (Charge) 2,900 円	お支払期限 (Due Date) 2022年11月30日
ご請求の内訳	金額 (円)	お知らせ	
NTT西日本ご利用分			
NTTコミュニケーションズご利用分	82		
(合計)	2,900		

社用コード 15837

ご利用料金内訳書 (お客さま番号 (06)6674-1208)

料金内訳名	金額(円)	税区分	ご利用期間等のお知らせ
[NTT西日本ご利用分]			
加入電話使用料(基本料)(使用料)	2,500	合算	10月 1日~10月31日
国内記帳使用料	60	合算	10月 1日~10月31日
[illegible]	2	合算	1番号分のご請求となります。
消費税相当額	256		
(内税) 消費税相当額(合算分)	(256)		合算元の料金を合計した2,562円に10%税率で算出しています。
(小計)	2,818		
[illegible]	[illegible]		
[NTTコミュニケーションズご利用分]			
[illegible]	[illegible]	合算	10月1日~10月31日
消費税相当額	7		
(内税) 消費税相当額(合算分)	(7)		合算元の料金を合計した75円に10%税率で算出しています。
(小計)	82		
(合計)	2,900		

1 ページ

第４号様式（第５条関係）（Ａ４）

整理番号
11808

領収書等貼付用紙

費目 ※該当する費目に✔をつける	支出額 ※政務活動費充当額を記入
	6859 円
☐ 調査研究費　☐ 研修費　☐ 会議費	支出年月日
☐ 資料作成費　☐ 資料購入費　☐ 広報・広聴費	令和 4 年 11 月 28 日
☐ 人件費　☑ 事務費　☐ 事務所費	使用者 ※領収書で明白な場合は記入不要
☐ 要請・陳情活動費	

支出内容

事務所 固定電話料金

※領収書記載金額の一部を政務活動費で計上する場合（①又は②を記入）

① 按分率を使用する場合	按分の基礎とする金額 ＿＿＿＿ 円 按分率 ＿＿＿＿ %
② 按分率を使用しない場合	充当の考え方

領収書等添付欄

電話料金等払込受領証
西日本ご利用分

ご請求先氏名
岸本栄市政相談事務所 様

お客様番号
[redacted]

2022年11月ご請求分

金額(円)
¥6,859-

受取人
NTTファインナンス株式[redacted]

お問合せ先（無料）
0800-3335550

領収日附印
22.11.28
[redacted]

収入印紙貼付欄

ATMまたはゆうちょ銀行・郵便局でお支払いの場合は、左側2枚をお出しください。上記以外でお支払いの場合は切り取らないでください。

（金融機関・CVS用）→お客様

559-0002
大阪市住之江区浜口東2丁目10-12
岸本栄市政相談事務所 様
0221121010417084 36
21475

NTTファイナンス
NTTファイナンス株式会社
〒108-0075 東京都港区港南1-2-7
発行年月日 2022年11月17日発行
発行会社 差出：NTTファイナンス（株）
東京都品川区港南1-2-70
お問合せ先 0800-3335550
〒536 大阪市城東区森之宮1-6
〒0025 ～3-15 NLC森の宮ビル6F
社内コード M20021111002 21475 21326 00
01 000000 1 0 22110301

日頃、NTTファイナンスをご利用いただきまして誠にありがとうございます。
下記の料金を請求させていただきますので、内容を十分ご確認のうえ、お支払い期限までに最寄記載の場所でお支払いをお願いします。

お客様電話番号等 (BILLING NUMBER) お客様番号 (CUSTOMER NUMBER)	請求年月 (MONTH OF ISSUE)	ご請求金額 (TOTAL AMOUNT)	お支払期限 (DUE DATE)
06-6673-5530 [redacted]	2022年11月ご請求分	[redacted]	2022年11月30日

「NTTファイナンスからのお知らせ」

お客様電話番号等 BILLING NUMBER	06-6673-5530	請求年月 MONTH OF ISSUE	2022年11月ご請求分

ご請求内訳（お客様番号 [redacted]）

内訳項目 金額(円) CHARGE BREAKDOWN BY CATEGORY (YEN)	内訳金額(円) AMOUNT (YEN)	請求内訳等詳細 DETAILS OF CHARGE BREAKDOWN（本内訳は、各サービス提供事業者が発行したものです。）	税区分 TAX
◆06-6673-5530			
○NTT西日本利用分 6,859			
	5,400	フレッツ 光ネクスト F 単料月料 10月 1日～10月31日	合 算
	1,790	[illegible]	合 算
	020	[illegible]	合 算
	480	ひかり電話A（エース）定額料2 10月 1日～10月31日 ひかり電	合 算
	100	[illegible]	合 算
	104	ひかり電話（通話料） 10月 1日～10月31日	合 算
	-104	ひかり電話A（エース）定額料分通話 10月 1日～10月31日 ひかり電	合 算
	2	ユニバーサルサービス料金 10月 1日～10月31日 1番号分	合 算
	623	消費税等相当額（合計） 合算表示の料金合計×10%	
◇合計			
6,859	6,859		

第４号様式（第５条関係）（Ａ４）

整理番号 12801

領収書等貼付用紙

費目 ※該当する費目に✔をつける	支出額 ※政務活動費充当額を記入
☐ 調査研究費　☐ 研修費　☐ 会議費 ☐ 資料作成費　☐ 資料購入費　☐ 広報・広聴費 ☐ 人件費　☑ 事務費　☐ 事務所費 ☐ 要請・陳情活動費	30,780 円
	支出年月日 令和 4 年 12 月 5 日
	使用者 ※領収書で明白な場合は記入不要 岸本 栄
支出内容 事務所複合機リース料	

※領収書記載金額の一部を政務活動費で計上する場合（①又は②を記入）

① 按分率を使用する場合	按分の基礎とする金額 ＿＿＿＿ 円 按分率 ＿＿＿＿ %
② 按分率を使用しない場合	充当の考え方

領収書等添付欄

普通預金（兼お借入明細）

4

年－月－日	摘要	お支払金額(円)	お預り金額(円)	差引残高 (「－」の表示がある場合は、お借入残高を表わします。)
[redacted]				
04-12-05	振替	*30,780	シャープファイナンス	[redacted]
[redacted]				

第４号様式（第５条関係）（Ａ４）

整理番号
12802

領収書等貼付用紙

費目 ※該当する費目に✔をつける	支出額 ※政務活動費充当額を記入
	4364 円
☐ 調査研究費　☐ 研修費　☐ 会議費	支出年月日
☐ 資料作成費　☐ 資料購入費　☐ 広報・広聴費	令和 4 年 12 月 13 日
☐ 人件費　☑ 事務費　☐ 事務所費	使用者 ※領収書で明白な場合は記入不要
☐ 要請・陳情活動費	

支出内容

事務所の事務用品・茶菓子等（来客用）料金

※領収書記載金額の一部を政務活動費で計上する場合（①又は②を記入）

① 按分率を使用する場合	按分の基礎とする金額 ＿＿＿＿ 円 按分率 ＿＿＿＿ ％
② 按分率を使用しない場合	充当の考え方

領収書等添付欄

払込受領書
（コンビニエンスストア等お支払用）
払込人氏名
岸本栄市政相談事務所

ゆうちょ銀行・郵便局でお支払いの場合左側の2枚だけをお出しください。

お問い合わせ番号 [redacted]

金額 ¥4364
内消費税等（ 342）

受取人
SMBCファイナンスサービス㈱

アスクル担当販売店
株式会社イデックスビジネスサービス

受領印
コンビニエンスストア等収納用

収入印紙貼付欄
22.12.13
令和4年12月13日

金額が一万円を超える場合は、コンビニエンスストア等でのお支払いはできません。

（お客様控）

2022年11月30日締切分

559-0002
大阪府大阪市住之江区
浜口東２－１０－１２

岸本栄市政相談事務所 様

C2 522667 00002/00002 [redacted] U AB

00789371 C15-U1

ASKUL

お問い合わせ番号 [redacted]

アスクル担当販売店
株式会社イデックスビジネスサービス
新出光アスクル大阪オフィス２
大阪府吹田市
豊津町１０－３４－３Ｆ
本社：福岡市博多区榎田町８－１８－２Ｆ
030057 079

TEL: 06-6673-5530　FAX: 06-6674-1208

TEL: 0120-345-939　担当：アスクル担当者
お支払いに関するお問い合わせは担当販売店までお願い申し上げます。

お買い上げいただきましてありがとうございます。
記載の通り、ご請求申し上げます。

今回ご請求額 4,364円
うち消費税等（ 342円）

お支払い日 ▶ 2022年 12月 15日
お支払い方法 ▶ 郵便／コンビニ支払

対象期間	2022/11/01 ～ 2022/11/30
本日までのお買い上げ金額	4,364円
前月返品金額	0円
本日までの値引金額	0円

税率別の内訳は裏面に表示しています。

お支払いには、別紙の払込取扱票をご利用ください。

月日 / 伝票番号 / 取引区分 / お申込番号 / 商品名	数量	単価(円)(税込)	金額(円)(税込)	備考	税率/クリーン
11/10 33745250					
141-706 フローリングワイパーシート（クレットタイプ） 1パック（80	1	418	418		10.0
194-7584 トイレットペーパー オリジナルトイレットロール 5サイクル1	2	379	758		10.0 *
		小 計	1,176	岸本 栄様ご発注分	
11/21 35715028					
J29-5390 【スティックコーヒー】ネスカフェ ゴールドブレンド スティッ	2	1,594	3,188		軽 8.0 *
		小 計	3,188	岸本 栄様ご発注分	