[redacted]

[redacted]

029-10-10 電話料金 1,281

[redacted]

第４号様式（第５条関係）（Ａ４）

整理番号

領収書等貼付用紙

費目 ※該当する費目に✔をつける	支出額 ※政務活動費充当額を記入
	5,882 円
□ 調査研究費　□ 研修費　□ 会議費	支出年月日
□ 資料作成費　□ 資料購入費　□ 広報・広聴費	平成 29 年 10 月 26 日
□ 人件費　☑ 事務費　□ 事務所費	使用者 ※領収書で明白な場合は記入不要
□ 要請・陳情活動費	杉村　幸太郎
支出内容	
議員用携帯電話代 9月分	

※領収書記載金額の一部を政務活動費で計上する場合（①又は②を記入）

① 按分率を使用する場合	按分の基礎とする金額	11,764 円
	按分率	50 %
② 按分率を使用しない場合	充当の考え方	

領収書等添付欄

別紙

郵便はがき

料金後納
郵便

住所 547-0041
大阪府大阪市平野区平野北11目10-29

氏名 大阪維新の会 大阪市会議員団 杉村 幸太郎 様

H-09G3AW21510079393#

[redacted]

今月のトピックス(TOPICS)

[redacted]

お知らせ(INFORMATION)

ソフトバンク [redacted]157
カスタマーサポート [redacted]0800-919-0157
[redacted]

SoftBank ソフトバンク株式会社
〒981-3393 富谷郵便局 私書箱12号

※この部分から静かにはがしてお使いください。
※封筒に直接のり付けしてお使いください。

ご利用料金内訳明細書

Summary of your Charges

お客さまのご請求締日は毎月末日になります。　　お客さまご契約数　1件　発行日 2017年 10月 11日

電話番号(お客さま番号等)	料金内訳		内訳金額(円)	税区分
	手数料　請求書発行手数料		200	8 %
		小計	200	
[redacted]	＊ ＊　ご契約期間　１２年　１１ヶ月　＊ ＊			
	基本料　通話定額基本料（ 9月 1日～ 8月30日）		4,200	8 %
	割引　スマ放題　専用２年契約		-1,500	8 %
	通話料　通話定額基本料　対象外通話		0	8 %
	定額料　データ定額　２０ＧＢ		6,000	8 %
	通信料　ＳＭＳ（MMS）@0円　３５８８８Ｐｋｔ		0	8 %
	通信料　データ通信（３Ｇ）@0円　１４６８８０Ｐｋｔ		0	8 %
	通信料　データ通信（４Ｇ　ＬＴＥ）@0円　１５８８７４５５５Ｐｋｔ		0	8 %
	（通信量合計　１０８５７３２３Ｐｋｔ　[2.01GB]）			
	通信料　メール（ＳＭＳ）		0	8 %
	通信料　メール（ＳＭＳ）（ＹＭ／他社宛）		126	8 %
	月額料　ナンバーブロック		100	8 %
	無料　ナンバーブロック無料特典（１００円　×　１００%）		-100	8 %
	月額料　ウェブ利用料（i）		300	8 %
	月額料　ソフトバンクＷｉ－Ｆｉスポット		467	8 %
	無料　ソフトバンクＷｉ－Ｆｉスポット無料特典（４６７円　×　１００%）		-467	8 %
	月額料　あんしん保証パック（i）プラス		750	8 %
	月額料　ｉＰｈｏｎｅ基本パック		500	8 %
	[redacted]		300	対象外
	割　引　月月割　（割引総額は２，８０５円（税込）です）		-2,598	8 %
	割　引　下取りプログラム（機種変更）		-1,100	対象外
	（下取りプログラム（機種変更）　割引残金額　合計　２２０００円）			
	端末代　分割支払金／購払金		4,245	対象外
	その他　ユニバーサルサービス料		3	8 %
		合計	11,426	
		（内課税対象額（８%））	7,981	
		（内課税対象額　計）	7,981	
		消費税等（８%）	638	
		消費税等　計	638	
		ご請求金額	12,064	
[redacted]	＊＊＊ポイント情報（このポイントは締日時点です）＊＊＊			
	■ソフトバンクポイント			
	保有ポイント	０Ｐ		
	当月基本ポイント	０Ｐ		
	ポイント有効期限			
	■Ｔポイント（ソフトバンク付与分）			
	当月付与予定ポイント	１２５Ｐ		

※ユニバーサルサービス料は、あきらかに電話全般においてユニバーサルサービス（加入電話、携帯電話、緊急通話）の維持を可能とするために適用いただく料金です。
※直前月等の詳細ご請求内容については「ソフトバンクの請求内容照会」よりご確認ください。「月額料金」「通話料」を支払いの際、「内訳」と記載される金額がございますが、税抜額で計算されておりますのでご了承ください。税額等は当社にご確認ください

[redacted]

029-10-26 15,796 ｿﾌﾄﾊﾞﾝｸMB(ｾﾃﾞ

[redacted]

議員分、政務活動補助職員分合わせて引き落とされています。

第４号様式（第５条関係）（Ａ４）

整理番号

領収書等貼付用紙

費目 ※該当する費目に✔をつける	支出額 ※政務活動費充当額を記入
	3,732 円
□ 調査研究費　□ 研修費　□ 会議費	支出年月日
□ 資料作成費　□ 資料購入費　□ 広報・広聴費	平成29年10月26日
□ 人件費　☑ 事務費　□ 事務所費	使用者 ※領収書で明白な場合は記入不要
□ 要請・陳情活動費	杉村　幸太郎
支出内容	
政務活動補助職員携帯電話代 9月分	

※領収書記載金額の一部を政務活動費で計上する場合（①又は②を記入）

① 按分率を使用する場合	按分の基礎とする金額 ＿＿＿＿ 円 按分率 ＿＿＿＿ %
② 按分率を使用しない場合	充当の考え方

領収書等添付欄

別紙

郵便はがき

料金後納
郵便

親展
重要

547-0041
大阪府大阪市平野区平野北1丁目10－29

杉村 幸太郎 様

H-09G3AW21510079394#

[redacted]

今月のトピックス（TOPICS）

[redacted]ご利用のお客さまで、誤入力などにより、[redacted]の手数料でお支払いができなかった場合、[redacted]による請求書へお支払い方法を変更することがあります。
また毎月の請求金額に請求代行手数料および払込取扱手数料を合算してご請求させていただきます。
[redacted]年1月より、ソフトバンクショップでのお支払い時にかかる収納手数料（200円/毎月）をお客さまご負担とさせていただきます。口座振替またはクレジットカード払いは手数料無料です。

お問合せ先（INFORMATION）

ソフトバンク　ソフトバンク[redacted]157
カスタマーサポート　[redacted]0120-919-0157
[redacted]9:00-20:00
[redacted]

SoftBank ソフトバンク株式会社
〒981-3393 富谷郵便局私書箱12号

この面をつかってはがきをつくりましょう
[redacted]

郵　便　は　が　き

裏面からの続きです

電話番号（お客さま番号等）	料　金　内　訳	内訳金額（円）	税区分

ソフトバンク株式会[redacted]　発行日 2017年 10月 11日

〒105-7313 東京都港区東新橋一丁目9番1号

ソフトバンクご利用料金口座振替金額のお知らせ
(NOTICE OF SOFTBANK CHARGES FOR BANK TRANSFER)

日頃はソフトバンクをご利用いただき誠にありがとうございます。
Thank you very much for using SOFTBANK service.

お知らせ (INFORMATION)

右記の電話料金等をご指定の口座から振替させていただきます。振替日の前日までにご指定の口座にご入金ください。
預金残高不足等で振替できなかった場合は延滞利息がかかることや、ご利用が停止となることがあります。
The amount will be transferred from your account.
Please ensure that there are sufficient funds in your account on the due date.
You will be charged interest or service may be suspended if the amount cannot be deducted from your account.

H-09U3AN21510079394#

次回料金口座振替のお知らせ (Notice for next bank transfer)

ご請求先番号 (BILLING NUMBER)	[redacted] 9月分
ご請求額 (Total Amount Due)	3，732円
振替日 (Date for Transfer)	2017年10月26日(木)
金融機関名 (Financial Institution)	大阪シティ信用金庫
支店名 (Branch)	中之島
口座種目・番号 (Account Number)	普通 ★★★★★★★★

前月ご請求金額のお知らせ (Notice for previous bill)

ご利用月 (Month of issue)	2017年 8月分
ご請求額 (Total amount due)	4，402円
(内消費税等	302円)
引落し予定日 (Date for transfer)	2017年 9月26日

振替結果は通帳の記載等でご確認下さいますようお願い致します。
Please check the result of bank transfer on your bankbook.

[redacted]

D29-10-26 15,796 ｿﾌﾄﾊﾞﾝｸMB(ｾﾃﾞ

議員分、政務活動補助職員分合わせて引き落とされています。

第４号様式（第５条関係）（Ａ４）

整理番号

領収書等貼付用紙

費目 ※該当する費目に✔をつける	支出額 ※政務活動費充当額を記入
	4,077 円
□ 調査研究費　□ 研修費　□ 会議費	支出年月日
□ 資料作成費　□ 資料購入費　□ 広報・広聴費	平成 29 年 10 月 27 日
□ 人件費　☑ 事務費　□ 事務所費	使用者 ※領収書で明白な場合は記入不要
□ 要請・陳情活動費	杉村　幸太郎
支出内容	
インターネット代 9月分	

※領収書記載金額の一部を政務活動費で計上する場合（①又は②を記入）

① 按分率を使用する場合	按分の基礎とする金額	4,531 円
	按分率	90 %
② 按分率を使用しない場合	充当の考え方	

領収書等添付欄

別紙

請求書発行日 2017年11月07日

〒547-0041

大阪府 大阪府　大阪市　平野区平野北　1-10-2
9

杉村 幸太郎様

東京都豊島区西池袋一丁目4番10号 [redacted]
株式会社 Hi-Bit

[redacted]

日頃、当社サービスのご利用、誠にありがとうございます。今月のご請求は以下の通りになります。

ご請求額	¥4,531
ご請求年月	2017年09月
お支払方法	口座振替
お支払期日	2017年10月27日

[redacted]

お知らせ

ご請求内容の内訳を以下に記載しておりますので、ご確認頂きますようにお願い致します。

利用明細

項目	金額
Toppaモバイル料金	¥3,696
安心サポート料金	¥300
口座振替手数料	¥200
利用金額の合計	¥4,196
消費税	¥335
請求金額の合計	¥4,531
調整後請求金額税込	¥4,531

[redacted]

[redacted]

D29-10-27 4,531 DF.HI-BIT939

第４号様式（第５条関係）（Ａ４）

整理番号

領収書等貼付用紙

費目 ※該当する費目に✔をつける	支出額 ※政務活動費充当額を記入
	7,727 円
□ 調査研究費　□ 研修費　□ 会議費	支出年月日
□ 資料作成費　□ 資料購入費　□ 広報・広聴費	平成 29 年 10 月 27 日
□ 人件費　☑ 事務費　□ 事務所費	使用者 ※領収書で明白な場合は記入不要
□ 要請・陳情活動費	杉村　幸太郎

支出内容

事務所備品代（コピー用紙A4，ゴミ袋）

※領収書記載金額の一部を政務活動費で計上する場合（①又は②を記入）

① 按分率を使用する場合	按分の基礎とする金額 8,586 円 按分率 90 %
② 按分率を使用しない場合	充当の考え方

領収書等添付欄

別紙

アスクルご請求書

2017年09月30日締切分

547−0041
大阪府大阪市平野区
平野北１−１０−２９
大西ビル１階

杉村幸太郎事務所　様

C1　250654#　00001/00001[redacted]　U AB

00346810　C11-U1

ASKUL

お問い合わせ番号 [redacted]

アスクル担当販売店
株式会社田中文栄堂
アスクルＢＴ事業部
大阪府大阪市生野区
林寺３−１−６
582484 019
[redacted]

TEL: 06-6796-1139　FAX: 06-6796-1139

TEL: 06-6731-0515　担当：アスクル担当者

お買い上げいただきましてありがとうございます。
記載の通り、ご請求申し上げます。

当月ご請求額	8,586円
うち消費税等	636円

お支払い日 ▶ 2017年 10月 27日
お支払い方法 ▶ 自動引落

お引落
金融機関　大阪シティ信用金庫
支　店　中之島支店
口　座　普通 [redacted]
ｵｵｻｶｼｲｼﾝﾖｳｷｮｳｶｼｮｳｷﾞｲﾝﾀﾞﾝ ｽｷﾞﾑﾗ

対象期間	2017/09/01 ～ 2017/09/30
当月お買い上げ金額	8,586円
当月返品金額	0円
当月値引金額	0円

上記ご指定の口座よりお引落しさせていただきます。

月日 ／ 伝票番号 ／ 取引区分 お申込番号 ／ 商品名	数量	単価(円)(税込)	金額(円)(税込)	備考	税率/グリーン
09/06 86140489					
542-680　V1 スーパーホワイト＋　A4　1箱（500枚入×10箱）	2	3,075	6,150		8.0 *
275-8705　乳白半透明ゴミ袋エコノミー高密度タイプ　詰替用　70L	2	1,218	2,436		8.0
		小　計	8,586	杉村幸太郎様ご発注分	

[redacted]

D29-10-27 8,586 SMBC(ｱｽｶﾘｰﾌﾞ) [redacted]

第４号様式（第５条関係）（Ａ４）

整理番号

領収書等貼付用紙

費目 ※該当する費目に✔をつける	支出額 ※政務活動費充当額を記入
	11,808 円
☐ 調査研究費　☐ 研修費　☐ 会議費	支出年月日
☐ 資料作成費　☐ 資料購入費　☐ 広報・広聴費	平成 29 年 10 月 31 日
☐ 人件費　☑ 事務費　☐ 事務所費	使用者 ※領収書で明白な場合は記入不要
☐ 要請・陳情活動費	杉村　幸太郎
支出内容	
来客用駐車場代 11月分	

※領収書記載金額の一部を政務活動費で計上する場合（①又は②を記入）

① 按分率を使用する場合	按分の基礎とする金額 13,120 円 按分率 90 %
② 按分率を使用しない場合	充当の考え方

領収書等添付欄

別紙

平成二十八年
十一月一日

家賃金領収之通

杉村幸太郎事務所殿

株式会社書商店
木谷

要摘	定額 壱ヶ月 金 13,120-	自 収入印紙 紙 400円 [redacted]	
		自平成28年11月 至平成29年10月 壱ヶ年	
		自 収入印紙 400円 [redacted]	
[redacted] 受領印鑑		自平成29年11月 至平成30年10月 壱ヶ年	

考備							
	分月 4	分月 3	分月 2	分月 1	分月 12	分月 11	
	13,120 [redacted] 29.3.24	13,120 29.2.27	13,120 29.1.27	13,120 28.12.26	13,120 28.11.28		平成27/28年度
	分月 10	分月 9	分月 8	分月 7	分月 6	分月 5	
	13,120 [redacted] 28.9.29	13,120 29.8.31	13,120 29.7.31	13,120 29.6.29	13,120 29.5.30	13,120 [redacted] 29.4.27	平成29年度
	分月 4	分月 3	分月 2	分月 1	分月 12	分月 11	
	13,120 [redacted] 30.3.30	13,120 30.2.28	13,120 30.1.30	13,120 29.12.26	13,120 29.11.29	13,120 29.10.31	平成28/30年度
	分月 10	分月 9	分月 8	分月 7	分月 6	分月 5	
					13,120 [redacted] 30.5.24	13,120 30.4.27	平成30年度

第４号様式（第５条関係）（Ａ４）

整理番号

領収書等貼付用紙

費目 ※該当する費目に✔をつける	支出額 ※政務活動費充当額を記入
	2,886 円
☐ 調査研究費　☐ 研修費　☐ 会議費	支出年月日
☐ 資料作成費　☐ 資料購入費　☐ 広報・広聴費	平成 29 年 11 月 2 日
☐ 人件費　☑ 事務費　☐ 事務所費	使用者 ※領収書で明白な場合は記入不要
☐ 要請・陳情活動費	杉村　幸太郎
支出内容	
来客用飲料代	

※領収書記載金額の一部を政務活動費で計上する場合（①又は②を記入）

① 按分率を使用する場合	按分の基礎とする金額	3207 円
	按分率	90 %
② 按分率を使用しない場合	充当の考え方	

領収書等添付欄

業務スーパー
ガリバー平野駅前店
大阪市平野区平野北2-1-68
☎ 06－4303－0001

領　収　証
様
下記の商品代金を領収致しました
2017年11月02日(木)14:09　ﾚｼﾞ0006

ｽNo00000002社員
ｽｷｬﾝﾚｼﾞ0003　ｽｷｬﾝNo3088

009314　ｼﾞｮｰｼﾞｱ　ｴﾒﾗﾙﾄﾞﾏｳﾝﾃﾝﾌﾞﾚ
30コ×単64　¥1,920
009314　サンガリア　カフェオレ
30コ×単35　¥1,050
(外税　対象　¥2,970)
外税　¥237
(税合計　¥237)
合計　¥3,207

お預り　¥5,210
お釣り　¥2,003
お買上点数　60点

ﾚｼｰﾄNo1727　店No00011

第４号様式（第５条関係）（Ａ４）

整理番号

領収書等貼付用紙

費目 ※該当する費目に✔をつける	支出額 ※政務活動費充当額を記入
	3,353 円
☐ 調査研究費　☐ 研修費　☐ 会議費	支出年月日
☐ 資料作成費　☐ 資料購入費　☐ 広報・広聴費	平成 29 年 11 月 6 日
☐ 人件費　☑ 事務費　☐ 事務所費	使用者 ※領収書で明白な場合は記入不要
☐ 要請・陳情活動費	杉村　幸太郎
支出内容	
来客用飲料代	

※領収書記載金額の一部を政務活動費で計上する場合（①又は②を記入）

① 按分率を使用する場合	按分の基礎とする金額	3,726 円
	按分率	90 %
② 按分率を使用しない場合	充当の考え方	

領収書等添付欄

ジャパン

【領収証】
ご利用いただき、ありがとうございます
平野加美店　06-6793-1900

2017年11月06日(月)16:45　ﾚｼﾞ0001

責No00803047[redacted]
十六茶　ケース　６００　¥1,944
健康ミネラルむぎ茶　ケ　¥1,782
合計/　2点　¥3,726
(内税計　¥276)
(税合計　¥276)
お預り　¥10,006
お釣り　¥6,280
商品の返品・交換は7日以内です
お客様相談フリーダイヤル
TEL 0120-921-771(10:00-19:00)
ﾚｼｰﾄNo3902　店No08043

第４号様式（第５条関係）（Ａ４）

整理番号

領収書等貼付用紙

費目 ※該当する費目に✔をつける	支出額 ※政務活動費充当額を記入
	72 円
☐ 調査研究費　☐ 研修費　☐ 会議費 ☐ 資料作成費　☐ 資料購入費　☐ 広報・広聴費 ☐ 人件費　☑ 事務費　☐ 事務所費 ☐ 要請・陳情活動費	**支出年月日** 平成 29 年 11 月 10 日 **使用者** ※領収書で明白な場合は記入不要 **杉村　幸太郎**
支出内容 事務所FAX代 10月分 （衆院選のため按分変更 9/11～10/9 90% 10/10 50%）	

※領収書記載金額の一部を政務活動費で計上する場合（①又は②を記入）

① 按分率を使用する場合	按分の基礎とする金額	82 円
	按分率	9/11～10/9 90 10/10 50 %
② 按分率を使用しない場合	充当の考え方	

領収書等添付欄

別紙

NTT西日本 西日本電信電話株式会社 [redacted]
大阪支店

TEL 0120-747488
〒812-0012
福岡市博多区 博多駅中央街
博多郵便局 私書箱112号

103001211001 01051 00848 28*
NTT西日本料金領収証・口座振替のお知らせ
[NTT WEST Receipt/Information on current bill]

547-0041

大阪市平野区平野北1丁目10-29

大西ビル 1階
杉村 幸太郎 様

次回口座振替のお知らせ

Information on current bill

平成29年10月26日

NTT西日本 [illegible]
平成29年11月10日 [illegible]

0120-747488

お客さま番号	次回振替額	金融機関名	口座番号
(06)6791-5763 平成29年10月分	82 円	＊＊＊＊＊＊＊＊＊＊＊＊	＊＊＊＊

ご請求の内訳	金額(円)	お知らせ
NTT西日本ご利用分	82	
(合計)	82	詳細については、「ご利用料金内訳書」をご覧ください。

西日本電信電話株式会社領収証 (Receipt)

お客さま名 杉村 幸太郎 様

平成29年10月26日

お客さま番号 (06)6791-5763

平成29年10月10日 口座振替により領収いたしました

平成29年 9月分	
領収金額 (Amount paid)	63 円
[illegible]	59 円
[illegible]	4 円

[illegible] ＊＊＊＊＊＊＊＊＊＊＊＊
[illegible] ＊＊＊＊

[illegible] NTT西日本
[illegible] 大阪支店
[illegible] 〒541-0059
大阪市中央区 博労町
2丁目 3-15

NTT西日本 西日本電信電話株式会社 [redacted]
大阪支店
[illegible] 0120-747488
〒550-0001
大阪市西区 土佐堀
1丁目 3-7

[redacted]

D29-11-10 電話料金 82

[redacted]

第４号様式（第５条関係）（Ａ４）

整理番号

領収書等貼付用紙

費目 ※該当する費目に✔をつける	支出額 ※政務活動費充当額を記入
	6,580 円
☐ 調査研究費　☐ 研修費　☐ 会議費 ☐ 資料作成費　☐ 資料購入費　☐ 広報・広聴費 ☐ 人件費　☑ 事務費　☐ 事務所費 ☐ 要請・陳情活動費	**支出年月日** 平成 29 年 11 月 10 日 **使用者** ※領収書で明白な場合は記入不要 **杉村　幸太郎**
支出内容 事務所電話代 10月分 （衆院選のため按分変更 9/11～10/9 90% 10/10 50%）	

※領収書記載金額の一部を政務活動費で計上する場合（①又は②を記入）

① 按分率を使用する場合	按分の基礎とする金額 7,422 円 按分率 9/11～10/9 90 10/10 50 %
② 按分率を使用しない場合	充当の考え方

領収書等添付欄

別紙

料金後納
郵便

547−0041
大阪市平野区平野北1丁目10−29

大西ビル　1階
杉村　幸太郎　様

017102503074513232

重要 Important　親展 Confidential　NTTファイナンス

口座振替のご案内（西日本ご利用分）

日頃、NTTファイナンスをご利用いただきまして誠にありがとうございます。

発行年月日　2017年10月25日発行
発行会社　NTTファイナンス株式会社
料金センター
お問合せ先　0800−3335550（無料）
【還付先】
〒812−0001　博多区大井1丁目　日本郵便㈱
博多北郵便局　私書箱1003号

社用コード M300B1391002 24207 24207 00 J 17100500J

ここから、①②の順にゆっくりおはがしください。
封筒がくっついている場合は、十分湿らせてから、ゆっくりおはがしください。※名刺入れ以外の方が開いた場合は、詐欺により利用されることがあります。

口座振替のご案内（西日本ご利用分）

お客様電話番号等 (BILLING NUMBER)	請求年月 (MONTH OF ISSUE)	振替日 (TRANSFER DAY)
06-6796-1139	2017年10月ご請求分	2017年11月10日(金)
振替金額 (TRANSFER AMOUNT OF MONEY)	7，422円	

※振替日に振替が出来なかった場合は延滞利息を加算させていただく場合があります。
※口座振替をご利用のお客様で、振替日に振替ができなかった場合は、原則、振替日から起算して15日後に再度振替させていただきます。

お客様電話番号等 (BILLING NUMBER) 06－6796－1139

ご請求先氏名(CUSTOMER NAME)
杉村 幸太郎 様

下記、ご利用料金を口座振替により領収いたしました。
The following amount was transferred from your account.（2017年10月25日発行）

2017年 9月ご請求分	（2017年10月10日振替）
領収金額 (AMOUNT RECEIVED)	7，287円
金融機関名 BANK/POST OFFICE	＊＊＊＊＊＊＊＊＊＊＊＊＊＊
口座番号 ACCOUNT	＊＊＊

印紙税申告納付につき芝税務署承認済

NTTファイナンス株式会社
〒108-0075
東京都港区港南1－2－70

【NTTファイナンスからのお知らせ】
＊＊＊ NTTグループ各社ご請求金額 ＊＊＊
NTT西日本分ご請求額 7，422円
（合計） 7，422円 詳細については、「ご請求内訳」をご覧ください。

＊＊＊ NTTファイナンスからのお知らせ ＊＊＊
＊＊＊NTT西日本からのお知らせ＊＊＊
フレッツ光の割引サービス（光もっともっと割、Web光もっともっと割、どーんと割、どーんと学割）は割引契約期間満了時に契約が自動延伸されます。自動延伸をご希望されない場合はNTT西日本へご連絡が必要です。
割引適用期間中（自動延伸後を含む）に本割引サービスを解約された場合、解約金が発生する場合があります。
なお、割引適用期間の満了月とその翌月に解約した場合には解約金は発生いたしません。
詳しくはNTT西日本フレッツ公式サイト［http://flets-w.com/wari/］でご確認ください。

M300B1391002 24207 24207 00 J

[redacted]

D29-11-10 電話料金 7,422

[redacted]

第４号様式（第５条関係）（Ａ４）

整理番号

領収書等貼付用紙

費目 ※該当する費目に✔をつける	支出額 ※政務活動費充当額を記入
	486 円
□ 調査研究費　□ 研修費　□ 会議費	支出年月日
□ 資料作成費　□ 資料購入費　□ 広報・広聴費	平成 29 年 11 月 14 日
□ 人件費　☑ 事務費　□ 事務所費	使用者 ※領収書で明白な場合は記入不要
□ 要請・陳情活動費	杉村　幸太郎
支出内容	
事務所備品代（ペーパーカップ）	

※領収書記載金額の一部を政務活動費で計上する場合（①又は②を記入）

① 按分率を使用する場合	按分の基礎とする金額	540 円
	按分率	90 %
② 按分率を使用しない場合	充当の考え方	

領収書等添付欄

DAISO

イオンタウン平野店
TEL:06-4303-8722
レジ:003 担:029[redacted]

領　収　証

2017年11月14日 17:53
ペーパーカップ２０５ｍｌ　５０個
@108 × 5　¥540
計　5点
合　計　¥540
(内消費税等 8%　¥40)
現金　¥540
お預り　¥550
お釣り　¥10

返品・交換は、1週間以内に
レシートと商品をご持参下さい。
但し食品・印鑑・開封済・使用済
は対応致しかねます。

0 034304 365701

第４号様式（第５条関係）（Ａ４）

整理番号

領収書等貼付用紙

費目 ※該当する費目に✔をつける	支出額 ※政務活動費充当額を記入
	1,425 円
☐ 調査研究費　☐ 研修費　☐ 会議費	支出年月日
☐ 資料作成費　☐ 資料購入費　☐ 広報・広聴費	平成 29 年 11 月 21 日
☐ 人件費　☑ 事務費　☐ 事務所費	使用者 ※領収書で明白な場合は記入不要
☐ 要請・陳情活動費	杉村　幸太郎
支出内容	
事務所備品代（芳香剤）	

※領収書記載金額の一部を政務活動費で計上する場合（①又は②を記入）

① 按分率を使用する場合	按分の基礎とする金額	1,584 円
	按分率	90 %
② 按分率を使用しない場合	充当の考え方	

領収書等添付欄

ジャパン

【領収証】
ご利用いただき、ありがとうございます
平野加美店　06-6793-1900

2017年11月21日(火)11:35　ﾚｼﾞ0002

責No00714885[redacted]
お部屋の消臭元　寝室用　カモ
2コ×単264　¥528
タバコ消臭元ストロング
2コ×単264　¥528
お部屋の消臭力　Ａカモミール
2コ×単264　¥528
合計/　6点　¥1,584
(内税計　¥117)
(税合計　¥117)
お預り　¥1,590
お釣り　¥6
商品の返品・交換は7日以内です
お客様相談フリーダイヤル
TEL 0120-921-771(10:00-19:00)
ﾚｼｰﾄNo9757　店No08043

第４号様式（第５条関係）（Ａ４）

整理番号

領収書等貼付用紙

費目 ※該当する費目に✔をつける	支出額 ※政務活動費充当額を記入
	5,945 円
☐ 調査研究費　☐ 研修費　☐ 会議費	支出年月日
☐ 資料作成費　☐ 資料購入費　☐ 広報・広聴費	平成 29 年 11 月 27 日
☐ 人件費　☑ 事務費　☐ 事務所費	使用者 ※領収書で明白な場合は記入不要
☐ 要請・陳情活動費	杉村　幸太郎
支出内容	
議員用携帯電話代10月分	

※領収書記載金額の一部を政務活動費で計上する場合（①又は②を記入）

① 按分率を使用する場合	按分の基礎とする金額	11,890 円
	按分率	50 %
② 按分率を使用しない場合	充当の考え方	

領収書等添付欄

別紙

料金後納
郵便

親展
重要

547-0041
大阪府大阪市平野区平野北１丁目１０－２９

大阪維新の会 大阪市会議員団 杉村 太郎 様

H-10G3AW21510078195#

[redacted]

今月のトピックス（TOPICS）

■月末請求を、利用の翌々月末まで、最長4週間により一度での請求で引き落としができなかった場合、購入用紙によるご請求書へ支払い方法を変更することがあります。また当月の請求金額に請求書発行手数料および出入金手数料を合算してご請求させていただきます。
■2017年10月より、ソフトバンクショップでの支払い時にかかる収納手数料（200円／税抜）をお客様ご負担とさせていただきます。口座振替またはクレジットカード払いは手数料無料です。

お問合せ先（INFORMATION）

ソフトバンク　　ソフトバンク[illegible]157
カスタマーサポート　　[illegible]0800-919-0157
[illegible]（[illegible]）月～日（[illegible]）[illegible] 9:00-20:00
[illegible]ページ上[illegible]です。Account [illegible] available 24 hrs

SoftBank ソフトバンク株式会社
〒981-3393 富谷郵便局 私書箱12号

この部分を強くひっぱって中をご覧ください
開封に[illegible]の下からはさみで中をご覧ください

ご利用料金内訳明細書

Summary of your Charges

お客さまのご請求締日は毎月末日になります。　　お客さまご契約数　1件　発行日 2017年 11月 11日

電話番号(お客さま番号等)	料金内訳	内訳金額(円)	税区分
	手数料　請求書発行手数料	200	8 %
	小計	200	
[redacted]	＊ ＊　ご契約期間　13年　0ヶ月　＊ ＊		
	基本料　通話定額基本料［10月 1日～10月31日］	4,200	8 %
	割引　スマ放題　専用2年契約	-1,500	8 %
	通話料　通話定額基本料　対象外通話	0	8 %
	定額料　データ定額　20GB	6,000	8 %
	通信料　SIメール（MMS）@0円　23598Pkt	0	8 %
	通信料　データ通信（3G）@0円　148700Pkt	0	8 %
	通信料　データ通信（4G LTE）@0円　15626137Pkt	0	8 %
	（通信量合計　15626435Pkt　[1.87GB]）		
	通信料　メール（SMS）	0	8 %
	通信料　メール（SMS）（YM/他社宛）	243	8 %
	月額料　ナンバーブロック	100	8 %
	無料　ナンバーブロック無料特典（100円 × 100%）	-100	8 %
	月額料　ウェブ使用料（i）	300	8 %
	月額料　ソフトバンクWi-Fiスポット	467	8 %
	無料　ソフトバンクWi-Fiスポット無料特典（467円 × 100%）	-467	8 %
	月額料　あんしん保証パック（I）プラス	750	8 %
	月額料　iPhone基本パック	500	8 %
	[redacted]	300	対象外
	割　引　月月割　（割引額は2，805円（税込）です）	-2,598	8 %
	割　引　下取りプログラム（機種変更）	-1,100	対象外
	（下取りプログラム（機種変更）　割引残金額　合計　20900円）		
	端末代　分割支払金/賦払金	4,245	対象外
	その他　ユニバーサルサービス料	3	8 %
	合計	11,543	
	（内課税対象額（8%））	8,098	
	（内課税対象額　計）	8,098	
	消費税等（8%）	647	
	消費税等　計	647	
	ご請求金額	12,190	
	＊＊＊ポイント情報（このポイントは締日時点です）＊＊＊		
[redacted]	■ソフトバンクポイント		
	保有ポイント　0P		
	当月基本ポイント　0P		
	ポイント有効期限		
	■Tポイント（ソフトバンク付与分）		
	当月付与予定ポイント　125P		

※ユニバーサルサービス料は、あまねく日本全国においてユニバーサルサービス（加入電話、公衆電話、緊急通信）の提供を確保するためにご負担いただく料金です。
※発信月毎の各種ご契約内容についてはMy SoftBankの契約内容照会よりご確認ください。※月額料金は翌月お支払いの際、「内訳」と異なる場合がございますが、非課税で計算されておりますのでご了承ください。領収書も必ずご保管ください

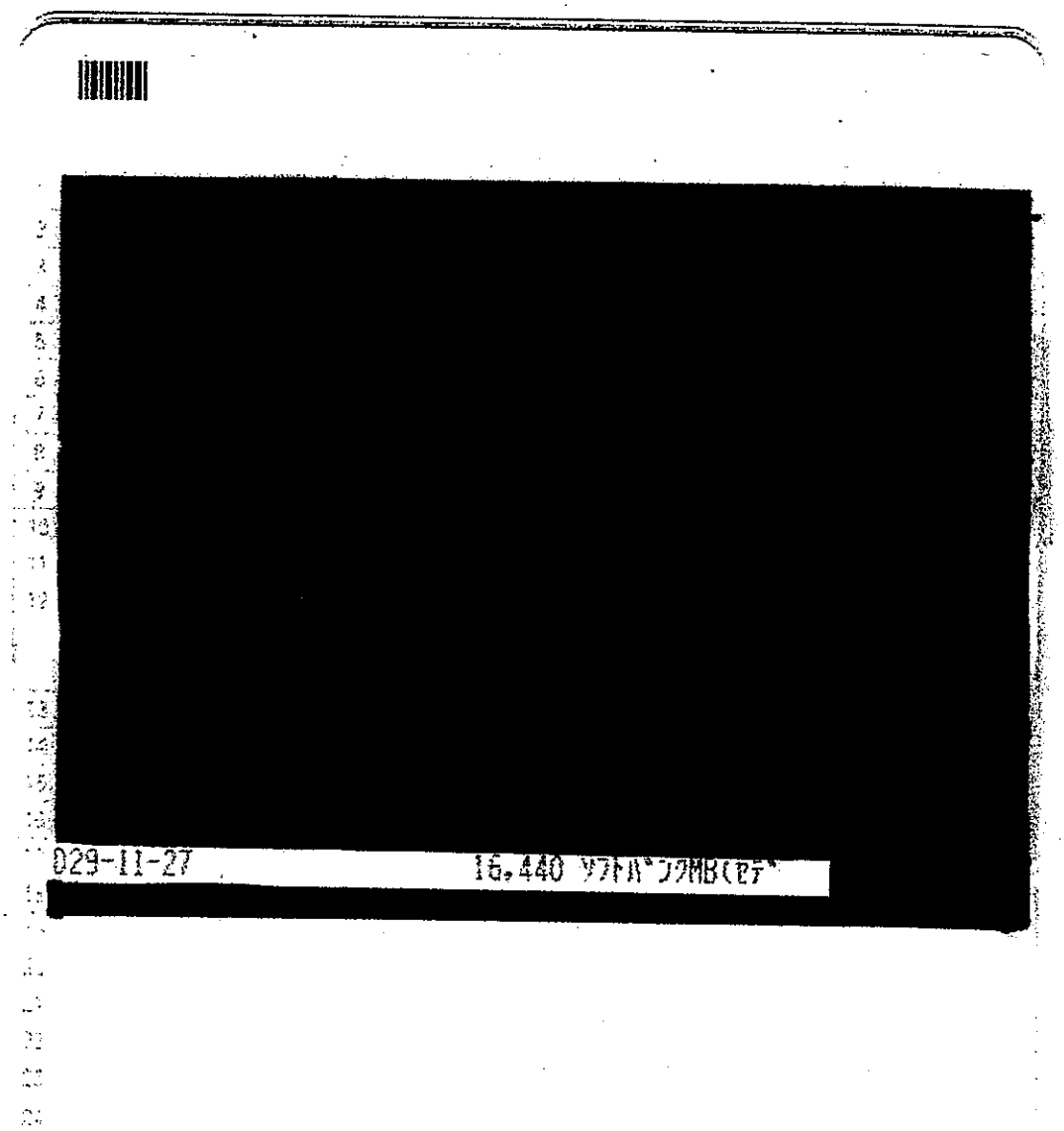

議員分、政務活動補助職員分合わせて引き落とされています。

第４号様式（第５条関係）（Ａ４）

整理番号

領収書等貼付用紙

費目 ※該当する費目に✔をつける	支出額 ※政務活動費充当額を記入
	3,358 円
☐ 調査研究費　☐ 研修費　☐ 会議費 ☐ 資料作成費　☐ 資料購入費　☐ 広報・広聴費 ☐ 人件費　☑ 事務費　☐ 事務所費 ☐ 要請・陳情活動費	**支出年月日** 平成 29 年 11 月 27 日 **使用者** ※領収書で明白な場合は記入不要 **杉村　幸太郎**
支出内容 政務活動補助職員携帯電話代 10月分	衆院選のため按分変更 9/1～10/9　100% 10/10～10/22　50% 10/23～10/31　100%

※領収書記載金額の一部を政務活動費で計上する場合（①又は②を記入）

① 按分率を使用する場合	按分の基礎とする金額 4250 円 按分率 9/1～10/9, 10/23～10/31 100% 10/10～10/22 50%
② 按分率を使用しない場合	充当の考え方

領収書等添付欄

別紙

郵便はがき

料金後納
郵便

親展
重要

547-0041
大阪府大阪市平野区平野北1丁目10−29

杉村　幸太郎　　様

H-10G3AW21510078196#

[redacted]

今月のトピックス（TOPICS）

■ご利用料金をご利用のお客さまで、現金不足により、当月の料金でお支払いができなかった場合、払込用紙によるご請求へお支払い方法を変更することがあります。また毎月の請求金額に消費税相当手数料および払込用紙手数料を合算してご請求させていただきます。

■2004年10月より、ソフトバンクショップでのお支払い時にかかる収納手数料（210円／回線）をお客さまご負担とさせていただきます。口座振替またはクレジットカード払いは手数料無料です。

お問合せ先（INFORMATION）

ソフトバンク　　ソフトバンク[illegible]157
カスタマーサポート　　[illegible]0800−[illegible]−0157
[illegible]（Monday-Friday）月−日（Mon.-Sun.）[illegible] 9:00−20:00
[illegible]

SoftBank ソフトバンク株式会社
〒981-3393　富谷郵便局 私書箱12号

この面の右から糊づけしてください。
[illegible]

郵　便　は　が　き

裏面からの続きです

電話番号(お客さま番号等)	料　金　内　訳	内訳金額(円)	税区分

ソフトバンク株式会社 [redacted]

発行日 2017年 11月 11日

〒105-7313 東京都港区東新橋一丁目9番1号

ソフトバンクご利用料金口座振替金額のお知らせ
(NOTICE OF SOFTBANK CHARGES FOR BANK TRANSFER)

日頃はソフトバンクをご利用いただき誠にありがとうございます。
Thank you very much for using SOFTBANK service.

お知らせ(INFORMATION)

右記の電話料金等をご指定の口座から振替させていただきます。振替日の前日までにご指定の口座にご入金ください。
預金残高不足等で振替できなかった場合は延滞利息がかかることや、ご利用が停止となることがあります。
The amount will be transferred from your account.
Please ensure that there are sufficient funds in your account on the due date.
You will be charged interest or service may be suspended if the amount cannot be deducted from your account.

H-10G3AN215100781 96#

次回料金口座振替のお知らせ (Next Bank Transfer Notice)

	2017年 10月分
ご請求先番号 (BILLING NUMBER)	[redacted]
ご請求額 (Total Amount Due)	4,250円
振替日 (Date for Transfer)	2017年11月27日(月)
金融機関名 (Financial Institution)	大阪シティ信用金庫
支店名 (Branch)	中之島
口座種目・番号 (Account Number)	普通 *********

前月のご請求金額のお知らせ (Notice for Last Month's Payment)

ご利用月 (Month of Issue)	2017年 9月分
ご請求額 (Total amount due)	3,732円
(内消費税等	252円)
引落し予定日 (Date for transfer)	2017年10月26日

振替結果は通帳の記載等でご確認下さいますようお願い致します。
Please check the result of bank transfer on your bankbook.

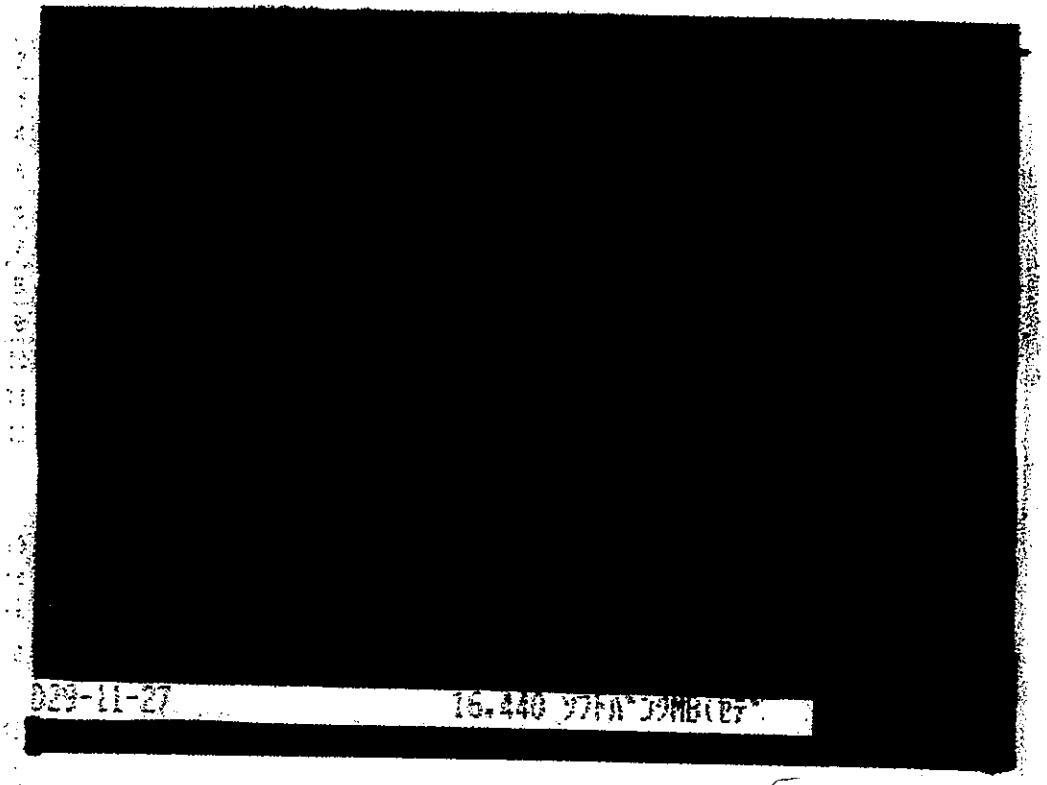

議員分、政務活動補助職員分合わせて引き落とされています。

第４号様式（第５条関係）（Ａ４）

整理番号

領収書等貼付用紙

費目 ※該当する費目に✔をつける	支出額 ※政務活動費充当額を記入
	3317 円
□ 調査研究費　□ 研修費　□ 会議費	支出年月日
□ 資料作成費　□ 資料購入費　□ 広報・広聴費	平成 29 年 11 月 27 日
□ 人件費　☑ 事務費　□ 事務所費	使用者 ※領収書で明白な場合は記入不要
□ 要請・陳情活動費	杉村　幸太郎
支出内容	
インターネット代 10月分	衆院選のため按分変更 10/1 ～ 10/9　90% 10/10 ～ 10/22　50% 10/23 ～ 10/31　90%

※領収書記載金額の一部を政務活動費で計上する場合（①又は②を記入）

① 按分率を使用する場合	按分の基礎とする金額 4,531 円 按分率 10/1～10/9, 10/23～10/31 90% 10/10～10/22 50 %
② 按分率を使用しない場合	充当の考え方

領収書等添付欄

別紙

C

請求書発行日 2017年12月08日

〒547-0041

大阪府 大阪府　大阪市　平野区平野北　1-10-2
9

杉村 幸太郎様

東京都豊島区西池袋一丁目4番10号 [redacted]
株式会社 Hi-Bit

[redacted]

日頃、当社サービスのご利用、誠にありがとうございます。今月のご請求は以下の通りになります。

ご請求額	¥4,531
ご請求年月	2017年10月
お支払方法	口座振替
お支払期日	2017年11月27日

[redacted]

お知らせ

ご請求内容の内訳を以下に記載しておりますので、ご確認頂きますようにお願い致します。

利用明細

項目	金額
Toppaモバイル料金	¥3,696
安心サポート料金	¥300
口座振替手数料	¥200
利用金額の合計	¥4,196
消費税	¥335
請求金額の合計	¥4,531
調整後請求金額	¥4,531

[redacted]

D29-11-27 4.531 DF.HI-BIT937 [redacted]

第４号様式（第５条関係）（Ａ４）

整理番号

領収書等貼付用紙

費目 ※該当する費目に✔をつける	支出額 ※政務活動費充当額を記入
	11,808 円
☐ 調査研究費　☐ 研修費　☐ 会議費	支出年月日
☐ 資料作成費　☐ 資料購入費　☐ 広報・広聴費	平成 29 年 11 月 29 日
☐ 人件費　☑ 事務費　☐ 事務所費	使用者 ※領収書で明白な場合は記入不要
☐ 要請・陳情活動費	杉村　幸太郎
支出内容	
来客用駐車場代12月分	

※領収書記載金額の一部を政務活動費で計上する場合（①又は②を記入）

① 按分率を使用する場合	按分の基礎とする金額 13,120 円 按分率 90 %
② 按分率を使用しない場合	充当の考え方

領収書等添付欄

別紙

平成二十八年十一月一日

家賃金領収之通

杉村幸太郎事務所殿

株式会社壽商店 木谷

要摘	定額 壱ヶ月 金 13,120-	印紙 400円 [redacted]	自平成28年11月 至平成29年10月 壱ヶ年
	受領印鑑 [redacted]	印紙 400円 [redacted]	自平成29年11月 至平成30年10月 壱ヶ年

考備							
	分月 4	分月 3	分月 2	分月 1	分月 12	分月 11	
	13,120 [redacted] 29.3.24	13,120 29.2.27	13,120 29.1.27	13,120 28.12.26	13,120 28.11.28		平成27/28年度
	分月 10	分月 9	分月 8	分月 7	分月 6	分月 5	
	13,120 [redacted] 29.9.29	13,120 29.8.31	13,120 29.7.31	13,120 29.6.29	13,120 29.5.30	13,120 29.4.27	平成29年度
	分月 4	分月 3	分月 2	分月 1	分月 12	分月 11	
	13,120 [redacted] 30.3.30	13,120 30.2.28	13,120 30.1.30	13,120 29.12.26	13,120 29.11.29	13,120 29.10.31	平成29/30年度
	分月 10	分月 9	分月 8	分月 7	分月 6	分月 5	
					13,120 [redacted] 30.5.24	13,120 30.4.27	平成30年度

第４号様式（第５条関係）（Ａ４）

整理番号

領収書等貼付用紙

費目 ※該当する費目に✔をつける	支出額 ※政務活動費充当額を記入
	2,177 円
☐ 調査研究費　☐ 研修費　☐ 会議費	支出年月日
☐ 資料作成費　☐ 資料購入費　☐ 広報・広聴費	平成 29 年 12 月 6 日
☐ 人件費　☑ 事務費　☐ 事務所費	使用者 ※領収書で明白な場合は記入不要
☐ 要請・陳情活動費	杉村　幸太郎
支出内容	
来客用飲料代	

※領収書記載金額の一部を政務活動費で計上する場合（①又は②を記入）

① 按分率を使用する場合	按分の基礎とする金額	2,419 円
	按分率	90 %
② 按分率を使用しない場合	充当の考え方	

領収書等添付欄

ライフ
今里店
☎ 06-6977-6001
領収証

2017年12月06日(水)20:35　ﾚｼﾞ0151
責No01350106[redacted]
ブレンディカフェオレ
5コ×単448　¥2,240
小計　¥2,240
(外税　対象　¥2,240)
外税　¥179
支払合計　¥2,419
お預り　¥2,419
お釣り　¥0
お買上点数　5点
(ポイント加算は１週間以内)
今回取引ﾎﾟｲﾝﾄ　33Ｐ

******** 会員募集中!! *******
●印はｾﾙﾌﾒﾃﾞｨｹｰｼｮﾝ税制対象です。

ﾚｼｰﾄNo1434　店No00135

第４号様式（第５条関係）（Ａ４）

整理番号

領収書等貼付用紙

費目 ※該当する費目に✔をつける	支出額 ※政務活動費充当額を記入
	20 円
☐ 調査研究費　☐ 研修費　☐ 会議費	支出年月日
☐ 資料作成費　☐ 資料購入費　☐ 広報・広聴費	平成 29 年 12 月 11 日
☐ 人件費　☑ 事務費　☐ 事務所費	使用者 ※領収書で明白な場合は記入不要
☐ 要請・陳情活動費	杉村　幸太郎
支出内容	
事務所 FAX代 11月分 （衆院選のため按分変更 10/11 ～ 10/22 50% 10/23 ～ 11/10 90%）	

※領収書記載金額の一部を政務活動費で計上する場合（①又は②を記入）

① 按分率を使用する場合	按分の基礎とする金額 29 円 按分率 10/11 ～ 10/22 50 % 10/23 ～ 11/10 90 %
② 按分率を使用しない場合	充当の考え方

領収書等添付欄

別紙

NTT西日本 西日本電信電話株式会社 [redacted]
大阪支店

TEL 0120-747488
〒812-0012
福岡市博多区 博多駅中央街
博多郵便局 私書箱112号

103001211001 00913 00745 20*
NTT西日本料金領収証・口座振替のお知らせ
[NTT WEST Receipt/Information on current bill]

547-0041
大阪市平野区平野北1丁目10-29

大西ビル 1階
杉村 幸太郎 様

次回口座振替のお知らせ
(Information on current bill)

平成 29 年 11 月 27 日発行

0120-747488

お客さま番号		次回振替額	金融機関名	口座番号
(06)6791-5763	平成 29 年 11 月	29 円	* * * * * * * * * * *	* * * *

ご請求の内訳	金額(円)	お知らせ
NTT西日本ご利用分	29	
(合計)	29	詳細については、「ご利用料金内訳書」をご覧ください。

西日本電信電話株式会社領収証 (Receipt)

お客さま氏名 杉村 幸太郎 様

平成 29 年 11 月 27 日発行

お客さま番号 (06)6791-5763

合計、金額を平成 29 年 11 月 10 日に振替口座より受領いたしました

平成 29 年 10 月分	
領収金額 (Amount paid)	82 円
電話料金等	76 円
消費税等の額	6 円
金融機関名 * * * * * * * * * * * *	
口座番号 * * * *	

領収証明書番号 NTT西日本
社内管理番号 東
行政書類番号 大阪支店
〒541-0059
大阪市中央区 博労町
2丁目 5-15

NTT西日本 西日本電信電話株式会社 [redacted]
大阪支店
0120-747488
〒550-0001
大阪市西区 土佐堀
1丁目 3-7

[redacted]

029-12-11 電話料金 29

[redacted]

第４号様式（第５条関係）（Ａ４）

整理番号

領収書等貼付用紙

費目 ※該当する費目に✔をつける	支出額 ※政務活動費充当額を記入
	5,618 円
☐ 調査研究費　☐ 研修費　☐ 会議費	支出年月日
☐ 資料作成費　☐ 資料購入費　☐ 広報・広聴費	平成 29 年 12 月 11 日
☐ 人件費　☑ 事務費　☐ 事務所費	使用者 ※領収書で明白な場合は記入不要
☐ 要請・陳情活動費	杉村　幸太郎
支出内容	
事務所電話代11月分（衆院選のため按分変更 10/11 ～ 10/22 50% 10/23 ～ 11/10 90%）	

※領収書記載金額の一部を政務活動費で計上する場合（①又は②を記入）

① 按分率を使用する場合	按分の基礎とする金額	7,541 円
	按分率	10/11 ～ 10/22 50 % 10/23 ～ 11/10 90 %
② 按分率を使用しない場合	充当の考え方	

領収書等添付欄

別紙

料金後納
郵便

547−0041
大阪市平野区平野北1丁目10−29

大西ビル　1階
杉村　幸太郎　様

017112503106434729

重要 important　親展 Confidential　NTTファイナンス

口座振替のご案内（西日本ご利用分）

日頃、NTTファイナンスをご利用いただきまして誠にありがとうございます。

発行年月日　2017年11月27日発行
発行会社　NTTファイナンス株式会社
料金センター
お問合せ先　0800−3335550（無料）
【返付先】
〒812　博多区大井1丁目　日本郵便㈱
−0001　博多北郵便局　私書箱1003号

社用コード M300B1391002 23987 23987 00 J 17110500J

ここから、①②の順にゆっくりおはがしください。
封筒がくっついている場合は、十分ほぐしてから、ゆっくりおはがしください。封筒開封以外の方が開いた場合は、法律により罰せられることがあります。

おはがき専用

口座振替のご案内（西日本ご利用分）

お客様電話番号等 (BILLING NUMBER)	請求年月 (MONTH OF ISSUE)	振替日 (TRANSFER DAY)
06-6796-1139	2017年11月ご請求分	2017年12月11日(月)
振替金額 (TRANSFER AMOUNT OF MONEY)		7，541円

※振替日に振替が出来なかった場合は延滞利息を加算させていただく場合があります。
※口座振替をご利用のお客様で、振替日に振替ができなかった場合は、翌月、振替日から起算して15日後に再度振替させていただきます。

NTTファイナンス株式会社 電話料金等料金収納 （西日本ご利用分）

お客様電話番号等 (BILLING NUMBER) 06－6796－1139

ご請求先氏名(CUSTOMER NAME)
杉村 幸太郎 様

下記、ご利用料金を口座振替により領収いたしました。
The following amount was transferred from your account.（2017年11月27日発行）

2017年10月ご請求分	（2017年11月10日振替）
領収金額 (AMOUNT RECEIVED)	7，422円
金融機関名 BANK/POST OFFICE	＊＊＊＊＊＊＊＊＊＊＊＊＊＊
口座番号 ACCOUNT	＊＊＊

印紙税申告納付につき芝税務署承認済

NTTファイナンス株式会社 [redacted]
〒108-0075
東京都港区港南1－2－70

【NTTファイナンスからのお知らせ】
＊＊＊ NTTグループ各社ご請求金額 ＊＊＊

NTT西日本分ご請求額	7，541円
（合計）	7，541円 詳細については、「ご請求内訳」をご覧ください。

＊＊＊ NTTファイナンスからのお知らせ ＊＊＊
＊＊＊NTT西日本からのお知らせ＊＊＊
フレッツ光の割引サービス（光もっともっと割、Web光もっともっと割、どーんと割、どーんと学割）は割引契約期間満了時に契約が自動延伸されます。自動延伸をご希望されない場合はNTT西日本へご連絡が必要です。
割引適用期間中（自動延伸後を含む）に本割引サービスを解約された場合、解約金が発生する場合があります。
なお、割引適用期間の満了月とその翌月に解約した場合には解約金は発生いたしません。
詳しくはNTT西日本フレッツ公式サイト［http://flets-w.com/wari/］でご確認ください。

M300B1391002 23987 23987 00 J

[redacted]

[redacted]

029-12-11	電話料金	7,541

[redacted]

第４号様式（第５条関係）（Ａ４）

整理番号

領収書等貼付用紙

費目 ※該当する費目に✔をつける	支出額 ※政務活動費充当額を記入
	2,886 円
☐ 調査研究費　☐ 研修費　☐ 会議費	支出年月日
☐ 資料作成費　☐ 資料購入費　☐ 広報・広聴費	平成 29 年 12 月 13 日
☐ 人件費　☑ 事務費　☐ 事務所費	使用者 ※領収書で明白な場合は記入不要
☐ 要請・陳情活動費	杉村　幸太郎
支出内容	
来客用飲料代	

※領収書記載金額の一部を政務活動費で計上する場合（①又は②を記入）

① 按分率を使用する場合	按分の基礎とする金額	3,207 円
	按分率	90 %
② 按分率を使用しない場合	充当の考え方	

領収書等添付欄

業務スーパー
ガリバー平野駅前店
大阪市平野区平野北2-1-68
☎ 06-4303-0001

領　収　証
様
下記の商品代金を領収致しました
2017年12月13日(水)15:12　ﾚｼﾞ0004

責No00000004[redacted]
チNo00000004[redacted]

009314　ｼﾞｮｰｼﾞｱ　ｴﾒﾗﾙﾄﾞﾏｳﾝﾃﾝﾌﾞﾚ
30コ X 単64　¥1,920
009314　サンガリア　カフェオレ
30コ X 単35　¥1,050
(外税　対象　¥2,970)
外税　¥237
(税合計　¥237)
合計　¥3,207

お預り　¥4,000
お釣り　¥793
お買上点数　60点

ﾚｼｰﾄNo1456　店No00011

第４号様式（第５条関係）（Ａ４）

整理番号

領収書等貼付用紙

費目 ※該当する費目に✔をつける	支出額 ※政務活動費充当額を記入
	6,047 円
☐ 調査研究費　☐ 研修費　☐ 会議費	支出年月日
☐ 資料作成費　☐ 資料購入費　☐ 広報・広聴費	平成 29 年 12 月 26 日
☐ 人件費　☑ 事務費　☐ 事務所費	使用者 ※領収書で明白な場合は記入不要
☐ 要請・陳情活動費	杉村　幸太郎
支出内容	
議員用携帯電話代11月分	

※領収書記載金額の一部を政務活動費で計上する場合（①又は②を記入）

① 按分率を使用する場合	按分の基礎とする金額	12,094 円
	按分率	50 %
② 按分率を使用しない場合	充当の考え方	

領収書等添付欄

別紙

郵便はがき

料金後納
郵便

親展
重要

547-0041
大阪府大阪市平野区平野北1丁目10−29

大阪維新の会　大阪市会議員団　杉村　幸太郎　様

H-11G3AW21510078372#

[redacted]

今月のトピックス（TOPICS）

■[illegible]を、[illegible]の[illegible]までに、[illegible]不足により、一定の期間で引き落としができなかった場合、[illegible]用紙によるご請求に、お支払い方法を変更することがあります。
また翌月の請求金額に請求書発行手数料および[illegible]手数料を合算してご請求させていただきます。
■2011年10月より、ソフトバンクショップでのお支払い時にかかる取扱手数料（200円／税抜）をお客さまご負担とさせていただきます。口座振替または、クレジットカード払いでは手数料無料です。

お問合せ先（INFORMATION）

ソフトバンク[illegible]　ソフトバンク[illegible]からは157
カスタマーサポート　[illegible]0800−919−0157
[illegible]（Business Hours）月−日（Mon.-Sun.）[illegible]9：00〜20：00
[illegible]。Automatic voice service available 24 hrs

SoftBank ソフトバンク株式会社
〒981-3393　富谷郵便局 私書箱12号

この部分からめくりとめがして中をご覧ください。
[illegible]の上下からもはがして中をご覧ください。

ご利用料金内訳明細書

Summary of your charges

お客さまのご請求締日は毎月末日になります。　　お客さまご契約数　1件　発行日 2017年 12月 11日

電話番号（お客さま番号等）	料金内訳	内訳金額（円）	税区分
[redacted]	手数料　請求書発行手数料	200	8 %
	＊ ＊　ご契約期間　１３年　１ヶ月　＊ ＊　小計	200	
	基本料　通話定額基本料「１１月　１日～１１月３０日」		
	割引　スマ放題　専用２年契約		
	通話料　通話定額基本料　対象外通話	4,200	8 %
	定額料　データ定額　２０ＧＢ	-1,500	8 %
	通信料　Ｓ！メール（ＭＭＳ）@0円　５６７Ｐｋｔ	0	8 %
	通信料　データ通信（３Ｇ）@0円　３６７２４Ｐｋｔ	6,000	8 %
	通信料　データ通信（４Ｇ　ＬＴＥ）@0円　１８５１５１８４Ｐｋｔ	0	8 %
	（通信量合計　１８５５２４７５Ｐｋｔ　［２．２２ＧＢ］）	0	8 %
	通信料　メール（ＳＭＳ）	0	8 %
	通信料　メール（ＳＭＳ）（ＹＭ／他社宛）		
	月額料　ナンバーブロック	0	8 %
	無料　ナンバーブロック無料特典（１００円　×　１００%）	432	8 %
	月額料　ウェブ使用料（i）	100	8 %
	月額料　ソフトバンクＷｉ－Ｆｉスポット	-100	8 %
	無料　ソフトバンクＷｉ－Ｆｉスポット無料特典（４６７円　×　１００%）	300	8 %
	月額料　あんしん保証パック（ｉ）プラス	467	8 %
	月額料　ＩＰｈｏｎｅ基本パック	-467	8 %
	[redacted]	750	8 %
	割　引　月月割　（割引額は２，８０５円（税込）です）	500	8 %
	割　引　下取りプログラム（機種変更）	300	対象外
	（下取りプログラム（機種変更）　割引残金額　合計　１９８００円）	-2,598	8 %
	端末代　分割支払金／賦払金	-1,100	対象外
	その他　ユニバーサルサービス料	4,245	対象外
	合計	3	8 %
	（内課税対象額（８%））	11,732	
	（内課税対象額　計）	8,287	
	消費税等（８%）	8,287	
	消費税等　計	662	
	ご請求金額	662	
		12,394	
[redacted]	＊＊＊ポイント情報（このポイントは締日時点です）＊＊＊		
	■ソフトバンクポイント		
	保有ポイント		
	当月基本ポイント　０Ｐ		
	０Ｐ		
	ポイント有効期限		
	■Ｔポイント（ソフトバンク付与分）		
	当月付与予定ポイント　１２５Ｐ		

※ユニバーサルサービス料は、あまねく日本全国において ユニバーサルサービス（加入電話、公衆電話、緊急通報）の提供を確保するためにご負担いただく料金です。
※更新月等の各種ご契約内容については My SoftBank の契約内容照会よりご確認ください。※携帯料金請求をお支払いの際、「内税」と表記される場合がございますが、税抜額で計算されておりますのでご了承ください。税額も必ずご確認ください

[redacted]

D29-12-26 15,705 ソフトバンクMB(セテ

[redacted]

議員分、政務活動補助職員分合わせて引き落とされています。

第４号様式（第５条関係）（Ａ４）

整理番号

領収書等貼付用紙

費目 ※該当する費目に✔をつける	支出額 ※政務活動費充当額を記入
	3,311 円
☐ 調査研究費　☐ 研修費　☐ 会議費	支出年月日
☐ 資料作成費　☐ 資料購入費　☐ 広報・広聴費	平成 29 年 12 月 26 日
☐ 人件費　☑ 事務費　☐ 事務所費	使用者 ※領収書で明白な場合は記入不要
☐ 要請・陳情活動費	杉村　幸太郎
支出内容	
政務活動補助職員携帯電話代11月分	

※領収書記載金額の一部を政務活動費で計上する場合（①又は②を記入）

① 按分率を使用する場合	按分の基礎とする金額 ＿＿＿＿ 円 按分率 ＿＿＿＿ %
② 按分率を使用しない場合	充当の考え方

領収書等添付欄

別紙

郵便はがき

料金後納
郵便

親展
重要

547-0041
大阪府大阪市平野区平野北１丁目１０－２９

杉村　幸太郎　　様

H-11G3AW21510078373#

[redacted]

今月のトピックス（TOPICS）

■口座振替をご利用のお客さまで、残高不足により一定の期間で引き落としができなかった場合、振込用紙によるご請求書へお支払い方法を変更させてもらうことがあります。また毎月の請求金額に請求書発行手数料および払込処理手数料を含めてご請求させていただきます。

■２０１１年１０月より、ソフトバンクショップでのお支払い時にかかる取扱手数料（２００円／税抜）を、お客さまご負担とさせていただきます。口座振替またはクレジットカード払いは手数料無料です。

お問合せ先（INFORMATION）

ソフトバンク　　ソフトバンク[illegible]から157
カスタマーサポート　　または[illegible]0800-919-0157
[illegible]（Number Navi）月～日（Mon.-Sun.）[illegible] 9：00～20：00
[illegible]

SoftBank ソフトバンク株式会社
〒981-3393　富谷郵便局 私書箱12号

この部分からゆっくりとはがしてやさしく開いてください。
[illegible]

郵　便　は　が　き

裏面からの続きです

電話番号（お客さま番号等）	料　金　内　訳	内訳金額（円）	税区分

ソフトバンク株式会[redacted]

発行日 2017年 12月 11日

〒105-7313 東京都港区東新橋一丁目9番1号

ソフトバンクご利用料金口座振替金額のお知らせ
(NOTICE OF SOFTBANK CHARGES FOR BANK TRANSFER)

日頃はソフトバンクをご利用いただき誠にありがとうございます。
Thank you very much for using SOFTBANK servise.

お知らせ（INFORMATION）

右記の電話料金等をご指定の口座から振替させていただきます。振替日の前日までにご指定の口座にご入金ください。
預金残高不足等で振替できなかった場合は延滞利息がかかることや、ご利用が停止となることがあります。
The amount will be transferred from your account.
Please ensure that there are sufficient funds in your account on the due date.
You will be charged interest or service may be suspended if the amount cannot be deducted from your account.

H-11G3AW215100783738

次回料金口座振替のお知らせ (Notice for your next payment)

	2017年11月分
ご請求先番号（BILLING NUMBER）	[redacted]
ご請求額（Total Amount Due）	3，311円
振替日（Date for Transfer）	2017年12月26日（火）
金融機関名（Financial Institution）	大阪シティ信用金庫
支店名（Branch）	中之島
口座種目・番号（Account Number）	普通 *********

前月ご請求金額のお知らせ (Notice for your previous payment)

ご利用月（Month of issue）	2017年10月分
ご請求額（Total amount due）	4，250円
（内消費税等	290円）
引落し予定日（Date for transfer）	2017年11月27日

振替結果は通帳の記載等でご確認下さいますようお願い致します。
Please check the result of bank transfer on your bankbook.

[redacted]

029-12-25 15,705 ｿﾌﾄﾊﾞﾝｸ2MB(ｾﾃﾞ

[redacted]

議員分、政務活動補助職員分合わせて引き落とされています。

第４号様式（第５条関係）（Ａ４）

整理番号

領収書等貼付用紙

費目 ※該当する費目に✔をつける	支出額 ※政務活動費充当額を記入
	11,808 円
☐ 調査研究費　☐ 研修費　☐ 会議費	支出年月日
☐ 資料作成費　☐ 資料購入費　☐ 広報・広聴費	平成 29 年 12 月 26 日
☐ 人件費　☑ 事務費　☐ 事務所費	使用者 ※領収書で明白な場合は記入不要
☐ 要請・陳情活動費	杉村　幸太郎
支出内容	
来客用駐車場代 1月分	

※領収書記載金額の一部を政務活動費で計上する場合（①又は②を記入）

① 按分率を使用する場合	按分の基礎とする金額	13,120 円
	按分率	90 %
② 按分率を使用しない場合	充当の考え方	

領収書等添付欄

別紙

家賃金領収之通

平成二十八年十一月一日

株式会社 [redacted] 商店
木谷

杉村幸太郎 事務所 殿

要摘	定額 壱ヶ月 金 13,120-	収入印紙 400円 [redacted]	自平成28年11月 至平成29年10月 壱ヶ年
		収入印紙 400円 [redacted]	自平成29年11月 至平成30年10月 壱ヶ年
	受領印鑑 [redacted]		

考備							
	分月 4	分月 3	分月 2	分月 1	分月 12	分月 11	
	13,120 [redacted] 29.3.24	13,120 29.2.27	13,120 29.1.27	13,120 28.12.26	13,120 28.11.28		平成28/29年度
	分月 10	分月 9	分月 8	分月 7	分月 6	分月 5	
	13,120 [redacted] 29.9.29	13,120 29.8.31	13,120 29.7.31	13,120 29.6.29	13,120 29.5.30	13,120 29.4.27	平成29年度
	分月 4	分月 3	分月 2	分月 1	分月 12	分月 11	
	13,120 [redacted] 30.3.30	13,120 30.2.28	13,120 30.1.30	13,120 29.12.26	13,120 29.11.29	13,120 29.10.31	平成29/30年度
	分月 10	分月 9	分月 8	分月 7	分月 6	分月 5	
					13,120 [redacted] 30.5.24	13,120 30.4.27	平成30年度

第４号様式（第５条関係）（Ａ４）

整理番号

領収書等貼付用紙

費目 ※該当する費目に✔をつける	支出額 ※政務活動費充当額を記入
	4,077 円
□ 調査研究費　□ 研修費　□ 会議費	支出年月日
□ 資料作成費　□ 資料購入費　□ 広報・広聴費	平成 29 年 12 月 27 日
□ 人件費　☑ 事務費　□ 事務所費	使用者 ※領収書で明白な場合は記入不要
□ 要請・陳情活動費	杉村　幸太郎
支出内容	
インターネット代 11月分	

※領収書記載金額の一部を政務活動費で計上する場合（①又は②を記入）

① 按分率を使用する場合	按分の基礎とする金額	4,531 円
	按分率	90 %
② 按分率を使用しない場合	充当の考え方	

領収書等添付欄

別紙

請求書発行日 2018年01月15日

〒547-0041

大阪府 大阪府　大阪市　平野区平野北　1-10-2
9

杉村 幸太郎様

東京都豊島区西池袋一丁目4番10号 [redacted]
株式会社 Hi-Bit

[redacted]

日頃、当社サービスのご利用、誠にありがとうございます。今月のご請求は以下の通りになります。

ご請求額	¥4,531
ご請求年月	2017年11月
お支払方法	口座振替
お支払期日	2017年12月27日

[redacted]

ご連絡・お知らせ

ご請求内容の内訳を以下に記載しておりますので、ご確認頂きますようにお願い致します。

利用明細

項目	金額
モバイルカード	¥0
Toppaモバイル料金	¥3,696
安心サポート料金	¥300
口座振替手数料	¥200
利用金額の合計	¥4,196
消費税	¥335
請求金額の合計	¥4,531
調整後請求金額	¥4,531

D29-12-27 4,531 DF.HT-BIT939

第４号様式（第５条関係）（Ａ４）

整理番号

領収書等貼付用紙

費目 ※該当する費目に✔をつける	支出額 ※政務活動費充当額を記入
	26 円
☐ 調査研究費　☐ 研修費　☐ 会議費	支出年月日
☐ 資料作成費　☐ 資料購入費　☐ 広報・広聴費	平成 30 年 1 月 10 日
☐ 人件費　☑ 事務費　☐ 事務所費	使用者 ※領収書で明白な場合は記入不要
☐ 要請・陳情活動費	杉村　幸太郎
支出内容	
事務所FAX代 12月分	

※領収書記載金額の一部を政務活動費で計上する場合（①又は②を記入）

① 按分率を使用する場合	按分の基礎とする金額 29 円 按分率 90 %
② 按分率を使用しない場合	充当の考え方

領収書等添付欄

別紙

NTT西日本 西日本電信電話株式会社 [redacted]
大阪支店

TEL 0120-747488
〒812-0012
福岡市博多区 博多駅中央街
博多郵便局 私書箱112号

103001211001 00921 00753 20*
NTT西日本料金領収証・口座振替のお知らせ
[NTT WEST Receipt/Information on current bill]

547-0041

大阪市平野区平野北1丁目10-29

大西ビル 1階
杉村 幸太郎 様

次回口座振替のお知らせ
(Information on current bill)

平成 29 年 12 月 27 日

平成 30 年 1 月 10 日

0120-747488

お客さま番号		次回振替額	金融機関名	口座番号
(06)6791-5763	平成29年12月	29 円	* * * * * * * * * *	* * * *

ご請求の内訳	金額(円)	お知らせ
NTT西日本ご利用分	29	
(合計)	29	詳細については、「ご利用料金内訳書」をご覧ください。

西日本電信電話株式会社領収証 (Receipt)

お客さま氏名 杉村 幸太郎 様

平成 29 年 12 月 27 日発行

お客さま番号 (06)6791-5763

平成 29 年 12 月 11 日口座振替により
領収いたしました。

平成 29 年 11 月分	
領収金額 (Amount paid)	29 円
[illegible]	27 円
[illegible]	2 円

[illegible] * * * * * * * * * * *
[illegible] * * * *

[illegible] NTT西日本
[illegible] 大阪支店
[illegible] 〒541-0059
大阪市中央区 博労町
2丁目 5-16

NTT西日本 西日本電信電話株式会社 [redacted]
大阪支店
[illegible] 0120-747488
〒550-0001
大阪市西区 土佐堀
1丁目 3-7

第４号様式（第５条関係）（Ａ４）

整理番号

領収書等貼付用紙

費目 ※該当する費目に✔をつける	支出額 ※政務活動費充当額を記入
	4,771円
☐ 調査研究費　☐ 研修費　☐ 会議費	支出年月日
☐ 資料作成費　☐ 資料購入費　☐ 広報・広聴費	平成 30 年 1 月 10 日
☐ 人件費　☑ 事務費　☐ 事務所費	使用者 ※領収書で明白な場合は記入不要
☐ 要請・陳情活動費	杉村　幸太郎
支出内容	
事務所電話代 12月分	

※領収書記載金額の一部を政務活動費で計上する場合（①又は②を記入）

① 按分率を使用する場合	按分の基礎とする金額	5,302 円
	按分率	90 %
② 按分率を使用しない場合	充当の考え方	

領収書等添付欄

別紙

口座振替のご案内（西日本ご利用分）

547−0041
大阪市平野区平野北1丁目10−29

大西ビル　1階
杉村　幸太郎　様

郵便区内特別

017122103060822702

00619

NTTファイナンス

NTTファイナンス株式会社
〒108-0075 東京都港区港南1−2−70

発行年月日　2017年12月25日発行
発行会社　NTTファイナンス株式会社
料金センター
お問合せ先　0800−3335550（無料）
【連付先】
〒812　博多区大井1丁目　日本郵便㈱
−0001　博多北郵便局　私書箱1003号
社用コード　M30041111003 00619 00610 00 J
61 000001 0 0　17120501J

日頃、NTTファイナンスをご利用いただきまして誠にありがとうございます。
下記に記載の料金をご指定の口座から振替させていただきます。

（1/2ページ）

お客様電話番号等 (BILLING NUMBER) お客様番号 (CUSTOMER NUMBER)	請求年月 (MONTH OF ISSUE)	振替金額 (TRANSFER AMOUNT OF MONEY)	振替日 (TRANSFER DAY)
06−6796−1139 [redacted]	2017年12月ご請求分	5，302円	2018年 1月10日（水）

お　知　ら　せ

【NTTファイナンスからのお知らせ】

＊＊＊　NTTグループ各社ご請求金額　＊＊＊

NTT西日本分ご請求額　5，302円
（合計）　5，302円　詳細については、「ご請求内訳」をご覧ください。

＊＊＊　NTTファイナンスからのお知らせ　＊＊＊

＊＊＊NTT西日本からのお知らせ＊＊＊

フレッツ光の割引サービス（光もっともっと割、Web光もっともっと割、どーんと割、どーんと学割）は割引契約期間満了時に契約が自動延伸されます。自動延伸をご希望されない場合はNTT西日本へご連絡が必要です。
割引適用期間中（自動延伸後を含む）に本割引サービスを解約された場合、解約金が発生する場合があります。
なお、割引適用期間の満了月とその翌月に解約した場合には解約金は発生いたしません。
詳しくはNTT西日本フレッツ公式サイト［http：／／flets−w．com／wari／］でご確認ください。

※振替日に振替が出来なかった場合は延滞利息を加算させていただく場合があります。
If the payment cannot be transferred on that date, interest on any unpaid balance may be charged.

※口座振替をご利用のお客様で、振替日に振替ができなかった場合は、原則、振替日から起算して15日後に再度振替させていただきます。

NTTファイナンス株式会社 電話料金等料金領収証（西日本ご利用分）
RECEIPT OF TELECOMMUNICATION CHARGES

（2017年12月25日発行）

お客様電話番号等 (BILLING NUMBER) お客様番号 (CUSTOMER NUMBER)
06−6796−1139 [redacted]

ご請求先氏名 (CUSTOMER NAME)
杉村　幸太郎　様

右記、ご利用料金を口座振替により領収いたしました。
The following amount was transferred from your account.

2017年　11月ご請求分	
2017年　12月　11日振替	
領収金額 (AMOUNT RECEIVED)	7，541円
金融機関名 BANK/POST OFFICE	＊＊＊＊＊＊＊＊＊＊＊＊＊＊
口座番号 ACCOUNT	＊＊＊

印紙税申告納付につき芝税務署承認済

NTTファイナンス株式会社
〒108-0075
東京都港区港南1−2−70 [redacted]

[redacted]

030- 1-10	電話料金	5,302

[redacted]

第４号様式（第５条関係）（Ａ４）

整理番号

領収書等貼付用紙

費目 ※該当する費目に✔をつける	支出額 ※政務活動費充当額を記入
	3,732 円
☐ 調査研究費　☐ 研修費　☐ 会議費	支出年月日
☐ 資料作成費　☐ 資料購入費　☐ 広報・広聴費	平成 30 年 1 月 13 日
☐ 人件費　☑ 事務費　☐ 事務所費	使用者 ※領収書で明白な場合は記入不要
☐ 要請・陳情活動費	杉村　幸太郎
支出内容	
事務所備品代（ワッポン）	

※領収書記載金額の一部を政務活動費で計上する場合（①又は②を記入）

① 按分率を使用する場合	按分の基礎とする金額	4,147 円
	按分率	90 %
② 按分率を使用しない場合	充当の考え方	

領収書等添付欄

領収証
ウニーナ
布施駅前店 ☎ 06-6618-3857

お買い上げ商品の返品・交換は、必ずこの領収証をご持参のうえ2週間以内にお願いいたします。（一部商品につきましては、除外させて頂きます。）

2018年01月13日(土)　No.0015
No.136ヨ [redacted]
4902787421350 JAN
30コ　単128
0014303外ワッポ゛ンアガ　¥3,840
小計　¥3,840
外税(ﾀｲｼｮｳ　3840)　¥307
合計　¥4,147
お預り　¥5,200
お釣り　¥1,053
(消費税等　¥307)
～レシート表記のお知らせ～
商品名の前に、セ）のついている商品はセルフメディケーション税制控除対象商品です。

No.4794　30点買　13:10TM

第４号様式（第５条関係）（Ａ４）

整理番号

領収書等貼付用紙

費目 ※該当する費目に✔をつける	支出額 ※政務活動費充当額を記入
	3,382 円
□ 調査研究費　□ 研修費　□ 会議費	支出年月日
□ 資料作成費　□ 資料購入費　□ 広報・広聴費	平成 30 年 1 月 13 日
□ 人件費　☑ 事務費　□ 事務所費	使用者 ※領収書で明白な場合は記入不要
□ 要請・陳情活動費	杉村　幸太郎
支出内容	
来客用飲料代	

※領収書記載金額の一部を政務活動費で計上する場合（①又は②を記入）

① 按分率を使用する場合	按分の基礎とする金額	3,758 円
	按分率	90 %
② 按分率を使用しない場合	充当の考え方	

領収書等添付欄

ジャパン

【領収証】
ご利用いただき、ありがとうございます
平野加美店　06-6793-1900

2018年01月13日(土)12:10　ﾚｼﾞ0001

責No00053448[redacted]
十六茶　ケース　６００　¥1,944
健康ミネラルむぎ茶　ケ　¥1,814
合計/　2点　¥3,758
(内税計　¥278)
(税合計　¥278)
お預り　¥10,000
お釣り　¥6,242
商品の返品・交換は7日以内です
お客様相談フリーダイヤル
TEL 0120-921-771(10:00-19:00)
ﾚｼｰﾄNo8718　店No08043

第４号様式（第５条関係）（Ａ４）

整理番号

領収書等貼付用紙

費目 ※該当する費目に✔をつける	支出額 ※政務活動費充当額を記入
	1,865 円
☐ 調査研究費　☐ 研修費　☐ 会議費	支出年月日
☐ 資料作成費　☐ 資料購入費　☐ 広報・広聴費	平成 30 年 1 月 13 日
☐ 人件費　☑ 事務費　☐ 事務所費	使用者 ※領収書で明白な場合は記入不要
☐ 要請・陳情活動費	杉村　幸太郎
支出内容	
来客用飲料代	

※領収書記載金額の一部を政務活動費で計上する場合（①又は②を記入）

① 按分率を使用する場合	按分の基礎とする金額	2,073 円
	按分率	90 %
② 按分率を使用しない場合	充当の考え方	

領収書等添付欄

業務スーパー
ガリバー平野駅前店
大阪市平野区平野北2-1-68
☎ 06-4303-0001

領　収　証
様
下記の商品代金を領収致しました
2018年01月13日(土)12:27　ﾚｼﾞ0006

ｽNo00000009[redacted]
ｽｷｬﾝﾚｼﾞ0002　ｽｷｬﾝNo0191

009314　ｼﾞｮｰｼﾞｱ　ｴﾒﾗﾙﾄﾞﾏｳﾝﾃﾝﾌﾞﾚ
30コ X 単64　¥1,920
(外税　対象　¥1,920)
外税　¥153
(税合計　¥153)
合計　¥2,073

お預り　¥10,073
お釣り　¥8,000
お買上点数　30点

ﾚｼｰﾄNo6624　店No00011

第４号様式（第５条関係）（Ａ４）

整理番号

領収書等貼付用紙

費目 ※該当する費目に✔をつける	支出額 ※政務活動費充当額を記入
	5,879 円
☐ 調査研究費　☐ 研修費　☐ 会議費	支出年月日
☐ 資料作成費　☐ 資料購入費　☐ 広報・広聴費	平成 30 年 1 月 26 日
☐ 人件費　☑ 事務費　☐ 事務所費	使用者 ※領収書で明白な場合は記入不要
☐ 要請・陳情活動費	杉村　幸太郎
支出内容	
議員用携帯電話代 12月分	

※領収書記載金額の一部を政務活動費で計上する場合（①又は②を記入）

① 按分率を使用する場合	按分の基礎とする金額 11,758 円 按分率 50 %
② 按分率を使用しない場合	充当の考え方

領収書等添付欄

別紙

郵便はがき

料金後納
郵便

親展
重要

547-0041
大阪府大阪市平野区平野北1丁目10-29

大阪維新の会 大阪市会議員団 杉村 幸太郎 様

H-12G3AW21510077379#

[redacted]

今月のトピックス（TOPICS）

■お客さまにご利用料金を安くするために、[illegible]

■お客さまに安心してクレジット決済をご利用いただくためにMy SoftBankにて「3Dセキュア（法人認証サービス）」を導入いたします。クレジット決済時にはご登録のパスワードが必要になりますので、お早めにパスワードのご登録をお願いいたします。

お問合せ先（INFORMATION）

ソフトバンク [illegible] ソフトバンク[illegible]157
カスタマーサポート [illegible] 0800-919-0157
[illegible]（Outside hours）用一般（Main line）[illegible] 0. 00-00-00
[illegible]

SoftBank ソフトバンク株式会社
〒981-3393 宮谷郵便局 私書箱12号

[illegible]

ご利用料金内訳明細書

Summary of your charges

お客さまのご請求締日は毎月末日になります。　　お客さまご契約数　1件　発行日 2018年 1月 11日

電話番号（お客さま番号等）	料金内訳	内訳金額（円）	税区分
	手数料　請求書発行手数料	200	8 %
	小計	200	
[redacted]	＊ ＊　ご契約期間　13年　2ヶ月　＊ ＊		
	基本料　通話定額基本料（12月　1日～12月31日	4,200	8 %
	割引　スマ放題　専用2年契約	-1,500	8 %
	通話料　通話定額基本料　対象外通話	0	8 %
	定額料　データ定額　20GB	6,000	8 %
	通信料　SIメール（MMS）@0円　117Pkt	0	8 %
	通信料　データ通信（3G）@0円　14230Pkt	0	8 %
	通信料　データ通信（4G　LTE）@0円　18780227Pkt	0	8 %
	（通信量合計　18794574Pkt　[2.25GB]）		
	通信料　メール（SMS）	0	8 %
	通信料　メール（SMS）（YM／他社宛）	120	8 %
	月額料　ナンバーブロック	100	8 %
	無料　ナンバーブロック無料特典（100円　×　100%）	-100	8 %
	月額料　ウェブ使用料（i）	300	8 %
	月額料　ソフトバンクWi-Fiスポット	467	8 %
	無料　ソフトバンクWi-Fiスポット無料特典（467円　×　100%）	-467	8 %
	月額料　あんしん保証パック（i）プラス	750	8 %
	月額料　iPhone基本パック	500	8 %
	[redacted]	300	対象外
	割　引　月月割　（割引額は2，805円（税込）まで）	-2,598	8 %
	割　引　下取りプログラム（機種変更）	-1,100	対象外
	（下取りプログラム（機種変更）　割引残金額（合計　18700円）		
	端末代　分割支払金／賦払金	4,245	対象外
	その他　ユニバーサルサービス料	3	8 %
	合計	11,420	
	（内課税対象額（8%））	7,975	
	（内課税対象額　計）	7,975	
	消費税等（8%）	638	
	消費税等　計	638	
	ご請求金額	12,058	
	＊＊＊ポイント情報（このポイントは締日時点です）＊＊＊		
[redacted]	■ソフトバンクポイント		
	保有ポイント　0P		
	当月基本ポイント　0P		
	ポイント有効期限		
	■Tポイント（ソフトバンク付与分）		
	当月付与予定ポイント　125P		

※ユニバーサルサービス料は、あまねく日本全国においてユニバーサルサービス（加入電話、公衆電話、緊急通報）の提供を確保するためにご負担いただく料金です。
※請求月等の各種ご契約内容については My SoftBank の契約内容確認よりご確認ください。※各設定変更をお済みの際、「内税」と表記される場合がございますが、本請求で計算されておりますのでご了承ください。※控除も必ずご確認ください

[redacted]

[redacted]

[redacted]

D30- 1-26 15,817 ｿﾌﾄﾊﾞﾝｸMB(ﾋﾞﾃﾞ

[redacted]

議員分、政務活動補助職員分合わせて引き落とされています。

第４号様式（第５条関係）（Ａ４）

整理番号

領収書等貼付用紙

費目 ※該当する費目に✔をつける	支出額 ※政務活動費充当額を記入
	3,759 円
☐ 調査研究費　☐ 研修費　☐ 会議費	支出年月日
☐ 資料作成費　☐ 資料購入費　☐ 広報・広聴費	平成 30 年 1 月 26 日
☐ 人件費　☑ 事務費　☐ 事務所費	使用者 ※領収書で明白な場合は記入不要
☐ 要請・陳情活動費	杉村　幸太郎
支出内容	
政務活動補助職員携帯電話代 12月分	

※領収書記載金額の一部を政務活動費で計上する場合（①又は②を記入）

① 按分率を使用する場合	按分の基礎とする金額 ＿＿＿＿＿＿ 円 按分率 ＿＿＿＿＿＿ %
② 按分率を使用しない場合	充当の考え方

領収書等添付欄

別紙

郵便はがき

料金後納郵便

親展
重要

〒547-0041
大阪府大阪市平野区平野北1丁目1-0～2-9

もり　幸太郎　様

H-12G3AW21510077380#

[redacted]

[illegible]

[illegible]

SoftBank ソフトバンク株式会社
〒981-3393　富谷郵便局私書箱12号

この面からはっくりとはがしてお客様に渡ください。
裏面に表面のなまかきをはがしてお客様に渡ください。

郵　便　は　が　き

表面からの続きです

電話番号(お客さま番号等)	料　金　内　訳	内訳金額(円)	税区分

ソフトバンク株式会社 [redacted]　発行日 2018年 1月 11日

〒105-7313 東京都港区東新橋一丁目9番1号

ソフトバンクご利用料金口座振替金額のお知らせ
(NOTICE OF SOFTBANK CHARGES FOR BANK TRANSFER)

日頃はソフトバンクをご利用いただき誠にありがとうございます。
Thank you very much for using SOFTBANK service.

お知らせ(INFORMATION)

右記の電話料金等をご指定の口座から振替させていただきます。振替日の前日までにご指定の口座にご入金ください。
預金残高不足等で振替できなかった場合は延滞利息がかかることや、ご利用が停止となることがあります。
The amount will be transferred from your account.
Please ensure that there are sufficient funds in your account on the due date.
You will be charged interest or service may be suspended if the amount cannot be deducted from your account.

H-1263AW215100773808

次回料金口座振替のお知らせ
(Next Bank Transfer Notice)

ご請求先番号 (BILLING NUMBER)	[redacted]
ご請求額 (Total Amount Due)	2017年 12月分 3,759円
振替日 (Date for Transfer)	2018年 1月26日(金)
金融機関名 (Financial Institution)	大阪シティ信用金庫
支店名 (Branch)	中之島
口座種目・番号 (Account Number)	普通 *********

前月ご請求金額のお知らせ
(Previous Bill Notice)

ご利用月 (Month of issue)	2017年11月分
ご請求額 (Total amount due)	3,311円
(内消費税等	221円)
引落し予定日 (Date for transfer)	2017年12月26日

振替結果は通帳の記帳等でご確認下さいますようお願い致します。
Please check the result of bank transfer on your bankbook.

[redacted]

[redacted]

030- 1-26 15,817 ｿﾌﾄﾊﾞﾝｸMB(ｾﾃﾞ

[redacted]

議員分、政務活動補助職員分合わせて引き落とされています。

第４号様式（第５条関係）（Ａ４）

整理番号

領収書等貼付用紙

費目 ※該当する費目に✔をつける	支出額 ※政務活動費充当額を記入
	10,290 円
☐ 調査研究費　☐ 研修費　☐ 会議費	支出年月日
☐ 資料作成費　☐ 資料購入費　☐ 広報・広聴費	平成 30 年 1 月 29 日
☐ 人件費　☑ 事務費　☐ 事務所費	使用者 ※領収書で明白な場合は記入不要
☐ 要請・陳情活動費	杉村　幸太郎

支出内容

事務所備品代（油性ペン，ボールペン，鉛筆，修正テープとカートリッジ，メンディングテープ，ダブルクリップ，中型ホッチキス，ホッチキス針，ラミネートフィルム，テープ類）

※領収書記載金額の一部を政務活動費で計上する場合（①又は②を記入）

① 按分率を使用する場合	按分の基礎とする金額 11,434 円 按分率 90 %
② 按分率を使用しない場合	充当の考え方

領収書等添付欄

別紙

アスクルご請求書

2017年12月31日締切分

547−0041
大阪府大阪市平野区
平野北1−10−29
大西ビル1階

杉村幸太郎事務所　様

C1　274015# 00001/00001 [redacted] U AB

00400297　C11-U1

ASKUL

お問い合わせ番号 [redacted]

アスクル担当販売店
株式会社田中文栄堂
アスクルBT事業部
大阪府大阪市生野区
林寺3−1−6
[redacted]
582484 019

TEL: 06-6796-1139　FAX: 06-6796-1139

TEL: 06-6731-0515　担当:アスクル担当者

お支払いに関するお問い合わせは販売店までお問い合わせください。

お買い上げいただきましてありがとうございます。
記載の通り、ご請求申し上げます。

当月ご請求額	11,434円
うち消費税等 (	846円)

お支払い日 ▶ 2018年 01月 29日
お支払い方法 ▶ 自動引落

お引落
金融機関　大阪シティ信用金庫
支　店　中之島支店
口　座　普通 [redacted]
ｵｵｻｶｼｲｼﾝﾖｳｷｮｳｶﾐﾅｶｼﾏｼﾎﾝﾃﾝ ｽｷﾞﾑﾗ

対象期間	2017/12/01 ～ 2017/12/31
当月お買い上げ金額	11,434円
当月返品金額	0円
当月値引金額	0円

上記ご指定の口座よりお引落しさせていただきます。

月日 / 伝票番号 / 取引区分 お申込番号 / 商品名	数量	単価(円)(税込)	金額(円)(税込)	備考	税率/グリー
12/27 06483033					
667-503 おなまえマッキー ツイン 黒 ゼブラ 1本	2	118	236		8.0
863-701 タプリクリップボールペン 0.5mm 赤	2	73	146		8.0
050-595 タプリクリップボールペン 0.5mm 青	2	73	146		8.0
863-686 タプリクリップボールペン 0.5mm 黒	2	73	146		8.0
132-313 赤青鉛筆(朱墨) 8900−VP 1ダース(12本入)	1	518	518		8.0
162-4233 修正テープ モノエルゴ5 本体 5mm幅×10m CT−YU	1	231	231		8.0
162-4242 カートリッジ モノエルゴ5 5mm幅×10m CT−YURN	1	142	142		8.0
356-9373 Monfメンディングテープ S9002 幅18mm×50m巻	3	410	1,230		8.0
8[illegible]-351 ダブルクリップ ブラック 中 幅25mm 10個	2	93	186		8.0
8[illegible]-431 ダブルクリップ ブラック 大 幅32mm 10個	2	131	262		8.0
8[illegible]301 ダブルクリップ CP−102 特大 黒 1箱(10個入)	1	297	297		8.0
576-6961 バイモ80 HD−11UFL/R 赤 HD90498	1	4,094	4,094		8.0
577-2172 ホッチキス針 No.11−10mm MS91023	2	154	308		8.0
845-9795 V1 アスクルオリジナル ラミネートフィルムA3 100μ10	1	1,934	1,934		8.0
946-6604 現場のチカラ 布テープ 0.2mm厚 1セット(5巻:1巻×	1	628	628		8.0
628-855 スコッチ(R) 透明梱包用テープお買得3巻パック	1	543	543		8.0
882-494 MITSUBISHI鉛筆 B K9800EWB 1ダース(1	1	387	387		8.0
		小 計	11,434	杉村幸太郎様ご発注分	

[redacted]

D30- 1-29 11,434 SMBC(732N7*)

第４号様式（第５条関係）（Ａ４）

整理番号

領収書等貼付用紙

費目 ※該当する費目に✔をつける	支出額 ※政務活動費充当額を記入
	4,077 円
☐ 調査研究費　☐ 研修費　☐ 会議費	支出年月日
☐ 資料作成費　☐ 資料購入費　☐ 広報・広聴費	平成 30 年 1 月 29 日
☐ 人件費　☑ 事務費　☐ 事務所費	使用者 ※領収書で明白な場合は記入不要
☐ 要請・陳情活動費	杉村　幸太郎
支出内容	
インターネット代 12月分	

※領収書記載金額の一部を政務活動費で計上する場合（①又は②を記入）

① 按分率を使用する場合	按分の基礎とする金額	4,531 円
	按分率	90 %
② 按分率を使用しない場合	充当の考え方	

領収書等添付欄

別紙

請求書発行日 2018年02月14日

〒547-0041

大阪府 大阪府　大阪市　平野区平野北　1-10-2
9

杉村 幸太郎様

東京都豊島区西池袋一丁目4番10号
株式会社 Hi-Bit

[redacted]

日頃、当社サービスのご利用、誠にありがとうございます。今月のご請求は以下の通りになります。

ご請求額	¥4,531
ご請求年月	2017年12月
お支払方法	口座振替
お支払期日	2018年1月29日

[redacted]

お知らせ

ご請求内容の内訳を以下に記載しておりますので、ご確認頂きますようにお願い致します。

利用明細

項目	金額
モバイルカード	¥0
Toppaモバイル料金	¥3,696
安心サポート料金	¥300
口座振替手数料	¥200
利用金額の合計	¥4,196
消費税	¥335
請求金額の合計	¥4,531
調整後請求金額	¥4,531

D30- 1-29 4,531 DF.HI-BIT'93

第４号様式（第５条関係）（Ａ４）

整理番号

領収書等貼付用紙

費目 ※該当する費目に✔をつける	支出額 ※政務活動費充当額を記入
	11,808 円
☐ 調査研究費　☐ 研修費　☐ 会議費	支出年月日
☐ 資料作成費　☐ 資料購入費　☐ 広報・広聴費	平成 30 年 1 月 30 日
☐ 人件費　☑ 事務費　☐ 事務所費	使用者 ※領収書で明白な場合は記入不要
☐ 要請・陳情活動費	杉村　幸太郎
支出内容	
来客用駐車場代 2月分	

※領収書記載金額の一部を政務活動費で計上する場合（①又は②を記入）

① 按分率を使用する場合	按分の基礎とする金額 13,120 円 按分率 90 %
② 按分率を使用しない場合	充当の考え方

領収書等添付欄

別紙

家賃金領収之通

平成二十八年十一月一日

杉村幸太郎事務所殿

株式会社壽商店
木谷

要摘	定額 壱ヶ月 金 13,120-	収入印紙 400円 [redacted]	自平成28年11月 至平成29年10月 壱ヶ年
		収入印紙 400円 [redacted]	自平成29年11月 至平成30年10月 壱ヶ年
	受領印鑑 [redacted]		

考備							
	分月 4	分月 3	分月 2	分月 1	分月 12	分月 11	
	13,120	13,120	13,120	13,120	13,120		平成28/29年度
	[redacted]						
	29.3.24	29.2.27	29.1.27	28.12.26	28.11.28		
	分月 10	分月 9	分月 8	分月 7	分月 6	分月 5	
	13,120	13,120	13,120	13,120	13,120	13,120	平成29年度
	[redacted]						
	29.9.29	29.8.31	29.7.31	29.6.29	29.5.30	29.4.27	
	分月 4	分月 3	分月 2	分月 1	分月 12	分月 11	
	13,120	13,120	13,120	13,120	13,120	13,120	平成29/30年度
	[redacted]						
	30.3.30	30.2.28	30.1.30	29.12.26	29.11.29	29.10.31	
	分月 10	分月 9	分月 8	分月 7	分月 6	分月 5	
					13,120	13,120	平成30年度
					[redacted]		
					30.5.24	30.4.27	

第４号様式（第５条関係）（Ａ４）

整理番号

領収書等貼付用紙

費目 ※該当する費目に✔をつける	支出額 ※政務活動費充当額を記入
	97 円
□ 調査研究費　□ 研修費　□ 会議費	支出年月日
□ 資料作成費　□ 資料購入費　□ 広報・広聴費	平成 30 年 1 月 31 日
□ 人件費　☑ 事務費　□ 事務所費	使用者 ※領収書で明白な場合は記入不要
□ 要請・陳情活動費	杉村　幸太郎
支出内容	
事務所備品代（メモ帳）	

※領収書記載金額の一部を政務活動費で計上する場合（①又は②を記入）

① 按分率を使用する場合	按分の基礎とする金額	108 円
	按分率	90 %
② 按分率を使用しない場合	充当の考え方	

領収書等添付欄

DAISO

イオンタウン平野店
TEL:06-4303-8722[redacted]
レジ:003 担:083

領　収　証

2018年01月31日 14:29

A7Wリングメモ（STU	¥108
計　1点	
合　計	¥108
(内消費税等 8%	¥8)
現金	¥108
お預り	¥110
お釣り	¥2

返品・交換は、1週間以内に
レシートと商品をご持参下さい。
但し食品・印紙・開封済・使用済
は対応致しかねます。

0 034312 536636

第４号様式（第５条関係）（Ａ４）

整理番号

領収書等貼付用紙

費目 ※該当する費目に✔をつける	支出額 ※政務活動費充当額を記入
	73 円
□ 調査研究費　□ 研修費　□ 会議費	支出年月日
□ 資料作成費　□ 資料購入費　□ 広報・広聴費	平成 30 年 2 月 13 日
□ 人件費　☑ 事務費　□ 事務所費	使用者 ※領収書で明白な場合は記入不要
□ 要請・陳情活動費	杉村　幸太郎
支出内容	
事務所 FAX代 1月分	

※領収書記載金額の一部を政務活動費で計上する場合（①又は②を記入）

① 按分率を使用する場合	按分の基礎とする金額 82 円 按分率 90 %
② 按分率を使用しない場合	充当の考え方

領収書等添付欄

別紙

NTT西日本 西日本電信電話株式会社 [redacted]
大阪支店

TEL (無料) 0120-747488
郵便番号：〒812-0012
福岡市博多区 博多駅中央街
博多郵便局 私書箱112号

547-0041

大阪市平野区平野北1丁目10-29

大西ビル 1階
杉村 幸太郎 様

1030011211001 00887 00749 20*
NTT西日本料金領収証・口座振替のお知らせ
[NTT WEST Receipt/Information on current bill]

次回口座振替のお知らせ
(Information on current bill)

平成30年 1月29日付

毎ごろ、NTT西日本をご利用いただきまして、ありがとうございます。
次回金額を平成30年 2月13日に指定口座から振替させていただきます。

料金問合せ先
0120-747488 (無料)

お客さま番号		次回振替額	金融機関名	口座番号
(06)6791-5763	平成30年 1月分	82 円	＊＊＊＊＊＊＊＊＊＊＊＊	＊＊＊＊

ご請求の内訳	金額(円)	お知らせ
NTT西日本ご利用分	82	
(合計)	82	詳細については、「ご利用料金内訳書」をご覧ください。

●振替日に預金が不足していた場合は、別途ご連絡のうえ、翌月分と合算して15日までに振替させていただきます。なお、再振替日に振替できなかった場合は、年14.6%（1日あたり約0.04%）の延滞利息を徴収させていただきます。

西日本電信電話株式会社領収証 (Receipt)

お客さま氏名 杉村 幸太郎 様

平成30年 1月29日付

お客さま番号 (06)6791-5763

平成、金額を平成30年 1月10日口座振替にて領収いたしました。

平成 29 年 12 月分	
領収金額 (Amount paid)	29 円
内 電話料金	27 円
訳 消費税等相当額	2 円

お客様番号 ＊＊＊＊＊＊＊＊＊＊＊＊
口座番号 ＊＊＊＊

平成税率適用 NTT西日本 大阪支店 〒541-0059 大阪市中央区 博労町 2丁目 5-15

NTT西日本 西日本電信電話株式会社 [redacted]
大阪支店
お客さまお問合せ先 0120-747488 (無料)
〒550-0001
大阪市西区 土佐堀
1丁目 3-7

D30- 2-13 電話料金 .82

第４号様式（第５条関係）（Ａ４）

整理番号

領収書等貼付用紙

費目 ※該当する費目に✔をつける	支出額 ※政務活動費充当額を記入
	5,204 円
☐ 調査研究費　☐ 研修費　☐ 会議費	支出年月日
☐ 資料作成費　☐ 資料購入費　☐ 広報・広聴費	平成 30 年 2 月 13 日
☐ 人件費　☑ 事務費　☐ 事務所費	使用者 ※領収書で明白な場合は記入不要
☐ 要請・陳情活動費	杉村　幸太郎
支出内容	
事務所電話代 1月分	

※領収書記載金額の一部を政務活動費で計上する場合（①又は②を記入）

① 按分率を使用する場合	按分の基礎とする金額	5,783 円
	按分率	90 %
② 按分率を使用しない場合	充当の考え方	

領収書等添付欄

別紙

料金後納
郵便

547−0041
大阪市平野区平野北1丁目10−29

大西ビル　1階
杉村　幸太郎　様

018012503069620356

重要 Important　親展 Confidential

NTTファイナンス

口座振替のご案内（西日本ご利用分）

日頃、NTTファイナンスをご利用いただきまして誠にありがとうございます。

発行年月日　2018年　1月25日発行
発行会社　NTTファイナンス株式会社
料金センター
お問合せ先　0800−3335550（無料）
【運付先】
〒812　博多区大井1丁目　日本郵便㈱
−0001　博多北郵便局　私書箱1003号

社用コード M300B1391002 13326 13326 00 J 18010500J

ここから、③②の順にゆっくりおはがしください。
[redacted]

お客様控

口座振替のご案内（西日本ご利用分）

お客様電話番号等 (BILLING NUMBER)	請求年月 (MONTH OF ISSUE)	振替日 (TRANSFER DAY)
06-6796-1139	2018年 1月ご請求分	2018年 2月13日(火)
振替金額 (TRANSFER AMOUNT OF MONEY)	5，783円	

※振替日に振替が出来なかった場合は延滞利息を加算させていただく場合があります。
※口座振替をご利用の お客様で、振替日に振替ができなかった場合は、原則、振替日から起算して15日後に再度振替させていただきます。

NTTファイナンス株式会社 電話料金等お客様収納（西日本ご利用分）

お客様電話番号等 (BILLING NUMBER) 06－6796－1139

ご請求先氏名(CUSTOMER NAME)
杉村 幸太郎 様

下記、ご利用料金を口座振替により領収いたしました。
The following amount was transferred from your account.（2018年 1月25日発行）

2017年12月ご請求分	（2018年 1月10日振替）
領収金額 (AMOUNT RECEIVED)	5，302円
金融機関名 BANK/POST OFFICE	＊＊＊＊＊＊＊＊＊＊＊＊＊＊
口座番号 ACCOUNT	＊＊＊

印紙税申告納付につき芝税務署承認済

NTTファイナンス株式会社 [redacted]
〒108-0075
東京都港区港南1－2－70

【NTTファイナンスからのお知らせ】

＊＊＊ NTTグループ各社ご請求金額 ＊＊＊

NTT西日本分ご請求額	5，783円	
（合計）	5，783円	詳細については、「ご請求内訳」をご覧ください。

＊＊＊ NTTファイナンスからのお知らせ ＊＊＊

＊＊＊NTT西日本からのお知らせ＊＊＊
フレッツ光の割引サービス（光もっともっと割、Web光もっともっと割、どーんと割、どーんと学割）は割引契約期間満了時に契約が自動延伸されます。自動延伸をご希望されない場合はNTT西日本へご連絡が必要です。
割引適用期間中（自動延伸後を含む）に本割引サービスを解約された場合、解約金が発生する場合があります。
なお、割引適用期間の満了月とその翌月に解約した場合には解約金は発生いたしません。
詳しくはNTT西日本フレッツ公式サイト［http://flets-w.com/wari/］でご確認ください。

M300B1391002 13326 13326 00 J

[redacted]

[redacted]

030- 7-13 電話料金 5,783

[redacted]

第４号様式（第５条関係）（Ａ４）

整理番号

領収書等貼付用紙

費目 ※該当する費目に✔をつける	支出額 ※政務活動費充当額を記入
	2,886 円
☐ 調査研究費　☐ 研修費　☐ 会議費	支出年月日
☐ 資料作成費　☐ 資料購入費　☐ 広報・広聴費	平成 30 年 2 月 13 日
☐ 人件費　☑ 事務費　☐ 事務所費	使用者 ※領収書で明白な場合は記入不要
☐ 要請・陳情活動費	杉村　幸太郎
支出内容	
来客用飲料代	

※領収書記載金額の一部を政務活動費で計上する場合（①又は②を記入）

① 按分率を使用する場合	按分の基礎とする金額	3,207 円
	按分率	90 %
② 按分率を使用しない場合	充当の考え方	

領収書等添付欄

業務スーパー
ガリバー平野駅前店
大阪市平野区平野北2-1-68
☎ 06−4303−0001

領　収　証
様
下記の商品代金を領収致しました
2018年02月13日(火)18:17　ﾚｼﾞ0006

スNo00000003社員
ｽｷｬﾝﾚｼﾞ0002　ｽｷｬﾝNo5720

009314　ｼﾞｮｰｼﾞｱ　ｴﾒﾗﾙﾄﾞﾏｳﾝﾃﾝﾌﾞﾚ
30コ×単64　¥1,920
009314　サンガリア　カフェオレ
30コ×単35　¥1,050
(外税　対象　¥2,970)
外税　¥237
(税合計　¥237)
合計　¥3,207

お預り　¥10,007
お釣り　¥6,800
お買上点数　60点

ﾚｼｰﾄNo2110　店No00011

第４号様式（第５条関係）（Ａ４）

整理番号

領収書等貼付用紙

費目 ※該当する費目に✔をつける	支出額 ※政務活動費充当額を記入
	1,728 円
☐ 調査研究費　☐ 研修費　☐ 会議費	支出年月日
☐ 資料作成費　☐ 資料購入費　☐ 広報・広聴費	平成 30 年 2 月 15 日
☐ 人件費　☑ 事務費　☐ 事務所費	使用者 ※領収書で明白な場合は記入不要
☐ 要請・陳情活動費	杉村　幸太郎
支出内容	
事務所備品代（プリンターインク，クリアホルダー）	

※領収書記載金額の一部を政務活動費で計上する場合（①又は②を記入）

① 按分率を使用する場合	按分の基礎とする金額	1,920 円
	按分率	90 %
② 按分率を使用しない場合	充当の考え方	

領収書等添付欄

領収証
コーナン
平野加美北店 ☎06-4303-7400

お買い上げ商品の返品・交換は、必ずこの領収証をご持参のうえ2週間以内にお願いいたします。（一部商品につきましては、除外させて頂きます。）
2018年02月15日(木)12:43 ﾚｼﾞ0003

伝No00000973 [redacted]	
4562382670005JAN	
001425外ｺﾞｶﾝｲﾝｸ	¥798
4522831022359JAN	
001420外ｸﾘｱﾎﾙﾀﾞｰ 100P	¥980
小計	¥1,778
(外税8%対ｲﾁｮｳ ¥1,778)	¥142
外税8%	(¥142)
(税合計	¥1,920
合計	¥1,950
お預り	¥30
お釣り	
お買上点数 2点	

～レシート表記のお知らせ～
商品名の前に、セ）のついている商品はセルフメディケーション税制控除対象商品です。

レシートNo6806　店No00156

第４号様式（第５条関係）（Ａ４）

整理番号

領収書等貼付用紙

費目 ※該当する費目に✔をつける	支出額 ※政務活動費充当額を記入
	1,224 円
□ 調査研究費　□ 研修費　□ 会議費	支出年月日
□ 資料作成費　□ 資料購入費　□ 広報・広聴費	平成 30 年 2 月 15 日
□ 人件費　☑ 事務費　□ 事務所費	使用者 ※領収書で明白な場合は記入不要
□ 要請・陳情活動費	杉村　幸太郎
支出内容	
事務所備品代（プリンターインク）	

※領収書記載金額の一部を政務活動費で計上する場合（①又は②を記入）

① 按分率を使用する場合	按分の基礎とする金額	1,360 円
	按分率	90 %
② 按分率を使用しない場合	充当の考え方	

領収書等添付欄

別紙

Joshin

平野加美店

06-6796-6411

お買い上げまことにありがとうございます。
お買い上げの商品につきましては、本票をもってメーカー保証書に記載の内容を保証させていただきます。但し、情報機器・TVゲーム機器につきましては、本票ではなく、メーカー保証書をもって保証の適用をさせていただきますので、大切に保管いただきますようお願い申し上げます。

印紙税申告納付につき浪速税務署承認済

お買上明細書（領収書）

2018年02月15日（木）　12時49分
No.71057 824292:[redacted]
0001:持帰
分類:00 00

4988617060982 インク
ICY65
1,360
（税別価格　1,260）

税込小計　1,360

≪税込合計≫　￥1，360
内消費税等　100

現金(J-Debit含む)及び金券等に含まれる消費税等　100
お預り　￥2，000
お釣り　￥640
（「税別価格」は参考表示です）
ポイント対象外
SEQ.000886888　ﾚｼﾞNO.6526
ｷｬｯｼｬｰ:824292:[redacted]
お問合せNo.
1705−6526−71057

本レシートは大切に保管願います。
レシートが無いと対応出来ない場合があります。

出張修理はお電話で!
ショージンアフターサービスコールセンター
0570-0556-31
出張修理受付専用のナビダイヤル(有料)です。
受付時間　あさ9:00〜よる9:00まで
※PHS・IP電話(050番号)からはご利用できません。

インターネットからのお申し込みはこちらから
※パソコン・スマートフォン専用です
http://www.joshin.co.jp/j_service/