第4号様式（第5条関係）　（A4）

領収書等貼付用紙

整理番号
11901
※費目ごとに連番を附す

費　目 ※該当する費目に✔をつける	支出額 ※政務活動費充当額を記入
☐ 調査研究費　☐ 研修費　☐ 会議費 ☐ 資料作成費　☐ 資料購入費　☐ 広報・広聴費 ☐ 人件費　☐ 事務費　☑ 事務所費 ☐ 要請・陳情活動費	7,137 円
	支出年月日 平成 29 年 11 月 24 日
	使用者 ※領収書で明白な場合は記入不要 杉田　忠裕
支　出　内　容 11月分　電気料金	

※領収書記載金額の一部を政務活動費で計上する場合（①又は②を記入）

① 按分率を使用する場合	按分の基礎とする金額	14,274 円
	按分率	50 % 府会議員1/2
② 按分率を使用しない場合	充当の考え方	

領収書等添付欄　※領収書は、1枚のみ貼り付けること。

いつもご利用いただきありがとうございます

電気ご使用量のお知らせ

杉田 忠裕 様

お客さま番号	日程	所	番号
	[redacted]		

供給地点特定番号	06	0111	4223	4050	1232	0000

29年11月分　ご使用期間　10月13日～　11月13日

ご契約内容　低圧電力
ご契約　2kW　力率　90%

ご使用量　32kWh

計器番号　949

当月指示数　12905.4
前月指示数　12873.1

ご参考：前年同月ご使用量（期間10／14～11／13）
33kWh
対前年同月比　-3%

ご請求金額　2,526 円

初回振替日　11月24日　再振替予定日 12月 4日
お支払期限日　12月14日

１１月分料金の振替日は１１月２４日となります。
なお、振替日に引落しができなかった場合は、
１２月４日に、再度引落しをさせていただきます。

(内訳)	円 銭	(内訳)	円 銭
基本料金	2,116.80	再エネ促進賦課金	84.00
力率修正額	- 105.84	消費税等相当額(再掲)	187.00
その他季料金	427.84		
燃料費調整額	+ 3.84		

単価名称	月分	1kWhにつき	
燃料費調整	当月分	+12銭	----------
	翌月分	+8銭	----------
再エネ発電促進賦課金	当月分	2円64銭	----------

電気料金領収済のお知らせ

年月分　29年10月分　ご使用期間　9/13～ 10/12
契約種別　低圧電力
ご使用量　136kWh　振替日　10月23日
領収金額　4,353円　消費税等相当額（再掲）　322円
口座名義
店舗　口座番号

検針日 11月14日 次回検針日 12月13日 検針員 [redacted]

関西電力株式会社　北摂営業所
TEL 0800-777-8811 お電話は18時までコールセンターで承っております。

営業時間は月～金曜日（祝日を除く）の9:00～17:00です。夜間、土曜、日曜、祝日においても停電やお客さまがお急ぎのご用件については承っております。（一部地域で異なる場合があります）。
電話でお申込の際は番号をよくお確かめの上、必ず「0800」からお掛け下さい。
※一部のIP電話からは、ご利用いただけない場合がございます。

裏面もご覧ください

（ご注意）本票により集金することはありません。

いつもご利用いただきありがとうございます

電気ご使用量のお知らせ

杉田 忠裕 様

お客さま番号	日程	所	番号
	[redacted]		

供給地点特定番号	06	0111	4223	4050	1231	0000

29年11月分　ご使用期間　10月13日～　11月13日

ご契約内容　従量電灯A

ご使用量　418kWh

計器番号　272

当月指示数　39060.5
前月指示数　38642.9

ご参考：前年同月ご使用量（期間10／14～11／13）
362kWh
対前年同月比　+9.4%

ご請求金額　11,748 円

初回振替日　11月24日　再振替予定日 12月 4日
お支払期限日　12月14日

１１月分料金の振替日は１１月２４日となります。
なお、振替日に引落しができなかった場合は、
１２月４日に、再度引落しをさせていただきます。

(内訳)	円 銭	(内訳)	円 銭
最低料金	327.65	口座振替割引額	- 54.00
1段料金	2,074.80	再エネ促進賦課金	1,103.00
2段料金	4,714.20	消費税等相当額(再掲)	870.00
3段料金	3,532.92		
燃料費調整額	+ 50.12		

単価名称	月分	最初の15kWhに対して	15kWhをこえるkWhにつき
燃料費調整	当月分	+1円76銭	+12銭
	翌月分	+1円17銭	+8銭
再エネ発電促進賦課金	当月分	39円60銭	2円64銭

電気料金領収済のお知らせ

年月分　29年10月分　ご使用期間　9/13～ 10/12
契約種別　従量電灯A
ご使用量　387kWh　振替日　10月23日
領収金額　10,765円　消費税等相当額（再掲）　797円
口座名義
店舗　口座番号

検針日 11月14日 次回検針日 12月13日 検針員 [redacted]

関西電力株式会社　北摂営業所
TEL 0800-777-8811 お電話は18時までコールセンターで承っております。

営業時間は月～金曜日（祝日を除く）の9:00～17:00です。夜間、土曜、日曜、祝日においても停電やお客さまがお急ぎのご用件については承っております。（一部地域で異なる場合があります）
電話でお申込の際は番号をよくお確かめの上、必ず「0800」からお掛け下さい。
※一部のIP電話からは、ご利用いただけない場合がございます。

裏面もご覧ください

（ご注意）本票により集金することはありません。

第4号様式（第5条関係）　(A4)

整理番号
11902
※費目ごとに連番を附す

領収書等貼付用紙

費　目　※該当する費目に✔をつける	支出額　※政務活動費充当額を記入
☐ 調査研究費　☐ 研修費　☐ 会議費 ☐ 資料作成費　☐ 資料購入費　☐ 広報・広聴費 ☐ 人件費　☐ 事務費　☑ 事務所費 ☐ 要請・陳情活動費	51,840 円
	支出年月日　平成 29 年 11 月 27 日
	使用者　※領収書で明白な場合は記入不要　杉田　忠裕
支　出　内　容 H29.12月分事務所家賃・共益費	

※領収書記載金額の一部を政務活動費で計上する場合（①又は②を記入）

① 按分率を使用する場合	按分の基礎とする金額　103,680 円 按分率　50 %　府会議員1/2
② 按分率を使用しない場合	充当の考え方

領収書等添付欄　※領収書は、1枚のみ貼り付けること。

領　収　書

203号室

杉田・加治木事務所　殿

金103, 680円也

上記正に受領しました。

但し、ヴェリテ新大阪Ⅱ　203号室の
平成29年　12月分家賃(￥84,240－税込)と
共益費(￥19,440－税込)として

平成29年　11月　27日

[redacted]
大阪市淀川区木川東4丁目５番３４号
株式会社　ゆたかコーポ
代表取締役　豊田　明子
[redacted]

収入印紙
日本郵便
200円
[redacted]

第4号様式（第5条関係）（A4）

領収書等貼付用紙

整理番号
12901
※費目ごとに連番を附す

費　目 ※該当する費目に✔をつける	支出額 ※政務活動費充当額を記入
☐ 調査研究費　☐ 研修費　☐ 会議費 ☐ 資料作成費　☐ 資料購入費　☐ 広報・広聴費 ☐ 人件費　☐ 事務費　☑ 事務所費 ☐ 要請・陳情活動費	6,742 円
	支出年月日 平成 29 年 12 月 22 日
	使用者 ※領収書で明白な場合は記入不要 杉田　忠裕
支　出　内　容 12月分　電気料金	

※領収書記載金額の一部を政務活動費で計上する場合（①又は②を記入）

① 按分率を使用する場合	按分の基礎とする金額 13,485 円 按分率 50 % 府会議員1/2
② 按分率を使用しない場合	充当の考え方

領収書等添付欄　※領収書は、1枚のみ貼り付けること。

いつもご利用いただきありがとうございます

電気ご使用量のお知らせ

杉田 忠裕 様

お客さま番号	日程	所	番号
	[redacted]		

供給地点特定番号	06	0111	4223	4050	1232	0000

29年12月分　ご使用期間　11月14日～12月12日

ご契約内容　低圧電力
ご契約　2kW　力率　90%

ご使用量　114kWh

計器番号　949
当月指示数　13019.8
前月指示数　12905.4

ご参考：前年同月ご使用量（期間11／14～12／12）
62kWh
対前年同月比　+39%

ご請求金額　3,844 円

初回振替日　12月22日　再振替予定日　1月4日
お支払期限日　1月12日

１２月分料金の振替日は１２月２２日となります。
なお、振替日に引落しができなかった場合は、
１月４日に、再度引落しをさせていただきます。

(内訳)	円 銭	(内訳)	円 銭
基本料金	2,116.80	再エネ促進賦課金	300.00
力率修正額	＝105.84	消費税等相当額(再掲)	284.00
その他料金	1,524.18		
燃料費調整額	＋ 9.12		

単価名称	月分	1kWhにつき	
燃料費調整	当月分	+8銭	----------
	翌月分	+0銭	----------
再エネ発電促進賦課金	当月分	2円64銭	----------

電気料金領収済のお知らせ

年月分	29年11月分	ご使用期間	10/13～11/13
契約種別	低圧電力		
ご使用量	92kWh	振替日	11月24日
領収金額	2,526円	消費税等相当額(再掲)	167円

口座名義
店舗　口座番号

検針日 12月13日　次回検針日 1月16日　検針員 [redacted]

関西電力株式会社　北摂営業所
TEL 0800-777-8810　お電話は18時までコールセンターで承っております。

営業時間は月～金曜日（祝日を除く）の9:00～17:00です。夜間、土曜、日曜、祝日においても停電やお客さまがお急ぎのご用件については承っております。（一部地域で異なる場合があります）
電話でお申込の際は番号をよくお確かめの上、必ず「0800」からお掛け下さい。
※一部の１Ｐ電話からは、ご利用いただけない場合がございます。

切り離してご利用ください

（ご注意）本票による集金はいたしておりません。

いつもご利用いただきありがとうございます

電気ご使用量のお知らせ

杉田 忠裕 様

お客さま番号	日程	所	番号
	[redacted]		

供給地点特定番号	06	0111	4223	4050	1231	0000

29年12月分　ご使用期間　11月14日～12月12日

ご契約内容　従量電灯A

ご使用量　354kWh

計器番号　272
当月指示数　39414.3
前月指示数　39060.5

ご参考：前年同月ご使用量（期間11／14～12／12）
377kWh
対前年同月比　-6.1%

ご請求金額　9,641 円

初回振替日　12月22日　再振替予定日　1月4日
お支払期限日　1月12日

１２月分料金の振替日は１２月２２日となります。
なお、振替日に引落しができなかった場合は、
１月４日に、再度引落しをさせていただきます。

(内訳)	円 銭	(内訳)	円 銭
最低料金	327.65	口座振替割引額	＝ 54.00
1段料金	2,074.60	再エネ促進賦課金	934.00
2段料金	4,714.20	消費税等相当額(再掲)	714.00
3段料金	1,616.76		
燃料費調整額	＋ 28.29		

単価名称	月分	最初の15kWhに対して	15kWhをこえる1kWhにつき
燃料費調整	当月分	+1円17銭	+8銭
	翌月分	+85銭	+0銭
再エネ発電促進賦課金	当月分	39円60銭	2円64銭

電気料金領収済のお知らせ

年月分	29年11月分	ご使用期間	10/13～11/13
契約種別	従量電灯A		
ご使用量	416kWh	振替日	11月24日
領収金額	11,748円	消費税等相当額(再掲)	670円

口座名義
店舗　口座番号

検針日 12月13日　次回検針日 1月16日　検針員 [redacted]

関西電力株式会社　北摂営業所
TEL 0800-777-8810　お電話は18時までコールセンターで承っております。

営業時間は月～金曜日（祝日を除く）の9:00～17:00です。夜間、土曜、日曜、祝日においても停電やお客さまがお急ぎのご用件については承っております。（一部地域で異なる場合があります）
電話でお申込の際は番号をよくお確かめの上、必ず「0800」からお掛け下さい。
※一部の１Ｐ電話からは、ご利用いただけない場合がございます。

切り離してご利用ください

（ご注意）本票による集金はいたしておりません。

第4号様式（第5条関係）（A4）

整理番号
12902
※費目ごとに連番を附す

領収書等貼付用紙

費目 ※該当する費目に✔をつける	支出額 ※政務活動費充当額を記入
☐ 調査研究費 ☐ 研修費 ☐ 会議費 ☐ 資料作成費 ☐ 資料購入費 ☐ 広報・広聴費 ☐ 人件費 ☐ 事務費 ☑ 事務所費 ☐ 要請・陳情活動費	51,840 円
	支出年月日 平成 29 年 12 月 25 日
	使用者 ※領収書で明白な場合は記入不要 杉田 忠裕
支出内容 H30.1月分事務所家賃・共益費	

※領収書記載金額の一部を政務活動費で計上する場合（①又は②を記入）

① 按分率を使用する場合	按分の基礎とする金額 103,680 円 按分率 50 % 府会議員1/2
② 按分率を使用しない場合	充当の考え方

領収書等添付欄 ※領収書は、1枚のみ貼り付けること。

領収書

203号室

杉田・加治木事務所 殿

金103,680円也

上記正に受領しました。

但し、ヴェリテ新大阪Ⅱ 203号室の
平成30年 1月分家賃(￥84,240－税込)と
共益費(￥19,440－税込)として

平成29年12月25日

[redacted]
大阪市淀川区木川東４丁目５番３４号
株式会社 ゆたかコーポ
代表取締役 豊田 明子 [redacted]

収入印紙 日本政府 200 [redacted]

第4号様式（第5条関係）（A4）

領収書等貼付用紙

整理番号
12903
※費目ごとに連番を附す

費目 ※該当する費目に✔をつける	支出額 ※政務活動費充当額を記入
☐ 調査研究費 ☐ 研修費 ☐ 会議費 ☐ 資料作成費 ☐ 資料購入費 ☐ 広報・広聴費 ☐ 人件費 ☐ 事務費 ☑ 事務所費 ☐ 要請・陳情活動費	1,571 円
	支出年月日 平成 29 年 12 月 25 日
	使用者 ※領収書で明白な場合は記入不要 杉田 忠裕

支出内容

事務所29.11月～12月分水道代

※領収書記載金額の一部を政務活動費で計上する場合（①又は②を記入）

① 按分率を使用する場合	按分の基礎とする金額 3,142 円 按分率 50 % 府会議員1/2
② 按分率を使用しない場合	充当の考え方

領収書等添付欄 ※領収書は、1枚のみ貼り付けること。

水道料金請求書　兼　領収書

203 号室　　杉田・加治木事務所 殿

徴収月分：平成 29 年 11 月 ～ 12 月分　　前回指針： 415

使用水量： 11 m³　　今回指針： 426

未収金額	上水道料金	下水道料金	合計金額
¥	¥ 1,954	¥ 1,188	¥ 3,142

◆ 上記水道料金には、それぞれ消費税額が含まれております。尚、請求金額は、本月末迄に家賃・共益費と合わせてお振込下さいますようお願い致します。

平成29年12月19日

12/25

領収 (株)ユタカ コーポ

(株)ユタカハウジング
大阪市淀川区西中島7－3－1

第4号様式（第5条関係）（A4）

領収書等貼付用紙

整理番号
01901
※費目ごとに連番を附す

費目 ※該当する費目に✔をつける	支出額 ※政務活動費充当額を記入
☐ 調査研究費　☐ 研修費　☐ 会議費 ☐ 資料作成費　☐ 資料購入費　☐ 広報・広聴費 ☐ 人件費　☐ 事務費　☑ 事務所費 ☐ 要請・陳情活動費	8,066 円
	支出年月日　平成 30 年 1 月 25 日
	使用者 ※領収書で明白な場合は記入不要　杉田 忠裕
支出内容 1月分　電気料金	

※領収書記載金額の一部を政務活動費で計上する場合（①又は②を記入）

① 按分率を使用する場合	按分の基礎とする金額 16,133 円 按分率 50 % 府会議員1/2
② 按分率を使用しない場合	充当の考え方

領収書等添付欄　※領収書は、1枚のみ貼り付けること。

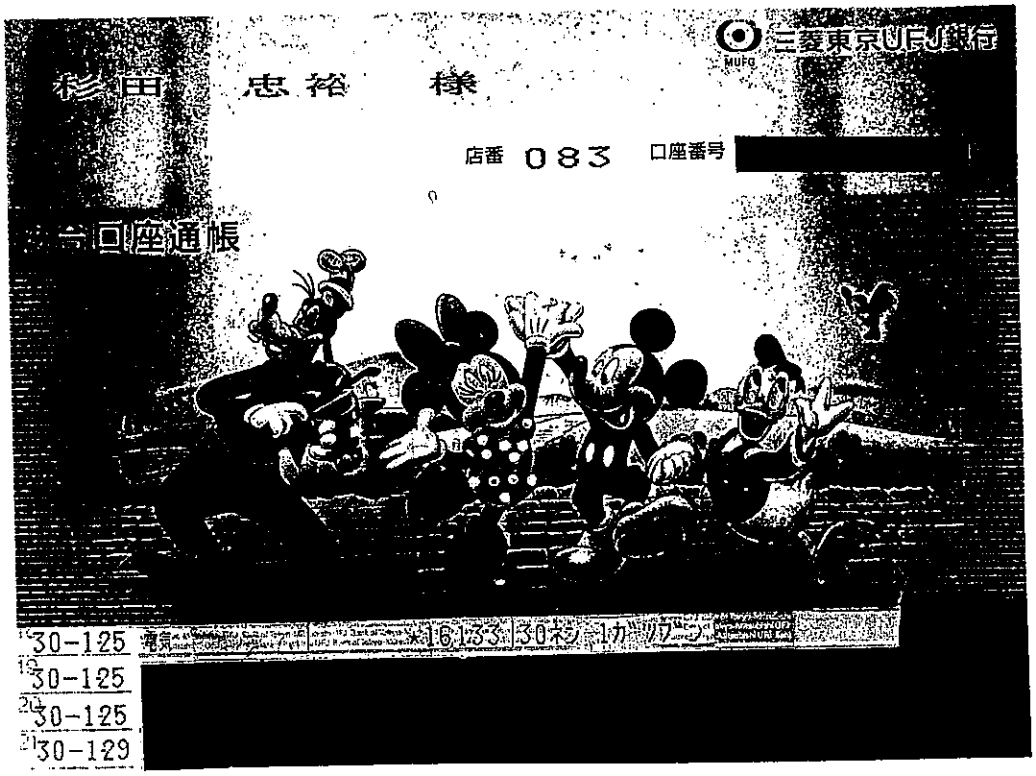

いつもご利用いただきありがとうございます

電気ご使用量のお知らせ

杉田 忠裕 様

お客さま番号	日程	所	番号	[redacted]		
供給地点特定番号	06	0111	4223	4050	1231	0000

30年 1月分 ご使用期間 12月13日～ 1月15日

ご契約内容 従量電灯A

ご使用量 397kWh

計器番号 272

当月指示数 39810.8
前月指示数 39414.8

ご参考：前年同月ご使用量（期間12／13～1／15）
364kWh
対前年同月比 +3.3%

ご請求金額 11,038円

初回振替日 1月25日 再振替予定日 2月5日
お支払期限日 2月15日
1月分料金の振替日は1月25日となります。
なお、振替日に引落しができなかった場合は、
2月5日に、再度引落しをさせていただきます。

(内訳)	円 銭	(内訳)	円 銭
最低料金	327.65	口座振替割引額	− 54.00
1段料金	2,074.60	再エネ促進賦課金	1,048.00
2段料金	4,714.20	消費税等相当額(再掲)	817.00
3段料金	2,904.18		
燃料費調整額	+ 23.60		

単価名称	月分	最初の15kWhに対して	15kWhをこえる1kWhにつき
燃料費調整	当月分	+55銭	+6銭
	翌月分	+1円17銭	+8銭
再エネ発電促進賦課金	当月分	39円60銭	2円64銭

ご使用量・料金領収済のお知らせ

年月分	29年12月分	ご使用期間	11/14～12/12
契約種別	従量電灯A		
ご使用量	364kWh	振替日	12月22日
領収金額	9,641円	消費税等相当額(再掲)	714円

口座名義
店舗 口座番号

検針日 1月16日 次回検針日 2月14日 検針員 [redacted]

関西電力株式会社 北摂営業所
TEL 0800-777-3810 お電話は18時までコールセンターで承っております。

営業時間は月～金曜日（祝日を除く）の9:00～17:00です。夜間、土曜、日曜、祝日においても停電やお急ぎのご用件については承っております。（一部地域で異なる場合があります）
電話でお手元の表は番号をよくお確かめの上、必ず「0800」からお掛け下さい。
※一部のIP電話からは、ご利用いただけない場合がございます。

裏面もご覧下さい

（ご注意）本票により集金することはありません。

いつもご利用いただきありがとうございます

電気ご使用量のお知らせ

杉田 忠裕 様

お客さま番号	日程	所	番号	[redacted]		
供給地点特定番号	06	0111	4223	4050	1232	0000

30年 1月分 ご使用期間 12月13日～ 1月15日

ご契約内容 低圧電力
ご契約 2kW 力率 90%

ご使用量 192kWh

計器番号 949

当月指示数 13212.1
前月指示数 13019.8

ご参考：前年同月ご使用量（期間12／13～1／15）
171kWh
対前年同月比 +12.2%

ご請求金額 5,095円

初回振替日 1月25日 再振替予定日 2月5日
お支払期限日 2月15日
1月分料金の振替日は1月25日となります。
なお、振替日に引落しができなかった場合は、
2月5日に、再度引落しをさせていただきます。

(内訳)	円 銭	(内訳)	円 銭
基本料金	2,116.80	再エネ促進賦課金	506.00
力率修正額	− 105.84	消費税等相当額(再掲)	377.00
その他学料金	2,567.04		
燃料費調整額	+ 11.52		

単価名称	月分	1kWhにつき	------
燃料費調整	当月分	+6銭	--------
	翌月分	+8銭	--------
再エネ発電促進賦課金	当月分	2円64銭	--------

ご使用量・料金領収済のお知らせ

年月分	29年12月分	ご使用期間	11/14～12/12
契約種別	低圧電力		
ご使用量	114kWh	振替日	12月22日
領収金額	3,844円	消費税等相当額(再掲)	264円

口座名義
店舗 口座番号

検針日 1月16日 次回検針日 2月14日 検針員 [redacted]

関西電力株式会社 北摂営業所
TEL 0800-777-3810 お電話は18時までコールセンターで承っております。

営業時間は月～金曜日（祝日を除く）の9:00～17:00です。夜間、土曜、日曜、祝日においても停電やお急ぎのご用件については承っております。（一部地域で異なる場合があります）
電話でお手元の表は番号をよくお確かめの上、必ず「0800」からお掛け下さい。
※一部のIP電話からは、ご利用いただけない場合がございます。

裏面もご覧下さい

（ご注意）本票により集金することはありません。

第4号様式（第5条関係）（A4）

整理番号
01902
※費目ごとに連番を附す

領収書等貼付用紙

費目 ※該当する費目に✔をつける	支出額 ※政務活動費充当額を記入
☐ 調査研究費 ☐ 研修費 ☐ 会議費 ☐ 資料作成費 ☐ 資料購入費 ☐ 広報・広聴費 ☐ 人件費 ☐ 事務費 ☑ 事務所費 ☐ 要請・陳情活動費	51,840 円
	支出年月日 平成 30 年 1 月 29 日
	使用者 ※領収書で明白な場合は記入不要 杉田 忠裕

支出内容

H30.2月分事務所家賃・共益費

※領収書記載金額の一部を政務活動費で計上する場合（①又は②を記入）

① 按分率を使用する場合	按分の基礎とする金額 103,680 円 按分率 50 % 府会議員1/2
② 按分率を使用しない場合	充当の考え方

領収書等添付欄 ※領収書は、1枚のみ貼り付けること。

領収書

203号室

杉田・加治木事務所 殿

金103,680円也

上記正に受領しました。

但し、ヴェリテ新大阪Ⅱ 203号室の
平成30年 2月分家賃（￥84,240－税込）と
共益費（￥19,440－税込）として

平成 30年 1月 29日

大阪市淀川区木川東4丁目5番34号
株式会社 [redacted]たかコーポ
代表取締役 [redacted]豊田 明子 [redacted]

収入印紙 日本郵便 200円 [redacted]

第4号様式（第5条関係）（A4）

領収書等貼付用紙

整理番号
02901
※費目ごとに連番を附す

費目 ※該当する費目に✔をつける	支出額 ※政務活動費充当額を記入
☐ 調査研究費　☐ 研修費　☐ 会議費 ☐ 資料作成費　☐ 資料購入費　☐ 広報・広聴費 ☐ 人件費　☐ 事務費　☑ 事務所費 ☐ 要請・陳情活動費	8,208 円
	支出年月日 平成 30 年 2 月 23 日
	使用者 ※領収書で明白な場合は記入不要 杉田 忠裕
支出内容 2月分 電気料金	

※領収書記載金額の一部を政務活動費で計上する場合（①又は②を記入）

① 按分率を使用する場合	按分の基礎とする金額 16,416 円 按分率 50 % 府会議員1/2
② 按分率を使用しない場合	充当の考え方

領収書等添付欄 ※領収書は、1枚のみ貼り付けること。

いつもご利用いただきありがとうございます

電気ご使用量のお知らせ

杉田 忠裕 様

お客さま番号	日程	所	番	号
[redacted]				

供給地点特定番号	06	0111	4223	4050	1232	0000

30年 2月分　ご使用期間 1月16日～ 2月13日

ご契約内容　低圧電力　ご契約 2kW　力率 90%

ご使用量 217kWh

計器番号 949

当月指示数 13429.0
前月指示数 13212.1

ご参考：前年同月ご使用量（期間 1／16～ 2／12）
204kWh
対前年同月比 +6.3%

ご請求金額 5,501 円

初回振替日 2月23日　再振替予定日 3月 6日
お支払期限日 3月16日
２月分料金の振替日は２月２３日となります。
なお、振替日に引落しができなかった場合は、
３月６日に、再度引落しをさせていただきます。

(内訳)	円 銭	(内訳)	円 銭
基本料金	2,116.80	再エネ促進賦課金	572.00
力率修正額	− 105.84	消費税等相当額(再掲)	407.00
その他学料金	2,901.29		
燃料費調整額	+ 17.36		

単価名称	月分	1kWhにつき	
燃料費調整	当月分	+8銭	----------
	翌月分	+16銭	----------
再エネ発電促進賦課金	当月分	2円04銭	----------

電気料金領収済のお知らせ

年月分 30年 1月分　ご使用期間 12/13～ 1/13
契約種別 低圧電力
ご使用量 192kWh　振替日 1月25日
領収金額 5,095円　消費税等相当額(再掲) 377円
口座名義
店舗　口座番号

検針日 2月14日　次回検針日 3月14日　検針員 [redacted]
関西電力株式会社　北摂営業所

（ご注意）本票により集金することはありません。

お問合せ先の電話番号は裏面に掲載しております

いつもご利用いただきありがとうございます

電気ご使用量のお知らせ

杉田 忠裕 様

お客さま番号	日程	所	番	号
[redacted]				

供給地点特定番号	06	0111	4223	4050	1231	0000

30年 2月分　ご使用期間 1月16日～ 2月13日

ご契約内容　従量電灯A

ご使用量 393kWh

計器番号 272

当月指示数 40203.9
前月指示数 39810.8

ご参考：前年同月ご使用量（期間 1／16～ 2／12）
371kWh
対前年同月比 +5.9%

ご請求金額 10,915 円

初回振替日 2月23日　再振替予定日 3月 6日
お支払期限日 3月16日
２月分料金の振替日は２月２３日となります。
なお、振替日に引落しができなかった場合は、
３月６日に、再度引落しをさせていただきます。

(内訳)	円 銭	(内訳)	円 銭
最低料金	327.65	口座振替割引額	− 54.00
1段料金	2,074.80	再エネ促進賦課金	1,037.00
2段料金	4,714.20	消費税等相当額(再掲)	808.00
3段料金	2,784.42		
燃料費調整額	+ 31.41		

単価名称	月分	最初の16kWhに対して	16kWhをこえる1kWhにつき
燃料費調整	当月分	+1円17銭	+8銭
	翌月分	+2円35銭	+16銭
再エネ発電促進賦課金	当月分	39円60銭	2円64銭

電気料金領収済のお知らせ

年月分 30年 1月分　ご使用期間 12/13～ 1/13
契約種別 従量電灯A
ご使用量 397kWh　振替日 1月25日
領収金額 11,036円　消費税等相当額(再掲) 817円
口座名義
店舗　口座番号

検針日 2月14日　次回検針日 3月14日　検針員 [redacted]
関西電力株式会社　北摂営業所

（ご注意）本票により集金することはありません。

お問合せ先の電話番号は裏面に掲載しております

第4号様式（第5条関係）（A4）

領収書等貼付用紙

整理番号
02902
※費目ごとに連番を附す

費目 ※該当する費目に✔をつける	支出額 ※政務活動費充当額を記入
☐ 調査研究費 ☐ 研修費 ☐ 会議費 ☐ 資料作成費 ☐ 資料購入費 ☐ 広報・広聴費 ☐ 人件費 ☐ 事務費 ☑ 事務所費 ☐ 要請・陳情活動費	51,840 円
	支出年月日 平成 30 年 2 月 26 日
	使用者 ※領収書で明白な場合は記入不要 杉田 忠裕
支出内容 H30.3月分事務所家賃・共益費	

※領収書記載金額の一部を政務活動費で計上する場合（①又は②を記入）

① 按分率を使用する場合	按分の基礎とする金額	103,680 円
	按分率	50 % 府会議員1/2
② 按分率を使用しない場合	充当の考え方	

領収書

203号室

杉田・加治木事務所 殿

金103, 680円也

上記正に受領しました。

但し、ヴェリテ新大阪Ⅱ 203号室の
平成30年 3月分家賃（¥84,240－税込）と
共益費（¥19,440－税込）として

平成 30年 2月26日

[redacted]
大阪市淀川区木川東４丁目５番３４号
株式会社 ゆたかコーポ
代表取締役 豊田 明子 [redacted]

[redacted]
収入印紙
日本政府
200円

第4号様式（第5条関係）（A4）

領収書等貼付用紙

整理番号
02903
※費目ごとに連番を附す

費目 ※該当する費目に✔をつける	支出額 ※政務活動費充当額を記入
☐ 調査研究費 ☐ 研修費 ☐ 会議費 ☐ 資料作成費 ☐ 資料購入費 ☐ 広報・広聴費 ☐ 人件費 ☐ 事務費 ☑ 事務所費 ☐ 要請・陳情活動費	1,555 円
	支出年月日 平成 30 年 2 月 26 日
	使用者 ※領収書で明白な場合は記入不要 杉田 忠裕

支出内容

事務所30.1月～2月分水道代

※領収書記載金額の一部を政務活動費で計上する場合（①又は②を記入）

① 按分率を使用する場合	按分の基礎とする金額 3,110 円 按分率 50 % 府会議員1/2
② 按分率を使用しない場合	充当の考え方

領収書等添付欄 ※領収書は、1枚のみ貼り付けること。

水道料金請求書　兼　領収書

203 号室　　杉田・加治不動産所 殿

徴収月分：平成 30 年 1 月 ～ 2 月分　　前回指針： 426

使用水量： 8 m³　　今回指針： 434

未収金額	上水道料金	下水道料金	合計金額
¥	¥ 1922	¥ 1188	¥ 3110

◆ 上記水道料金には、それぞれ消費税額が含まれております。尚、請求金額は、本月末迄に家賃・共益費と合わせてお振込下さいますようお願い致します。

平成30 年 2 月 19 日

(株)ユタカハウジング
大阪市淀川区西中島7－3－1

領収 ゆたかコーポ 2/26

第4号様式（第5条関係）（A4）

領収書等貼付用紙

整理番号
03901
※費目ごとに連番を附す

費　目 ※該当する費目に✔をつける	支出額 ※政務活動費充当額を記入
☐ 調査研究費　☐ 研修費　☐ 会議費 ☐ 資料作成費　☐ 資料購入費　☐ 広報・広聴費 ☐ 人件費　☐ 事務費　☑ 事務所費 ☐ 要請・陳情活動費	7,177 円
	支出年月日　平成 30 年 3 月 23 日
	使用者 ※領収書で明白な場合は記入不要　杉田　忠裕
支　出　内　容 3月分　電気料金	

※領収書記載金額の一部を政務活動費で計上する場合（①又は②を記入）

① 按分率を使用する場合	按分の基礎とする金額 14,355 円 按分率 50 % 府会議員1/2
② 按分率を使用しない場合	充当の考え方

領収書等添付欄　※領収書は、1枚のみ貼り付けること。

いつもご利用いただきありがとうございます

電気ご使用量のお知らせ

杉田 忠裕 様

お客さま番号	日程	所	番	号
[redacted]				

供給地点特定番号	06	0111	4223	4050	1232	0000

30年 3月分 ご使用期間 2月14日～3月13日

ご契約内容 低圧電力 ご契約 2kW 力率 90%

ご使用量 127kWh

お客様番号・検針用ページの表示

計器番号 949

当月指示数 13556.4
前月指示数 13429.0

ご参考：前年同月ご使用量（期間 2／13～3／12）
168kWh
対前年同月比 24.4%

ご請求金額 4,064円

初回振替日 3月23日 再振替予定日 4月3日
お支払期限日 4月13日
3月分料金の振替日は3月23日となります。
なお、振替日に引落しができなかった場合は、
4月3日に、再度引落しをさせていただきます。

(内訳)	円 銭	(内訳)	円 銭
基本料金	2,116.80	再エネ促進賦課金	335.00
力率修正額	− 105.84	消費税等相当額(再掲)	301.00
その他学料金	1,697.99		
燃料費調整額	+ 20.92		

単価名称	月分	1kWhにつき	
燃料費調整	当月分	+16銭	――――
	翌月分	+31銭	――――
再エネ発電促進賦課金	当月分	2円64銭	――――

電気料金領収済のお知らせ

年月分 30年 2月分 ご使用期間 1/16～2/13
契約種別 低圧電力
ご使用量 217kWh 振替日 2月23日
領収金額 5,501円 消費税等相当額(再掲) 407円
口座名義
店舗 口座番号
検計日 3月14日 次回検計日 4月12日 検計員 [redacted]
関西電力株式会社 北摂営業所

（ご注意）本票により集金することはありません。

お問合せ先の電話番号は裏面に掲載しております

いつもご利用いただきありがとうございます

電気ご使用量のお知らせ

杉田 忠裕 様

お客さま番号	日程	所	番	号
[redacted]				

供給地点特定番号	06	0111	4223	4050	1231	0000

30年 3月分 ご使用期間 2月14日～3月13日

ご契約内容 従量電灯A

ご使用量 373kWh

お客様番号・検針用ページの表示

計器番号 272

当月指示数 40577.2
前月指示数 40203.9

ご参考：前年同月ご使用量（期間 2／13～3／12）
352kWh
対前年同月比 +5.9%

ご請求金額 10,291円

初回振替日 3月23日 再振替予定日 4月3日
お支払期限日 4月13日
3月分料金の振替日は3月23日となります。
なお、振替日に引落しができなかった場合は、
4月3日に、再度引落しをさせていただきます。

(内訳)	円 銭	(内訳)	円 銭
最低料金	327.65	口座振替割引額	− 54.00
1段料金	2,074.80	再エネ促進賦課金	964.00
2段料金	4,714.20	消費税等相当額(再掲)	762.00
3段料金	2,185.62		
燃料費調整額	+ 59.63		

単価名称	月分	最初の100kWhに対して	101kWhをこえる1kWhにつき
燃料費調整	当月分	+2円35銭	+16銭
	翌月分	+4円69銭	+31銭
再エネ発電促進賦課金	当月分	39円60銭	2円64銭

電気料金領収済のお知らせ

年月分 30年 2月分 ご使用期間 1/16～2/13
契約種別 従量電灯A
ご使用量 393kWh 振替日 2月23日
領収金額 10,916円 消費税等相当額(再掲) 606円
口座名義
店舗 口座番号
検計日 3月14日 次回検計日 4月12日 検計員 [redacted]
関西電力株式会社 北摂営業所

（ご注意）本票により集金することはありません。

お問合せ先の電話番号は裏面に掲載しております

第4号様式（第5条関係）（A4）

整理番号
03902
※費目ごとに連番を附す

領収書等貼付用紙

費目 ※該当する費目に✔をつける	支出額 ※政務活動費充当額を記入
☐ 調査研究費 ☐ 研修費 ☐ 会議費 ☐ 資料作成費 ☐ 資料購入費 ☐ 広報・広聴費 ☐ 人件費 ☐ 事務費 ☑ 事務所費 ☐ 要請・陳情活動費	51,840 円
	支出年月日 平成 30 年 3 月 29 日
	使用者 ※領収書で明白な場合は記入不要 杉田 忠裕
支出内容 H30.4月分事務所家賃・共益費	

※領収書記載金額の一部を政務活動費で計上する場合（①又は②を記入）

① 按分率を使用する場合	按分の基礎とする金額 103,680 円 按分率 50 % 府会議員1/2
② 按分率を使用しない場合	充当の考え方

領収書等添付欄 ※領収書は、1枚のみ貼り付けること。

領収書

203号室

杉田・加治木事務所 殿

金103,680円也

上記正に受領しました。

但し、ヴェリテ新大阪Ⅱ 203号室の
平成30年 4月分家賃（¥84,240－税込）と
共益費（¥19,440－税込）として

平成 30年 3 月 29 日

大阪市淀川区木川東4丁目5番34号
株式会社 [redacted] ゆたかコーポ
代表取締役 [redacted] 豊田 明子 [redacted]

収入印紙 日本政府 2000 [redacted]

第5号様式（第5条関係　(A4)

領収書等添付一覧

（平成 29年度）

費目名	調査研究費			
年月日	支出内容	支出	備考	整理番号
平成29年4月7日	一時駐車場代	300 円		04101
平成29年4月9日	ガソリン代	1,015 円		04102
平成29年4月14日	一時駐車場代	300 円		04103
平成29年4月15日	一時駐車場代	400 円		04104
平成29年4月16日	ガソリン代	1,293 円		04105
平成29年4月21日	一時駐車場代	600 円		04106
平成29年4月21日	ガソリン代	1,623 円		04107
平成29年4月22日	一時駐車場代	500 円		04108
平成29年4月22日	一時駐車場代	400 円		04109
平成29年4月23日	一時駐車場代	200 円		04110
平成29年4月27日	タクシー代	2,120 円		04111
平成29年4月28日	有料道路代	1,860 円		04112
平成29年4月28日	ガソリン代	1,500 円		04113
平成29年4月28日	一時駐車場代	100 円		04114
平成29年4月28日	一時駐車場代	300 円		04115
平成29年4月29日	鉄道等切符代	6,070 円		04116
平成29年5月2日	一時駐車場代	400 円		05101
平成29年5月2日	一時駐車場代	100 円		05102
平成29年5月2日	ガソリン代	1,570 円		05103
平成29年5月8日	ガソリン代	1,488 円		05104
平成29年5月12日	タクシー代	2,260 円		05105
合計		24,399 円		

※領収書等の貼付にあたり、貼付事項を一覧に整理し、領収書等貼付用紙の表紙としてご活用下さい。

第5号様式（第5条関係）（A4）

領収書等添付一覧

（平成 29年度）

費目名	調査研究費			
年月日	支出内容	支出	備考	整理番号
平成29年5月13日	一時駐車場代	500 円		05106
平成29年5月14日	ガソリン代	1,420 円		05107
平成29年5月18日	一時駐車場代	400 円		05108
平成29年5月19日	タクシー代	1,960 円		05109
平成29年5月22日	ガソリン代	1,835 円		05110
平成29年5月23日	タクシー代	2,110 円		05111
平成29年5月27日	鉄道等切符代	4,841 円		05112
平成29年5月28日	一時駐車場代	800 円		05113
平成29年5月30日	一時駐車場代	400 円		05114
平成29年5月31日	ガソリン代	2,163 円		05115
平成29年6月1日	一時駐車場代	200 円		06101
平成29年6月1日	タクシー代	2,160 円		06102
平成29年6月4日	タクシー代	1,800 円		06103
平成29年6月6日	一時駐車場代	400 円		06104
平成29年6月11日	ガソリン代	2,017 円		06105
平成29年6月16日	タクシー代	830 円		06106
平成29年6月20日	タクシー代	2,010 円		06107
平成29年6月20日	一時駐車場代	400 円		06108
平成29年6月20日	ガソリン代	1,438 円		06109
平成29年6月21日	鉄道等切符代	2,444 円		06110
平成29年6月25日	一時駐車場代	1,000 円		06111
合計		31,128 円		

※領収書等の貼付にあたり、貼付事項を一覧に整理し、領収書等貼付用紙の表紙としてご活用下さい。

第5号様式（第5条関係）（A4）

領収書等添付一覧

（平成 29年度）

費目名	調査研究費			
年月日	支出内容	支出	備考	整理番号
平成29年6月29日	ガソリン代	1,565 円		06112
平成29年7月4日	ガソリン代	911 円		07101
平成29年7月8日	タクシー代	680 円		07102
平成29年7月10日	ガソリン代	1,436 円		07103
平成29年7月11日	タクシー代	760 円		07104
平成29年7月11日	タクシー代	1,320 円		07105
平成29年7月14日	タクシー代	840 円		07106
平成29年7月16日	ガソリン代	1,588 円		07107
平成29年7月17日	一時駐車場代	200 円		07108
平成29年7月18日	タクシー代	760 円		07109
平成29年7月22日	ガソリン代	1,495 円		07110
平成29年7月24日	タクシー代	680 円		07111
平成29年7月25日	鉄道等切符代	1,606 円		07112
平成29年7月27日	ガソリン代	1,464 円		07113
平成29年7月28日	タクシー代	820 円		07114
平成29年8月1日	タクシー代	1,080 円		08101
平成29年8月1日	タクシー代	3,080 円		08102
平成29年8月2日	タクシー代	1,320 円		08103
平成29年8月2日	鉄道等切符代	40,600 円		08104
平成29年8月4日	ガソリン代	1,170 円		08105
平成29年8月5日	タクシー代	640 円		08106
合計		64,015 円		

※領収書等の貼付にあたり、貼付事項を一覧に整理し、領収書等貼付用紙の表紙としてご活用下さい。

第5号様式（第5条関係）（A4）

領収書等添付一覧

（平成 29年度）

費目名	調査研究費

年月日	支出内容	支出	備考	整理番号
平成29年8月5日	タクシー代	2,100 円		08107
平成29年8月8日	タクシー代	1,130 円		08108
平成29年8月14日	タクシー代	680 円		08109
平成29年8月15日	ガソリン代	1,050 円		08110
平成29年8月17日	タクシー代	2,660 円		08111
平成29年8月18日	タクシー代	2,340 円		08112
平成29年8月19日	タクシー代	2,660 円		08113
平成29年8月21日	ガソリン代	1,519 円		08114
平成29年8月22日	タクシー代	2,160 円		08115
平成29年8月25日	タクシー代	2,110 円		08116
平成29年8月26日	ガソリン代	1,303 円		08117
平成29年8月26日	一時駐車場代	400 円		08118
平成29年8月27日	鉄道等切符代	3,290 円		08119
平成29年9月1日	一時駐車場代	400 円		09101
平成29年9月1日	一時駐車場代	500 円		09102
平成29年9月2日	一時駐車場代	400 円		09103
平成29年9月2日	ガソリン代	1,857 円		09104
平成29年9月2日	一時駐車場代	600 円		09105
平成29年9月4日	一時駐車場代	350 円		09106
平成29年9月6日	一時駐車場代	1,400 円		09107
平成29年9月7日	ガソリン代	1,827 円		09108
合計		30,736 円		

※領収書等の貼付にあたり、貼付事項を一覧に整理し、領収書等貼付用紙の表紙としてご活用下さい。

第5号様式（第5条関係）（A4）

領収書等添付一覧

（平成 29年度）

費目名	調査研究費			
年月日	支出内容	支出	備考	整理番号
平成29年9月8日	一時駐車場代	500 円		09109
平成29年9月9日	一時駐車場代	1,400 円		09110
平成29年9月12日	一時駐車場代	250 円		09111
平成29年9月15日	一時駐車場代	400 円		09112
平成29年9月15日	ガソリン代	2,062 円		09113
平成29年9月16日	タクシー代	2,680 円		09114
平成29年9月19日	タクシー代	1,160 円		09115
平成29年9月19日	タクシー代	1,110 円		09116
平成29年9月19日	タクシー代	2,110 円		09117
平成29年9月20日	一時駐車場代	600 円		09118
平成29年9月21日	一時駐車場代	800 円		09119
平成29年9月22日	一時駐車場代	600 円		09120
平成29年9月23日	鉄道等切符代	2,606 円		09121
平成29年9月25日	ガソリン代	2,233 円		09122
平成29年9月26日	一時駐車場代	600 円		09123
平成29年9月26日	タクシー代	680 円		09124
平成29年9月26日	タクシー代	820 円		09125
平成29年9月28日	一時駐車場代	300 円		09126
平成29年9月28日	一時駐車場代	400 円		09127
平成29年9月29日	一時駐車場代	600 円		09128
平成29年10月2日	ガソリン代	2,495 円		10101
合計		24,406 円		

※領収書等の貼付にあたり、貼付事項を一覧に整理し、領収書等貼付用紙の表紙としてご活用下さい。

第5号様式（第5条関係）（A4）

領収書等添付一覧

（平成 29年度）

費目名	調査研究費			
年月日	支出内容	支出	備考	整理番号
平成29年10月2日	一時駐車場代	200 円		10102
平成29年10月2日	一時駐車場代	800 円		10103
平成29年10月3日	一時駐車場代	200 円		10104
平成29年10月4日	一時駐車場代	200 円		10105
平成29年10月4日	一時駐車場代	600 円		10106
平成29年10月6日	一時駐車場代	400 円		10107
平成29年10月7日	ガソリン代	2,218 円		10108
平成29年10月7日	一時駐車場代	200 円		10109
平成29年10月7日	一時駐車場代	300 円		10110
平成29年10月10日	一時駐車場代	200 円		10111
平成29年10月11日	一時駐車場代	400 円		10112
平成29年10月13日	ガソリン代	2,567 円		10113
平成29年10月16日	一時駐車場代	600 円		10114
平成29年10月17日	一時駐車場代	1,000 円		10115
平成29年10月19日	ガソリン代	2,406 円		10116
平成29年10月25日	ガソリン代	1,432 円		10117
平成29年10月26日	タクシー代	2,210 円		10118
平成29年10月27日	一時駐車場代	300 円		10119
平成29年10月28日	一時駐車場代	800 円		10120
平成29年10月30日	鉄道等切符代	2,727 円		10121
平成29年10月30日	一時駐車場代	500 円		10122
合計		20,260 円		

※領収書等の貼付にあたり、貼付事項を一覧に整理し、領収書等貼付用紙の表紙としてご活用下さい。

第5号様式（第5条関係）（A4）

領収書等添付一覧

（平成 29年度）

費目名	調査研究費			
年月日	支出内容	支出	備考	整理番号
平成29年11月1日	ガソリン代	2,429 円		11101
平成29年11月2日	タクシー代	2,610 円		11102
平成29年11月7日	一時駐車場代	600 円		11103
平成29年11月10日	タクシー代	1,800 円		11104
平成29年11月10日	タクシー代	1,960 円		11105
平成29年11月11日	ガソリン代	965 円		11106
平成29年11月11日	一時駐車場代	1,400 円		11107
平成29年11月12日	一時駐車場代	200 円		11108
平成29年11月12日	一時駐車場代	200 円		11109
平成29年11月18日	一時駐車場代	400 円		11110
平成29年11月18日	ガソリン代	2,062 円		11111
平成29年11月20日	タクシー代	2,110 円		11112
平成29年11月21日	タクシー代	1,060 円		11113
平成29年11月21日	一時駐車場代	400 円		11114
平成29年11月24日	ガソリン代	1,995 円		11115
平成29年11月26日	一時駐車場代	400 円		11116
平成29年11月28日	タクシー代	1,000 円		11117
平成29年11月28日	鉄道等切符代	6,770 円		11118
平成29年11月28日	一時駐車場代	600 円		11119
平成29年11月30日	タクシー代	1,910 円		11120
平成29年12月1日	タクシー代	2,580 円		12101
合計		33,451 円		

※領収書等の貼付にあたり、貼付事項を一覧に整理し、領収書等貼付用紙の表紙としてご活用下さい。

第5号様式（第5条関係）（A4）

領収書等添付一覧

（平成 29年度）

費目名	調査研究費			
年月日	支出内容	支出	備考	整理番号
平成29年12月3日	ガソリン代	1,338 円		12102
平成29年12月3日	一時駐車場代	400 円		12103
平成29年12月4日	一時駐車場代	800 円		12104
平成29年12月5日	タクシー代	2,310 円		12105
平成29年12月8日	タクシー代	2,360 円		12106
平成29年12月9日	ガソリン代	2,047 円		12107
平成29年12月10日	一時駐車場代	200 円		12108
平成29年12月12日	タクシー代	2,510 円		12109
平成29年12月13日	一時駐車場代	300 円		12110
平成29年12月15日	ガソリン代	1,260 円		12111
平成29年12月16日	一時駐車場代	200 円		12112
平成29年12月23日	タクシー代	2,200 円		12113
平成29年12月25日	タクシー代	2,900 円		12114
平成29年12月26日	ガソリン代	1,702 円		12115
平成29年12月28日	一時駐車場代	600 円		12116
平成29年12月30日	鉄道等切符代	5,208 円		12117
平成29年12月30日	タクシー代	2,010 円		12118
平成29年12月31日	ガソリン代	2,589 円		12119
平成30年1月6日	タクシー代	1,480 円		01101
平成30年1月6日	一時駐車場代	200 円		01102
平成30年1月6日	一時駐車場代	400 円		01103
合計		33,014 円		

※領収書等の貼付にあたり、貼付事項を一覧に整理し、領収書等貼付用紙の表紙としてご活用下さい。

第5号様式（第5条関係）（A4）

領収書等添付一覧

（平成 29年度）

費目名	調査研究費			
年月日	支出内容	支出	備考	整理番号
平成30年1月7日	ガソリン代	2,083 円		01104
平成30年1月10日	タクシー代	1,720 円		01105
平成30年1月13日	タクシー代	1,000 円		01106
平成30年1月16日	ガソリン代	2,159 円		01107
平成30年1月19日	一時駐車場代	800 円		01108
平成30年1月21日	一時駐車場代	300 円		01109
平成30年1月21日	ガソリン代	1,878 円		01110
平成30年1月22日	一時駐車場代	300 円		01111
平成30年1月24日	一時駐車場代	600 円		01112
平成30年1月27日	一時駐車場代	1,200 円		01113
平成30年1月28日	一時駐車場代	200 円		01114
平成30年1月29日	ガソリン代	2,186 円		01115
平成30年1月30日	一時駐車場代	500 円		01116
平成30年1月30日	タクシー代	2,100 円		01117
平成30年1月30日	鉄道等切符代	7,681 円		01118
平成30年2月2日	タクシー代	2,410 円		02101
平成30年2月4日	ガソリン代	1,832 円		02102
平成30年2月5日	一時駐車場代	700 円		02103
平成30年2月5日	一時駐車場代	600 円		02104
平成30年2月9日	ガソリン代	1,580 円		02105
平成30年2月13日	一時駐車場代	400 円		02106
合計		32,229 円		

※領収書等の貼付にあたり、貼付事項を一覧に整理し、領収書等貼付用紙の表紙としてご活用下さい。

第5号様式（第5条関係）（A4）

領収書等添付一覧

（平成 29年度）

費目名	調査研究費			
年月日	支出内容	支出	備考	整理番号
平成30年2月13日	一時駐車場代	100 円		02107
平成30年2月16日	タクシー代	1,960 円		02108
平成30年2月17日	ガソリン代	2,104 円		02109
平成30年2月21日	一時駐車場代	1,000 円		02110
平成30年2月21日	一時駐車場代	300 円		02111
平成30年2月22日	タクシー代	2,110 円		02112
平成30年2月25日	一時駐車場代	100 円		02113
平成30年2月25日	鉄道等切符代	6,813 円		02114
平成30年2月26日	一時駐車場代	400 円		02115
平成30年2月26日	一時駐車場代	600 円		02116
平成30年2月27日	ガソリン代	2,732 円		02117
平成30年3月2日	一時駐車場代	300 円		03101
平成30年3月3日	一時駐車場代	1,000 円		03102
平成30年3月6日	ガソリン代	2,192 円		03103
平成30年3月6日	一時駐車場代	1,200 円		03104
平成30年3月7日	一時駐車場代	200 円		03105
平成30年3月8日	一時駐車場代	600 円		03106
平成30年3月9日	タクシー代	2,080 円		03107
平成30年3月10日	一時駐車場代	1,000 円		03108
平成30年3月12日	ガソリン代	1,390 円		03109
平成30年3月14日	一時駐車場代	200 円		03110
合計		28,381 円		

※領収書等の貼付にあたり、貼付事項を一覧に整理し、領収書等貼付用紙の表紙としてご活用下さい。

第5号様式（第5条関係）（A）

領収書等添付一覧

（平成 29年度）

費目名	調査研究費

年月日	支出内容	支出	備考	整理番号	
平成30年3月14日	タクシー代	1,720 円		03111	
平成30年3月15日	タクシー代	2,360 円		03112	
平成30年3月17日	一時駐車場代	800 円		03113	
平成30年3月19日	タクシー代	2,060 円		03114	
平成30年3月19日	ガソリン代	1,463 円		03115	
平成30年3月22日	タクシー代	1,800 円		03116	
平成30年3月26日	タクシー代	2,060 円		03117	
平成30年3月28日	ガソリン代	1,922 円		03118	
平成30年3月30日	タクシー代	2,040 円		03119	
平成30年3月30日	鉄道等切符代	3,258 円		03120	
		円			
		円			
		円			
		円			
		円			
		円			
		円			
		円			
		円			
		円			
		円			年間合計
合計		19,483 円			341,502

※領収書等の貼付にあたり、貼付事項を一覧に整理し、領収書等貼付用紙の表紙としてご活用下さい。

整理番号
04101

領収書等貼付用紙

費目 ※該当する費目に✔をつける	支出額 ※政務活動費充当額を記入
	300 円
☑ 調査研究費　☐ 研修費　☐ 会議費	支出年月日
☐ 資料作成費　☐ 資料購入費　☐ 広報・広聴費	平成 29 年 4 月 7 日
☐ 人件費　☐ 事務費　☐ 事務所費	使用者 ※領収書で明白な場合は記入不要
☐ 要請・陳情活動費	小笹　正博

支出内容　タクシー代・有料道路代・鉄道等切符代・時駐車場代〔いずれかに○〕

利用区間〔　　〕～〔　　〕利用目的 就学援助に関する意見聴取 のため

※駐車場代については、利用区間の記載は不要です。

※領収書記載金額の一部を政務活動費で計上する場合（①又は②を記入）

① 按分率を使用する場合	按分の基礎とする金額 ＿＿＿＿ 円 按分率 ＿＿＿＿ %
② 按分率を使用しない場合	充当の考え方

領収書等添付欄

タイムズ２４
タイムズ　井高野駅前
０１２０－７０－８９２４

≪領収書≫
[NO.　6]
17年04月07日19:22 --04月07日20:40
駐車料金　３００円
合計　３００円
お預り　３５０円
お　釣　５０円
NO.020916

整理番号
04102

領収書等貼付用紙

費目 ※該当する費目に✔をつける	支出額 ※政務活動費充当額を記入
☑ 調査研究費　☐ 研修費　☐ 会議費 ☐ 資料作成費　☐ 資料購入費　☐ 広報・広聴費 ☐ 人件費　☐ 事務費　☐ 事務所費 ☐ 要請・陳情活動費	1,015 円
	支出年月日 平成 29 年 4 月 9 日
	使用者 ※領収書で明白な場合は記入不要 小笹正博
支出内容 ガソリン代	

※領収書記載金額の一部を政務活動費で計上する場合（①又は②を記入）

① 按分率を使用する場合	按分の基礎とする金額 2,030 円 按分率 50 %
② 按分率を使用しない場合	充当の考え方

領収書等添付欄

Esso Mobil ゼネラル

旭油業株式会社

納品書（領収書）

２０１７年０４月０９日 11:40

上　　様

プリカＴ
1-500143-99966　　0001

シナジー　レギュラー　P-7　　8%
15.86L,コ　@128.00　¥2030
02100

合計　*¥2,030
(内消費税等　¥150)

前回残高　¥12,988
次回残高　¥10,958
2017/04/09 (500101)

旭油業（株）豊里西ＳＳ
大阪市東淀川区菅原４－２－２０
TEL06-6327-4667

ﾚｼｰﾄNo. 6603-03

整理番号
04103

領収書等貼付用紙

費目 ※該当する費目に✔をつける	支出額 ※政務活動費充当額を記入
☑ 調査研究費　☐ 研修費　☐ 会議費	300 円
☐ 資料作成費　☐ 資料購入費　☐ 広報・広聴費	支出年月日
☐ 人件費　☐ 事務費　☐ 事務所費	平成 29 年 4 月 14 日
☐ 要請・陳情活動費	使用者 ※領収書で明白な場合は記入不要
	小笹　正博

支出内容　タクシー代・有料道路代・鉄道等切符代・~~一時駐車場代~~〔いずれかに○〕

利用区間〔　　〕～〔　　〕利用目的 市政報告会(29年度予算)及び政策要望聴取 のため

※駐車場代については、利用区間の記載は不要です。

※領収書記載金額の一部を政務活動費で計上する場合（①又は②を記入）

① 按分率を使用する場合	按分の基礎とする金額 ＿＿＿＿ 円 按分率 ＿＿＿＿ %
② 按分率を使用しない場合	充当の考え方

領収書等添付欄

領収書

ご利用車室　No.01

入庫日時　2017/04/14 19:18
精算日時　2017/04/14 20:46

ご利用額　300円
受入額　300円
お釣り　0円

但し　駐車場ご利用代金として

エコロパーク淡路駅前第1

No.00-00000-170414-0013

整理番号
04104

領収書等貼付用紙

費目 ※該当する費目に✔をつける	支出額 ※政務活動費充当額を記入
	400 円
☑ 調査研究費　☐ 研修費　☐ 会議費	支出年月日
☐ 資料作成費　☐ 資料購入費　☐ 広報・広聴費	平成 29 年 4 月 15 日
☐ 人件費　☐ 事務費　☐ 事務所費	使用者 ※領収書で明白な場合は記入不要
☐ 要請・陳情活動費	小笹　正博

支出内容　タクシー代・有料道路代・鉄道等切符代・~~時駐車場代~~〔いずれかに○〕

利用区間〔　　〕～〔　　〕利用目的 子どもの貧困施策意見聴取のため

※駐車場代については、利用区間の記載は不要です。

※領収書記載金額の一部を政務活動費で計上する場合（①又は②を記入）

① 按分率を使用する場合	按分の基礎とする金額 ＿＿＿＿ 円 按分率 ＿＿＿＿ %
② 按分率を使用しない場合	充当の考え方

領収書等添付欄

セレパーク姫島

領収証

入車日時 2017年04月15日 15時53分
出車日時 2017年04月15日 17時53分
No.01-000678　券No.01-059932

駐車料金（一般）　400円

料金計　400円

投入現金　1,000円
釣銭額　600円

整理番号
04105

領収書等貼付用紙

費目 ※該当する費目に✔をつける	支出額 ※政務活動費充当額を記入
✓ 調査研究費　□ 研修費　□ 会議費 □ 資料作成費　□ 資料購入費　□ 広報・広聴費 □ 人件費　□ 事務費　□ 事務所費 □ 要請・陳情活動費	1,293 円 **支出年月日** 平成 29 年 4 月 16 日 **使用者** ※領収書で明白な場合は記入不要 小笹正博
支出内容 ガソリン代	

※領収書記載金額の一部を政務活動費で計上する場合（①又は②を記入）

① 按分率を使用する場合	按分の基礎とする金額	2586 円
	按分率	50 %
② 按分率を使用しない場合	充当の考え方	

領収書等添付欄

ESSO Mobil ゼネラル

旭油業株式会社

納品書（領収書）

２０１７年０４月１６日 18:33

上　　様

プリカＴ
1-500143-99966　　0001

シナジー　レギュラー　P-1　　8%
20.20L,コ　@128.00　¥2586
02100

合計　¥2,586
(内消費税等　¥192)

前回残高　¥10,958
次回残高　¥8,372

2017/04/16 (500101)
旭油業（株）豊里西ＳＳ
大阪市東淀川区菅原４－２－２０
TEL06-6327-4667
ﾚｼｰﾄNo. 1123-01

整理番号
04106

領収書等貼付用紙

費目 ※該当する費目に✔をつける	支出額 ※政務活動費充当額を記入
	600 円
☑ 調査研究費　☐ 研修費　☐ 会議費	支出年月日
☐ 資料作成費　☐ 資料購入費　☐ 広報・広聴費	平成 29年 4月 21 日
☐ 人件費　☐ 事務費　☐ 事務所費	使用者 ※領収書で明白な場合は記入不要
☐ 要請・陳情活動費	小笹　正博

支出内容　タクシー代・有料道路代・鉄道等切符代・駐車場代〔いずれかに○〕

利用区間〔　　〕～〔　　〕利用目的 まちづくり施策意見交換 のため

※駐車場代については、利用区間の記載は不要です。

※領収書記載金額の一部を政務活動費で計上する場合（①又は②を記入）

① 按分率を使用する場合	按分の基礎とする金額 ＿＿＿＿ 円 按分率 ＿＿＿＿ %
② 按分率を使用しない場合	充当の考え方

領収書等添付欄

エムパイア上六第一駐車場

領収証

入庫日時 2017年04月21日 13時46分
出庫日時 2017年04月21日 14時59分
No.01-002391　券No.01-121773

駐車料金（一般）	600円
料金計	600円
投入現金	600円
釣銭額	0円

整理番号
04107

領収書等貼付用紙

費目 ※該当する費目に✔をつける	支出額 ※政務活動費充当額を記入
☑ 調査研究費　☐ 研修費　☐ 会議費	1,623 円
☐ 資料作成費　☐ 資料購入費　☐ 広報・広聴費	支出年月日
☐ 人件費　☐ 事務費　☐ 事務所費	平成 29 年 4 月 21 日
☐ 要請・陳情活動費	使用者 ※領収書で明白な場合は記入不要
	小笹正博

支出内容

ガソリン代

※領収書記載金額の一部を政務活動費で計上する場合（①又は②を記入）

① 按分率を使用する場合	按分の基礎とする金額	3246 円
	按分率	50 %
② 按分率を使用しない場合	充当の考え方	

領収書等添付欄

Esso Mobil

旭油業株式会社
納品書（領収書）
2017年04月21日 11:42

上　様

プリカT
1-500143-99966　0001

シナジー　レギュラー　P-7　8%
25.56L,]　@127.00　¥3246
02100

合計　*¥3,246
(内消費税等　¥240)

前回残高　¥8,372
次回残高　¥5,126
2017/04/21 (500101)

旭油業（株）豊里西ＳＳ
大阪市東淀川区菅原４－２－２０
TEL06-6327-4667

ﾚｼｰﾄNo. 3727-03

整理番号
04108

領収書等貼付用紙

費目 ※該当する費目に✔をつける	支出額 ※政務活動費充当額を記入
	600 円
☑ 調査研究費　☐ 研修費　☐ 会議費	支出年月日
☐ 資料作成費　☐ 資料購入費　☐ 広報・広聴費	平成 29 年 4 月 22 日
☐ 人件費　☐ 事務費　☐ 事務所費	使用者 ※領収書で明白な場合は記入不要
☐ 要請・陳情活動費	小笹　正博

支出内容　タクシー代・有料道路代・鉄道等切符代・時駐車場代〔いずれかに○〕

利用区間〔　　〕～〔　　〕利用目的 総合区制度について 府・市協議 のため

※駐車場代については、利用区間の記載は不要です。

※領収書記載金額の一部を政務活動費で計上する場合（①又は②を記入）

① 按分率を使用する場合	按分の基礎とする金額	円
	按分率	%
② 按分率を使用しない場合	充当の考え方	

領収書等添付欄

APパーク
新町

領収証

精算機 #01　A 精算No.000308
発券機 #01　発券No.073480
入庫時刻　2017年 4月22日(土) 09:42
出庫時刻　2017年 4月22日(土) 11:58
駐車時間　2:16
駐車料金　A料金　500円

==========

合計　500円
現金領収額　500円
お預り　1,000円
お釣り　500円

またのご利用をお待ちしております。

整理番号
04109

領収書等貼付用紙

費目 ※該当する費目に✔をつける	支出額 ※政務活動費充当額を記入
	400 円
☑ 調査研究費　☐ 研修費　☐ 会議費	支出年月日
☐ 資料作成費　☐ 資料購入費　☐ 広報・広聴費	平成 29年 4月 22日
☐ 人件費　☐ 事務費　☐ 事務所費	使用者 ※領収書で明白な場合は記入不要
☐ 要請・陳情活動費	小笹 正博

支出内容　タクシー代・有料道路代・鉄道等切符代・(一時駐車場代)〔いずれかに○〕
利用区間〔　　〕～〔　　〕利用目的 子育て支援策要望聴取 のため
※駐車場代については、利用区間の記載は不要です。

※領収書記載金額の一部を政務活動費で計上する場合（①又は②を記入）

① 按分率を使用する場合	按分の基礎とする金額 ＿＿＿＿ 円 按分率 ＿＿＿＿ %
② 按分率を使用しない場合	充当の考え方

領収書等添付欄

タイムズ２４
タイムズ　吉野４丁目
０１２０－７０－８９２４

≪領収書≫
[NO.　2]
17年04月22日14:24 --04月22日15:26
駐車料金　４００円
合計　４００円
お預り　５００円
お　釣　１００円
NO.010177

整理番号
04110

領収書等貼付用紙

費目 ※該当する費目に✔をつける	支出額 ※政務活動費充当額を記入
☑ 調査研究費　☐ 研修費　☐ 会議費 ☐ 資料作成費　☐ 資料購入費　☐ 広報・広聴費 ☐ 人件費　☐ 事務費　☐ 事務所費 ☐ 要請・陳情活動費	[redacted]200円
	支出年月日 平成 29 年 4 月 23 日
	使用者 ※領収書で明白な場合は記入不要 小笹 正博

支出内容　タクシー代・有料道路代・鉄道等切符代・時駐車場代〔いずれかに○〕
利用区間〔　　〕～〔　　〕利用目的 歩道の整備整 現地確認 のため
※駐車場代については、利用区間の記載は不要です。

※領収書記載金額の一部を政務活動費で計上する場合（①又は②を記入）

① 按分率を使用する場合	按分の基礎とする金額 ＿＿＿＿ 円 按分率 ＿＿＿＿ %
② 按分率を使用しない場合	充当の考え方

領収書等添付欄

****
領 収 書
****
ロードパーク菅原３丁目
ご利用有難うございました。

----- 車室 No.06 -----
入庫:2017年 4月23日 12時46分
出庫:2017年 4月23日 13時20分
駐車時間: 34分
駐車料金: ¥200.-
投入現金: ¥1,000.-
返却金額: ¥800.-

領収金額: ¥200.-

2017年 4月23日13時20分 発行

第４号様式（第５条関係）（Ａ４）

整理番号 04111

領収書等貼付用紙

費目 ※該当する費目に✓をつける	支出額 ※政務活動費充当額を記入
☑ 調査研究費　☐ 研修費　☐ 会議費	2,120 円
☐ 資料作成費　☐ 資料購入費　☐ 広報・広聴費	支出年月日
☐ 人件費　☐ 事務費　☐ 事務所費	平成 29 年 4 月 27 日
☐ 要請・陳情活動費	使用者 ※領収書で明白な場合は記入不要
	小笹正博

支出内容

タクシー代

利用区間〔天六 ～〔事務所〕

利用目的

受動喫煙防止策の意見聴取のため

＜タクシー利用の合理的な理由＞
- ☐不案内な地域の移動のため
- ☐公共の交通機関の利用が困難なため
- ☑急を要するため
- ☐身体的な支障があるため
- ☐その他（　　）

※領収書記載金額の一部を政務活動費で計上する場合（①又は②を記入）

① 按分率を使用する場合	按分の基礎とする金額 ＿＿＿＿円 按分率 ＿＿＿＿
② 按分率を使用しない場合	充当の考え方

領収書等添付欄

領　収　書

No.2953

日付 '17年04月27日

車番 1201 000

メーター料金 ¥2120円

合計 ¥2120円

2152

上記の通り領収致しました

毎度ご乗車

ありがとうございます

駒姫タクシー株式会社本社

大阪市住之江区東加賀屋

1－12－23

(TEL)06-6685-8451

整理番号
04112

領収書等貼付用紙

費目 ※該当する費目に✔をつける	支出額 ※政務活動費充当額を記入
	1,860 円
☑ 調査研究費　☐ 研修費　☐ 会議費	支出年月日
☐ 資料作成費　☐ 資料購入費　☐ 広報・広聴費	平成 29 年 4 月 28 日
☐ 人件費　☐ 事務費　☐ 事務所費	使用者 ※領収書で明白な場合は記入不要
☐ 要請・陳情活動費	小笹　正博

支出内容　タクシー代・有料道路代・鉄道等切符代・一時駐車場代〔いずれかに○〕

利用区間〔 事務所 〕～〔 インテックス(往復) 〕利用目的 食博覧会展示場視察、 のため

※駐車場代については、利用区間の記載は不要です。

※領収書記載金額の一部を政務活動費で計上する場合（①又は②を記入）

① 按分率を使用する場合	按分の基礎とする金額 ＿＿＿＿ 円 按分率 ＿＿＿＿ %
② 按分率を使用しない場合	充当の考え方

領収書等添付欄

ご利用ありがとうございます。

阪神高速

長柄　料金所

お問い合せ　阪神高速お客さまセンター
（06）6576－1484

平成29年6月3日（土）午前0時～
阪神高速は新料金　対距離料金＋5車種区分

領収書／通行証

17年04月28日09時24分
車種　普通
通行料金 現金　¥930

本券は、阪神高速道路のご利用最終出口まで必ずお持ちください

◆連続利用される場合◆

●この通行証を発行した料金所を通過後、阪神高速を流出することなく、阪神高速の次の料金所を経由する場合は、この通行証をご提示ください。

下記各料金所におけるご利用の有効通過時間
（3号）芦屋出口・芦屋本線
17年04月28日10時54分

（4号）泉大津出口・泉大津本線
17年04月28日11時24分

ご利用ありがとうございます。

阪神高速

南港北　料金所

お問い合せ　阪神高速お客さまセンター
（06）6576－1484

平成29年6月3日（土）午前0時～
阪神高速は新料金　対距離料金＋5車種区分

領収書／通行証

17年04月28日11時30分
車種　普通
通行料金 現金　¥930

本券は、阪神高速道路のご利用最終出口まで必ずお持ちください

◆連続利用される場合◆

●この通行証を発行した料金所を通過後、阪神高速を流出することなく、阪神高速の次の料金所を経由する場合は、この通行証をご提示ください。

下記各料金所におけるご利用の有効通過時間
（3号）芦屋出口・芦屋本線
17年04月28日13時30分

整理番号
04113

領収書等貼付用紙

費目 ※該当する費目に✔をつける	支出額 ※政務活動費充当額を記入
☑ 調査研究費　☐ 研修費　☐ 会議費	1,500 円
☐ 資料作成費　☐ 資料購入費　☐ 広報・広聴費	支出年月日
☐ 人件費　☐ 事務費　☐ 事務所費	平成 29 年 4 月 28 日
☐ 要請・陳情活動費	使用者 ※領収書で明白な場合は記入不要
	小笹正博

支出内容

ガソリン代

※領収書記載金額の一部を政務活動費で計上する場合（①又は②を記入）

① 按分率を使用する場合	按分の基礎とする金額	3001 円
	按分率	50 %
② 按分率を使用しない場合	充当の考え方	

領収書等添付欄

Esso Mobil ゼネラル

旭油業株式会社

納品書（領収書）

２０１７年０４月２８日 17:23

上　　様

プリカＴ
1-500143-99966　　0001

シナジー　レギュラー　P- 4　　8%
24.20L,ｺ　@124.00　¥3001
02100

合計　*¥3,001
(内消費税等　¥222)

前回残高　¥5,126
次回残高　¥2,125

2017/04/28 (500101)
旭油業（株）豊里西ＳＳ
大阪市東淀川区菅原４－２－２０
TEL06-6327-4667
ﾚｼｰﾄNo. 8187-02

整理番号
04114

領収書等貼付用紙

費目 ※該当する費目に✔をつける	支出額 ※政務活動費充当額を記入
	100 円
☑ 調査研究費　☐ 研修費　☐ 会議費	支出年月日
☐ 資料作成費　☐ 資料購入費　☐ 広報・広聴費	平成 29 年 4 月 28 日
☐ 人件費　☐ 事務費　☐ 事務所費	使用者 ※領収書で明白な場合は記入不要
☐ 要請・陳情活動費	小笹　正博

支出内容　タクシー代・有料道路代・鉄道等切符代・一時駐車場代〔いずれかに○〕

利用区間〔　　〕～〔　　〕利用目的 歩道整備予定現地確認のため

※駐車場代については、利用区間の記載は不要です。

※領収書記載金額の一部を政務活動費で計上する場合（①又は②を記入）

① 按分率を使用する場合	按分の基礎とする金額 ＿＿＿＿ 円 按分率 ＿＿＿＿ %
② 按分率を使用しない場合	充当の考え方

領収書等添付欄

三千樋駐車場

≪領収書≫

[NO.　2]

17年04月28日15:20 --04月28日15:46

駐車料金　１００円

合計　１００円

お預り　１００円

お釣　０円

NO.006718

整理番号
04115

領収書等貼付用紙

費目 ※該当する費目に✔をつける	支出額 ※政務活動費充当額を記入
	300 円
☑ 調査研究費　☐ 研修費　☐ 会議費	支出年月日
☐ 資料作成費　☐ 資料購入費　☐ 広報・広聴費	平成 29 年 4 月 28 日
☐ 人件費　☐ 事務費　☐ 事務所費	使用者 ※領収書で明白な場合は記入不要
☐ 要請・陳情活動費	小笹　正博

支出内容　タクシー代・有料道路代・鉄道等切符代・~~駐車場代~~〔いずれかに○〕
利用区間〔　　〕～〔　　〕利用目的 市営駐車場対応 のため
※駐車場代については、利用区間の記載は不要です。

※領収書記載金額の一部を政務活動費で計上する場合（①又は②を記入）

① 按分率を使用する場合	按分の基礎とする金額 ＿＿＿＿ 円 按分率 ＿＿＿＿ %
② 按分率を使用しない場合	充当の考え方

領収書等添付欄

タイムズ２４
タイムズ　井高野駅前
０１２０－７０－８９２４

≪領収書≫
[NO.　3]
17年04月28日14:06 --04月28日15:10
駐車料金　３００円
合計　３００円
お預り　３００円
お釣　０円
NO.021186

整理番号
04116

領収書等貼付用紙

費目 ※該当する費目に✔をつける	支出額 ※政務活動費充当額を記入
☑ 調査研究費　☐ 研修費　☐ 会議費	6070 円
☐ 資料作成費　☐ 資料購入費　☐ 広報・広聴費	支出年月日
☐ 人件費　☐ 事務費　☐ 事務所費	平成 29 年 4 月 29 日
☐ 要請・陳情活動費	使用者 ※領収書で明白な場合は記入不要
	小笹正博

支出内容

PiTaPa利用料　交通利用等 5,962円 + 利用通知書送料 108円 (政策課題の協議他) = 6,070円

※領収書記載金額の一部を政務活動費で計上する場合（①又は②を記入）

① 按分率を使用する場合	按分の基礎とする金額 ＿＿＿＿ 円 按分率 ＿＿＿＿ %
② 按分率を使用しない場合	充当の考え方

領収書等添付欄

ご利用明細のご案内（4月分 未確定） 1/6

月日	ご利用内容		ご利用金額
	【本会員 様ご利用分】		
	<交通ご利用明細>		
	[redacted]		
0401	阪急 上新庄	-阪急 梅田	190利
0401	大交 梅田	-大交 西長堀	230利
0401	大交 谷町九丁目	-大交 天神橋	230利
0401	阪急 天神橋筋六丁目	-阪急 上新庄	190利
0405	阪急 上新庄	-阪急 天神橋	190利
0405	大交 天神橋筋六丁目	-大交 阿倍野	280利
0405	大交 天王寺	-大交 新大阪	280利
0408	大阪市営バス		210利
0411	阪急 上新庄	-阪急 天神橋	190利
0411	大交 天神橋筋六丁目	-大交 北浜	180利
0411	大交 南森町	-大交 天神橋	180利
0411	阪急 天神橋筋六丁目	-阪急 上新庄	190利
0412	阪急 上新庄	-阪急 南方	150利
0412	大交 西中島南方	-大交 新大阪	180利
0414	阪急 梅田	-阪急 上新庄	190利
0416	阪急 上新庄	-阪急 梅田	190利
0416	阪急 梅田	-阪急 上新庄	190利

2017.-5.-9 12:43　淀屋橋駅１Ｇ号機発行
紛失に対しては当局はその責を負いません。大阪市交通局

ご利用明細のご案内（4月分 未確定） 2/6

月日	ご利用内容		ご利用金額
0417	大交 淀屋橋	-大交 梅田	180利
0417	大交 梅田	-大交 淀屋橋	180利
0426	阪急 上新庄	-阪急 梅田	190利
0426	大交 梅田	-大交 心斎橋	230利
0426	大交 心斎橋	-大交 梅田	280利
0426	阪急 梅田	-阪急 上新庄	190利
0426	阪急 上新庄	-阪急 梅田	190利
0426	大交 梅田	-大交 新大阪	280利
0427	大交 南森町	-大交 天神橋	180利
0428	大交 長堀橋	-大交 天神橋	280利
0428	阪急 天神橋筋六丁目	-阪急 上新庄	190利
0429	阪急 上新庄	-阪急 梅田	190利
0428	阪急 梅田	-阪急 上新庄	190利
	<ポストペイ交通ご利用分>		
	阪急電鉄 ご利用分		2765
	@ポストペイ対象普通運賃合計		2860
	@割引額（利用回数割引）		-95
	大阪市営地下鉄・バス ご利用分		2907
	@ポストペイ対象普通運賃合計		3230
	@割引額（利用額割引）		-323

2017.-5.-9 12:43　淀屋橋駅１Ｇ号機発行
紛失に対しては当局はその責を負いません。大阪市交通局

ご利用明細のご案内（4月分 未確定） 3/6

月日	ご利用内容	ご利用金額
	＊ポストペイ交通ご利用合計（お支払	5662
	[redacted]	
0401	阪急駐輪センター ES上新庄たんぽ	100
0416	阪急駐輪センター ES上新庄たんぽ	100
0428	阪急駐輪センター ES上新庄たんぽ	100
	＊ショッピングご利用合計＊	300
	＊本会員 様お支払額計＊	5962

ご利用明細のご案内（4月分 未確定） 6/6

月日	ご利用内容	ご利用金額
	[redacted]	
	ご利用代金通知書発送料	108
	＊＊＊今回お支払額合計＊＊＊	7961

普通預金
（兼お借入明細） **8**

	摘要(お客様メモ)	お支払金額	お預り金額	差引残高(△マークのある場合はお借入残高を表わします)	記号・店番号
29-5-8					078
29-5-10					RT
29-5-10					RT
29-5-10					RT
29-5-10					RT
29-5-10					RT
29-5-10					RT078
29-5-16					LT078
29-5-17					LT
29-5-17					Q 078
29-5-19					RT145
29-5-24					RT145
29-5-29					RT
29-5-29					RT
29-5-29					RT145
29-5-31					RT
29-5-31					RT145
29-6-1					RT145
29-6-6					RT145
29-6-9					L 145
29-6-12					RT
29-6-12	口座振替３		*7,961	ﾐﾂｲｽﾐﾄﾓﾋﾟﾀﾊﾟ	RT

[redacted]

● 小切手等の証券類によるご入金の場合はそのお払戻しのできる予定の日を次のとおり摘要欄に表示します。

表示	お支払予定日時
証券類(OO) 取立(OO) 振 込(OO) 振替(OO) 配当金(OO)	(OO)で表示されている日の午後（お支払可能時刻は小切手等の種類によって異なります。詳細は窓口へお問い合せください。）

● 自動支払い、お振込金などの内容は摘要欄または金額欄に、漢字またはカナ文字で表示します。（お振込人名などをカナ表示する場合、一部省略または略記させていただくことがあります。ご不明な点は当店へご照会ください。）

● 記号のご説明
K, M…入金
L…振替入金
Q…支払い
R…振替支払い
T…後日記帳分

[redacted]

[redacted]

三菱東京UFJ銀行

小笹　正博　様

店番 078　口座番号 [redacted]

総合口座通帳

整理番号
05101

領収書等貼付用紙

費目 ※該当する費目に✔をつける	支出額 ※政務活動費充当額を記入
	400 円
☑ 調査研究費　☐ 研修費　☐ 会議費	支出年月日
☐ 資料作成費　☐ 資料購入費　☐ 広報・広聴費	平成 29 年 5 月 2 日
☐ 人件費　☐ 事務費　☐ 事務所費	使用者 ※領収書で明白な場合は記入不要
☐ 要請・陳情活動費	小笹　正博

支出内容　タクシー代・有料道路代・鉄道等切符代・~~駐車場代~~〔いずれかに○〕

利用区間〔　　〕～〔　　〕利用目的 市営住宅整備の要望聴取のため

※駐車場代については、利用区間の記載は不要です。

※領収書記載金額の一部を政務活動費で計上する場合（①又は②を記入）

① 按分率を使用する場合	按分の基礎とする金額	円
	按分率	%
② 按分率を使用しない場合	充当の考え方	

領収書等添付欄

タイムズ24
タイムズ　西島東住宅
0120－70－8924

≪領収書≫
[NO.　2]
17年05月02日18:32 --05月02日20:[illegible]
駐車料金　40[illegible]
合計　400円
お預り　1,000円
お釣　600円
NO.000166

整理番号
05102

領収書等貼付用紙

費目 ※該当する費目に✔をつける	支出額 ※政務活動費充当額を記入
	100 円
☑ 調査研究費　☐ 研修費　☐ 会議費	支出年月日
☐ 資料作成費　☐ 資料購入費　☐ 広報・広聴費	平成 29 年 5 月 2 日
☐ 人件費　☐ 事務費　☐ 事務所費	使用者 ※領収書で明白な場合は記入不要
☐ 要請・陳情活動費	小笹　正博

支出内容　タクシー代・有料道路代・鉄道等切符代・~~駐車場代~~〔いずれかに○〕

利用区間〔　　〕～〔　　〕利用目的 歩道整備要望・現地確認 のため

※駐車場代については、利用区間の記載は不要です。

※領収書記載金額の一部を政務活動費で計上する場合（①又は②を記入）

① 按分率を使用する場合	按分の基礎とする金額	円
	按分率	%
② 按分率を使用しない場合	充当の考え方	

領収書等添付欄

****
領　収　書
****
菅原パーキング
ご利用有難うございました。

------ 車室 No.04 -----
入庫:2017年 5月 2日 12時14分
出庫:2017年 5月 2日 12時41分
駐車時間:　27分
駐車料金:　¥100.-
投入現金:　¥100.-
領収金額:　¥100.-

2017年 5月 2日12時41分 発行

整理番号
05103

領収書等貼付用紙

費目 ※該当する費目に✔をつける	支出額 ※政務活動費充当額を記入
☑ 調査研究費　☐ 研修費　☐ 会議費 ☐ 資料作成費　☐ 資料購入費　☐ 広報・広聴費 ☐ 人件費　☐ 事務費　☐ 事務所費 ☐ 要請・陳情活動費	1,570 円
	支出年月日 平成 29 年 5 月 2 日
	使用者 ※領収書で明白な場合は記入不要 小笹正博
支出内容 ガソリン代	

※領収書記載金額の一部を政務活動費で計上する場合（①又は②を記入）

① 按分率を使用する場合	按分の基礎とする金額	3140 円
	按分率	50 %
② 按分率を使用しない場合	充当の考え方	

領収書等添付欄

Esso Mobil ゼネラル

旭油業株式会社

納品書（領収書）

２０１７年０５月０２日 17:05

上　　様

プリカＴ
1-500143-99966　　0001

シナジー　レギュラー　P- 7　　8%
25.32L.J　@124.00　¥3140
02100

合計　¥3,140
(内消費税等　¥233)

前回残高　¥22,125
次回残高　¥18,985
2017/05/02 (500101)

旭油業（株）豊里西ＳＳ
大阪市東淀川区菅原４－２－２０
TEL06-6327-4667

ﾚｼｰﾄNo. 0861-03

整理番号
05104

領収書等貼付用紙

費目 ※該当する費目に✓をつける	支出額 ※政務活動費充当額を記入
☑ 調査研究費　☐ 研修費　☐ 会議費 ☐ 資料作成費　☐ 資料購入費　☐ 広報・広聴費 ☐ 人件費　☐ 事務費　☐ 事務所費 ☐ 要請・陳情活動費	1,488 円
	支出年月日 平成 29年 5月 8日
	使用者 ※領収書で明白な場合は記入不要 小笹正博
支出内容 ガソリン代	

※領収書記載金額の一部を政務活動費で計上する場合（①又は②を記入）

① 按分率を使用する場合	按分の基礎とする金額	2976 円
	按分率	50 %
② 按分率を使用しない場合	充当の考え方	

領収書等添付欄

Esso Mobil

旭油業株式会社

納品書（領収書）

２０１７年０５月０８日 16:55

上　　様

プリカＴ
1-500143-99966　　0001

シナジー　レギュラー　P-7　　8%
24.00L,ｺ　@124.00　¥2976
02100

合計　¥2,976
(内消費税等　¥220)

前回残高　¥18,985
次回残高　¥16,009

2017/05/08 (500101)
旭油業（株）豊里西ＳＳ
大阪市東淀川区菅原４－２－２０
TEL06-6327-4667
ﾚｼｰﾄNo. 4697-03

第４号様式（第５条関係）（Ａ４）

整理番号
05105

領収書等貼付用紙

費目 ※該当する費目に✔をつける	支出額 ※政務活動費充当額を記入
☑ 調査研究費　☐ 研修費　☐ 会議費	2260 円
☐ 資料作成費　☐ 資料購入費　☐ 広報・広聴費	支出年月日
☐ 人件費　☐ 事務費　☐ 事務所費	平成 29 年 5 月 12 日
☐ 要請・陳情活動費	使用者 ※領収書で明白な場合は記入不要
	小笹正博

支出内容

タクシー代

利用区間〔事務所〕～〔市役所〕

利用目的

海岸協議会規約・協議　のため

<タクシー利用の合理的な理由>
☐不案内な地域の移動のため
☐公共の交通機関の利用が困難なため
☑急を要するため
☐身体的な支障があるため
☐その他（　　）

※領収書記載金額の一部を政務活動費で計上する場合（①又は②を記入）

① 按分率を使用する場合	按分の基礎とする金額 ＿＿＿＿円 按分率 ＿＿＿＿
② 按分率を使用しない場合	充当の考え方

領収書等添付欄

領　収　書

No. 2245

日付　2017年 05月 12日

車番　1707　0000

基本運賃　¥2,260円

合計　¥2,260円

上記の様に領収致しま

毎度ご乗車ありがとうございます。

壽タクシー株式会社

東大阪市新家２丁目８番２号

TEL 06-6781-9000

整理番号
05106

領収書等貼付用紙

費目 ※該当する費目に✔をつける	支出額 ※政務活動費充当額を記入
	500 円
☑ 調査研究費　☐ 研修費　☐ 会議費	支出年月日
☐ 資料作成費　☐ 資料購入費　☐ 広報・広聴費	平成 29 年 5 月 13 日
☐ 人件費　☐ 事務費　☐ 事務所費	使用者 ※領収書で明白な場合は記入不要
☐ 要請・陳情活動費	小笹　正博

支出内容　タクシー代・有料道路代・鉄道等切符代・駐車場代〔いずれかに○〕

利用区間〔　　〕～〔　　〕利用目的 法定協議会・府市協議 のため

※駐車場代については、利用区間の記載は不要です。

※領収書記載金額の一部を政務活動費で計上する場合（①又は②を記入）

① 按分率を使用する場合	按分の基礎とする金額 ＿＿＿＿ 円 按分率 ＿＿＿＿ %
② 按分率を使用しない場合	充当の考え方

領収書等添付欄

APパーク
新　町

領収証

精算機 #01　A 精算No.000356
発券機 #01　発券No.076200
入庫時刻　2017年 5月13日(土) 09:43
出庫時刻　2017年 5月13日(土) 12:04
駐車時間　2:21
駐車料金　A料金　500円
==========
合　計　500円
現金領収額　500円
お預り　1,000円
お釣り　500円

またのご利用をお待ちしております。

整理番号
05107

領収書等貼付用紙

費目 ※該当する費目に✓をつける	支出額 ※政務活動費充当額を記入
☑ 調査研究費　☐ 研修費　☐ 会議費	1420 円
☐ 資料作成費　☐ 資料購入費　☐ 広報・広聴費	支出年月日
☐ 人件費　☐ 事務費　☐ 事務所費	平成 29 年 5 月 14 日
☐ 要請・陳情活動費	使用者 ※領収書で明白な場合は記入不要
	小笹正博
支出内容	
ガソリン代	

※領収書記載金額の一部を政務活動費で計上する場合（①又は②を記入）

① 按分率を使用する場合	按分の基礎とする金額	2840 円
	按分率	50 %
② 按分率を使用しない場合	充当の考え方	

領収書等添付欄

Esso Mobil

旭油業株式会社

納品書（領収書）

２０１７年０５月１４日 09:55

上　様

プリカＴ
1-500143-99966　0001

シナジー　レギュラー　P-7　8%
23.09L,コ　@123.00　¥2840
02100

合計　¥2,840
(内消費税等　¥210)

前回残高　¥16,009
次回残高　¥13,169

2017/05/14 (500101)
旭油業（株）豊里西ＳＳ
大阪市東淀川区菅原４－２－２０
TEL06-6327-4667
ﾚｼｰﾄNo. 7964-03

整理番号
05108

領収書等貼付用紙

費目 ※該当する費目に✔をつける	支出額 ※政務活動費充当額を記入
	400 円
☑ 調査研究費　☐ 研修費　☐ 会議費	支出年月日
☐ 資料作成費　☐ 資料購入費　☐ 広報・広聴費	平成 29 年 5 月 18 日
☐ 人件費　☐ 事務費　☐ 事務所費	使用者 ※領収書で明白な場合は記入不要
☐ 要請・陳情活動費	小笹　正博

支出内容　タクシー代・有料道路代・鉄道等切符代・駐車場代〔いずれかに○〕

利用区間〔　　〕～〔　　〕利用目的 防災立体交差事業 現場確認 のため

※駐車場代については、利用区間の記載は不要です。

※領収書記載金額の一部を政務活動費で計上する場合（①又は②を記入）

① 按分率を使用する場合	按分の基礎とする金額	円
	按分率	%
② 按分率を使用しない場合	充当の考え方	

領収書等添付欄

アイペック
下新庄駅前第１駐車場
０１２０－９６１－７８０

≪領収書≫
[NO.　9]
17年05月18日14:17 --05月18日15:30
駐車料金　４００円

合計　400円

お預り　１，０００円
お釣　６００円
No

第４号様式（第５条関係）（Ａ４）

整理番号
05109

領収書等貼付用紙

費目 ※該当する費目に✓をつける	支出額 ※政務活動費充当額を記入
☑ 調査研究費　☐ 研修費　☐ 会議費	1960 円
☐ 資料作成費　☐ 資料購入費　☐ 広報・広聴費	支出年月日
☐ 人件費　☐ 事務費　☐ 事務所費	平成 29 年 5 月 19 日
☐ 要請・陳情活動費	使用者 ※領収書で明白な場合は記入不要
	小笹正博

支出内容

タクシー代

利用区間〔 梅新東 〕～〔 事務所 〕

利用目的

保育施策に関する調査対応 のため

<タクシー利用の合理的な理由>
☐不案内な地域の移動のため
☐公共の交通機関の利用が困難なため
☑急を要するため
☐身体的な支障があるため
☐その他（　　）

※領収書記載金額の一部を政務活動費で計上する場合（①又は②を記入）

① 按分率を使用する場合	按分の基礎とする金額 ＿＿＿＿円 按分率 ＿＿＿＿
② 按分率を使用しない場合	充当の考え方

領収書等添付欄

領　収　書

No. 0170

日付　2017年 05月 19日

車番　6887　0000

基本運賃　¥1,960円

合計　¥1,960円

上記の様に領収致しました

毎度ご乗車ありがとうございます

ワンコインドーム株式会社

大阪市西区千代崎３丁目７番２号

TEL 06-6586-5680

整理番号
05110

領収書等貼付用紙

費目 ※該当する費目に✓をつける	支出額 ※政務活動費充当額を記入
	1,835 円
☑ 調査研究費　☐ 研修費　☐ 会議費	支出年月日
☐ 資料作成費　☐ 資料購入費　☐ 広報・広聴費	平成 29 年 5 月 22 日
☐ 人件費　☐ 事務費　☐ 事務所費	使用者 ※領収書で明白な場合は記入不要
☐ 要請・陳情活動費	小笹正博

支出内容

ガソリン代

※領収書記載金額の一部を政務活動費で計上する場合（①又は②を記入）

① 按分率を使用する場合	按分の基礎とする金額	3,670 円
	按分率	50 %
② 按分率を使用しない場合	充当の考え方	

領収書等添付欄

Esso Mobil

旭油業株式会社
納品書（領収書）
2017年05月22日 16:47

上　様

プリカT
1-500143-99966　0001

シナジー　レギュラー　P-7　8%
30.08L,1　@122.00　¥3670
02100

合計　*¥3,670
(内消費税等　¥272)

前回残高　¥13,169
次回残高　¥9,499
2017/05/22 (500101)

旭油業（株）豊里西SS
大阪市東淀川区菅原4－2－20
TEL06-6327-4667

レシートNo. 2921-03

第４号様式（第５条関係）（Ａ４）

整理番号
05111

領収書等貼付用紙

費目 ※該当する費目に✔をつける	支出額 ※政務活動費充当額を記入
☑ 調査研究費　☐ 研修費　☐ 会議費	2,110 円
☐ 資料作成費　☐ 資料購入費　☐ 広報・広聴費	支出年月日
☐ 人件費　☐ 事務費　☐ 事務所費	平成 29 年 5 月 23 日
☐ 要請・陳情活動費	使用者 ※領収書で明白な場合は記入不要
	小笹正博

支出内容

タクシー代

利用区間〔 天神橋4丁目 〕～〔 事務所 〕

利用目的

市営住宅で陳情要望聴取 のため

<タクシー利用の合理的な理由>
- ☐不案内な地域の移動のため
- ☐公共の交通機関の利用が困難なため
- ☑急を要するため
- ☐身体的な支障があるため
- ☐その他（　　）

※領収書記載金額の一部を政務活動費で計上する場合（①又は②を記入）

① 按分率を使用する場合	按分の基礎とする金額 ＿＿＿＿円 按分率 ＿＿＿＿
② 按分率を使用しない場合	充当の考え方

領収書等添付欄

領収証

毎度ご乗車ありがとうございます。
車両番号　4360号
2017年05月23日

乗車料金　¥2110円

立替金　円

（現金・チケット・クーポン）
上記の通り正に領収致しました。

ワンコインドーム株式会社
〒550-0023
大阪市西区千代崎3丁目7番2号
TEL 06-6586-5680
FAX 06-6586-2324

整理番号
05112

領収書等貼付用紙

費目 ※該当する費目に✓をつける	支出額 ※政務活動費充当額を記入
	4841 円
☑ 調査研究費　☐ 研修費　☐ 会議費 ☐ 資料作成費　☐ 資料購入費　☐ 広報・広聴費 ☐ 人件費　☐ 事務費　☐ 事務所費 ☐ 要請・陳情活動費	**支出年月日** 平成 29 年 5 月 27 日 **使用者** ※領収書で明白な場合は記入不要 小笹正博

支出内容

PiTaPa利用料（区政政策調査等）　交通費他 4733円＋　利用代通知料 108円 ＝ 4841円

※領収書記載金額の一部を政務活動費で計上する場合（①又は②を記入）

① 按分率を使用する場合	按分の基礎とする金額	円
	按分率	%
② 按分率を使用しない場合	充当の考え方	

領収書等添付欄

ご利用明細のご案内（5月分 未確定） 1/6

月日	ご利用内容		ご利用金額
【本会員 様ご利用分】			
<交通ご利用明細>			
[redacted]			
0501	阪急 上新庄	－阪急 梅田	190利
0501	大交 梅田	－大交 西長堀	290利
0501	阪急 梅田	－阪急 上新庄	190利
0502	大交 西中島南方	－大交 淀屋橋	230利
0502	大交 淀屋橋	－大交 梅田	180利
0502	阪急 梅田	－阪急 上新庄	190利
0503	大交 淀屋橋	－大交 梅田	180利
0509	阪急 梅田	－阪急 上新庄	190利
0511	阪急 梅田	－阪急 上新庄	190利
0511	阪急 上新庄	－阪急 梅田	190利
0512	阪急 上新庄	－阪急 十三	190利
0512	阪急 十三	－阪急 上新庄	190利
0516	阪急 上新庄	－阪急 梅田	190利
0516	阪急 梅田	－阪急 上新庄	190利
0517	大交 淀屋橋	－大交 梅田	180利
0518	阪急 梅田	－阪急 上新庄	190利
0519	阪急 上新庄	－阪急 梅田	190利

2017.-6.-9 16:50　淀屋橋駅１Ｌ号機発行
紛失に対しては当局はその責を負いません。大阪市交通局

ご利用明細のご案内（5月分 未確定） 2/6

月日	ご利用内容		ご利用金額
0522	阪急 上新庄	－阪急 十三	190利
0522	阪急 十三	－阪急 上新庄	190利
0525	大交 梅田	－大交 淀屋橋	180利
0525	大交 淀屋橋	－大交 梅田	180利
0525	阪急 梅田	－阪急 上新庄	190利
0526	大交 南森町	－大交 天神橋	180利
0526	阪急 天神橋筋六丁目	－阪急 上新庄	190利
0527	阪急 南方	－阪急 上新庄	190利
<ポストペイ交通ご利用分>			
阪急電鉄 ご利用分			3097
⊕ポストペイ対象普通運賃合計			3290
⊖割引額（利用回数割引）			-133
大阪市営地下鉄・バス ご利用分			1988
⊕ポストペイ対象普通運賃合計			1540
⊖割引額（利用額割引）			-154
＊ポストペイ交通ご利用合計（お支払			4488
<ショッピング分ご利用分>			
[redacted]			
0501	阪急駅売店センター	ES上新庄たんぱ	150
0527	阪急駅売店センター	ES上新庄たんぱ	100

2017.-6.-9 16:50　淀屋橋駅１Ｌ号機発行
紛失に対しては当局はその責を負いません。大阪市交通局

ご利用明細のご案内（5月分 未確定） 3/6

月日	ご利用内容	ご利用金額
＊ショッピングご利用合計＊		260
＊本会員 様お支払額計＊		4793

[redacted]

ご利用代金通知書発送料　108

2017.-6.-9 16:50　淀屋橋駅１Ｌ号機発行
紛失に対しては当局はその責を負いません。大阪市交通局

ご利用明細のご案内（5月分 未確定） 6/6

月日	ご利用内容	ご利用金額
＊＊＊今回お支払額合計＊＊＊		12152

普通預金
（兼お借入明細） 9

摘要（お客様メモ）	お支払金額	お預り金額	差引残高（△マークのある場合はお借入残高を表わします）	記号・店番号
[redacted]				078
				LT
				RT046
				Q 046
				RT078
				RT
				RT
				RT078
				LT
				RT
				RT
				RT078
				RT078
				Q 078
				RT078
29-7-10 口座振替 3		*12,152	ﾐﾂｲｽﾐﾄﾓﾋﾟﾀﾊﾟ	RT
29-7-10				RT
29-7-10				RT
29-7-10				RT
29-7-10				RT
29-7-10				RT078

記号のご説明
M…入金
…振替入金
…支払い
…振替支払い
…後日記帳分

整理番号
05113

領収書等貼付用紙

費目 ※該当する費目に✔をつける	支出額 ※政務活動費充当額を記入
☑ 調査研究費　☐ 研修費　☐ 会議費	800 円
☐ 資料作成費　☐ 資料購入費　☐ 広報・広聴費	支出年月日 平成 29 年 5 月 28 日
☐ 人件費　☐ 事務費　☐ 事務所費	使用者 ※領収書で明白な場合は記入不要
☐ 要請・陳情活動費	小笹　正博

支出内容　タクシー代・有料道路代・鉄道等切符代・~~一時~~駐車場代〔いずれかに○〕

利用区間〔　　〕～〔　　〕利用目的 まちづくりに関する意見交換 のため

※駐車場代については、利用区間の記載は不要です。

※領収書記載金額の一部を政務活動費で計上する場合（①又は②を記入）

① 按分率を使用する場合	按分の基礎とする金額	円
	按分率	%
② 按分率を使用しない場合	充当の考え方	

領収書等添付欄

パラカ株式会社
１９００大阪市元町第２

≪領収書≫
[NO.　6]
17年05月28日11:56 --05月28日14:13
駐車料金　８００円

合計　８００円

お預り　１，０００円
お　釣　２００円
NO.030839

整理番号
05114

領収書等貼付用紙

費目 ※該当する費目に✔をつける	支出額 ※政務活動費充当額を記入
	400 円
☑ 調査研究費　☐ 研修費　☐ 会議費 ☐ 資料作成費　☐ 資料購入費　☐ 広報・広聴費 ☐ 人件費　☐ 事務費　☐ 事務所費 ☐ 要請・陳情活動費	支出年月日 平成 29 年 5 月 30 日
	使用者 ※領収書で明白な場合は記入不要 小笹　正博

支出内容　タクシー代・有料道路代・鉄道等切符代・~~駐車場代~~〔いずれかに○〕

利用区間〔　　〕～〔　　〕利用目的 「条例」設置について説明会 のため
・意見聴取

※駐車場代については、利用区間の記載は不要です。

※領収書記載金額の一部を政務活動費で計上する場合（①又は②を記入）

① 按分率を使用する場合	按分の基礎とする金額 ＿＿＿＿ 円 按分率 ＿＿＿＿ %
② 按分率を使用しない場合	充当の考え方

領収書等添付欄

タイムズ24
タイムズ　西島東住宅
0120－70－8924

≪領収書≫
[NO.　1]
17405月30日17:15 --05月30日18:29
駐車料金　400円
合計　400円
お預り　500円
お釣　100円
NO.000439

整理番号
05115

領収書等貼付用紙

費目 ※該当する費目に✓をつける	支出額 ※政務活動費充当額を記入
☑ 調査研究費　☐ 研修費　☐ 会議費 ☐ 資料作成費　☐ 資料購入費　☐ 広報・広聴費 ☐ 人件費　☐ 事務費　☐ 事務所費 ☐ 要請・陳情活動費	2163 円
	支出年月日 平成 29 年 5 月 31 日
	使用者 ※領収書で明白な場合は記入不要 小笹正博
支出内容 ガソリン代	

※領収書記載金額の一部を政務活動費で計上する場合（①又は②を記入）

① 按分率を使用する場合	按分の基礎とする金額	4,326 円
	按分率	50 %
② 按分率を使用しない場合	充当の考え方	

領収書等添付欄

Esso Mobil ゼネラル

旭油業株式会社

納品書（領収書）

２０１７年０５月３１日 16:28

上　　様

プリカＴ
1-500143-99966　　0001

シナジー　レギュラー　P-7　　8%
35.46L,コ　@122.00　¥4326
02100

合計　¥4,326
(内消費税等　¥320)

前回残高　¥9,499
次回残高　¥5,173
2017/05/31 (500101)

旭油業（株）豊里西ＳＳ
大阪市東淀川区菅原４－２－２０
TEL06-6327-4667

ﾚｼｰﾄNo. 8349-03

整理番号
06101

領収書等貼付用紙

費目 ※該当する費目に✔をつける	支出額 ※政務活動費充当額を記入
	200 円
☑ 調査研究費　☐ 研修費　☐ 会議費	支出年月日
☐ 資料作成費　☐ 資料購入費　☐ 広報・広聴費	平成 29 年 6 月 1 日
☐ 人件費　☐ 事務費　☐ 事務所費	使用者 ※領収書で明白な場合は記入不要
☐ 要請・陳情活動費	小笹　正博

支出内容　タクシー代・有料道路代・鉄道等切符代・(一時駐車場代)〔いずれかに○〕

利用区間〔　　〕～〔　　〕利用目的 歩道橋改修管理現地確認のため

※駐車場代については、利用区間の記載は不要です。

※領収書記載金額の一部を政務活動費で計上する場合（①又は②を記入）

① 按分率を使用する場合	按分の基礎とする金額 ＿＿＿＿ 円 按分率 ＿＿＿＿ %
② 按分率を使用しない場合	充当の考え方

領収書等添付欄

毎度ありがとうございます
またのお越しを
お待ちしております
プラットホーム

領収証

入庫日時 2017年06月01日 15時52分
出庫日時 2017年06月01日 16時22分
No.01-000141　券No.01-446148

駐車料金（一般）	200円
料金計	200円
投入現金	200円
釣銭額	0円

第４号様式（第５条関係）（Ａ４）

整理番号
06102

領収書等貼付用紙

費目 ※該当する費目に✓をつける	支出額 ※政務活動費充当額を記入
☑ 調査研究費　☐ 研修費　☐ 会議費	2160 円
☐ 資料作成費　☐ 資料購入費　☐ 広報・広聴費	支出年月日
☐ 人件費　☐ 事務費　☐ 事務所費	平成 29 年 6 月 1 日
☐ 要請・陳情活動費	使用者 ※領収書で明白な場合は記入不要
	小笹正博

支出内容

タクシー代

利用区間〔西天満〕～〔事務所〕

利用目的

特定入居基準に関する意見聴取のため

＜タクシー利用の合理的な理由＞
- ☐不案内な地域の移動のため
- ☐公共の交通機関の利用が困難なため
- ☑急を要するため
- ☐身体的な支障があるため
- ☐その他（　　）

※領収書記載金額の一部を政務活動費で計上する場合（①又は②を記入）

① 按分率を使用する場合	按分の基礎とする金額 ＿＿＿＿円 按分率 ＿＿＿＿
② 按分率を使用しない場合	充当の考え方

領収書等添付欄

領　収　書

No. 3341

日付　2017年 06月 01日

車番　2580　0000

基本運賃　¥2,160円

合計　¥2,160円

上記の様に領収致しました

毎度ご乗車ありがとうございます。

寿タクシー株式会社

東大阪市新家２丁目８番２６号

TEL 06-6781-9000

第４号様式（第５条関係）（Ａ４）

整理番号
06103

領収書等貼付用紙

費目 ※該当する費目に✓をつける	支出額 ※政務活動費充当額を記入
☑ 調査研究費　☐ 研修費　☐ 会議費	1800 円
☐ 資料作成費　☐ 資料購入費　☐ 広報・広聴費	支出年月日
☐ 人件費　☐ 事務費　☐ 事務所費	平成 29 年 6 月 1 日
☐ 要請・陳情活動費	使用者 ※領収書で明白な場合は記入不要
	小笹正博

支出内容

タクシー代

利用区間〔 自宅 〕～〔 事務所 〕

利用目的

高齢者施策意見交換 のため

＜タクシー利用の合理的な理由＞
- ☐不案内な地域の移動のため
- ☐公共の交通機関の利用が困難なため
- ☑急を要するため
- ☐身体的な支障があるため
- ☐その他（　　）

※領収書記載金額の一部を政務活動費で計上する場合（①又は②を記入）

① 按分率を使用する場合	按分の基礎とする金額 ＿＿＿＿円 按分率 ＿＿＿＿
② 按分率を使用しない場合	充当の考え方

領収書等添付欄

領収書
2017/06/04
淡路営業所 583号車
伝票番号 438
係員 109149
基本運賃 ￥1,800

運賃合計 ￥1,800
合計 ￥1,800
ご乗車有難うございました
株式会社国際興業大阪
電話 06-6322-5252
無線配車センター
電話 0120-5931-08

整理番号
06104

領収書等貼付用紙

費目 ※該当する費目に✔をつける	支出額 ※政務活動費充当額を記入
	400 円
☑ 調査研究費　☐ 研修費　☐ 会議費	支出年月日
☐ 資料作成費　☐ 資料購入費　☐ 広報・広聴費	平成 29年 6月 6日
☐ 人件費　☐ 事務費　☐ 事務所費	使用者 ※領収書で明白な場合は記入不要
☐ 要請・陳情活動費	小笹 正博

支出内容　タクシー代・有料道路代・鉄道等切符代・時駐車場代〔いずれかに○〕

利用区間〔　　〕～〔　　〕利用目的 子育て施策意見聴取 のため

※駐車場代については、利用区間の記載は不要です。

※領収書記載金額の一部を政務活動費で計上する場合（①又は②を記入）

① 按分率を使用する場合	按分の基礎とする金額 ＿＿＿＿ 円 按分率 ＿＿＿＿ %
② 按分率を使用しない場合	充当の考え方

領収書等添付欄

タイムズ２４
タイムズ　酉島第２
０１２０－７０－８９２４

≪領収書≫
[NO.　2]
17年06月06日12:49 --06月06日14:31
駐車料金　４００円

合計　４００円

お預り　１，０００円
お　釣　６００円
NO.022419

整理番号
06105

領収書等貼付用紙

費目 ※該当する費目に✓をつける	支出額 ※政務活動費充当額を記入
	2,017 円
☑ 調査研究費　☐ 研修費　☐ 会議費	支出年月日
☐ 資料作成費　☐ 資料購入費　☐ 広報・広聴費	平成 29 年 6 月 11 日
☐ 人件費　☐ 事務費　☐ 事務所費	使用者 ※領収書で明白な場合は記入不要
☐ 要請・陳情活動費	小笹正博
支出内容	
ガソリン代	

※領収書記載金額の一部を政務活動費で計上する場合（①又は②を記入）

① 按分率を使用する場合	按分の基礎とする金額	4,035 円
	按分率	50 %
② 按分率を使用しない場合	充当の考え方	

領収書等添付欄

Esso Mobil

旭油業株式会社
納品書（領収書）
2017年06月11日 11:04

上　　様

プリカT
1-500143-99966　　0001

シナジー　レギュラー　P-7　8%
33.07L.コ　@122.00　¥4035
02100

合計　*¥4,035
(内消費税等　¥299)

前回残高　¥5,173
次回残高　¥1,138
2017/06/11 (500101)
旭油業（株）豊里西ＳＳ
大阪市東淀川区菅原４－２－２０
TEL06-6327-4667
ﾚｼｰﾄNo. 4883-03

第４号様式（第５条関係）（Ａ４）

整理番号
06106

領収書等貼付用紙

費目 ※該当する費目に✓をつける	支出額 ※政務活動費充当額を記入
☑ 調査研究費　☐ 研修費　☐ 会議費	830 円
☐ 資料作成費　☐ 資料購入費　☐ 広報・広聴費	支出年月日
☐ 人件費　☐ 事務費　☐ 事務所費	平成 29 年 6 月 16 日
☐ 要請・陳情活動費	使用者 ※領収書で明白な場合は記入不要
	小笹正博

支出内容

タクシー代

利用区間〔西郡駅〕～〔事務所〕

利用目的

まちづくりに関する要望聴取 のため

<タクシー利用の合理的な理由>
☐不案内な地域の移動のため
☐公共の交通機関の利用が困難なため
☑急を要するため
☐身体的な支障があるため
☐その他（　　）

※領収書記載金額の一部を政務活動費で計上する場合（①又は②を記入）

① 按分率を使用する場合	按分の基礎とする金額 ＿＿＿＿円 按分率 ＿＿＿＿
② 按分率を使用しない場合	充当の考え方

領収書等添付欄

領　収　証
No.2564
日付　2017年 06月 16日
車番　2425　0000
基本運賃　¥830円
合計　¥830円
上記の様に領収致しました
毎度ご乗車ありがとうございます。
（個人）藤村タクシー
お忘れ物・お問い合わせは下記まで
携帯 [redacted]

第４号様式（第５条関係）（Ａ４）

整理番号
06107

領収書等貼付用紙

費目 ※該当する費目に✓をつける	支出額 ※政務活動費充当額を記入
☑ 調査研究費　☐ 研修費　☐ 会議費	2010 円
☐ 資料作成費　☐ 資料購入費　☐ 広報・広聴費	支出年月日
☐ 人件費　☐ 事務費　☐ 事務所費	平成 29 年 6 月 20 日
☐ 要請・陳情活動費	使用者 ※領収書で明白な場合は記入不要
	小笹正博

支出内容

タクシー代

利用区間〔 堂山 〕～〔 事務所 〕

利用目的

市営住宅建替工程説明聴取 のため

＜タクシー利用の合理的な理由＞
☐不案内な地域の移動のため
☐公共の交通機関の利用が困難なため
☑急を要するため
☐身体的な支障があるため
☐その他（　　）

※領収書記載金額の一部を政務活動費で計上する場合（①又は②を記入）

① 按分率を使用する場合	按分の基礎とする金額 ＿＿＿＿ 円 按分率 ＿＿＿＿
② 按分率を使用しない場合	充当の考え方

領収書等添付欄

領収証

毎度ご乗車ありがとうございます。
車両番号　4432号
2017年06月20日

乗車料金
¥２０１０円

立替金
円

（現金・チケット・クーポン）
上記の通り正に領収致しました。

ワンコインドーム株式会社
〒550-0023
大阪市西区千代崎３丁目７番２号
TEL　06-6586-5680
FAX　06-6586-2324

整理番号
06108

領収書等貼付用紙

費目 ※該当する費目に✔をつける	支出額 ※政務活動費充当額を記入
	400 円
☑ 調査研究費　☐ 研修費　☐ 会議費	支出年月日
☐ 資料作成費　☐ 資料購入費　☐ 広報・広聴費	平成 29 年 6 月 20 日
☐ 人件費　☐ 事務費　☐ 事務所費	使用者 ※領収書で明白な場合は記入不要
☐ 要請・陳情活動費	小笹　正博

支出内容　タクシー代・有料道路代・鉄道等切符代・(一時駐車場代)〔いずれかに○〕

利用区間〔　　〕～〔　　〕利用目的 住宅補第 意見聴取 のため

※駐車場代については、利用区間の記載は不要です。

※領収書記載金額の一部を政務活動費で計上する場合（①又は②を記入）

① 按分率を使用する場合	按分の基礎とする金額	円
	按分率	%
② 按分率を使用しない場合	充当の考え方	

領収書等添付欄

三井のリパーク

リパーク木川東4丁目第3
ご利用ありがとうございました。
またのご利用をお待ちしております。
http://www.repark.com

領収書

精算機 #01　A 精算No.000150
車室番号（自動車）　3
入庫時刻　2017年 6月20日(火) 19:52
精算時刻　2017年 6月20日(火) 21:40
駐車料金　A料金　400円
==========
合 計　400円
現金入金額　400円
釣銭　0円
現金領収金額　400円

整理番号
06109

領収書等貼付用紙

費目 ※該当する費目に✔をつける	支出額 ※政務活動費充当額を記入
☑ 調査研究費　☐ 研修費　☐ 会議費	1,438 円
☐ 資料作成費　☐ 資料購入費　☐ 広報・広聴費	支出年月日
☐ 人件費　☐ 事務費　☐ 事務所費	平成 29 年 6 月 20 日
☐ 要請・陳情活動費	使用者 ※領収書で明白な場合は記入不要
	小笹正博

支出内容

ガソリン代

※領収書記載金額の一部を政務活動費で計上する場合（①又は②を記入）

① 按分率を使用する場合	按分の基礎とする金額	2,876 円
	按分率	50 %
② 按分率を使用しない場合	充当の考え方	

領収書等添付欄

Esso Mobil

旭油業株式会社
納品書（領収書）
2017年06月20日 16:39

上　様

プリカT
1-500143-99966　0001

シナジー　レギュラー　P-4　8%
23.77L,コ　@121.00　¥2876
02100

合計　¥2,876
(内消費税等　¥213)

前回残高　¥21,138
次回残高　¥18,262
2017/06/20 (500101)

旭油業（株）豊里西SS
大阪市東淀川区菅原4－2－20
TEL06-6327-4667

レシートNo. 0583-02

整理番号
06110

領収書等貼付用紙

費目 ※該当する費目に✓をつける	支出額 ※政務活動費充当額を記入
☑ 調査研究費　☐ 研修費　☐ 会議費	2,444 円
☐ 資料作成費　☐ 資料購入費　☐ 広報・広聴費	支出年月日
☐ 人件費　☐ 事務費　☐ 事務所費	平成 29 年 6 月 21 日
☐ 要請・陳情活動費	使用者 ※領収書で明白な場合は記入不要
	小笹正博

支出内容

PiTaPa料金（紙幣協議他）　交通料金 2336円 + 明細発行代 108円 = 2,444円

※領収書記載金額の一部を政務活動費で計上する場合（①又は②を記入）

① 按分率を使用する場合	按分の基礎とする金額	円
	按分率	%
② 按分率を使用しない場合	充当の考え方	

領収書等添付欄

ご利用明細のご案内（6月分　未確定）　1/5

月日	ご利用内容			ご利用金額
	【本会員　様ご利用分】			
	<[redacted]>			
0601	大交　西中島南方	−大交	梅田	180利
0602	大交　淀屋橋	−大交	梅田	180利
0602	大交　梅田	−大交	淀屋橋	180利
0605	大交　淀屋橋	−大交	梅田	180利
0607	大交　淀屋橋	−大交	新大阪	230利
0608	阪急　梅田	−阪急	上新庄	190
0609	阪急　上新庄	−阪急	梅田	190
0609	大交　梅田	−大交	淀屋橋	180利
0609	大交　淀屋橋	−大交	梅田	180利
0609	阪急　梅田	−阪急	上新庄	190
0617	阪急　梅田	−阪急	上新庄	190
0620	阪急　上新庄	−阪急	梅田	190
0621	大交　淀屋橋	−大交	新大阪	230利
	<ポストペイ交通ご利用分>			
	阪急電鉄　ご利用分			950
	@ポストペイ対象普通運賃合計			950
	大阪市営地下鉄・バス　ご利用分			1386

2017.-7.18 11:55　西中島南方駅 1H券売機

紛失に対しては当局はその責を負いません。大阪市交通局

ご利用明細のご案内（6月分　未確定）　2/5

月日	ご利用内容	ご利用金額
	@ポストペイ対象普通運賃合計	1540
	@割引額（利用金額割引）	-154
	*ポストペイ交通ご利用合計（お支払	2336
	本会員　様お支払額計	2336

[redacted]

ご利用明細のご案内（6月分　未確定）　5/5

月日	ご利用内容	ご利用金額
[redacted]		
	ご利用代金通知郵送料	108
	今回お支払額合計	9360

*
*
*
*
*
*
*
*
*
*
*
*

2017.-7.18 11:55　西中島南方駅 1H券売機

紛失に対しては当局はその責を負いません。大阪市交通局

普通預金 10
(兼お借入明細)

摘要(お客様メモ)	お支払金額	お預り金額	差引残高(△マークのある場合はお借入残高を表わします)	記号・店番号
[redacted]				
29-8-10 口座振替 3	*9,360	ミツイスミトモビ゛タハ゛		
[redacted]				

● 小切手等の証券類によるご入金の場合はそのお払戻しのできる予定の日を次のとおり摘要欄に表示します。

表示	お支払予定日時
証券類(OO) 取立(OO) 振 込(OO) 振替(OO) 配当金(OO)	(OO)で表示されている日の午後 (お支払可能時刻は小切手等の種類によって異なります。詳細は窓口へお問い合せください。)

● 最終差引残高を新通帳に繰越しいたしました。

● 自動支払い、お振込金などの内容は摘要欄または金額欄に、漢字またはカナ文字で表示します。
(お振込人名などをカナ表示する場合、一部省略または略記させていただくことがあります。ご不明な点は当店へご照会ください。)

● 記号のご説明
K,M…入金
L…振替入金
Q…支払い
R…振替支払い
T…後日記帳分

整理番号
06111

領収書等貼付用紙

費目 ※該当する費目に✔をつける	支出額 ※政務活動費充当額を記入
	6,000 円
☑ 調査研究費　☐ 研修費　☐ 会議費 ☐ 資料作成費　☐ 資料購入費　☐ 広報・広聴費 ☐ 人件費　☐ 事務費　☐ 事務所費 ☐ 要請・陳情活動費	支出年月日 平成 29 年 6 月 25 日
	使用者 ※領収書で明白な場合は記入不要 小笹 正博

支出内容　タクシー代・有料道路代・鉄道等切符代・駐車場代〔いずれかに○〕

利用区間〔　　〕～〔　　〕利用目的 総合区制度他市政報告会のため

※駐車場代については、利用区間の記載は不要です。

※領収書記載金額の一部を政務活動費で計上する場合（①又は②を記入）

① 按分率を使用する場合	按分の基礎とする金額 ＿＿＿＿ 円 按分率 ＿＿＿＿ %
② 按分率を使用しない場合	充当の考え方

領収書等添付欄

駐車券⇧

NPC24H 新大阪東口パーキング

17-06-25　11：13

精算06-25　19：30

駐車料金　1,000円
割引　0円

領収書

前払　0円
現金　1,000円
釣銭　0円

整理番号
06112

領収書等貼付用紙

費目 ※該当する費目に✓をつける	支出額 ※政務活動費充当額を記入
☑ 調査研究費　☐ 研修費　☐ 会議費	1,565 円
☐ 資料作成費　☐ 資料購入費　☐ 広報・広聴費	支出年月日
☐ 人件費　☐ 事務費　☐ 事務所費	平成 29 年 6 月 29 日
☐ 要請・陳情活動費	使用者 ※領収書で明白な場合は記入不要
	小笹正博

支出内容

ガソリン代

※領収書記載金額の一部を政務活動費で計上する場合（①又は②を記入）

① 按分率を使用する場合	按分の基礎とする金額	3,131 円
	按分率	50 %
② 按分率を使用しない場合	充当の考え方	

領収書等添付欄

Esso Mobil セネコル

旭油業株式会社

納品書（領収書）

2017年06月29日 12:22

上　様

プリカT
1-500143-99966　0001

シナジー　レギュラー　P- 7　8%
25.88L,]　@121.00　¥3131
02100

合計　*¥3,131
(内消費税等　¥232)

前回残高　¥18,262
次回残高　¥15,131

2017/06/29 (500101)
旭油業（株）豊里西SS
大阪市東淀川区菅原4－2－20
TEL06-6327-4667
レシートNo. 5925-03

整理番号
07/01

領収書等貼付用紙

費目 ※該当する費目に✔をつける	支出額 ※政務活動費充当額を記入
☑ 調査研究費　☐ 研修費　☐ 会議費 ☐ 資料作成費　☐ 資料購入費　☐ 広報・広聴費 ☐ 人件費　☐ 事務費　☐ 事務所費 ☐ 要請・陳情活動費	911 円
	支出年月日 平成 29年 7月 4日
	使用者 ※領収書で明白な場合は記入不要 小笹正博
支出内容 ガソリン代	

※領収書記載金額の一部を政務活動費で計上する場合（①又は②を記入）

① 按分率を使用する場合	按分の基礎とする金額	1,822 円
	按分率	50 %
② 按分率を使用しない場合	充当の考え方	

領収書等添付欄

Esso Mobil

旭油業株式会社

納品書（領収書）

２０１７年０７月０４日 09:12

上　　様

プリカＴ
1-500143-99966　　0001

シナジー　レギュラー　P-1　　8%
15.06L.)　@121.00　¥1822
02100

合計　*¥1,822
(内消費税等　¥135)

前回残高　¥15,131
次回残高　¥13,309
2017/07/03 (500101)

旭油㈱（株）豊里西ＳＳ
大阪市東淀川区菅原４－２－２０
TEL06-6327-4667

ﾚｼｰﾄNo. 9326-01

第４号様式（第５条関係）（Ａ４）

整理番号
07102

領収書等貼付用紙

費目 ※該当する費目に✓をつける	支出額 ※政務活動費充当額を記入
☑ 調査研究費　☐ 研修費　☐ 会議費	680 円
☐ 資料作成費　☐ 資料購入費　☐ 広報・広聴費	支出年月日
☐ 人件費　☐ 事務費　☐ 事務所費	平成 29 年 7 月 8 日
☐ 要請・陳情活動費	使用者 ※領収書で明白な場合は記入不要
	小笹正博

支出内容

タクシー代

利用区間〔事務所〕～〔小林〕

利用目的

中学校特色あるクラブ活動・意見聴取のため

＜タクシー利用の合理的な理由＞
☐不案内な地域の移動のため
☐公共の交通機関の利用が困難なため
☑急を要するため
☑身体的な支障があるため
☐その他（　　）

※領収書記載金額の一部を政務活動費で計上する場合（①又は②を記入）

① 按分率を使用する場合	按分の基礎とする金額 ＿＿＿＿円 按分率 ＿＿＿＿
② 按分率を使用しない場合	充当の考え方

領収書等添付欄

領　収　書
2017/07/08
淡路営業所 485号車
伝票番号 836
係員 107263
基本運賃 ￥680

運賃合計 ￥680
合計 ￥680
ご乗車有難うございました
株式会社国際興業大阪
電話 06-6322-5252
無線配車センター
電話 0120-5931-08

整理番号
07103

領収書等貼付用紙

費目 ※該当する費目に✔をつける	支出額 ※政務活動費充当額を記入
☑ 調査研究費　☐ 研修費　☐ 会議費 ☐ 資料作成費　☐ 資料購入費　☐ 広報・広聴費 ☐ 人件費　☐ 事務費　☐ 事務所費 ☐ 要請・陳情活動費	1,436 円
	支出年月日 平成 29 年 7 月 10 日
	使用者 ※領収書で明白な場合は記入不要 小笹正博
支出内容 ガソリン代	

※領収書記載金額の一部を政務活動費で計上する場合（①又は②を記入）

① 按分率を使用する場合	按分の基礎とする金額	2873 円
	按分率	50 %
② 按分率を使用しない場合	充当の考え方	

領収書等添付欄

Esso Mobil ゼネラル

旭油業株式会社

納品書（領収書）

２０１７年０７月１０日 15:27

上　　様

プリカＴ
1-500143-99966　　0001

シナジー　レギュラー　P-1　　8%
23.74L,1　@121.00　¥2873
02100

合計　*¥2,873
(内消費税等　¥213)

前回残高　¥13,309
次回残高　¥10,436
2017/07/10 (500101)

旭油業（株）豊里西ＳＳ
大阪市東淀川区菅原４－２－２０
TEL06-6327-4667

ﾚｼｰﾄNo.3459-01

第４号様式（第５条関係）（Ａ４）

整理番号
07104

領収書等貼付用紙

費目 ※該当する費目に✓をつける	支出額 ※政務活動費充当額を記入
☑ 調査研究費　☐ 研修費　☐ 会議費	760 円
☐ 資料作成費　☐ 資料購入費　☐ 広報・広聴費	支出年月日
☐ 人件費　☐ 事務費　☐ 事務所費	平成 29 年 7 月 11 日
☐ 要請・陳情活動費	使用者 ※領収書で明白な場合は記入不要
	小笹正博

支出内容

タクシー代

利用区間〔市役所 ～ 四天王寺〕

利用目的

IRに関する意見交換 のため

<タクシー利用の合理的な理由>
☐不案内な地域の移動のため
☐公共の交通機関の利用が困難なため
☑急を要するため
☑身体的な支障があるため
☐その他（　　）

※領収書記載金額の一部を政務活動費で計上する場合（①又は②を記入）

① 按分率を使用する場合	按分の基礎とする金額 ＿＿＿＿円 按分率 ＿＿＿＿
② 按分率を使用しない場合	充当の考え方

領収書等添付欄

領収証

ドア番号　20223号
2017年07月11日
毎度ご乗車ありがとうございます。
(現金・チケット・クーポン・カード)
乗車料金　¥760円
計　760円

お忘れ物は当社へ
東京・日本交通株式會社
守口営業所
守口市寺方本通1－6－5
TEL 06（6926）9401
GPSコード

第４号様式（第５条関係）（Ａ４）

整理番号
07105

領収書等貼付用紙

費目 ※該当する費目に✓をつける			支出額 ※政務活動費充当額を記入
☑ 調査研究費	□ 研修費	□ 会議費	1320 円
□ 資料作成費	□ 資料購入費	□ 広報・広聴費	支出年月日
□ 人件費	□ 事務費	□ 事務所費	平成 29 年 7 月 11 日
□ 要請・陳情活動費			使用者 ※領収書で明白な場合は記入不要
			小笹正博

支出内容

タクシー代

利用区間〔天八　〕～〔事務所〕

利用目的

緊急宿泊制度に関する意見聴取　のため

<タクシー利用の合理的な理由>
□不案内な地域の移動のため
□公共の交通機関の利用が困難なため
☑急を要するため
☑身体的な支障があるため
□その他（　　）

※領収書記載金額の一部を政務活動費で計上する場合（①又は②を記入）

① 按分率を使用する場合	按分の基礎とする金額 ＿＿＿＿円 按分率 ＿＿＿＿
② 按分率を使用しない場合	充当の考え方

領収書等添付欄

領収書

毎度ご乗車ありがとうございます。

車両番号　17号

2017年07月11日

乗車料金
￥１３２０円

上記の通り正に領収致しました。

大阪市西成区岸里東1－22－16
東洋タクシー株式会社
電話（06）－6656－6800
お忘れ物等は上記迄ご連絡下さい。

第４号様式（第５条関係）（Ａ４）

整理番号
07106

領収書等貼付用紙

費目 ※該当する費目に✓をつける	支出額 ※政務活動費充当額を記入
☑ 調査研究費　☐ 研修費　☐ 会議費	840 円
☐ 資料作成費　☐ 資料購入費　☐ 広報・広聴費	支出年月日
☐ 人件費　☐ 事務費　☐ 事務所費	平成 29 年 7 月 14 日
☐ 要請・陳情活動費	使用者 ※領収書で明白な場合は記入不要
	小笹正博

支出内容

タクシー代

利用区間〔市役所〕～〔扇町〕

利用目的

WiFiに関する意見聴取 のため

<タクシー利用の合理的な理由>
☐不案内な地域の移動のため
☐公共の交通機関の利用が困難なため
☑急を要するため
☐身体的な支障があるため
☐その他（~~WiFiに関する意~~）

※領収書記載金額の一部を政務活動費で計上する場合（①又は②を記入）

① 按分率を使用する場合	按分の基礎とする金額 ＿＿＿＿円 按分率 ＿＿＿＿
② 按分率を使用しない場合	充当の考え方

領収書等添付欄

No.6261

領収書

2017年 07月 14日
車両番号 3808
運賃 ¥840円

合計 ¥840円

毎日交通株式会社
豊中営業所
豊中市上津島3-82-1
TEL 06-6867-1152

整理番号
07/07

領収書等貼付用紙

費目 ※該当する費目に✔をつける	支出額 ※政務活動費充当額を記入
☑ 調査研究費　☐ 研修費　☐ 会議費	1588 円
☐ 資料作成費　☐ 資料購入費　☐ 広報・広聴費	支出年月日
☐ 人件費　☐ 事務費　☐ 事務所費	平成 29 年 7 月 16 日
☐ 要請・陳情活動費	使用者 ※領収書で明白な場合は記入不要
	小笹正博
支出内容	
ガソリン代	

※領収書記載金額の一部を政務活動費で計上する場合（①又は②を記入）

① 按分率を使用する場合	按分の基礎とする金額	3176 円
	按分率	50 %
② 按分率を使用しない場合	充当の考え方	

領収書等添付欄

Esso Mobil ゼネラル

旭油業株式会社

納品書（領収書）

２０１７年０７月１６日 22:36

上　　様

プリカＴ
1-500143-99966　　0001

シナジー　レギュラー　P-7　　8%
26.03L.コ　@122.00　¥3176
02100

合計　*¥3,176
(内消費税等　¥235)

前回残高　¥10,436
次回残高　¥7,260
2017/07/16 (500101)

旭油業（株）豊里西ＳＳ
大阪市東淀川区菅原４－２－２０
TEL06-6327-4667

ﾚｼｰﾄNo. 8045-03

整理番号
07/08

領収書等貼付用紙

費目 ※該当する費目に✔をつける	支出額 ※政務活動費充当額を記入
	200 円
☑ 調査研究費　☐ 研修費　☐ 会議費 ☐ 資料作成費　☐ 資料購入費　☐ 広報・広聴費 ☐ 人件費　☐ 事務費　☐ 事務所費 ☐ 要請・陳情活動費	支出年月日 平成 29年 7月 17日
	使用者 ※領収書で明白な場合は記入不要 小笹 正博

支出内容　タクシー代・有料道路代・鉄道等切符代・駐車場代（いずれかに○）

利用区間〔　　〕～〔　　〕利用目的 領収書について説明 のため

※駐車場代については、利用区間の記載は不要です。

※領収書記載金額の一部を政務活動費で計上する場合（①又は②を記入）

① 按分率を使用する場合	按分の基礎とする金額 ＿＿＿＿ 円 按分率 ＿＿＿＿ %
② 按分率を使用しない場合	充当の考え方

領収書等添付欄

****
領 収 書
****
ロードパーク菅原３丁目
ご利用有難うございました。

----- 車室 No.07 -----
入庫:2017年 7月17日 11時55分
出庫:2017年 7月17日 12時46分
駐車時間: 51分
駐車料金: ¥200.-
投入現金: ¥200.-

領収金額: ¥200.-

2017年 7月17日12時47分 発行

第４号様式（第５条関係）（Ａ４）

整理番号
07109

領収書等貼付用紙

費目 ※該当する費目に✓をつける			支出額 ※政務活動費充当額を記入
☑ 調査研究費	□ 研修費	□ 会議費	760 円
□ 資料作成費	□ 資料購入費	□ 広報・広聴費	支出年月日
□ 人件費	□ 事務費	□ 事務所費	平成 29 年 7 月 18 日
□ 要請・陳情活動費			使用者 ※領収書で明白な場合は記入不要
			小笹正博

支出内容

タクシー代

利用区間〔天満橋〕～〔市役所〕

利用目的

IR法に関する意見聴取 のため

<タクシー利用の合理的な理由>
□不案内な地域の移動のため
□公共の交通機関の利用が困難なため
☑急を要するため
□身体的な支障があるため
□その他（　　）

※領収書記載金額の一部を政務活動費で計上する場合（①又は②を記入）

① 按分率を使用する場合	按分の基礎とする金額 ＿＿＿＿円 按分率 ＿＿＿＿
② 按分率を使用しない場合	充当の考え方

領収書等添付欄

領収証

毎度ご乗車ありがとうございます。

車両番号　4487号

2017年07月18日

乗車料金 ¥７６０円

上記の通り正に領収致しました。

錦タクシー株式会社

大阪市天王寺区上汐６－１－５

TEL（06）6772－2621～3番

整理番号
07110

領収書等貼付用紙

費目 ※該当する費目に✔をつける	支出額 ※政務活動費充当額を記入
☑ 調査研究費　☐ 研修費　☐ 会議費 ☐ 資料作成費　☐ 資料購入費　☐ 広報・広聴費 ☐ 人件費　☐ 事務費　☐ 事務所費 ☐ 要請・陳情活動費	1,495 円
	支出年月日 平成 29 年 7 月 22 日
	使用者 ※領収書で明白な場合は記入不要 小笹正博
支出内容 ガソリン代	

※領収書記載金額の一部を政務活動費で計上する場合（①又は②を記入）

① 按分率を使用する場合	按分の基礎とする金額	2990 円
	按分率	50 %
② 按分率を使用しない場合	充当の考え方	

領収書等添付欄

Esso Mobil ゼネラル

旭油業株式会社

納品書（領収書）

２０１７年０７月２２日 16:39

上　　様

プリカＴ
1-500143-99966　　0001

シナジー　レギュラー　P-10　　8%
24.51L,ｺ　@122.00　¥2990
02100

合計　¥2,990
(内消費税等　¥221)

前回残高　¥7,260
次回残高　¥4,270
2017/07/22 (500101)

旭油業（株）豊里西ＳＳ
大阪市東淀川区菅原４－２－２０
TEL06-6327-4667

ﾚｼｰﾄNo. 2047-04

第４号様式（第５条関係）（Ａ４）

整理番号
07111

領収書等貼付用紙

費目 ※該当する費目に✓をつける	支出額 ※政務活動費充当額を記入
☑ 調査研究費　☐ 研修費　☐ 会議費	680 円
☐ 資料作成費　☐ 資料購入費　☐ 広報・広聴費	支出年月日
☐ 人件費　☐ 事務費　☐ 事務所費	平成 29 年 7 月 24 日
☐ 要請・陳情活動費	使用者 ※領収書で明白な場合は記入不要
	小笹正博

支出内容

タクシー代

利用区間〔上新庄〕～〔事務所〕－

利用目的

市営鉄入居に関する意見聴取 のため

<タクシー利用の合理的な理由>
☐不案内な地域の移動のため
☐公共の交通機関の利用が困難なため
☑急を要するため
☐身体的な支障があるため
☐その他（　　）

※領収書記載金額の一部を政務活動費で計上する場合（①又は②を記入）

① 按分率を使用する場合	按分の基礎とする金額 ＿＿＿＿円 按分率 ＿＿＿＿
② 按分率を使用しない場合	充当の考え方

領収書等添付欄

領　収　書

No.0021

日付 '17年07月24日

車番 1359 000

メータ運賃 ¥680円

合計 ¥680円

上記の通り領収致しました

毎度ご乗車

ありがとうございます

未来都無線センター

06-6906-0088

大阪市東淀川区井高野2丁目5番15号

株式会社未来都

整理番号
07112

領収書等貼付用紙

費目 ※該当する費目に✔をつける	支出額 ※政務活動費充当額を記入
☑ 調査研究費　☐ 研修費　☐ 会議費 ☐ 資料作成費　☐ 資料購入費　☐ 広報・広聴費 ☐ 人件費　☐ 事務費　☐ 事務所費 ☐ 要請・陳情活動費	1,606 円
	支出年月日 平成 29 年 7 月 25 日
	使用者 ※領収書で明白な場合は記入不要 小笹正博
支出内容 PiTaPa利用料 1736円 − 交通利用 除外 238円 + 明細書代 108円 = 1606円 (総合記録及協議他)	

※領収書記載金額の一部を政務活動費で計上する場合（①又は②を記入）

① 按分率を使用する場合	按分の基礎とする金額 ＿＿＿＿＿＿ 円 按分率 ＿＿＿＿＿＿ %
② 按分率を使用しない場合	充当の考え方

領収書等添付欄

ご利用明細のご案内（7月分 未確定） 1/4

月日	ご利用内容	ご利用金額
	【本会員 様ご利用分】	
	<交通ご利用明細>	
	[redacted]	
0716	阪急 上新庄 −阪急 梅田	190
0716	大交 東梅田 −大交 谷町四	230利
0716	大交 谷町四丁目 −大交 天神橋	230利
0716	阪急 天神橋筋六丁目 −阪急 上新庄	190
0717	阪急 上新庄 −阪急 梅田	190
0724	阪急 天神橋筋六丁目 −阪急 上新庄	190
0725	大交 淀屋橋 −大交 梅田	180利
0725	大交 梅田 −大交 西中島	180利
	<ポストペイ交通ご利用分>	
	阪急電鉄 ご利用分	780
	ⓐポストペイ対象普通運賃合計	760
	大阪市営地下鉄・バス ご利用分	738
	ⓐポストペイ対象普通運賃合計	820
	ⓐ割引額（利用額割引）	-82
	＊ポストペイ交通ご利用合計（お支払	1498
	<ショッピングご利用分>	
	[redacted]	

2017.-8.22 12:24　淀屋橋駅 1K券販売行

紛失に対しては当局はその責を負いません。大阪市交通局

ご利用明細のご案内（7月分 未確定） 2/4

月日	ご利用内容	ご利用金額
[redacted]		238
	＊ショッピングご利用合計＊	238
	＊本会員 様お支払額計＊	1738

[redacted]

2017.-8.22 12:24　淀屋橋駅 1K券販売行

紛失に対しては当局はその責を負いません。大阪市交通局

ご利用明細のご案内（7月分 未確定） 4/4

月日	ご利用内容	ご利用金額
	ご利用代金通知書発送料	108
	＊＊＊今回お支払額合計＊＊＊	4997

＊
＊
＊
＊
＊
＊
＊
＊
＊

普通預金
(兼お借入明細)

1

摘要(お客様メモ)	お支払金額	お預り金額	差引残高(△マークのある場合はお借入残高を表わします)	記号・店番号
[redacted]				
29-9-11 口座振替 3		★4,997	ﾐﾂｲｽﾐﾄﾓﾋﾟﾀﾊﾟ	
[redacted]				

● 小切手等の証券類によるご入金の場合はそのお払戻しのできる予定の日を次のとおり摘要欄に表示します。

表示	お支払予定日時
証券類(OO) 取立(OO) 振 込(OO) 振替(OO) 配当金(OO)	(OO)で表示されている日の午後お支払可能時刻は小切手等の種類によって異なります。詳細は窓口へお問い合せください。

● 自動支払い、お振込金などの内容は摘要欄または金額欄に、漢字またはカナ文字で表示します。(お振込人名などをカナ表示する場合、一部省略または略記させていただくことがあります。ご不明な点は当店へご照会ください。)

● 記号のご説明
K, M…入金
L…振替入金
Q…支払い
R…振替支払い
T…後日記帳分

総合口座

おなまえ

オザ゛サ マサヒロ サマ

お届けの㊞通帳限度額は次のとおりです。	科目	金額	変更後金額	店番	口座番号
	普通預金	円	円	078	普通預金 [redacted]
	定期預金	円	円	078	定期預金 [redacted]
					東京三菱債保護預り
					公共債お預り

株式会社 三菱東京UFJ銀行 [redacted]

(銀行コード：0005)

口座店 上新庄支店

TEL 06(6328)3841

〔ご預金残高 お振込入金〕のご照会先 大阪オペセン2 06(6223)1870

通帳作成地 東京都千代田区丸の内2丁目7番1号 株式会社 三菱東京UFJ銀行

印紙税申告納付につき麹町税務署承認済

おまとめの内容

口座番号	預金番号	左記預金の満期日に	期間	税区分	利息のお取扱い	左記の条件で
		定期預金をおまとめして	自動継続			定期預金を作成いたします。

総合口座のご案内

《普通預金》

●このご預金は全国どこの〈三菱東京UFJ銀行〉でもご入金できます。
●公共料金などの自動支払、給料や配当金などの自動受取も、ご利用いただけます。
●キャッシュカードがあれば、通帳・印章がなくても、カード1枚で国内どこの〈三菱東京UFJ銀行〉でもお引出しができます。

《各種定期預金》

●このご預金は自動継続扱いです。

《自動融資(当座貸越)》

●普通預金の残高が不足した場合、不足額について定期預金や国債等を担保に自動借り入れができる仕組みです。
●お借り入れの限度は定期預金を担保に定期預金の合計額の90%最高200万円、国債等公共債を担保（利付国債・政府保証債・地方債の額面合計額の80%、割引国債の額面合計額の60%）に最高200万円、合計400万円までです。
●お借り入れの利率は、定期預金が担保となっているものはその0.5%高、国債等公共債が担保となっているものは、当行の短期プライムレート+1.75%とし、毎年、4月1日、10月1日時点の短期プライムレートを基準にそれぞれ5月、11月に変更します。

お願い 次のような場合はお申し出ください。

●通帳や印章の紛失あるいは盗難の場合は至急ご連絡ください。とりあえず電話でも結構です。なお、通帳と印章は別々に保管なさった方が安全です。
●改印や住所変更をなさる場合は、お早めにお手続きください。
●「成年後見制度」をご利用になられる場合には、その旨お届け出ください。
●通帳の汚れや破損のひどい場合は、新しくお作り直しいたしますから、通帳をご持参ください。
●遠隔地へ転居される場合は新しいお住いの最寄店をご紹介いたしますので、引き続き〈三菱東京ＵＦＪ銀行〉をご利用ください。

整理番号
07113

領収書等貼付用紙

費目 ※該当する費目に✔をつける	支出額 ※政務活動費充当額を記入
☑ 調査研究費　☐ 研修費　☐ 会議費 ☐ 資料作成費　☐ 資料購入費　☐ 広報・広聴費 ☐ 人件費　☐ 事務費　☐ 事務所費 ☐ 要請・陳情活動費	1,464 円
	支出年月日 平成 29年 7月 27日
	使用者 ※領収書で明白な場合は記入不要 小笹正博
支出内容 ガソリン代	

※領収書記載金額の一部を政務活動費で計上する場合（①又は②を記入）

① 按分率を使用する場合	按分の基礎とする金額	2,928 円
	按分率	50 %
② 按分率を使用しない場合	充当の考え方	

領収書等添付欄

Esso Mobil

旭油業株式会社

納品書（領収書）

２０１７年０７月２７日 15:16

上　　様

プリカＴ
1-500143-99966　　0001

シナジー　レギュラー　P- 4　　8%
24.00L,コ　@122.00　¥2928
02100

合計　¥2,928
(内消費税等　¥217)

前回残高　¥4,270
次回残高　¥1,342
2017/07/27 (500101)

旭油業（株）豊里西ＳＳ
大阪市東淀川区菅原４－２－２０
TEL06-6327-4667

ﾚｼｰﾄNo. 5423-02

第４号様式（第５条関係）．（Ａ４）

整理番号
07114

領収書等貼付用紙

費目 ※該当する費目に✓をつける	支出額 ※政務活動費充当額を記入
☑ 調査研究費　☐ 研修費　☐ 会議費	820 円
☐ 資料作成費　☐ 資料購入費　☐ 広報・広聴費	支出年月日
☐ 人件費　☐ 事務費　☐ 事務所費	平成 29 年 7 月 28 日
☐ 要請・陳情活動費	使用者 ※領収書で明白な場合は記入不要
	小笹正博

支出内容

タクシー代

利用区間〔事務所 ～〔下新庄〕

利用目的

連立事業に関する要望聴取 のため

<タクシー利用の合理的な理由>
☐不案内な地域の移動のため
☐公共の交通機関の利用が困難なため
☑急を要するため
☑身体的な支障があるため
☐その他（　　）

※領収書記載金額の一部を政務活動費で計上する場合（①又は②を記入）

① 按分率を使用する場合	按分の基礎とする金額 ＿＿＿＿円 按分率 ＿＿＿＿
② 按分率を使用しない場合	充当の考え方

領収書等添付欄

領　収　書
No.9105
日付 '17年07月28日
車番 3686 000
メーター料金 ¥820円
合計 ¥820円
上記の通り領収致しました
毎度ご乗車
ありがとうございました
相互タクシー株式会社
大阪市城東区関目
1丁目5番3号
TEL 06-6931-4003:6080

相互タクシーグループ
京都相互タクシー株式会社
大阪相互タクシー株式会社

第４号様式（第５条関係）（Ａ４）

整理番号
08101

領収書等貼付用紙

費目 ※該当する費目に✓をつける	支出額 ※政務活動費充当額を記入
☑ 調査研究費　☐ 研修費　☐ 会議費	1,080 円
☐ 資料作成費　☐ 資料購入費　☐ 広報・広聴費	支出年月日
☐ 人件費　☐ 事務費　☐ 事務所費	平成 29 年 8 月 1 日
☐ 要請・陳情活動費	使用者 ※領収書で明白な場合は記入不要
	小笹正博

支出内容

タクシー代

利用区間〔市役所〕～〔久本駅町〕

利用目的

広報活動のあり方議論 のため

<タクシー利用の合理的な理由>
☐不案内な地域の移動のため
☐公共の交通機関の利用が困難なため
☑急を要するため
☑身体的な支障があるため
☐その他（　　）

※領収書記載金額の一部を政務活動費で計上する場合（①又は②を記入）

① 按分率を使用する場合	按分の基礎とする金額 ＿＿＿＿円 按分率 ＿＿＿＿
② 按分率を使用しない場合	充当の考え方

領収書等添付欄

No.7841

領収書

2017年 08月 01日
車両番号 9369
運賃 ¥1080円

合計 ¥1080円

門真交通株式会社
門真市柳田町24－2
TEL:06-6908-9770

第４号様式（第５条関係）（Ａ４）

整理番号
08102

領収書等貼付用紙

費目 ※該当する費目に✓をつける	支出額 ※政務活動費充当額を記入
☑ 調査研究費　☐ 研修費　☐ 会議費	3080 円
☐ 資料作成費　☐ 資料購入費　☐ 広報・広聴費	支出年月日
☐ 人件費　☐ 事務費　☐ 事務所費	平成 29 年 8 月 1 日
☐ 要請・陳情活動費	使用者 ※領収書で明白な場合は記入不要
	小笹正博

支出内容

タクシー代

利用区間〔堺筋本町〕～〔事務所〕

利用目的

特別区案について意見聴取 のため

＜タクシー利用の合理的な理由＞
☐不案内な地域の移動のため
☐公共の交通機関の利用が困難なため
☑急を要するため
☑身体的な支障があるため
☐その他（　　）

※領収書記載金額の一部を政務活動費で計上する場合（①又は②を記入）

① 按分率を使用する場合	按分の基礎とする金額 ＿＿＿＿円 按分率 ＿＿＿＿
② 按分率を使用しない場合	充当の考え方

領収書等添付欄

領　収　書
No.9524
日付 '17年08月01日
車番 11010 000
メーター料金 ¥3080円
合計 ¥3080円
上記の通り領収致しました
極東交通㈱
東大阪市渋川町1－10－25
TEL 06-6728-5581

第４号様式（第５条関係）（Ａ４）

整理番号
08/03

領収書等貼付用紙

費目 ※該当する費目に☑をつける			支出額 ※政務活動費充当額を記入
☑ 調査研究費	□ 研修費	□ 会議費	1,320 円
□ 資料作成費	□ 資料購入費	□ 広報・広聴費	支出年月日
□ 人件費	□ 事務費	□ 事務所費	平成 29 年 8 月 2 日
□ 要請・陳情活動費			使用者 ※領収書で明白な場合は記入不要
			小笹正博

支出内容

タクシー代

利用区間〔上六 ～〔長堀橋〕

利用目的

住宅政策について意見交換 のため

<タクシー利用の合理的な理由>
- □不案内な地域の移動のため
- □公共の交通機関の利用が困難なため
- ☑急を要するため
- ☑身体的な支障があるため
- □その他（　　）

※領収書記載金額の一部を政務活動費で計上する場合（①又は②を記入）

① 按分率を使用する場合	按分の基礎とする金額 ＿＿＿＿＿＿円 按分率 ＿＿＿＿＿＿
② 按分率を使用しない場合	充当の考え方

領収書等添付欄

領収書

2017年 08月 02日
車両番号 6488
運賃 ¥1320円
合計 ¥1320円
日進交通株式会社
大阪市平野区加美鞍作2-3-2
TEL 06-6791-7422
乗務員名（　　）

整理番号
08104

領収書等貼付用紙

費目 ※該当する費目に✔をつける	支出額 ※政務活動費充当額を記入
	40,600 円
☑ 調査研究費　☐ 研修費　☐ 会議費	支出年月日
☐ 資料作成費　☐ 資料購入費　☐ 広報・広聴費	平成 29 年 8 月 2 日
☐ 人件費　☐ 事務費　☐ 事務所費	使用者 ※領収書で明白な場合は記入不要
☐ 要請・陳情活動費	小笹 正博

支出内容　タクシー代・有料道路代・鉄道等切符代・一時駐車場代〔いずれかに○〕

利用区間〔JR新大阪〕～〔JR博多〕利用目的 福岡市・市営地下鉄の管理制度 のため 新幹線乗り換え に関する調査

※駐車場代については、利用区間の記載は不要です。

※領収書記載金額の一部を政務活動費で計上する場合（①又は②を記入）

① 按分率を使用する場合	按分の基礎とする金額	円
	按分率	%
② 按分率を使用しない場合	充当の考え方	

領収書等添付欄

駅-No 5133055　領収書-No 59　窓口-No 3

領　収　書

公明党大阪市会議員団様

金額　¥40,600円「消費税等込み」

但し、乗車券類(クレジット扱い)として

29年 8月 2日
東海旅客鉄道株式会社

ご利用いただきましてありがとうございます

印紙税申告納付につき名古屋中村税務署承認済

新大阪駅

現金出納社員 [redacted]

整理番号
08105

領収書等貼付用紙

費目 ※該当する費目に✔をつける	支出額 ※政務活動費充当額を記入
	1170 円
☑ 調査研究費　☐ 研修費　☐ 会議費	支出年月日
☐ 資料作成費　☐ 資料購入費　☐ 広報・広聴費	平成 29 年 8 月 4 日
☐ 人件費　☐ 事務費　☐ 事務所費	使用者 ※領収書で明白な場合は記入不要
☐ 要請・陳情活動費	小笹正博
支出内容	
ガソリン代	

※領収書記載金額の一部を政務活動費で計上する場合（①又は②を記入）

① 按分率を使用する場合	按分の基礎とする金額	2,341 円
	按分率	50 %
② 按分率を使用しない場合	充当の考え方	

領収書等添付欄

Esso Mobil

旭油業株式会社

納品書（領収書）

２０１７年０８月０４日 15:34

上　　様

プリカＴ
1-500143-99966　　0001

シナジー　レギュラー　P-10　　8%
19.19L.1　@122.00　¥2341
02100

合計　¥2,341
(内消費税等　¥173)

前回残高　¥21,342
次回残高　¥19,001
2017/08/04 (500101)

旭油業（株）豊里西ＳＳ
大阪市東淀川区菅原４－２－２０
TEL06-6327-4667

ﾚｼｰﾄNo. 1242-04

第４号様式（第５条関係）（Ａ４）

整理番号
08106

領収書等貼付用紙

費目 ※該当する費目に✓をつける	支出額 ※政務活動費充当額を記入
☑ 調査研究費　☐ 研修費　☐ 会議費	640 円
☐ 資料作成費　☐ 資料購入費　☐ 広報・広聴費	支出年月日
☐ 人件費　☐ 事務費　☐ 事務所費	平成 29 年 8 月 5 日
☐ 要請・陳情活動費	使用者 ※領収書で明白な場合は記入不要
	小笹正博

支出内容

タクシー代

利用区間〔事務所〕～〔上都屋〕

利用目的

雇用施策に関する意見聴取 のため

＜タクシー利用の合理的な理由＞
☐不案内な地域の移動のため
☐公共の交通機関の利用が困難なため
☑急を要するため
☑身体的な支障があるため
☐その他（　　）

※領収書記載金額の一部を政務活動費で計上する場合（①又は②を記入）

① 按分率を使用する場合	按分の基礎とする金額 ＿＿＿＿円 按分率 ＿＿＿＿
② 按分率を使用しない場合	充当の考え方

領収書等添付欄

領　収　書

No.7359

日付　2017年 08月 05日

車番　1905　0000

基本運賃　¥640円

合計　¥640円

上記の様に領収致しました

毎度ご乗車ありがとうございます。

ワンコイン南花田　株式会社

堺市北区南花田２０９－１

TEL 072-251-5573

第４号様式（第５条関係）．（Ａ４）

整理番号
08107

領収書等貼付用紙

費目 ※該当する費目に✓をつける			支出額 ※政務活動費充当額を記入
☑ 調査研究費	□ 研修費	□ 会議費	2,100 円
□ 資料作成費	□ 資料購入費	□ 広報・広聴費	支出年月日
□ 人件費	□ 事務費	□ 事務所費	平成 29 年 8 月 5 日
□ 要請・陳情活動費			使用者 ※領収書で明白な場合は記入不要
			小笹正博

支出内容

タクシー代

利用区間〔 天下 ～〔事務所〕 〕

利用目的

学校選択制について意見聴取のため

＜タクシー利用の合理的な理由＞
□不案内な地域の移動のため
□公共の交通機関の利用が困難なため
☑急を要するため
☑身体的な支障があるため
□その他（　　）

※領収書記載金額の一部を政務活動費で計上する場合（①又は②を記入）

① 按分率を使用する場合	按分の基礎とする金額 ＿＿＿＿円 按分率 ＿＿＿＿
② 按分率を使用しない場合	充当の考え方

領収書等添付欄

領　収　書
No.0048
日付 '17年08月05日 11:56
車番 160320 000
基本運賃 ¥2100円
運賃料金計 ¥2100円
合計 ¥2100円
上記の通り領収致しました
さくらタクシーグループ
福島区福島６丁目５－１１
TEL(06)6458-5410

第４号様式（第５条関係）（Ａ４）

整理番号
08108

領収書等貼付用紙

費目 ※該当する費目に✓をつける	支出額 ※政務活動費充当額を記入
☑ 調査研究費　☐ 研修費　☐ 会議費	1,130 円
☐ 資料作成費　☐ 資料購入費　☐ 広報・広聴費	支出年月日
☐ 人件費　☐ 事務費　☐ 事務所費	平成 29 年 8 月 8 日
☐ 要請・陳情活動費	使用者 ※領収書で明白な場合は記入不要
	小笹正博

支出内容

タクシー代

利用区間〔博多駅〕～〔福岡市役所〕

利用目的

市営住宅管理制度調査 のため

＜タクシー利用の合理的な理由＞
☑不案内な地域の移動のため
☐公共の交通機関の利用が困難なため
☐急を要するため
☐身体的な支障があるため
☐その他（　　）

※領収書記載金額の一部を政務活動費で計上する場合（①又は②を記入）

① 按分率を使用する場合	按分の基礎とする金額 ＿＿＿＿円 按分率 ＿＿＿＿
② 按分率を使用しない場合	充当の考え方

領収書等添付欄

領収書
2017年08月08日 -01
メーター運賃 ¥1,130
合計 ¥1,130円
現金支払 ¥1,130円
車輌番号 513
毎度ご乗車ありがとうございます。
㈲太宰府タクシー
太宰府市宰府3－1－26
無線室 ☎ 922-3553

第４号様式（第５条関係）（Ａ４）

整理番号
08109

領収書等貼付用紙

費目 ※該当する費目に✓をつける	支出額 ※政務活動費充当額を記入
☑ 調査研究費　☐ 研修費　☐ 会議費	680 円
☐ 資料作成費　☐ 資料購入費　☐ 広報・広聴費	支出年月日
☐ 人件費　☐ 事務費　☐ 事務所費	平成 29 年 8 月 14 日
☐ 要請・陳情活動費	使用者 ※領収書で明白な場合は記入不要
	小笹正博

支出内容

タクシー代

利用区間〔 曽原 〕～〔 事務所 〕

利用目的

市営住宅募集方について意見聴取のため

＜タクシー利用の合理的な理由＞
☐不案内な地域の移動のため
☐公共の交通機関の利用が困難なため
☑急を要するため
☐身体的な支障があるため
☐その他（　　）

※領収書記載金額の一部を政務活動費で計上する場合（①又は②を記入）

① 按分率を使用する場合	按分の基礎とする金額 ＿＿＿＿円 按分率 ＿＿＿＿
② 按分率を使用しない場合	充当の考え方

領収書等添付欄

領収書

毎度ご乗車ありがとうございます。

車両番号　1391号

2017年08月14日

乗車料金

¥680円

上記の通り正に領収致しました。

関西中央旅客守口㈱
守口市佐太東町1－13－9
TEL（06）6909－1550