第４号様式（第５条関係）（Ａ４）

整理番号
12806

領収書等貼付用紙

費目 ※該当する費目に✔をつける	支出額
□ 調査研究費　□ 研修費　□ 会議費 □ 資料作成費　□ 資料購入費　□ 広報・広聴費 □ 人件費　☑ 事務費　□ 事務所費 □ 要請・陳情活動費	5,141 円
	支出年月日 平成 29 年 12 月 18 日
	使用者 ※領収書で明白な場合は記入不要 岸本栄
支出内容 携帯料金	

① 按分率を使用する場合	按分の基礎とする金額	10282 円
	按分率	50 %
② 按分率を使用しない場合	充当の考え方 滞納関係(200+200)×1.08＝432円を控除	

領収書等添付欄

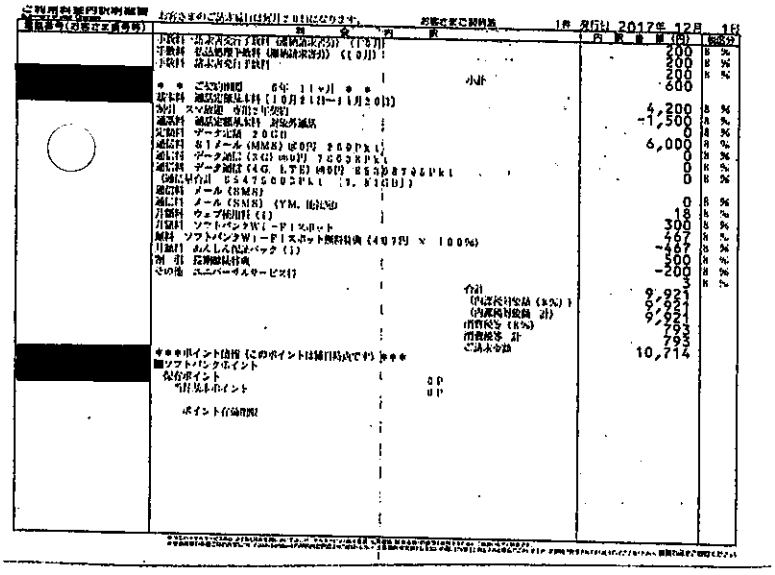

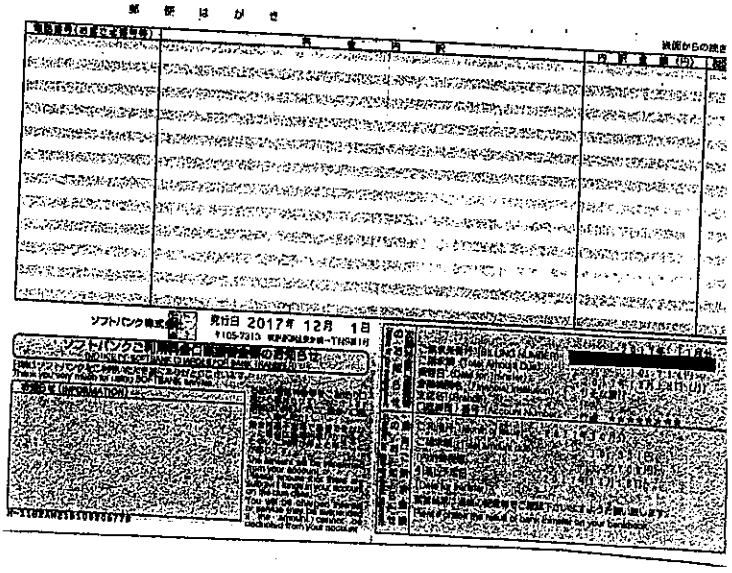

普 通 預 金(兼お借入明細)

摘　要	お支払金額(円)	お預り金額(円)	差引残高(「−」の表示がある場合は、お借入残高を表わします。)(円)
[redacted]			
29-12-18 .電話	✓*10,714	ソフトバンクモバイル	
[redacted]			

第４号様式（第５条関係）（A４）

整理番号
12807

領収書等貼付用紙

費目 ※該当する費目に✔をつける	支出額
□ 調査研究費　□ 研修費　□ 会議費 □ 資料作成費　□ 資料購入費　□ 広報・広聴費 □ 人件費　☑ 事務費　□ 事務所費 □ 要請・陳情活動費	3150 円
	支出年月日 平成 29 年 12 月 19 日
	使用者 ※領収書で明白な場合は記入不要
支出内容 ipad通信費、	

① 按分率を使用する場合	按分の基礎とする金額	6300 円
	按分率	50 %
② 按分率を使用しない場合	充当の考え方	

559-0002
大阪府大阪市住之江区浜口東2丁目10－12

発行日　2017 年12 月11 日

岸本 栄　様

000000-0000304-00001/00001
K-1163AW13510000304#

SoftBank　ソフトバンク株式会社

〒105-7317 東京都港区東新橋一丁目9番1号

お問合せ先 (INFORMATION)
ソフトバンク　ソフトバンク携帯電話から5157
カスタマーサポート　または 0800-919-0157
受付時間 (Business Hours)
月～日(Mon.-Sun.)　年中無休　9:00～20:00
自動音声応答サービスは、24時間受付しております。
Automatic voice service available 24 hrs

ご請求年月	2017年　11月分
ご請求額	6,300円
お支払期日	2017年12月26日 (火)

ご請求額の内訳を裏面・または別紙に記載しておりますので、ご確認頂きますようお願いいたします。
口座振替でお申込の場合も、金融機関との手続を上、初回及び第2回目のお支払いにつきましては金融機関窓口・裏面に記載されているお近くのコンビニエンスストア各窓口等へお支払いをお願いすることがあります。下の払込取扱票で、お支払いをお願いいたします。

ご利用料金をソフトバンクショップ窓口でお支払いされる場合は、本請求書をお持ちください。お持ちいただけない方等の場合には、お支払いを お願いする場合がございますので、ご了承ください。

ご請求先番号：

日頃はソフトバンクをご利用いただきまして、誠にありがとうございます。お支払期日までに、金融機関窓口・裏面に記載されているお近くのコンビニエンスストア各窓口等へ、お支払いをお願いいたします。
Please make payment at financial institutions or convenience stores printed on the back.

なお、お支払い期日を過ぎますと、延滞利息がかかることや、ご利用が停止になること、ならびに所定が請求する電力などに関連する割引が適用になる場合がございますので、お支払期日までにお支払いをお願いいたします。

お知らせ INFORMATION

ご利用料金を含むレンタルサービスに関するお問合せは「ソフトバンクレンタルヘルプデスク」までご連絡をお願いいたします。
<ソフトバンクレンタルヘルプデスク>
受付時間　9：00～20：00
TEL：0120-934-265

※新たに法人コンシェルサイトにてレンタル故障、紛失受付を開始いたしました。お電話不要で24時間受付できる便利な機能です。ぜひご利用ください。

今月のトピックス TOPICS

■口座振替をご利用のお客さまで、残高不足により一定の回数で引き落としができなかった場合、振込用紙によるご請求書へお支払い方法を変更することがあります。また毎月の請求金額に請求書発行手数料および払込処理手数料を合算してご請求させていただきます。
■2017年10月より、ソフトバンクショップでのお支払い時にかかる収納手数料（200円／税抜）をお客さまご負担とさせていただきます。口座振替またはクレジットカード払いは手数料無料です。

Summary of your charges
ご利用料金内訳明細書

000000-0000304-00001/00001
K-1163AW13510000304

請求先名：　岸本 栄　様

請求先番号：
Billing Number

お客さまご契約数　1 件　　お客さまのご請求締日は毎月末日になります。

電話番号(お客さま番号等)	料金内訳	内訳金額(円)	税区分
080-4176-2566	＊＊ご利用期間　1年 11月 1日～11月30日＊＊		
	基本料 タブレット基本料 (11月 1日～11月30日)	3,200	8 ＊
	割引 スマ家族 毎月2年間割	-1,500	8 ＊
	定額料 データ定額 5GB	-5,000	8 ＊
	割引 定額料 データ定額 5GB	-2,800	8 ＊
	通信料 iPad通話料@0H 5312Pkt	0	8 ＊
	通信料 4QLTE iPad通話@0H 575607165Pkt	0	8 ＊
	(通信量合計 576660627Pkt (6.87GB))		
	月額料 クェブ使用料	0	8 ＊
	月額料 ソフトバンクWi-Fiスポット (1)	300	8 ＊
	割引 ソフトバンクWi-Fiスポット (1) 無料利用 (467円 × 100%)	-467	8 ＊
	割引 チャリングオプション	-500	8 ＊
	割引 レンタル保守パック (1) 特別プラン8%	-300	8 ＊
	その他 iPadAir2 *販売料 (11月1日～30日) 8%	324	内 ＊
	割引 端末買出分割引8%	4,040	内 ＊
	その他 ユニバーサルサービス料	-2,603	内 ＊
		3	8 ＊
	合計	5,964	
	消費税対象額 (8%)	4,203	
	消費税対象額 (8%)	4,203	
	消費税等 (8%)	336	
	消費税等 計	336	
	ご請求金額	6,300	
080-4176-2566	＊＊＊ポイント情報 (このポイントは締日時点です) ＊＊＊		
	割ソフトバンクポイント		
	保有ポイント		
	当月基本ポイント　OP		
	OP		
	ポイント有効期限		

ユニバーサルサービス料は、当面の間、日本全国において、ユニバーサルサービス（NCA電話、公衆電話、緊急通報）の提供を維持するために、ご負担いただく料金です。
料金内訳等詳細はお支払いの際、「内訳」と記載される場合がございますが、外税表示で計算されておりますのでご了承ください。

切り取り、金融機関窓口・裏面に記載されたお近くのコンビニエンスストアの各窓口等へお支払いをお願いいたします。
Please detach this bottom portion of this statement and bring it to your nearest authorized financial institution or convenience store printed on the back.

払込受領証（金融機関兼用）		
払込人氏名　岸本 栄 様	ご請求先番号 [redacted]	
請求年月　2017年11月	金額　6,300円	
受取人　ソフトバンク株式会社(モバイル)	受領印	

17.12.19 33839

お客さま控

第４号様式（第５条関係）（Ａ４）

整理番号 12808

領収書等貼付用紙

費目 ※該当する費目に✔をつける	支出額
□ 調査研究費　□ 研修費　□ 会議費 □ 資料作成費　□ 資料購入費　□ 広報・広聴費 □ 人件費　☑ 事務費　□ 事務所費 □ 要請・陳情活動費	2700 円
	支出年月日 平成 29 年 12 月 20 日
	使用者 ※領収書で明白な場合は記入不要
支出内容 事務所の茶菓代（来客用）	

① 按分率を使用する場合	按分の基礎とする金額 ＿＿＿＿ 円 按分率 ＿＿＿＿ %
② 按分率を使用しない場合	充当の考え方

領収書等添付欄

領収書 [redacted]

岸本栄市政相談事務所　様
大阪府大阪市住之江区浜口東２丁目 10-12

伝票No 207705930944　お客様番号 [redacted]　納品者 [redacted]　1/1

サイクル	商品名	納品	残数	回収	単価	金額	訂正金額
2	クリクラボトル	2	2		1,250	2,500	
	ｸﾘｸﾗｻｰﾊﾞｰ-YONL4		1				
					消費税	200	
					合計	2,700	

ご利用可能ポイント [redacted] P (1) 未
当月失効ポイント：0 P ※12月14日現在
翌月失効ポイント：[redacted] P

株式会社 ナ[redacted]　担当携帯 [redacted]
クリクラ直営[redacted]　受付時間 平日9時～18時
住之江営業所 [redacted]　お客様センター 0120-365-966

今回納品日	29年12月20日

第４号様式（第５条関係）（Ａ４）

整理番号 12809

領収書等貼付用紙

費目 ※該当する費目に✔をつける	支出額
☐ 調査研究費　☐ 研修費　☐ 会議費	4,930 円
☐ 資料作成費　☐ 資料購入費　☐ 広報・広聴費	支出年月日 平成 29 年 12 月 24 日
☐ 人件費　☑ 事務費　☐ 事務所費	使用者 ※領収書で明白な場合は記入不要
☐ 要請・陳情活動費	芳本 栄
支出内容	
事務所暖房代（灯油）	

① 按分率を使用する場合	按分の基礎とする金額 ＿＿＿＿ 円 按分率 ＿＿＿＿ %
② 按分率を使用しない場合	充当の考え方

コスモ石油

納品書（領収書）

タイヤキャンペーン実施中！

コスモ石油販売㈱大阪カンパニー
住之江S／S
大阪府大阪市　住之江区　西住之江
2－3－15
TEL:06-6672-0135　　SS-027912
FAX: 06-6672-0135

2017年12月24日 11:12　伝票No.0047
通番2038

現金メンバー　様　*
61-02791-000029-001
お買上　現金固定

11400
灯油　P08　¥4930
数量　58.00(L)
単価　85

合計　¥4,930
(内消費税等　¥365)
釣銭　1万:5070　5千:　70
担当：　4-[redacted]
4566-4566 01 2017/12/24
上記にて領収書に替えさせて頂きます

第４号様式（第５条関係）（Ａ４）

整理番号
12810

領収書等貼付用紙

費目 ※該当する費目に✔をつける	支出額
□ 調査研究費　□ 研修費　□ 会議費 □ 資料作成費　□ 資料購入費　□ 広報・広聴費 □ 人件費　☑ 事務費　□ 事務所費 □ 要請・陳情活動費	2,520 円
	支出年月日 平成 29 年 12 月 26 日
	使用者 ※領収書で明白な場合は記入不要
支出内容 NHK 放送受信料	

① 按分率を使用する場合	按分の基礎とする金額 ＿＿＿＿ 円 按分率 ＿＿＿＿ %
② 按分率を使用しない場合	充当の考え方

領収書等添付欄

NHK 放送受信料領収証

岸本 栄 様

お客様番号 [redacted]　振替日 平成29年12月26日

[redacted] 2,520 円

お支払期間 平成29年12月 ～ 平成30年 1月

件数 地上契約 1

次回振替予定日 平成30年 2月26日

取扱金融機関 口座番号等の表示を希望されるお客様はご連絡ください

上記放送受信料を口座振替により領収いたしました。

日本放送協会 [redacted]

NHKホームページ パソコン http://nhk.jp 携帯 メニュー ▶ TV ▶ NHK ……>

お問い合わせ先（電話番号のかけ間違いのないようご注意ください。）

受信料関係のお問い合わせ 0570－077－077

転居等のお届け(フリーダイヤル) 0120－151515

放送番組についてのご照会 06－6949－5500

新居で常時受信の契約への変更のお届け(インターネット)、ご入金後の利用ご確認 http://www.nhk.jp/usshinyo (24時間いつでも可能。手続きの詳細は同時に表示されます。)

IP電話等をご使用の方で、フリーダイヤル等ご利用いただけない場合は、050－3786－5003をご利用ください。

受信料のお支払いありがとうございました。

第４号様式（第５条関係）（Ａ４）

整理番号 12811

領収書等貼付用紙

費目 ※該当する費目に✔をつける	支出額
☐ 調査研究費　☐ 研修費　☐ 会議費	2,484 円
☐ 資料作成費　☐ 資料購入費　☐ 広報・広聴費	支出年月日
☐ 人件費　☑ 事務費　☐ 事務所費	平成 29 年 12 月 28 日
☐ 要請・陳情活動費	使用者 ※領収書で明白な場合は記入不要
支出内容	
名刺代	

① 按分率を使用する場合	按分の基礎とする金額	4,968 円
	按分率	50 %
② 按分率を使用しない場合	充当の考え方	

領収書等添付欄

大阪市会議員 岸本茂 様 No. 39

領収証

金額 ¥4,968-

内訳
現金
小切手 /
手形 /
消費税額等（ %）

但 名刺印刷代

29年12月28日 上記正に領収いたしました

有限会社 鈴木[redacted] 収入印紙

〒558-0003 大阪市住吉区長居1-11-2
TEL06-6695-6037 FAX06-6697-[redacted]

GR1617

第４号様式（第５条関係）（Ａ４）

整理番号
12812

領収書等貼付用紙

費目 ※該当する費目に✔をつける	支出額
□ 調査研究費　□ 研修費　□ 会議費 □ 資料作成費　□ 資料購入費　□ 広報・広聴費 □ 人件費　☑ 事務費　□ 事務所費 □ 要請・陳情活動費	7,044 円
	支出年月日 平成 29 年 12 月 28 日
	使用者 ※領収書で明白な場合は記入不要
支出内容 事務所の電話代	

① 按分率を使用する場合	按分の基礎とする金額 ＿＿＿＿ 円 按分率 ＿＿＿＿ %
② 按分率を使用しない場合	充当の考え方

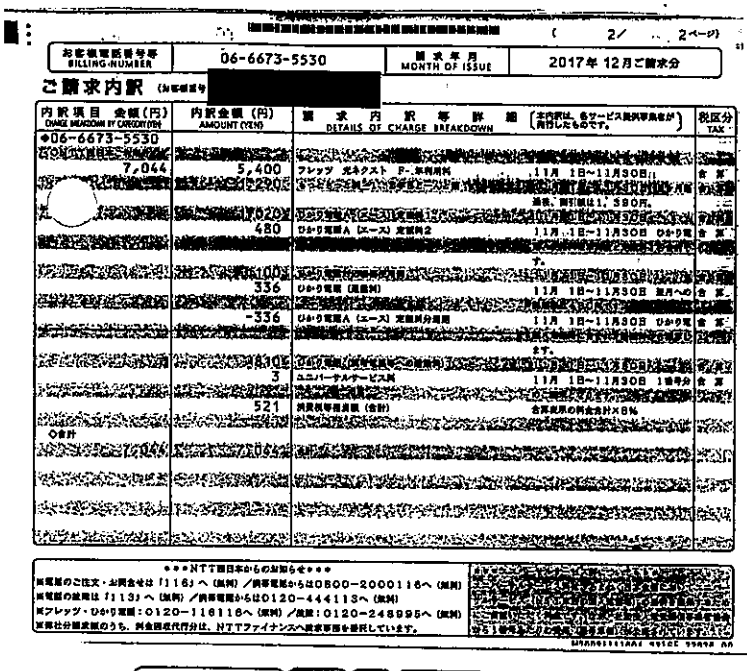

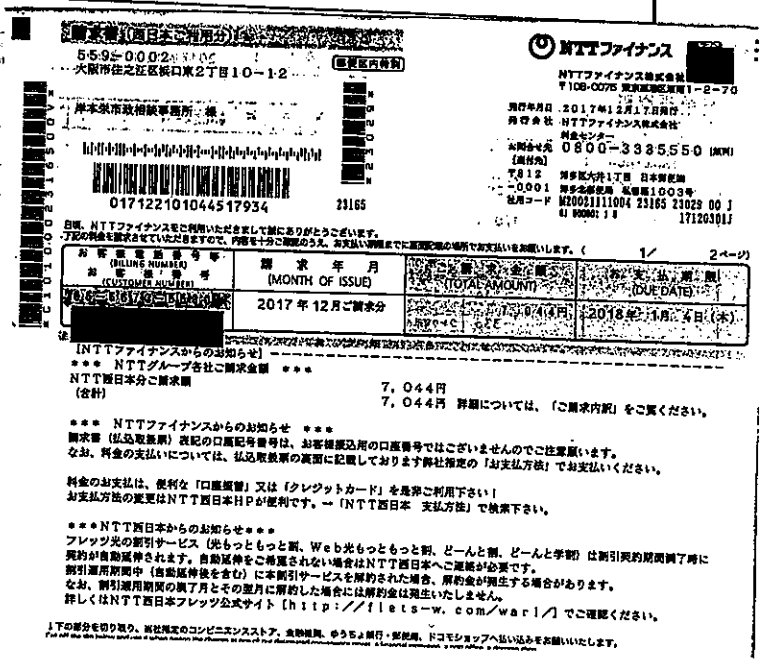

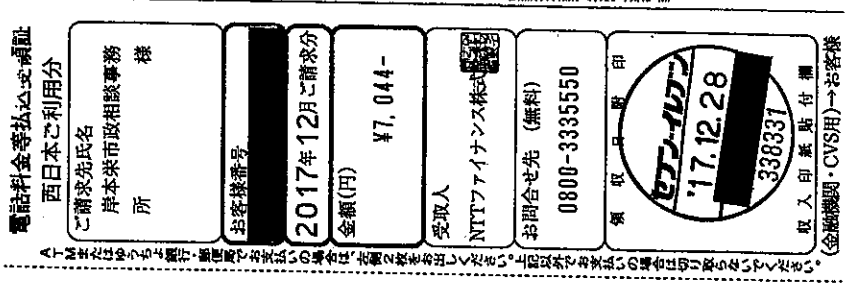

第４号様式（第５条関係）（Ａ４）

整理番号
12813

領収書等貼付用紙

費目 ※該当する費目に✔をつける	支出額
□ 調査研究費　□ 研修費　□ 会議費 □ 資料作成費　□ 資料購入費　□ 広報・広聴費 □ 人件費　☑ 事務費　□ 事務所費 □ 要請・陳情活動費	97 円
	支出年月日 平成 29 年 12 月 28 日
	使用者 ※領収書で明白な場合は記入不要
支出内容 事務所のFAX代として	

① 按分率を使用する場合	按分の基礎とする金額 ＿＿＿＿ 円 按分率 ＿＿＿＿ %
② 按分率を使用しない場合	充当の考え方

NTT西日本 | 西日本電信電話株式会社 大阪支店 [redacted]

TEL 0120-747488
郵便番号 〒812-0012
福岡市博多区 博多駅中央街
博多駅東 私書箱112号

559-0002
大阪市住之江区浜口東2丁目10-12

岸本 栄 様

社内 J01001231001 17797 16212 20*
西日本料金請求書
(TWEST-BIII)

平成 29 年 12 月 15 日発行

日ごろ、NTT西日本をご利用いただきましてありがとうございます。
裏面のお支払場所にこの請求書をご持参のうえ、お支払いください。
ご利用料金の内訳については、裏面をご覧ください。
期日支払期限後に支払われた場合は、年14.5%(1日あたり約0.04%)の延滞利息をお支払いいただく場合もあります。

お客さま番号	ご請求年月	ご請求額 (Charge)	お支払期限 (Due Date)
(06)6674-1208 ご請求番号 3026069363464	平成 29 年 12 月分	97 円	平成 30 年 1 月 15 日

ご請求の内訳	金額（円）	お知らせ
NTTコミュニケーションズ利用分	97	内訳については、「ご利用料金内訳書」をご覧ください。
(合計)	97	

ご利用料金内訳書 社用コード 16212 (06)6674-1208 1ページ

料金内訳名	金額(円)	税区分	ご利用期間等のお知らせ
[NTTコミュニケーションズご利用分]			
[redacted]	90	合算	1月1日～1月31日
[redacted]	7		
[redacted]	[redacted]		
[redacted]	97		

電話料金等領収証 (Receipt)

ご請求番号 3026069363464

お客さま氏名 岸本 栄 様

金額 平成 29 年 12 月分 ¥97

うち、消費税相当額 7円

西日本電信電話株式会社 [redacted] 大阪支店

お客さまからの料金お問合せ先（無料） 0120-747488

領収印 '17.12.28 [redacted] 338331

収入印紙貼付欄（お客さま）

第４号様式（第５条関係）（Ａ４）

整理番号 12814

領収書等貼付用紙

費目 ※該当する費目に✔をつける	支出額
□ 調査研究費　□ 研修費　□ 会議費	3542 円
□ 資料作成費　□ 資料購入費　□ 広報・広聴費	支出年月日 平成 29 年 12 月 29 日
□ 人件費　☑ 事務費　□ 事務所費	使用者 ※領収書で明白な場合は記入不要
□ 要請・陳情活動費	岸本栄
支出内容	
事務所清掃用ホース代	

① 按分率を使用する場合	按分の基礎とする金額 ＿＿＿＿ 円 按分率 ＿＿＿＿ %
② 按分率を使用しない場合	充当の考え方

領収書等添付欄

領収証

コーナン 南津守店 ☎ 06-6655-3757

2017年12月29日(金)

様　領　収　証

¥3，542－

上記正に領収しました（消費税　２６２円を含みます）
コーナン商事株式会社
〒５９３－８３２４堺市西区鳳東町６－６３７－１
南津守店
ＴＥＬ０６－６６５５－３７５７ 現□ 掛□ クレ□ ＳＲ□
※保管上のお願い
財布等で保管戴く場合は、印刷面を内側に折って保管願います。
お買上げ明細だけでの返品、交換はお受けできません。

担当者[redacted]
0023-1102-4332

＊お買上明細＊

2017年12月29日(金)　No.0023
No269[redacted]
4975373023538JAN　¥3,280
0009939ｻﾞﾝ***ｵｰﾄﾞﾗNANO15m　¥3,280
小計　¥262
外税(ﾀｲｼｮｳ　3280)
合計　¥3,542

第４号様式（第５条関係）（Ａ４）

整理番号
12815

領収書等貼付用紙

費目 ※該当する費目に✔をつける	支出額
□ 調査研究費　□ 研修費　□ 会議費	1,530 円
□ 資料作成費　□ 資料購入費　□ 広報・広聴費	支出年月日
□ 人件費　☑ 事務費　□ 事務所費	平成 29 年 12 月 31 日
□ 要請・陳情活動費	使用者 ※領収書で明白な場合は記入不要
	岩本 栄
支出内容	
事務所 灯油代	

① 按分率を使用する場合	按分の基礎とする金額 ＿＿＿＿ 円 按分率 ＿＿＿＿ %
② 按分率を使用しない場合	充当の考え方

コスモ石油

納品書（領収書）

タイヤキャンペーン実施中!

コスモ石油販売㈱大阪カンパニー
住之江S／S
大阪府大阪市　住之江区　西住之江
２－３－１５
TEL:06-6672-0135　　SS-027912
FAX: 06-6672-0135

2017年12月31日 15:35　伝票No.0134
通番2057

現金メンバー　様
61-02791-000029-001
お買上　現金固定

11400
灯油 P08　¥1530
数量　１８．００(L)
単価　@85

合計　¥1,530
(内消費税等　¥113)
釣銭　1万:8470　5千:3470　2千: 470
有効期限 99年12月
担当： 10-[redacted]
6818-6818 01 2017/12/31

第４号様式（第５条関係）（Ａ４）

整理番号 01801

領収書等貼付用紙

費目 ※該当する費目に✔をつける	支出額
☐ 調査研究費　☐ 研修費　☐ 会議費	30,780 円
☐ 資料作成費　☐ 資料購入費　☐ 広報・広聴費	支出年月日 平成30年 1月 4日
☐ 人件費　☑ 事務費　☐ 事務所費	使用者 ※領収書で明白な場合は記入不要 岸本栄
☐ 要請・陳情活動費	
支出内容 複合機リース料	

① 按分率を使用する場合	按分の基礎とする金額 ＿＿＿＿ 円 按分率 ＿＿＿＿ %
② 按分率を使用しない場合	充当の考え方

領収書等添付欄

普通預金（兼お借入明細）

摘要	お支払金額(円)	お預り金額(円)	差引残高(円)
[redacted]			
30-01-04 .振替	V *30,780		ｼｬｰﾌﾟﾌｧｲﾅﾝｽ
[redacted]			

※他に支払いの小切手などご入金のときは、通帳欄にお記入しないでおきます。お支払明細表は小切手などの出納により行います。不明点は当行にご照会ください。

第４号様式（第５条関係）（Ａ４）

整理番号
01802

領収書等貼付用紙

費目 ※該当する費目に✔をつける	支出額
□ 調査研究費　□ 研修費　□ 会議費 □ 資料作成費　□ 資料購入費　□ 広報・広聴費 □ 人件費　☑ 事務費　□ 事務所費 □ 要請・陳情活動費	1,890,00 円 支出年月日 平成 30 年 1 月 9 日 使用者 ※領収書で明白な場合は記入不要
支出内容 名刺代	

① 按分率を使用する場合	按分の基礎とする金額 37,800 円 按分率 50 %
② 按分率を使用しない場合	充当の考え方

領収書等添付欄

第４号様式（第５条関係）（Ａ４）

整理番号
01803

領収書等貼付用紙

費目 ※該当する費目に✔をつける	支出額
□ 調査研究費　□ 研修費　□ 会議費 □ 資料作成費　□ 資料購入費　□ 広報・広聴費 □ 人件費　☑ 事務費　□ 事務所費 □ 要請・陳情活動費	2,947 円
	支出年月日 平成 30 年 1 月 15 日
	使用者 ※領収書で明白な場合は記入不要
支出内容 事務所の茶葉代（来客用）	

① 按分率を使用する場合	按分の基礎とする金額 ＿＿＿＿ 円 按分率 ＿＿＿＿ %
② 按分率を使用しない場合	充当の考え方

領収書等添付欄

払込受領書
（コンビニエンスストアお支払用）
ゆうちょ銀行・郵便局でお支払いの場合左側の2枚だけをお出しください。
払込人氏名
[redacted]栄市政相談事務所

お問い合わせ番号
[redacted]
金額 ¥2947
内消費税等（ 218）
受取人
SMBCファイナンスサービス㈱
アスクル担当販売店
株式会社イデックスビジネスサービス
受領印

金額を訂正された場合は、コンビニエンスストアでのお支払いはできません。
（お客様控）

559-0002
大阪府大阪市住之江区
浜口東２－１０－１２

ASKU

2017年12月31日時切分

お問い合わせ番号 [redacted]

岸本栄市政相談事務所 様

C2 466382 00002/00002 [redacted] U AB

00722274 C15-U1

アスクル担当販売店
株式会社イデックスビジネスサービス
新出光アスクル大阪オフィス２
大阪府枚岡市
豊浦町１０－３４－５F
本社：福岡市博多区店屋町６－１８－２F
[redacted]
030057 079

TEL: 06-6673-5530　FAX: 06-6674-1208
TEL: 0120-345-939

※買い上げいただきましてありがとうございます。
記載の通り、ご請求申し上げます。

お支払い日 ▶ 2018 年 01 月 15 日
お支払い方法 ▶ 郵便／コンビニ支払

2,947円
218円
2017/12/01 ～ 2017/12/31
2,947

お支払いには、別紙の払込取扱票をご利用ください。

月日／伝票番号／取引区分 お申込番号／商品名	数量	単価(円)(税込)	金額(円)(税込)	備考	税率区分
12/05 02126179					
284-9425 ネスカフェ香味焙煎 瓶 詰め 1袋（85g）	2	779	1,558		8.0
492-818 伊右衛門緑茶入りインスタント緑茶40g 1パック（40g入）	3	463	1,389		8.0
		小 計	2,947	岸本 栄様ご請求分	

18.1.15
[redacted]

第４号様式（第５条関係）（Ａ４）

整理番号
01804

領収書等貼付用紙

費目 ※該当する費目に✔をつける	支出額
	5,154 円
☐ 調査研究費 ☐ 研修費 ☐ 会議費	支出年月日
☐ 資料作成費 ☐ 資料購入費 ☐ 広報・広聴費	平成 30 年 1 月 16 日
☐ 人件費 ☑ 事務費 ☐ 事務所費	使用者 ※領収書で明白な場合は記入不要
☐ 要請・陳情活動費	岸本栄
支出内容	
携帯電話料金	

① 按分率を使用する場合	按分の基礎とする金額 10,308 円 按分率 50 %
② 按分率を使用しない場合	充当の考え方

普通預金（兼お借入明細）

摘要	お支払金額(円)	お預り金額(円)	差引残高(円)
[redacted]			
30 [redacted] 16 . 電話	✓ *10,308	ソフトバンクモバイル	
[redacted]			

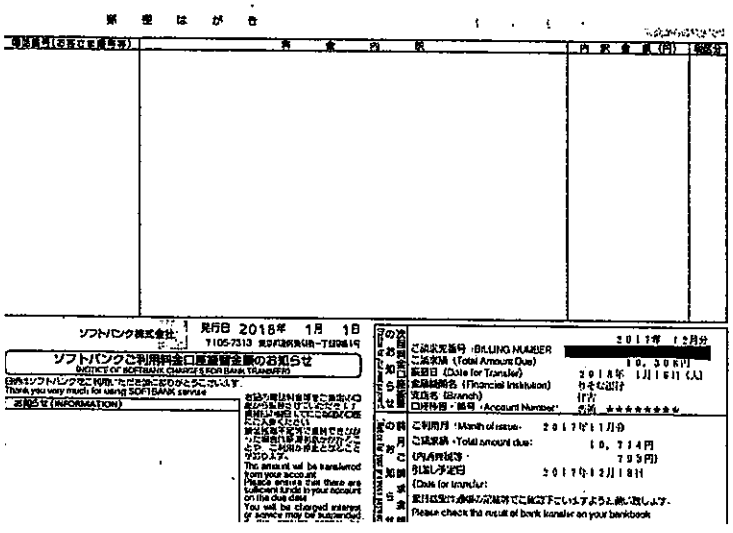

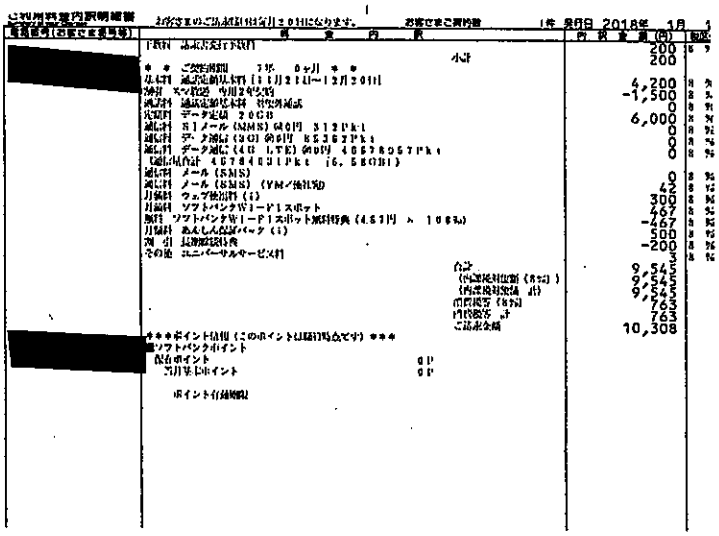

第４号様式（第５条関係）（Ａ４）

整理番号
01805

領収書等貼付用紙

費目 ※該当する費目に✔をつける	支出額
☐ 調査研究費　☐ 研修費　☐ 会議費	3,230 円
☐ 資料作成費　☐ 資料購入費　☐ 広報・広聴費	支出年月日
☐ 人件費　☑ 事務費　☐ 事務所費	平成 30 年 1 月 22 日
☐ 要請・陳情活動費	使用者 ※領収書で明白な場合は記入不要
	岸本 学
支出内容	
事務所灯油代	

① 按分率を使用する場合	按分の基礎とする金額 ＿＿＿＿ 円 按分率 ＿＿＿＿ %
② 按分率を使用しない場合	充当の考え方

コスモ石油

納品書（領収書）

タイヤキャンペーン実施中！

コスモ石油販売㈱大阪カンパニー
住之江Ｓ／Ｓ
大阪府大阪市　住之江区　西住之江
２－３－１５
TEL:06-6672-0135　　SS-027912
FAX: 06-6672-0135

2018年01月22日 18:04　伝票No.0145
通番2411

現金メンバー　様
61-02791-000029-001
お買上　現金固定

11400
灯油　P08　¥3230
数量　３８．００(L)
単価　085

合計　¥3,230
(内消費税等　¥239)
釣銭　1万:6770　5千:1770　4千: 770
有効期限 99年12月
担当：　2-[redacted]
0916-0916 01 2018/01/22

第４号様式（第５条関係）（Ａ４）

整理番号
01806

領収書等貼付用紙

費目 ※該当する費目に✔をつける	支出額
□ 調査研究費　□ 研修費　□ 会議費 □ 資料作成費　□ 資料購入費　□ 広報・広聴費 □ 人件費　☑ 事務費　□ 事務所費 □ 要請・陳情活動費	210 円
	支出年月日 平成 30 年 1 月 24 日
	使用者 ※領収書で明白な場合は記入不要
支出内容 事務所のFAX料金として	

① 按分率を使用する場合	按分の基礎とする金額 ＿＿＿＿ 円 按分率 ＿＿＿＿ %
② 按分率を使用しない場合	充当の考え方

領収書等添付欄

電話料金等領収証
(Receipt)

ご請求番号
4046869162820

お客さま氏名
岸本　栄　様

金　額
平成 30 年　1 月分
¥210
うち、消費税相当額
15円

西日本電信電話株式会社[redacted]
大阪支店
お客さまからの
料金お問合せ先（無料）
0120-747488

収入印紙貼付欄
セブンイレブン
'18.1.24
[redacted]
338331
領収日付印

(お客さま)

社用コード 16004　ご利用料金内訳書　(06)6674-1208

料金内訳名	金額(円)	税区分	ご利用期間等のお知らせ
[NTTコミュニケーションズご利用分]			
ダイヤル通話料	195	非課税	平成 12月 1日～12月31日
消費税相当額	15		
(内税) 消費税相当額 (合算分)	(15)		合計表示の料金を合計した195円にも不足額にて発出しています。
(合計)	210		

NTT西日本 | 西日本電信電話株式会社[redacted] 大阪支店

[redacted]

フリーコール 0120-747488
(無料)
〒812-0012
福岡市博多区 博多駅中央街
博多駅前第 [redacted] 号

社用コード 101001211001 17350 16004 20#
NTT西日本料金請求書
(NTTWEST-BILL)

平成 30 年 1 月 16 日発行

日ごろ、NTT西日本をご利用いただきましてありがとうございます。
裏面のお支払場所にこの請求書をご持参のうえ、お支払いください。
ご利用料金の内訳については、裏面をご覧ください。
※お支払期限後に支払われた場合は、年14.5%(1日当たり約0.04%)の延滞利息をお支払いいただく場合もあります。

559-0002
大阪市住之江区浜口東2丁目10-12

岸本 栄 様

お客さま番号 (06)6674-1208 ご請求番号 4046869162820	ご請求年月 平成 30 年 1 月分	ご請求額 (Charge) 210 円	お支払期限 (Due Date) 平成 30 年 1 月 31 日

ご請求の内訳	金額 (円)	お知らせ
NTTコミュニケーションズご利用分	210	
(合計)	210	詳細については、「ご利用料金内訳書」をご覧ください。

●お支払い方法についてクレジットカード決済へ変更される場合は、右のQRコードをスマートフォン等で読み取り申込みフォームへお進みください。
※インターネット接続費用はご利用者負担の実費です。正常に読み取りできない場合は、下記URLをパソコンからご覧ください。
http://www.ntt-west.co.jp/denwa/charge/payment/payment.html
※お手続きには1～2カ月ほど要します。完了までの間は請求書でのお支払いとなります。予めご了承ください。
※今回の請求書のお支払いはクレジットカードでの引き落としができませんので、裏面のお支払い場所にこの請求書をご持参のうえ、お支払いください。

※下の部分を切り取り、裏面のお支払場所にてお支払い願います。 ＜切り取り線＞

第４号様式（第５条関係）（Ａ４）

整理番号
01807

領収書等貼付用紙

費目 ※該当する費目に✔をつける	支出額
□ 調査研究費　□ 研修費　□ 会議費 □ 資料作成費　□ 資料購入費　□ 広報・広聴費 □ 人件費　☑ 事務費　□ 事務所費 □ 要請・陳情活動費	7552 円 支出年月日 平成 30 年 1 月 24 日 使用者 ※領収書で明白な場合は記入不要
支出内容	
事務所の電話料金として	

① 按分率を使用する場合	按分の基礎とする金額 ＿＿＿＿ 円 按分率 ＿＿＿＿ %
② 按分率を使用しない場合	充当の考え方

領収書等添

電話料金等払込受領証
西日本ご利用分

ご請求先氏名
岸本栄市政相談事務所　様

お客様番号
[redacted]

2018年　1月ご請求分

金額(円)
¥7,552-

受取人
NTTファインナンス株式[redacted]

お問合せ先（無料）
0800-3335550

領収日附印
セブン-イレブン
'18.1.24
[redacted]
338331
収入印紙貼付欄

ATMまたはゆうちょ銀行・郵便局でお支払いの場合は、左側2枚をお出しください。上記以外でお支払いの場合は切り取らないでください。

（金融機関・CVS用）→お客様

請求書（西日本ご利用分）

569-0002
大阪市住之江区浜口東2丁目10-12
事業区内特別

岸本栄市政相談事務所　様

01801210104767350 2
22062

NTTファイナンス
NTTファインナンス株式会社
〒108-0075 東京都港区港南1-2-7
発行年月日 2018年 1月19日発行
発行会社 NTTファインナンス株式会社
料金センター
お問合せ先 0800-3335550（無料）
【郵付先】
〒812 博多区大井17丁目 日本郵便株
-0001 博多北新郵局 私書箱1003号
社用コード MJ0021111004 22062 21916 00 J
61 000000 1 0 16010301J

日頃、NTTファイナンスをご利用いただきまして誠にありがとうございます。
下記の料金を請求させていただきますので、内容を十分ご確認のうえ、お支払い期限までに最寄配達の場所でお支払いをお願いします。

お客様電話番号等 (BILLING NUMBER) お客様番号 (CUSTOMER NUMBER)	請求年月 (MONTH OF ISSUE)	ご請求金額 (TOTAL AMOUNT)	お支払期限 (DUE DATE)
018-6167-2-[redacted]	2018年 1月ご請求分	7,552円	2018年 1月31日（水

お客様電話番号等 BILLING NUMBER	06-6673-5530	請求年月 MONTH OF ISSUE	2018年 1月ご請求分

ご請求内訳（お客様番号 [redacted]）

内訳項目 金額(円) CHARGE BREAKDOWN BY CARRIER(YEN)	内訳金額(円) AMOUNT (YEN)	請求内訳等詳細 DETAILS OF CHARGE BREAKDOWN（本内訳は、各サービス提供事業者が発行したものです。）	税区分 TAX
◆06-6673-5530			
7,552	5,400	フレッツ 光ネクスト F 月利用料 12月 1日～12月31日	合 算
	2,290	[illegible]	合 算
	1,020	ひかり電話A（ユーズ）月額料 [illegible]	合 算
	480	ひかり電話A（ユーズ）定額料2 12月 1日～12月31日 ひかり電	合 算
	100	[illegible]	合 算
	392	ひかり電話（端末料） 12月 1日～12月31日	合 算
	-392	ひかり電話A（ユーズ）定額料分割額 12月 1日～12月31日 既月への	合 算
	1,270	ひかり電話（既月利用料への端数料） 12月 1日～12月31日	合 算
	10	ひかり電話（IP電話への端数料） 12月 1日～12月31日	合 算
	559	消費税等相当額（合計）	合 算
7,552	7,552	合計	

ひかり電話（端末料）は、お客様宅に設置されている端末（ルータ）の月額料です。
12月 1日～12月31日 上期分 ひかり電話 ひかり電話（IP電話への端数料）は、端末料分のご請求となります。
合算表示の料金合計が25円未満の場合、消費税等相当額（合計）は0円となります。

第４号様式（第５条関係）（Ａ４）

整理番号 01808

領収書等貼付用紙

費目 ※該当する費目に✔をつける	支出額
□ 調査研究費　□ 研修費　□ 会議費 □ 資料作成費　□ 資料購入費　□ 広報・広聴費 □ 人件費　☑ 事務費　□ 事務所費 □ 要請・陳情活動費	3,258 円 支出年月日 平成30年 1 月 24 日 使用者 ※領収書で明白な場合は記入不要

支出内容

携帯電話料金として
(ipad)

① 按分率を使用する場合	按分の基礎とする金額 6,516 円 按分率 50 %
② 按分率を使用しない場合	充当の考え方

領収書等添付欄

払込受領証
（金融機関兼用）

払込人氏名
岸本　栄　様

ご請求先番号
[redacted]

請求年月
2017年12月

金額
6,516円

受取人
ソフトバンク株式会社(モバイル)

受領印

収入印紙貼付欄
'18.1.24
[redacted]

日附印

お客さま控

Summary of your charges
ご利用料金内訳明細書

000000-0000307-00001/00001
K-12G3AW13510000307

請求先名：　岸本　栄　様

請求先番号：[redacted]
Billing Number

お客さまご契約数　1 件　　お客さまのご請求締日は毎月末日になります。

電話番号(お客さま番号等)	料金内訳	内訳金額(円)	税区分
	手数料 請求書発行手数料（郵送請求分）（12月）	200	8 %
	小計	200	
[redacted]	＊＊ ご契約期間　2年　0ヶ月 ＊＊		
	基本料 タブレット基本料（12月 1日～12月31日）	3,200	8 %
	割引 スマ放題 年間2年契約	-1,500	8 %
	定額料 データ定額 5GB	5,000	8 %
	割引 定額料 データ定額 5GB	-2,800	8 %
	通話料 4GLTE（Pad通信@0円 42591342Pkt（通信量合計 42591342Pkt（5.08GB））	0	8 %
	月額料 ウェブ閲覧料	300	8 %
	月額料 ソフトバンクWi-Fiスポット（1）	467	8 %
	割引 ソフトバンクWi-Fiスポット（1）無料特典（467円 × 100%）	-467	8 %
	月額料 ナザリングオプション	500	8 %
	割引 ナザリングオプション無料特典	-500	8 %
	月額料 レンタル機器パック（1） 特別プラン8%	324	内 税
	その他 iPadAir2 買出料（12月1日～31日）8%	4,040	内 税
	割引 端末買出割賦割引8%	-2,605	内 税
	その他 ユニバーサルサービス料	3	8 %
	合計	6,164	
	（内課税対象額（8%））	4,403	
	（内課税対象額 計）	4,403	
	消費税等（8%）	352	
	消費税等 計	352	
	ご請求金額	6,516	
[redacted]	＊＊＊ポイント情報（このポイントは締日時点です）＊＊＊		
	個ソフトバンクポイント		
	保有ポイント　OP		
	当月基本ポイント　OP		
	ポイント有効期限		

TFO

※ユニバーサルサービス料は、あまねく日本全国において公平なユニバーサルサービス（加入電話、公衆電話、緊急通報）の提供を維持するためにご負担いただく料金です。
※支払月等の金額ご契約内容については My Softbank、My Y!mobile にて契約内容確認などにご利用ください。
※税額表示金額をお支払いの際、「内税」と表記される場合がございますが、税込額で計算されておりますのでご了承ください。

第４号様式（第５条関係）（Ａ４）

整理番号
01809

領収書等貼付用紙

費目 ※該当する費目に✔をつける	支出額
□ 調査研究費　□ 研修費　□ 会議費 □ 資料作成費　□ 資料購入費　□ 広報・広聴費 □ 人件費　☑ 事務費　□ 事務所費 □ 要請・陳情活動費	2,700 円
	支出年月日 平成 30 年 1 月 24 日
	使用者 ※領収書で明白な場合は記入不要
支出内容 事務所 茶菓代（来客用）	

① 按分率を使用する場合	按分の基礎とする金額 ＿＿＿＿ 円 按分率 ＿＿＿＿ %
② 按分率を使用しない場合	充当の考え方

領収書等添付欄

領収書　[redacted]

岸本栄市政相談事務所　様
大阪府大阪市住之江区浜口東２丁目 10-12

伝票No	20770605385	お客様番号	[redacted]	納品者	[redacted]	1/1

サイクル	商品名	納品	残数	回収	単価	金額	訂正金額
2	クリクラボトル	2	4	2	1,250	2,500	
	ｸﾘｸﾗｻｰﾊﾞｰ-YONL4		1				
					消費税	200	
					合　計	2,700	

ご利用可能ポイント [redacted]P (1) 未
当月失効ポイント：0P ※1月16日現在
翌月失効ポイント：[redacted]P

株式会社 ナ[redacted]　担当携帯 [redacted]
クリクラ直営[redacted]　受付時間 平日9時～18時
住之江営業所[redacted]
お客様センター　0120-365-966

今回納品日	30年 1月24日

第４号様式（第５条関係）（Ａ４）

整理番号 02801

領収書等貼付用紙

費目 ※該当する費目に✔をつける	支出額
☐ 調査研究費　☐ 研修費　☐ 会議費 ☐ 資料作成費　☐ 資料購入費　☐ 広報・広聴費 ☐ 人件費　☑ 事務費　☐ 事務所費 ☐ 要請・陳情活動費	30,780円
	支出年月日 平成30年 2月 5日
	使用者 ※領収書で明白な場合は記入不要 岸本栄
支出内容 複合機リース料	

① 按分率を使用する場合	按分の基礎とする金額 ＿＿＿＿ 円 按分率 ＿＿＿＿ %
② 按分率を使用しない場合	充当の考え方

領収書等添付欄

普通預金（兼お借入明細）

摘要	お支払金額(円)	お預り金額(円)	差引残高(円)
[redacted]			
30-02-05 振替	✔ ¥30,780	ジャーフ゛ファイナンス	
[redacted]			

第４号様式（第５条関係）（Ａ４）

整理番号 02802

領収書等貼付用紙

費目 ※該当する費目に✔をつける	支出額
☐ 調査研究費　☐ 研修費　☐ 会議費	3132 円
☐ 資料作成費　☐ 資料購入費　☐ 広報・広聴費	支出年月日 平成30年 2月 8日
☐ 人件費　☑ 事務費　☐ 事務所費	使用者 ※領収書で明白な場合は記入不要
☐ 要請・陳情活動費	
支出内容	
事務所暖房費（ストーブ灯油代）	

① 按分率を使用する場合	按分の基礎とする金額 ＿＿＿＿ 円 按分率 ＿＿＿＿ %
② 按分率を使用しない場合	充当の考え方

領収書等添付欄

ENEOS

納品書(領収書)
2018年02月08日 17:58
売上
上　　様 M
6-201950-00018-000
現金フリー
車両番号　　実車番
0117-00
灯油　　P-25
36.00L　　*
87円　　¥3,132
合計　¥3,132
(内消費税等(8.00%)　¥232)
お預り　¥3,135
お釣り　¥3
現金でお買上げの場合は領収書にかえさせて頂きます。

林兼石油株式会社
セルフ住之江公園
大阪府大阪市住之江
新北島１丁目５－１７
TEL:06-6685-6601　SS-201950
レシートNo 5941-09　データNo0874-0875
00[redacted]　2018/02/09

第４号様式（第５条関係）（Ａ４）

整理番号
02803.

領収書等貼付用紙

費目 ※該当する費目に✔をつける	支出額
□ 調査研究費　□ 研修費　□ 会議費 □ 資料作成費　□ 資料購入費　□ 広報・広聴費 □ 人件費　☑ 事務費　□ 事務所費 □ 要請・陳情活動費	10,269 円
	支出年月日 平成 30 年 2 月 9 日
	使用者 ※領収書で明白な場合は記入不要
支出内容 事務所の茶菓子（来客用）事務品代	

① 按分率を使用する場合	按分の基礎とする金額 ＿＿＿＿ 円 按分率 ＿＿＿＿ %
② 按分率を使用しない場合	充当の考え方

領収書等添付欄

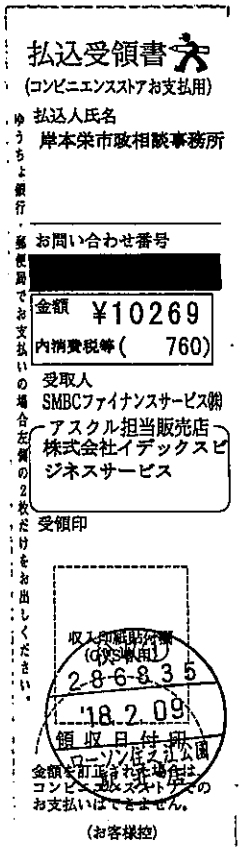

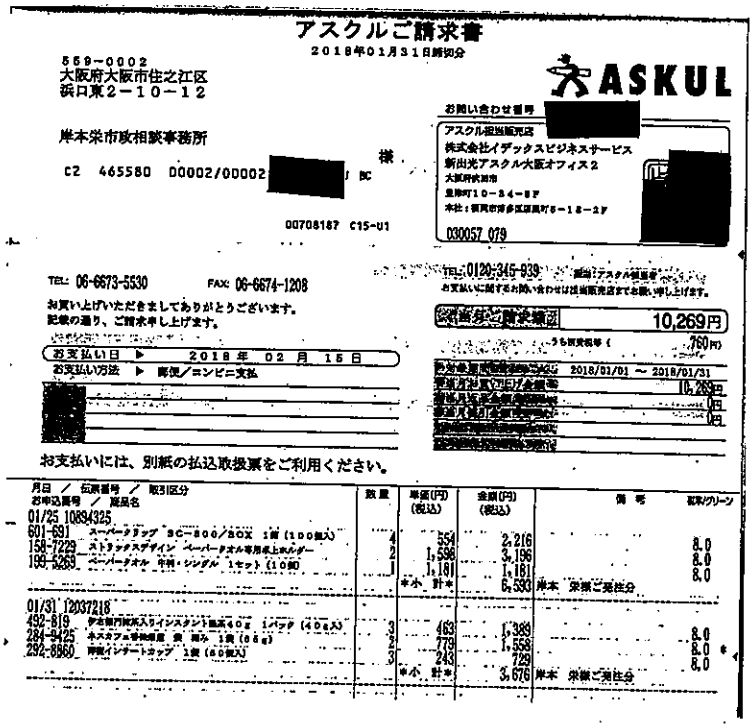

第４号様式（第５条関係）（Ａ４）

整理番号
0280:4

領収書等貼付用紙

費目 ※該当する費目に✔をつける	支出額
☐ 調査研究費　☐ 研修費　☐ 会議費	5,142 円
☐ 資料作成費　☐ 資料購入費　☐ 広報・広聴費	支出年月日
☐ 人件費　☑ 事務費　☐ 事務所費	平成 30 年 2 月 16 日
☐ 要請・陳情活動費	使用者 ※領収書で明白な場合は記入不要 岸本栄
支出内容	
携帯電話料金	

① 按分率を使用する場合	按分の基礎とする金額	10285 円
	按分率	50 %
② 按分率を使用しない場合	充当の考え方	

領収書等添付欄

普通預金（兼お備入明細）

摘要	お支払金額(円)	お預り金額(円)	差引残高	
[redacted]				
30-02-16 .電話	✓ ¥10,285	ソフトバンクモバイル	[redacted]	

郵便はがき

年月日(お客さま管理番号)	摘要	内訳金額(円)	税区分

ソフトバンク株式会社　〒105-7312 東京都港区浜松町2-11-1

月分日 2018年 2月 1日

ソフトバンクご利用料金口座振替金額のお知らせ
(NOTICE OF SOFTBANK CHARGES TO BANK TRANSFER)

日頃はソフトバンクをご利用いただき誠にありがとうございます。
Thank you very much for using SOFTBANK service

お知らせ (INFORMATION)

お客様の携帯料金をご指定の口座からお支払いさせていただきます。金額が不足しますとご指定の口座にてお支払いください。
お支払金額を指定の口座にてお支払いされない場合、ご利用が停止となることがあります。
The amount will be transferred from your account.
Please ensure that there are sufficient funds in your account on the due date.
You will be charged interest if service may be suspended if the amount cannot be

ご請求先番号 (BILLING NUMBER)	[redacted]
ご請求額 (Total Amount Due)	10,285円
振替日 (Date for Transfer)	2018年 2月16日(金)
金融機関名 (Financial Institution)	ゆうちょ銀行
支店名 (Branch)	店番
口座種・番号 (Account Number)	貯蓄 *********
ご利用月 (Month of issue)	2017年12月分
ご請求額 (Total amount due)	10,305円
(内)消費税額	763円
引落し予定日 (Date for transfer)	2018年 1月16日

金融機関口座振替の結果をご確認下さいますようお願い致します。
Please check the result of bank transfer on your bankbook

お客さまのご請求明細書

お客さまご契約番号　1年 8月8日 2018年 2月 1日

年月日(お客さま管理番号)	摘要	内訳金額(円)	税区分
[redacted]	小計	200	
		200	
	＊＊ ご契約割引 3年 1ヶ月 ＊＊		
	基本料 通話定額基本料(12月21日～1月20日)		
	割引 スマ通話 専用3年契約	4,200	
	通話料 通話定額オプション 国内外通話	-1,500	
	定額料 データ定額 20GB	0	
	通信料 SMSメール(MMS)600円 1[redacted]	6,000	
	通信料 データ通信(3G)60円 1[redacted]	0	
	通信料 データ通信(4G LTE)60円 [redacted]	0	
	通信料 [redacted]	0	
	通信料 メール(SMS)		
	通信料 メール(SMS) (VM/[redacted])	0	
	月額料 ウェブ利用料(1)	21	
	月額料 ソフトバンクWIFIスポット	300	
	割引 ソフトバンクWIFIスポット割引額 (467円 × 100%)	467	
	月額料 ホワイトプランパック(1)	-467	
	割引 長期割引額	500	
	その他 ユニバーサルサービス料	-200	
		3	
	合計	9,524	
	消費税等金額(8%)	9,524	
	消費税抜金額	9,524	
	消費税等 (8%)	761	
	消費税等	761	
	ご請求金額	10,285	
[redacted]	＊＊＊ポイント情報 (このポイントは現時点です) ＊＊＊		
	■ソフトバンクポイント		
	配布ポイント	0P	
	当月基本ポイント	0P	
	ポイント有効期限		

第４号様式（第５条関係）（Ａ４）

整理番号 02805

領収書等貼付用紙

費目 ※該当する費目に✔をつける	支出額
□ 調査研究費　□ 研修費　□ 会議費 □ 資料作成費　□ 資料購入費　□ 広報・広聴費 □ 人件費　☑ 事務費　〔 〕事務所費 □ 要請・陳情活動費	58,552 円 支出年月日 平成 30 年 2 月 22 日 使用者 ※領収書で明白な場合は記入不要

支出内容

事務所の冷蔵庫代

① 按分率を使用する場合	按分の基礎とする金額 ＿＿＿＿ 円 按分率 ＿＿＿＿ %
② 按分率を使用しない場合	充当の考え方

領収書等添付欄

領収証

No. 822209

入金先 岸本栄市政相談事務所 様

金額			¥	5	8,	5	5	2

（内消費税　　）

但 冷蔵庫 リサイクル

入金日 30 年 2 月 22 日 上記正に領収いたしました。

税務署承認済 印紙税付に つき 申告納南

お支払の内訳

現金	58,552
クレジットカード	
デビット	
商品券	
ギフトカード	
ローン	
その他（　）	
ポイント	

受注日	2/22
店番	029
レジ No.	402
伝票番号	003507

大阪市中央区[redacted]17番17号

株式会社 マツ[redacted]ンキ

扱者印 [redacted]

（注）本証に社印及び取扱者印の無いもの又は金額を訂正したものは無効です。

第４号様式（第５条関係）（Ａ４）

整理番号
02806

領収書等貼付用紙

費目 ※該当する費目に✔をつける	支出額
□ 調査研究費　□ 研修費　□ 会議費 □ 資料作成費　□ 資料購入費　□ 広報・広聴費 □ 人件費　☑ 事務費　□ 事務所費 □ 要請・陳情活動費	120 円
	支出年月日 平成 30 年 2 月 26 日
	使用者 ※領収書で明白な場合は記入不要
支出内容 事務所のFAX料金	

① 按分率を使用する場合	按分の基礎とする金額 ＿＿＿＿ 円 按分率 ＿＿＿＿ %
② 按分率を使用しない場合	充当の考え方

NTT西日本 | 西日本電信電話株式会社 大阪支店 [redacted]
TEL 0120-747488
郵便番号812-0012
福岡市博多区 博多駅中央街
博多駅東線 基準第112号

社用 101001211001 17730 16181 20*
NTT西日本料金請求書
(NTTWEST-BIII)

559-0002
大阪市住之江区浜口東2丁目10-12

岸本 栄 様

2月13日発行

日ごろ、NTT西日本をご利用いただきましてありがとうございます。
裏面のお支払場所にこの請求書をご持参のうえ、お支払いください。
ご利用料金の内訳については、裏面をご覧ください。
※お支払期限後に支払われた場合は、年14.5%(日当たり約0.04%)の延滞利息をお支払いいただく場合があります。

※電話番号をお確かめのうえ、お間違えのないようお願いいたします。
お客様専用窓口 0120-747488
電話のご注文・お問合せは局番なしの116へ(無料) 携帯電話・PHSから 0570-000116へ
電話の故障は局番なしの113へ(無料) 携帯電話・PHSから 0800-2000113へ
フレッツサービス・ひかり電話に関するご注文・お問合せは 0120-116116へ
フレッツサービス・ひかり電話に関するお問合せは 0120-248995へ

お客さま番号 (06)6674-1208	ご請求年月	ご請求額 (Charge)	お支払期限 (Due Date)
ご請求番号 5076469364634	平成 30 年 2月分	120 円	平成 30 年 2月 28日

ご請求の内訳	金額 (円)	お知らせ
NTTコミュニケーションズご利用分 (合計)	120	詳細については、「ご利用料金内訳書」をご覧ください。

※お支払い方法についてクレジットカード決済へ変更される場合は、右のQRコードをスマートフォン等で読み取り申込みフォームへお進みください。
東インターネット接続業者にご利用者自身の負担です。正常に読み取りできない場合は、下記URLをパソコンからご覧ください。
http://www.ntt-west.co.jp/denwa/charge/payment/payment.html
※お手続きには1～2ヶ月ほど要します。完了までの間は請求書でのお支払いとなります。予めご了承ください。
※今回の請求書のお支払いはクレジットカードでの引き落としができませんので、裏面のお支払い場所にこの請求書をご持参のうえ、お支払いください。

<切り取り線>

収入印紙貼付欄 (お客さま用)
[redacted] 338331
'18.2.26
領収印

大阪支店
お客さまからの
料金お問合せ先 (無料)
0120-747488

西日本電信電話株式会社
8円

金額 平成 30 年 2月分 ¥120
うち 消費税相当額
お客さま氏名 岸本 栄 様
ご請求番号 5076469364634

電話料金等領収証 (Receipt)

社用コード 16181

ご利用料金内訳書 (お問合せ先 (06)6674-1208)

1 ページ

料金内訳名	金額(円)	税区分	ご利用期間等のお知らせ
【NTTコミュニケーションズご利用分】			
[redacted]			

第４号様式（第５条関係）（Ａ４）

整理番号
02807

領収書等貼付用紙

費目 ※該当する費目に✔をつける	支出額
□ 調査研究費　□ 研修費　□ 会議費 □ 資料作成費　□ 資料購入費　□ 広報・広聴費 □ 人件費　☑ 事務費　□ 事務所費 □ 要請・陳情活動費	7,672 円 支出年月日 平成 30 年 2 月 26 日 使用者 ※領収書で明白な場合は記入不要

支出内容

事務所の固定電話料金

① 按分率を使用する場合	按分の基礎とする金額 ＿＿＿＿ 円 按分率 ＿＿＿＿ %
② 按分率を使用しない場合	充当の考え方

NTTファイナンス

559-0002 大阪市住之江区柴谷東2丁目10-12

岸本栄市政相談事務所 様

01802210104784309 7

20602

NTTファイナンス株式会社
〒108-0075 東京都港区港南1-2-7

発行年月日 2018年2月17日現在
発行会社 NTTファイナンス株式会社
料金センター
お問合せ先 0800-3335550 (無料)
〒560 大阪市西区土佐堀1-3-7
0001 記帳センタービル 料金センター
社内コード M20021111004 20602 20468 00 1
01 000000 13 18020301J

お客様電話番号等 BILLING NUMBER	06-6673-5530	請求年月 MONTH OF ISSUE	2018年 2月ご請求分

ご請求内訳

内訳項目 CHARGE BREAKDOWN BY CATEGORY	内訳金額(円) AMOUNT (YEN)	請求内訳等詳細 DETAILS OF CHARGE BREAKDOWN	税区分 TAX
◆06-6673-5530			
7,672	5,400	フレッツ 光ネクスト P 基本料 1月 16日～ 1月31日	対象外
	1,372	消費税等相当額	対象外
	1,020	基本料割引	対象外
	480	ひかり電話A（ニュー）定額料2 1月 16～ 1月31日	対象外
	1,100	基本料割引	対象外
	432	ひかり電話（基本料）	対象外
	-432	ひかり電話A（ニュー）定額料分基本 1月 16～ 1月31日	対象外
	392	消費税等相当額	対象外
	2	ユニバーサルサービス料 1月 16～ 1月31日 1番号分	対象外
	568	消費税等相当額（内税）	対象外
◇合計		合算税率の料金合計×8%	
7,672	7,672		

[NTTファイナンスからのお知らせ]
＊＊＊ NTTグループ各社ご請求金額 ＊＊＊
NTT西日本分ご請求額 7,672円
(合計) 7,672円 詳細については、「ご請求内訳」をご覧ください。

＊＊＊ NTTファイナンスからのお知らせ ＊＊＊
請求書（払込取扱票）裏記の口座記号番号は、お客様振込用の口座番号ではございませんのでご注意願います。
なお、料金の支払いについては、払込取扱票の裏面に記載しております弊社指定の「お支払方法」でお支払いください。

料金のお支払は、便利な「口座振替」又は「クレジットカード」を是非ご利用下さい！
お支払方法の変更はNTT西日本HPが便利です。→「NTT西日本 支払方法」で検索下さい。

＊＊＊NTT西日本からのお知らせ＊＊＊
フレッツ光の割引サービス（光もっともっと割、Web光もっともっと割、どーんと割、どーんと学割）は割引契約期間満了時に契約が自動延伸されます。自動延伸をご希望されない場合はNTT西日本へご連絡が必要です。
割引適用期間中（自動延伸後を含む）に本割引サービスを解約された場合、解約金が発生する場合があります。
なお、割引適用期間の満了月とその翌月に解約した場合には解約金は発生いたしません。
詳しくはNTT西日本フレッツ公式サイト［http://flets-w.com/wari/］でご確認ください。

↓下の部分を切り取り、当社指定のコンビニエンスストア、金融機関、ゆうちょ銀行・郵便局、ドコモショップへ払い込みをお願いいたします。
Cut off the slip below and use it when paying the charges at one of our designated convenience stores, a financial institution, a post office, a docomo shop.

＊＊＊NTT西日本からのお知らせ＊＊＊
お電話のご注文・お問合せは「116」へ（無料）／携帯電話からは0800-2000116へ（無料）
故障の故障は「113」へ（無料）／携帯電話からは0120-444113へ（無料）
フレッツ・ひかり電話：0120-116116へ（無料）／故障：0120-248995へ（無料）
※当社分請求額のうち、料金回収代行分は、NTTファイナンスへ請求事務を委託しています。

電話料金等払込受領証
西日本ご利用分

ご請求先氏名	岸本栄市政相談事務所 様
お客様番号	
	2018年 2月ご請求分
金額(円)	¥7,672-
受取人	NTTファイナンス株式会社
お問合せ先	0800-3335550 (無料)
領収日付印	18.2.26

（金融機関・CVS用）→お客様

第４号様式（第５条関係）（Ａ４）

整理番号
02808

領収書等貼付用紙

費目 ※該当する費目に✔をつける	支出額
□ 調査研究費　□ 研修費　□ 会議費 □ 資料作成費　□ 資料購入費　□ 広報・広聴費 □ 人件費　☑ 事務費　□ 事務所費 □ 要請・陳情活動費	3,149 円
	支出年月日 平成 30 年 2 月 26 日
	使用者 ※領収書で明白な場合は記入不要
支出内容 iPad使用料金	

① 按分率を使用する場合	按分の基礎とする金額	6298 円
	按分率	50 %
② 按分率を使用しない場合	充当の考え方	

559-0002
大阪府大阪市住之江区浜口東２丁目１０－１２

岸本 栄 様

000000-0000355-00001/00001
K-01G3AW13510000355#

[redacted]

ご請求年月 (MONTH OF BILL)	2018年 1月分
ご請求額 (TOTAL AMOUNT)	6,298円
お支払期日 (PLEASE PAY BY)	2018年 2月26日 (月)

ご請求額の内訳を裏面・または別紙に記載しておりますので、ご確認頂きますようお願いいたします。

口座振替でお申込の場合も、金融機関などの手続き上、初回及び第２回目のお支払いにつきましては金融機関窓口・裏面に記載されているお近くのコンビニエンスストア各窓口等へお支払いをお願いすることがあります。下の払込票裏面で、お支払いをお願いいたします。

お知らせ INFORMATION

ご利用料金を含むレンタルサービスに関するお問合せは「ソフトバンクレンタルヘルプデスク」までご連絡をお願いいたします。
<ソフトバンクレンタルヘルプデスク>
受付時間　９：００～２０：００
ＴＥＬ：０１２０－９３４－２６５

※新たに法人コンシェルサイトにてレンタル故障、紛失受付を開始いたしました。お世話不要で２４時間受付できる便利な機能です。ぜひご利用ください。

発行日　2018 年 2 月11 日

SoftBank　ソフトバンク株式会社 [redacted]

〒105-7317 東京都港区東新橋一丁目9番1号

お問合せ先
ソフトバンク　ソフトバンク携帯電話から157
カスタマーサポート　または 0800-919-0157
受付時間 (Business Hours)
月～日(Mon.-Sun.)　年中無休　9:00-20:00
自動音声応答サービスは、24時間受付しております。
Automatic voice service available 24 hrs.

ご利用料金をソフトバンクショップ窓口でお支払いされる方は、本請求書をお持ちください。お持ちいただけない場合お客さまには、お支払いをお願いする場合がございますので、ご了承ください。

ご請求先番号 [redacted]

日頃はソフトバンクをご利用いただきまして、誠にありがとうございます。お支払期日までに、金融機関窓口・裏面に記載されているお近くのコンビニエンスストア各窓口等へ、お支払いをお願いいたします。
Please make payment at financial institutions or convenience stores printed on the back.

なお、お支払い期日を過ぎますと、延滞利息がかかることや、ご利用が停止になること、ならびに弊社が請求する電力などに関連する割引が解除になる場合がございますので、あず期日までにお支払いをお願いいたします。

今月のトピックス TOPICS

■口座振替をご利用のお客さまで、残高不足により一定の回数で引き落としができなかった場合、振込用紙によるご請求書へお支払い方法を変更することがあります。
また毎月の請求金額に請求書発行手数料および払込処理手数料を合算してご請求させていただきます。
■お客さまに安心してクレジット快済をご利用いただくためにMySoftBankにて「3Dセキュア（本人認証サービス）」を導入いたします。クレジット快済時には3Dセキュアのパスワードが必要になりますので、お早めにパスワードのご登録をお願いいたします。

Summary of your charges
ご利用料金内訳明細書

000000-0000355-00001/00001
K-01G3AW13510000355

請求先名：　岸本 栄　様

請求先番号：
Billing Number [redacted]

お客さまご契約数　1 件　　お客さまのご請求締日は毎月末日になります。

電話番号(お客さま番号等)	料金内訳	内訳金額(円)	税区分
[redacted]	＊＊ご利用期間　2年 1ヶ月＊＊		
	基本料 タブレット基本料（1月 1日～ 1月31日）	3,200	8 ※
	割引 スマ割家 年間2年契約	-1,500	8 ※
	定額料 データ定額 5GB	3,000	8 ※
	割引 定額料 データ定額 5GB	-2,800	8 ※
	通話料 4G LTE iPad基本DM 1630469Pk1	0	8 ※
	（通話量合計 1630469Pk1 (0.200B)）		
	月額料 クラブ配列料		
	月額料 ソフトバンクWi-Fiスポット (1)	300	8 ※
	割引 ソフトバンクWi-Fiスポット (1) 期間特典 (467円 × 100%)	467	8 ※
	月額料 ナビリンクオプション	-467	8 ※
	割引 ナビリンクオプション期間特典	500	8 ※
	月額料 レンタル端末パック (1) 特別プラン8%	-500	8 ※
	その他 iPad Air 2 64GB 8%	324	8 ※
	その他 ユニバーサルサービス料	1,436	非課税
		2	8
	合計	5,962	
	（内訳税対象額 (8%)）	4,202	
	（内訳税対象額 計）	4,202	
	消費税等 (8%)	336	
	消費税等 計	336	
	ご請求金額	6,298	
[redacted]	＊＊＊ポイント残高（このポイントは締日時点です）＊＊＊		
	解ソフトバンクポイント		
	保有ポイント		
	当月末ポイント　OP		
	OP		
	ポイント有効期限		

1 / 1ページ

※ユニバーサルサービス料は、あまねく日本全国においてユニバーサルサービス（加入電話、公衆電話、緊急通話）の提供を維持するためにご負担いただく料金です。
請求月毎の各種ご請求内容についてはＭｙＳｏｆｔＢａｎｋ、ＭｙＹａｈｏｏ！ｋｅｉｔａｉにて、ＩＤ・パスワードを使用してご確認ください。
請求料金合計をお支払いの際、「内訳」と記載されている部分がございますが、消費税で計算されておりますのでご了承ください。

ご利用料金をお支払いの際は、金融機関窓口・裏面に記載されたお近くのコンビニエンスストアの各窓口等へお支払いをお願いいたします。
Next, please detach the bottom portion of this statement and bring it to your nearest authorized financial institution or convenience stores printed on the back.

払込受領証（金融機関業務用）	
払込人氏名	岸本 栄
ご請求先番号	[redacted]
請求年月	2018年01月
金額	6,298円
受取人	ソフトバンク株式会社(モバイル)
受領印	東京都港区芝浦 株式会社ソフトバンク [redacted] 18.2.26 338331

お客さまお控

第４号様式（第５条関係）（Ａ４）

整理番号 02809

領収書等貼付用紙

費目 ※該当する費目に✔をつける	支出額
□ 調査研究費 □ 研修費 □ 会議費	2,520 円
□ 資料作成費 □ 資料購入費 □ 広報・広聴費	支出年月日
□ 人件費 ☑ 事務費 □ 事務所費	平成 30 年 2 月 26 日
□ 要請・陳情活動費	使用者 ※領収書で明白な場合は記入不要

支出内容

NHK 受信料

① 按分率を使用する場合	按分の基礎とする金額 ＿＿＿＿ 円
	按分率 ＿＿＿＿ %

NHK 放送受信料領収証

岸本 栄 様

お客様番号 [redacted] 振替日 平成30年 2月26日

領収金額（消費税を含む）	お支払期間
2,520 円	平成30年 2月 ～ 平成30年 3月
	件数 地上契約 1

取扱金融機関		次回振替予定日
口座番号等の表示を希望されるお客様はご連絡ください		平成30年 4月26日

上記放送受信料を口座振替により領収いたしました。

日本放送協会[redacted]

NHKホームページ

パソコン http://nhk.jp

携帯 メニュー▶TV▶NHK ……>

お問い合わせ先（電話番号のかけ間違いのないようご注意ください。）

受信料関係のお問い合わせ 0570－077－077

転居等のお届け(フリーダイヤル) 0120－151515

放送番組についてのご照会 06－6949－5500

転居や衛星契約への変更のお届けはインターネットをぜひご利用ください。
http://nhk.jp/ushinryo（24時間いつでも簡単に手続きできます。）

IP電話等をご使用の方で、フリーダイヤル等ご利用いただけない場合は、
050－3786－5003をご利用ください。

受信料のお支払いありがとうございました。

第４号様式（第５条関係）（Ａ４）

整理番号 03801

領収書等貼付用紙

費目 ※該当する費目に✔をつける	支出額
	30,780 円
☐ 調査研究費 ☐ 研修費 ☐ 会議費	支出年月日
☐ 資料作成費 ☐ 資料購入費 ☐ 広報・広聴費	平成 20 年 3 月 5 日
☐ 人件費 ☑ 事務費 ☐ 事務所費	使用者 ※領収書で明白な場合は記入不要
☐ 要請・陳情活動費	岸本 栄
支出内容	
複合機リース料	

① 按分率を使用する場合	按分の基礎とする金額 ＿＿＿＿ 円 按分率 ＿＿＿＿ %
② 按分率を使用しない場合	充当の考え方

領収書等添付欄

普通預金（兼お借入明細）

摘要	お支払金額(円)	お預り金額(円)	差引残高(「－」の表示がある場合は、お借入残高を表わします。)(円)
[redacted]			
30-03-05 振替	✓ *30,780	ｼｬｰﾌﾟﾌｧｲﾅﾝｽ	[redacted]

第４号様式（第５条関係）（Ａ４）

整理番号 03802

領収書等貼付用紙

費目 ※該当する費目に✔をつける	支出額
□ 調査研究費　□ 研修費　□ 会議費 □ 資料作成費　□ 資料購入費　□ 広報・広聴費 □ 人件費　☑ 事務費　□ 事務所費 □ 要請・陳情活動費	6.750 円 支出年月日 平成 30 年 3 月 7 日 使用者 ※領収書で明白な場合は記入不要

支出内容

事務所の飲料水及びメンテナンス代（来客用）

① 按分率を使用する場合	按分の基礎とする金額 ＿＿＿＿ 円 按分率 ＿＿＿＿ %
② 按分率を使用しない場合	充当の考え方

領収書等添付欄

領収書 [redacted]

岸本栄市政相談事務所　様
大阪府大阪市住之江区浜口東２丁目 10-12

伝票No	207706246021	お客様番号 [redacted]			納品者 [redacted]		1/1
サイクル	商品名	納品	残数	回収	単価	金額	訂正金額
2	クリクラボトル	1	4		1,250	1250	
	クリクラサーバー-YONL4	1	1	1			
	メンテナンス代	1			5,000	5,000	
	メンテボトル	1			0	0	
				消費税		500	
				合計		6,750	

ご利用可能ポイント：[redacted] P (1) 未
当月失効ポイント：0 P ※3月1日現在
翌月失効ポイント：[redacted] P

株式会社 ナ[redacted]
クリクラ直営[redacted]
住之江営業所 [redacted]
担当携帯 [redacted]
受付時間 平日9時～18時
お客様センター 0120-365-966

今回納品日	30年 3 月 7日

第４号様式（第５条関係）（Ａ４）

整理番号 03803

領収書等貼付用紙

費目 ※該当する費目に✔をつける	支出額
☐ 調査研究費 ☐ 研修費 ☐ 会議費	48,312 円
☐ 資料作成費 ☐ 資料購入費 ☐ 広報・広聴費	支出年月日
☐ 人件費 ☑ 事務費 ☐ 事務所費	平成 30 年 3 月 14 日
☐ 要請・陳情活動費	使用者 ※領収書で明白な場合は記入不要

支出内容

シュレッダー等他文具事務用品・来客用茶菓代

① 按分率を使用する場合	按分の基礎とする金額 ＿＿＿＿ 円 按分率 ＿＿＿＿ %
② 按分率を使用しない場合	充当の考え方

領収書等添付欄

払込受領書
(コンビニエンスストアお支払用)

TEL: 06-6673-5530 FAX: 06-6674-1208

TEL: 0120-345-939 担当: アスクル担当者
お支払いに関するお問い合わせは担当販売店までお願い申し上げます。

ゆうちょ銀行・郵便局でお支払いの場合左側の2枚だけをお出しください。

払込[redacted]名
岸[redacted]市政相談事務所

お問い合わせ番号 [redacted]

金額 ¥48312
内消費税等（ 3578）

受取人
SMBCファイナンスサービス㈱
アスクル担当販売店
株式会社イデックスビジネスサービス

受領印

お買い上げいただきましてありがとうございます。
記載の通り、ご請求申し上げます。

お支払い日 ▶ 2018 年 03 月 15 日
お支払い方法 ▶ 郵便／コンビニ支払

[redacted]

当月ご請求額 48,312円
うち消費税等（ 3,578円）

[redacted]	2018/02/01 ～ 2018/02/28
[redacted]	48,387円
[redacted]	0円
[redacted]	-75円

お支払いには、別紙の払込取扱票をご利用ください。

セブンイレブン
'18.3.14
[redacted]
領 [redacted] 印

金額を訂正された場合は、コンビニエンスストアでのお支払いはできません。
(お客様控)

月日 ／ 伝票番号 ／ 取引区分 お申込番号 ／ 商品名	数量	単価(円)(税込)	金額(円)(税込)	備考	税率/グリー
02/14 14519622					
159-0986 ネスカフェ エクセラ つめかえ用 1セット（150g×3袋）	1	1,496	1,496		8.0 *
650-490 ドットライナー しっかり貼るタイプ 本体 5個	1	1,429	1,429		8.0 *
822-6336 ゼムクリップ 小 1セット（500本）	1	162	162		8.0
166-7197 ドットライナー しっかり貼るタイプ 交換テープ 15個入	1	3,191	3,191		8.0 *
538-6434 おーいお茶 緑茶ティーバッグ 100パッグ	1	1,285	1,285		8.0
911-9442 飲食2017秋冬5%OFFクーポン	1	-75	-75		8.0
		小 計	7,488	岸本 栄様ご発注分	
02/21 15906956					
200-3226 [引有] ジャムプルーフ シュレッダー 18CI	1	40,824	40,824		8.0 *
		小 計	40,824	岸本 栄様ご発注分	

第４号様式（第５条関係）（Ａ４）

整理番号
03804

領収書等貼付用紙

費目	支出額
※該当する費目に✔をつける ☐ 調査研究費　☐ 研修費　☐ 会議費 ☐ 資料作成費　☐ 資料購入費　☐ 広報・広聴費 ☐ 人件費　☑ 事務費　☐ 事務所費 ☐ 要請・陳情活動費	2,431 ~~4,0~~ [redacted] 円 支出年月日 平成 30 年 3 月 15 日 使用者 ※領収書で明白な場合は記入不要
支出内容	
携帯電話料金として（Ipad代）	

① 按分率を使用する場合	按分の基礎とする金額	4862 円
	按分率	50 %
② 按分率を使用しない場合	充当の考え方	

Summary of your charges
ご利用料金内訳明細書

000000-0000304-00001/00001
K-02G3AW13510000304

請求先名：　岸本　栄　様

請求先番号：
Billing Number
[redacted]

お客さまご契約数　1 件　　お客さまのご請求締日は毎月末日になります。

電話番号(端末番号等)	料金内訳	内訳金額(円)	税区分
[redacted]	＊＊ ご契約期間　2年　2ヶ月 ＊＊		
	基本料 タブレット基本料 [2月 1日～ 2月28日]	3,200	8 %
	割引 スマ放題 専用2年契約	-1,500	8 %
	定額料 データ定額 5GB	5,000	8 %
	割引 定額料 データ定額 5GB	-2,800	8 %
	通信料 4GLTE iPad通信@0円 19404126Pkt	0	8 %
	(通信量合計 19404126Pkt (2.32GB))		
	月額料 ウェブ使用料	300	8 %
	月額料 ソフトバンクWi-Fiスポット(i)	467	8 %
	無料 ソフトバンクWi-Fiスポット(i)無料特典(467円 × 100%)	-467	8 %
	月額料 テザリングオプション	500	8 %
	無料 テザリングオプション無料特典	-500	8 %
	月額料 レンタル保守パック(i) 特別プラン8%	324	内 8 %
	その他 ユニバーサルサービス料	2	8 %
	合計	4,526	
	(内課税対象額(8%))	4,202	
	(内非課税対象額 計)	4,202	
	消費税等(8%)	336	
	消費税等 計	336	
	ご請求金額	4,862	
[redacted]	＊＊＊ポイント情報(このポイントは締日時点です)＊＊＊		
	■ソフトバンクポイント		
	保有ポイント	OP	
	当月基本ポイント	OP	
	ポイント有効期限		

559-0002
大阪府大阪市住之江区浜口東2丁目10－12

発行日　2018 年 3 月11 日

岸本　栄　様

SoftBank　ソフトバンク株式会社 [redacted]

000000-0000304-00001/00001
K-02G3AW13510000304#

〒105-7317 東京都港区東新橋一丁目9番1号

お問合せ先
ソフトバンク カスタマーサポート　ソフトバンク携帯電話から5157 または 0800-919-0157
受付時間 (Business Hours)
月～日(Mon.-Sun.) 年中無休　9:00～20:00
自動音声応答サービスは、24時間受付しております。
Automatic voice service available 24 hrs.

ご請求年月 (MONTH OF BILL)	2018年　2月分
ご請求額 (TOTAL AMOUNT)	4,862円
お支払期日 (DEADLINE DATE)	2018年　3月26日 (月)

ご請求額の内訳を裏面・または別紙に記載しておりますので、ご確認頂きますようお願いいたします。
口座振替でお申込の場合も、金融機関との手続き上、初回及び第2回目のお支払いにつきましては金融機関窓口・裏面に記載されているお近くのコンビニエンスストア各窓口等へお支払いをお願いすることがあります。下の払込取扱票で、お支払いをお願いいたします。

ご利用料金をソフトバンクショップ窓口でお支払いされる際は、本請求書をお持ちください。お持ちいただけないお客さまには、お支払いをお断りする場合がございますので、ご了承ください。

ご請求先番号 (BILLING NUMBER) [redacted]

日頃はソフトバンクをご利用いただきまして、誠にありがとうございます。お支払期日までに、金融機関窓口・裏面に記載されているお近くのコンビニエンスストア各窓口等へ、お支払いをお願いいたします。
Please make payment at financial institutions or convenience stores printed on the back.
なお、お支払い期日を過ぎますと、延滞利息がかかることや、ご利用が停止になること、ならびに弊社が請求する電力などに関連する割引が解除になる場合がございますので、必ず期日までにお支払いをお願いいたします。

お知らせ INFORMATION

ご利用料金を含むレンタルサービスに関するお問合せは「ソフトバンクレンタルヘルプデスク」までご連絡を

今月のトピックス TOPICS

■口座振替をご利用のお客さまで、残高不足により一定の回数で引き落としができなかった場合、振込用紙による。処理とくス決済します。

通常払込料金加入者負担　振替払込請求書兼受領証

口座番号　00190－8－[redacted]
加入者名　ソフトバンク株式会社(モバイル)
金額　千 百 十 万 千 百 十 円　4 8 6 2
請求年月　18年02月
請求先番号　[redacted]
払込人住所氏名　＊＊＊

第４号様式（第５条関係）（Ａ４）

整理番号
03805

領収書等貼付用紙

費目 ※該当する費目に✔をつける	支出額
☐ 調査研究費　☐ 研修費　☐ 会議費	5,148 円
☐ 資料作成費　☐ 資料購入費　☐ 広報・広聴費	支出年月日
☐ 人件費　☑ 事務費　☐ 事務所費	平成 30 年 3 月 16 日
☐ 要請・陳情活動費	使用者 ※領収書で明白な場合は記入不要
	岸本 栄

支出内容

携帯電話通信費

① 按分率を使用する場合	按分の基礎とする金額 10297 円 按分率 50 %
② 按分率を使用しない場合	充当の考え方

領収書等添付欄

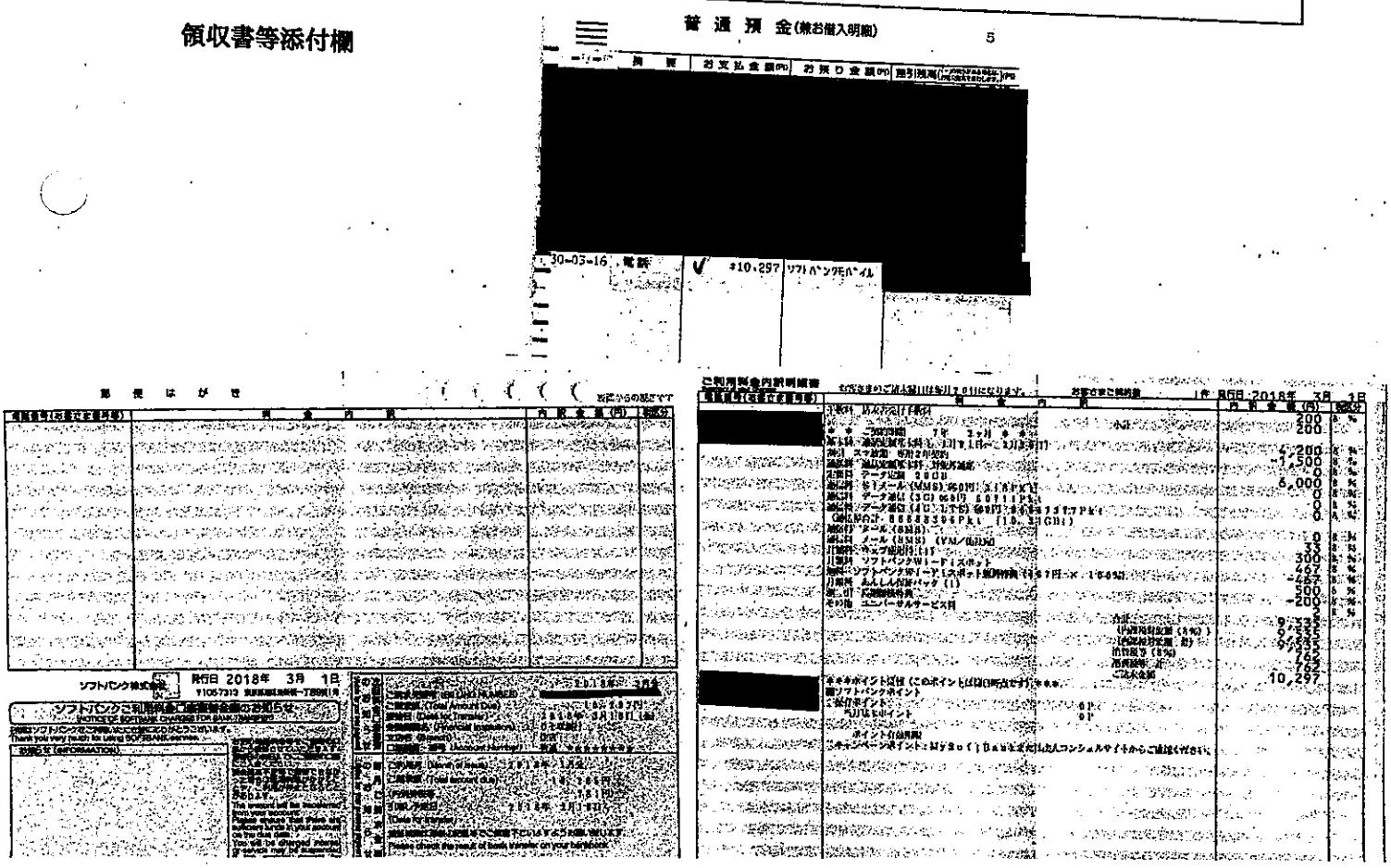

第４号様式（第５条関係）（Ａ４）

整理番号 03806

領収書等貼付用紙

費目 ※該当する費目に✔をつける	支出額
□ 調査研究費 □ 研修費 □ 会議費	1,000 円
□ 資料作成費 □ 資料購入費 □ 広報・広聴費	支出年月日
□ 人件費 ☑ 事務費 □ 事務所費	平成 30 年 3 月 21 日
□ 要請・陳情活動費	使用者 ※領収書で明白な場合は記入不要 芹本 栄

支出内容

事務所灯油代

① 按分率を使用する場合	按分の基礎とする金額 ＿＿＿＿ 円 按分率 ＿＿＿＿ %
② 按分率を使用しない場合	充当の考え方

ENEOS

納品書(領収書)
2018年03月21日 21:14

売上
上 様 M
6-201950-00018-000
現金フリー
車両番号 実車番
0117-00
灯油 P-25
11.49L *
(87円) ¥1,000
合計 ¥1,000
(内消費税等(8.00%) ¥74)
お預り ¥1,000
お釣り ¥0
現金でお買上げの場合は領収書がえさせて頂きます。

林兼石油株式会社
セルフ住之江公園
大阪府大阪市住之江
新北島１丁目５－１７
TEL:06-6685-6601 SS-201950
ﾚｼｰﾄNo 5583-09 ﾃﾞｰﾀNo3447-3448
002[redacted] 2018/03/22

第４号様式（第５条関係）（Ａ４）

整理番号
03807

領収書等貼付用紙

費目 ※該当する費目に✔をつける	支出額
□ 調査研究費　□ 研修費　□ 会議費 □ 資料作成費　□ 資料購入費　□ 広報・広聴費 □ 人件費　☑ 事務費　□ 事務所費 □ 要請・陳情活動費	72 円
	支出年月日 平成 30 年 3 月 30 日
	使用者 ※領収書で明白な場合は記入不要
支出内容 事務所のFAX料金として	

① 按分率を使用する場合	按分の基礎とする金額 ＿＿＿＿ 円 按分率 ＿＿＿＿ %
② 按分率を使用しない場合	充当の考え方

NTT西日本　西日本電信電話株式会社 [redacted] 大阪支店

[redacted] 0120-747488
[redacted]

社用コード 10100121100I 17660 16121 20年
NTT西日本料金請求書
(NTTWEST-BILL)

[redacted]

0年 3月17日発行

日ごろ、NTT西日本をご利用いただきましてありがとうございます。
裏面のお支払場所にこの請求書をご持参のうえ、お支払いください。
ご利用料金の内訳については、裏面をご覧ください。
※お支払期限後に支払われた場合は、年14.5%(1日当たり約0.04%)の延滞利率をお支払いいただく場合もあります。

559-0002
大阪市住之江区浜口東2丁目10-12

岸本 栄 様

[redacted]

お客さま番号	(06)6674-1208	ご請求年月	平成 30 年 3 月分	ご請求額 (Charge)	72 円	お支払期限 (Due Date)	平成 30 年 4 月 2 日
ご請求番号	7006069566450						

ご請求の内訳	金額(円)	お知らせ
NTTコミュニケーションズご利用分 (合計)	72	詳細については、「ご利用料金内訳書」をご覧ください。

※お支払い方法についてクレジットカード決済へ変更される場合は、右のQRコードをスマートフォン等で読み取り申込みフォームへお進みください。
※インターネット請求書用はご利用料金内訳です。正式に読み取りできない場合は、下記URLをパソコンからご覧ください。
http://www.ntt-west.co.jp/demwa/charge/payment/payment.html
※お手続きには1～2ヶ月ほど要します。済了までの間は請求書でのお支払いとなります。予めご了承ください。
※今後の請求書のお支払いはクレジットカードでの引き落としができません。裏面のお支払い場所にこの請求書をご持参のうえ、お支払いください。

↓下の部分を切り取り、裏面のお支払場所にてお支払い願います。<切り取り線>

社用コード 16121　ご利用料金内訳書　(06)6674-1208　1ページ

料金内訳名	金額(円)	税区分	ご利用期間等のお知らせ
[NTTコミュニケーションズご利用分]			
[redacted]	[redacted]	[redacted]	[redacted]

電話料金等領収証 (Receipt)

ご請求番号 7006069566450

お客さま氏名 岸本 栄 様

金額 平成 30 年 3 月分 ¥72

うち、消費税等額 5円

西日本電信電話株式会社 [redacted]
大阪支店
お客さまからの料金お問合せ先（無料）
0120-747488

領収印付印
[redacted] '18.3.30 [redacted] 338331
(お客さま)

第４号様式（第５条関係）（Ａ４）

整理番号 03808

領収書等貼付用紙

費目 ※該当する費目に✔をつける	支出額
□ 調査研究費　□ 研修費　□ 会議費 □ 資料作成費　□ 資料購入費　□ 広報・広聴費 □ 人件費　☑ 事務費　□ 事務所費 □ 要請・陳情活動費	6,682 円
	支出年月日 平成 30 年 3 月 30 日
	使用者 ※領収書で明白な場合は記入不要
支出内容 事務所の電話料金として	

① 按分率を使用する場合	按分の基礎とする金額 ＿＿＿＿ 円 按分率 ＿＿＿＿ %
② 按分率を使用しない場合	充当の考え方

請求書（西日本ご利用分）

559-0002 大阪市住之江区浜口東2丁目1-0-1-2

岸本栄市政相談事務所 様

0180321010483945 42 19443

NTTファインファンス

NTTファインファンス株式会社 [redacted]
〒108-0075 東京都港区港南1-2-7
発行年月日 2018年 3月17日発行
発行会社 NTTファインファンス株式会社
料金センター
お問合せ先 0800-3335550（無料）
【郵送先】
〒550-0001 大阪市西区土佐堀1-3-7 新桜橋シミズビル 料金センター
社内コード M20021111004 19443 19317 00 J
01 00001 1 0 18030301J

日頃、[redacted]ファインファンスをご利用いただきまして誠にありがとうございます。
下記[redacted]合せていただきますので、内容を十分ご確認のうえ、お支払い期限までに[redacted]の場所でお支払いを必要いします。

お客様電話番号等 (BILLING NUMBER) お客様番号 (CUSTOMER NUMBER)	請求年月 (MONTH OF ISSUE)	請求金額 (TOTAL AMOUNT)	お支払い期限 (DUE DATE)
06-6673-5530 [redacted]	2018年 3月ご請求分	6,682円	2018年 4月2日(月)

【NTTファインファンスからのお知らせ】
＊＊＊ NTTグループ各社ご請求金額 ＊＊＊
NTT西日本分ご請求額 6,682円
（合計） 6,682円 詳細については、「ご請求内訳」をご覧ください。

＊＊＊ NTTファインファンスからのお知らせ ＊＊＊
請求者（払込取扱票）表記の口座記号番号は、お客様振込用の口座番号ではございませんのでご注意願います。
なお、料金の支払いについては、払込取扱票の裏面に記載しております弊社指定の「お支払方法」でお支払いください。

料金のお支払は、便利な「口座振替」又は「クレジットカード」を是非ご利用下さい！
お支払方法の変更はNTT西日本HPが便利です。→「NTT西日本 支払方法」で検索下さい。

＊＊＊NTT西日本からのお知らせ＊＊＊
フレッツ光の割引サービス（光もっともっと割、Web光もっともっと割、どーんと割、どーんと学割）は割引契約期間満了時に契約が自動延伸されます。自動延伸をご希望されない場合はNTT西日本へご連絡が必要です。
割引適用期間中（自動延伸後を含む）に本割引サービスを解約された場合、解約金が発生する場合があります。
なお、割引適用期間の満了月とその翌月に解約した場合には解約金は発生いたしません。
詳しくはNTT西日本フレッツ公式サイト［http://flets-w.com/wari/］でご確認ください。

↓下の部分を切り取り、当社指定のコンビニエンスストア、金融機関、ゆうちょ銀行・郵便局、ドコモショップへ払い込みをお願いいたします。
Cut off the slip below and use it when paying the charges in one of our designated convenience store, a financial institution, a post office, a docomo shop.

お客様電話番号等 BILLING NUMBER	06-6673-5530	請求年月 MONTH OF ISSUE	2018年 3月ご請求分

ご請求内訳（お客様番号 [redacted]）

内訳項目 金額(円) CHARGE BREAKDOWN BY CATEGORY (YEN)	内訳金額(円) AMOUNT (YEN)	請求内訳等詳細 DETAILS OF CHARGE BREAKDOWN（本内訳は、各サービス提供事業者が発行したものです。）	税区分 TAX
◆06-6673-5530			
[redacted]	[redacted]	[redacted]	[redacted]
6,672	5,400	フレッツ 光ネクスト F 単月料金 2月 1日～ 2月28日	合 算
	1,290	[redacted]	合 算
[redacted]	1,290	[redacted] 基本、割引額は1,390円。	[redacted]
[redacted]	480	ひかり電話A（エース）定額料2 2月 1日～ 2月28日 ひかり電	合 算
[redacted]	1,100	[redacted] す。	[redacted]
	424	ひかり電話（複数番） 2月 1日～ 2月28日	合 算
	-424	ひかり電話A（エース）定額料分割額 2月 1日～ 2月28日 ひかり電	合 算
[redacted]	466	[redacted] す。	[redacted]
	2	ユニバーサルサービス料 2月 1日～ 2月28日 1番号分	合 算
ONTTフレッツ利用分	494	消費税等総額（合計） 合算表示の料金合計×5%	
10	10	ナビダイヤル／テレドーム等への通話料 2月 1日～ 2月28日 0570	合 算
ONTT西日本分(小計) 6,682	6,682	[redacted] す。 (小計)	
◇合計 6,682	6,682	合計	

＊＊＊NTT西日本からのお知らせ＊＊＊
※電話のご注文・お問合せは「116」へ（無料）／携帯電話からは0800-2000116へ（無料）
※電話の故障は「113」へ（無料）／携帯電話からは0120-444113へ（無料）
※フレッツ・ひかり電話：0120-116116へ（無料）／故障：0120-248995へ（無料）
※弊社分請求額のうち、料金収代行分は、NTTファインファンスへ請求事務を委託しています。

M20021111004 19443 19317 0

電話料金等払込受領証

西日本ご利用分

ご請求先氏名 岸本栄市政相談事務所 様

お客様番号 [redacted]

2018年 3月ご請求分

金額(円) ¥6,682-

受取人 NTTファインファンス株式会社

お問合せ先（無料） 0800-3335550

領収日付印 セブンイレブン '18.3.30 [redacted]338331

収入印紙貼付欄

（金融機関・CVS用）→お客様

第5号様式（第5条関係）（A4）

領収書等添付一覧

（平成 29年度）

費目名	事務所費			
年月日	支出内容	支出	備考	整理番号
平成29年4月19日	事務所電気代	6,647 円		04901
平成29年4月19日	事務所水道代	1,522 円		04902
平成29年4月21日	事務所家賃	112,000 円		04903
平成29年5月17日	事務所電気代	7,072 円		05901
平成29年5月17日	事務所水道代	1,533 円		05902
平成29年5月24日	事務所家賃	112,000 円		05903
平成29年6月14日	事務所電気代	6,537 円		06901
平成29年6月14日	事務所水道代	1,522 円		06902
平成29年6月23日	事務所家賃	112,000 円		06903
平成29年7月19日	事務所電気代	5,974 円		07901
平成29年7月19日	事務所水道代	1,533 円		07902
平成29年7月24日	事務所家賃	112,000 円		07903
平成29年8月10日	事務所水道代	1,522 円		08901
平成29年8月21日	事務所電気代	8,160 円		08902
平成29年8月24日	事務所家賃	112,000 円		08903
平成29年9月14日	事務所水道代	1,522 円		09901
平成29年9月14日	事務所電気代	10,234 円		09902
平成29年9月25日	事務所家賃	112,000 円		09903
平成29年10月5日	事務所水道代	1,533 円		10901
平成29年10月25日	事務所電気代	6,283 円		10902
平成29年10月30日	事務所家賃	112,000 円		10903
平成29年10月30日	事務所電気代	8,322 円		10904
合計		853,916 円		

※領収書等の貼付にあたり、貼付事項を一覧に整理し、領収書等貼付用紙の表紙としてご活用下さい。

第5号様式（第5条関係）（A

領収書等添付一覧

（平成 29年度）

費目名	事務所費				
年月日	支出内容	支出		備考	整理番号
平成29年11月6日	事務所水道代	1,522	円		11901
平成29年11月22日	事務所家賃	112,000	円		11902
平成29年12月9日	事務所電気代	5,946	円		12901
平成29年12月11日	事務所水道代	1,522	円		12902
平成29年12月14日	事務所家賃	112,000	円		12903
平成30年1月23日	事務所家賃	112,000	円		01901
平成30年1月24日	事務所電気代	9,427	円		01902
平成30年2月3日	事務所電気代	7,759	円		02901
平成30年2月5日	事務所水道代	1,533	円		02902
平成30年2月8日	事務所水道代	1,533	円		02903
平成30年2月23日	事務所家賃	112,000	円		02904
平成30年3月14日	事務所電気代	10,442	円		03901
平成30年3月14日	事務所水道代	1,533	円		03902
平成30年3月22日	事務所家賃	112,000	円		03903
			円		
			円		
			円		年間合計
合計		601,217	円		1,455,133

※領収書等の貼付にあたり、貼付事項を一覧に整理し、領収書等貼付用紙の表紙としてご活用下さい。

第４号様式（第５条関係）（Ａ４）

整理番号
04901

領収書等貼付用紙

費目 ※該当する費目に✔をつける	支出額
□ 調査研究費　□ 研修費　□ 会議費 □ 資料作成費　□ 資料購入費　□ 広報・広聴費 □ 人件費　□ 事務費　☑ 事務所費 □ 要請・陳情活動費	6647 円
	支出年月日 平成29年 4月 19日
	使用者 ※領収書で明白な場合は記入不要
支出内容 事務所の電気料金	

① 按分率を使用する場合	按分の基礎とする金額 ＿＿＿＿ 円 按分率 ＿＿＿＿ %
② 按分率を使用しない場合	充当の考え方

領収書等添付欄

[redacted]

電気料金振込受領証

29年 3月分	金額 億 千 百 十 万 千 百 十 円	
	6 6 4 7	
お振込人 岸本 栄 市政相談事務所 様		ご使用期間 2月17日から 3月16日まで
お客さま番号 日程 所 番 号 [redacted]	消費税等相当額(再掲)	492円

契約	契約 kVA又はkW	力率 %	ご使用量 (kWh)	電気料金内訳 円
31			262	-

燃料費調整額(再掲) −867.17円
再エネ促進賦課金(再掲) 589円

ご使用場所
大阪市 住之江区
浜口東 2丁目10−12

受付局・(金融機関) 日時印
17.4.19

担当営業所 [redacted]
難波営業所
0800-777-8021
ご連絡の際は番号をよくお確かめ下さい。

収入印紙不要

被振込人 ✿関西電力株式会社（金融機関→お客さま）

第４号様式（第５条関係）（Ａ４）

整理番号 04902

領収書等貼付用紙

費目 ※該当する費目に✔をつける	支出額
□ 調査研究費　□ 研修費　□ 会議費 □ 資料作成費　□ 資料購入費　□ 広報・広聴費 □ 人件費　☑ 事務費　☑ 事務所費 □ 要請・陳情活動費	1522 円
	支出年月日 平成 29 年 4 月 19 日
	使用者 ※領収書で明白な場合は記入不要
支出内容 事務所の水道料金	

① 按分率を使用する場合	按分の基礎とする金額 ＿＿＿＿ 円 按分率 ＿＿＿＿ %
② 按分率を使用しない場合	充当の考え方

領収書等添付欄

水道料金等納入通知書兼領収証書 ㊞

口座番号 00950-3-960055　加入者 大阪市水道局長

ご使用場所 大阪市住之江区浜口東 2丁目 10-12

ご使用者名 市政相談事務所 岸本 栄 様

合計金額	1,522 円
（	112 円）
上水道料金	928 円
（	68 円）
下水道使用料	594 円
（	44 円）

（ ）内は消費税及び地方消費税相当額で内数です。

徴収月分	＊＊年＊＊月＊29年03月
月数	1.0
ご使用水量	1 ㎥
水栓番号	000587
調定番号	[redacted]
ご使用期間	29年 2月22日～29年 3月22日
お支払い期限	平成29年 4月14日

1. 領収日付印のないもの、および金額を訂正したものは無効です。
2. 小切手使用の場合は、その交換決済が済んだ後でないと本領収証書の効力は生じません。
3. コンビニエンスストアでの小切手によるお支払いはできません。
4. バーコードのついていない納入通知書では、コンビニエンスストアでお支払いできません。

領収日付印　上記金額を領収しました。
大阪市水道局長

収入印紙不要　（お客さま控え）

第４号様式（第５条関係）（Ａ４）

整理番号
04903

領収書等貼付用紙

費目 ※該当する費目に✔をつける	支出額
□ 調査研究費　□ 研修費　□ 会議費 □ 資料作成費　□ 資料購入費　□ 広報・広聴費 □ 人件費　□ 事務費　☑ 事務所費 □ 要請・陳情活動費	112,000 円
	支出年月日 平成 29 年 4 月 21 日
	使用者 ※領収書で明白な場合は記入不要
支出内容 事務所の家賃、ガレージ代	

① 按分率を使用する場合	按分の基礎とする金額 ＿＿＿＿ 円 按分率 ＿＿＿＿ %
② 按分率を使用しない場合	充当の考え方

領収書等添付欄

領収証　市政相談事務所
岸本栄　様 No.
★ ¥112,000-
内訳
現金
小切手　／
手形　／
消費税額等（　%）
但 平成29年5月分家賃（ガレージ代含む）
29年4月21日 上記正に領収いたしました
高石市加茂1丁目9-14
外良清一 [redacted]
[redacted]
収入印紙 200円

第４号様式（第５条関係）（Ａ４）

整理番号
05901

領収書等貼付用紙

費目 ※該当する費目に✔をつける	支出額
□ 調査研究費　□ 研修費　□ 会議費 □ 資料作成費　□ 資料購入費　□ 広報・広聴費 □ 人件費　□ 事務費　☑ 事務所費 □ 要請・陳情活動費	7072 円
	支出年月日 平成 29 年 5 月 17 日
	使用者 ※領収書で明白な場合は記入不要
支出内容 電気料金	

① 按分率を使用する場合	按分の基礎とする金額 ＿＿＿＿ 円 按分率 ＿＿＿＿ %
② 按分率を使用しない場合	充当の考え方

領収書等添付欄

電気料金振込受領証

29年 4月分	金額	千	百	十	万	千	百	十	円
						7	0	7	2

お振込人　岸本 栄 市政相談事務所 様

ご使用期間 3月17日から 4月18日まで

お客さま控　日程所番号 [redacted]　消費税等相当額（再掲） 523円

契約	契約 kVA又はkW	力率 %	ご使用量 (kWh)	電気料金内訳 円
31			273	-

燃料費調整額(再掲) −788.90円
再エネ促進賦課金(再掲) 614円

ご使用場所
大阪市 住之江区
浜口東 2丁目10−12

受付局（金融機関）日附印

担当営業所
難波営業所
0800-777-8021
ご連絡の際は番号をよくお確かめ下さい。

収入印紙不要

被振込人 ㈱関西電力株式会社（金融機関→お客さま）

原本相違ない

[redacted]

電気料金振込受領証

29年　4月分	金額	億	千	百	十	万	千	百	十	円
							7	0	7	2

お振込人	岸本　栄　市政相談事務所　様	ご使用期間 3月17日から 4月18日まで

お客さま番号	日程 所 番 号 [redacted]	消費税等相当額（再掲）		523円

契種	契約 kVA又はkW	力率 %	ご使用量 (kWh)	電気料金内訳 円
31			273	−

燃料費調整額（再掲）	−788．90円
再エネ促進賦課金（再掲）	614円

ご使用場所
大阪市　住之江区
[illegible]港南中　2丁目10−12

[illegible]局（金融機関）日附印

[illegible]2.17

[illegible]印紙不要

[illegible]（金融機関→お客さま）

第４号様式（第５条関係）（Ａ４）

整理番号 05902

領収書等貼付用紙

費目 ※該当する費目に✔をつける	支出額
□ 調査研究費　□ 研修費　□ 会議費 □ 資料作成費　□ 資料購入費　□ 広報・広聴費 □ 人件費　□ 事務費　☑ 事務所費 □ 要請・陳情活動費	1533 円
	支出年月日 平成 29 年 5 月 17 日
	使用者 ※領収書で明白な場合は記入不要
支出内容 事務所水道料金	

① 按分率を使用する場合	按分の基礎とする金額 ＿＿＿＿ 円 按分率 ＿＿＿＿ %
② 按分率を使用しない場合	充当の考え方

領収書等添付欄

水道料金等納入通知書兼領収証書 ㊞

口座番号 00950-3-960055 加入者 大阪市水道局長

ご使用場所 大阪市住之江区浜口東 2丁目 10-12

ご使用者名 市政相談事務所 岸本 栄 様

合計金額	1,533 円
	(113 円)
上水道料金	939 円
	(69 円)
下水道使用料	594 円
	(44 円)

（ ）内は消費税及び地方消費税相当額で内数です。

徴収月分	＊＊＊＊＊＊29年04月
ご使用水量	2 ㎥
水栓番号	000587
調定番号	[redacted]
ご使用期間	29年 3月23日～29年 4月21日
月数	1.0

お支払い期限 平成29年 5月17日

1. 領収日付印のないもの、および金額を訂正したものは無効です。
2. 小切手使用の場合は、その交換決済が済んだ後でないと本領収証書の効力は生じません。
3. コンビニエンスストアでの小切手によるお支払いはできません。
4. バーコードのついていない納入通知書では、コンビニエンスストアでお支払いできません。

領収日付印

上記金額を領収しました。
大阪市水道局長

収入印紙不要 （お客さま控え）

原本照合済

水道料金等納入通知書兼領収証書 ㊗

口座番号	00950-3-960055	加入者	大阪市水道局長

ご使用場所 大阪市住之江区浜口東 2丁目 10-12

ご使用者名 市政相談事務所 岸本 栄 様

合計金額	1,533 円	
	(113 円)	
上水道料金	939 円	
	(69 円)	
下水道使用料	594 円	
	(44 円)	

( )内は消費税及び地方消費税相当額で内数です。

領収月分	＊＊＊＊＊＊＊29年04月	月数	1.0
ご使用水量	2 ㎥	水栓番号	000587
調定番号	[redacted]		
ご使用期間	29年 3月23日~29年 4月21日		

お支払い期限	平成29年 5月17日

1. 領収日付印のないもの、および金額を訂正したものは無効です。
2. 小切手使用の場合は、その交換決済が済んだ後でないと本領収証書の効力は生じません。
3. コンビニエンスストアでの小切手によるお支払いはできません。
4. バーコードのついていない納入通知書では、コンビニエンスストアでお支払いできません。

領収日付印

[redacted]

上記金額を領収しました。

大阪市水道局長

収入印紙不要

(お客さま控え)

使用する場合

② 按分率を使用しない場合

按分率

充当の考え方

：

%

市政事務所付箋

第４号様式（第５条関係）（Ａ４）

整理番号
05903

領収書等貼付用紙

費目 ※該当する費目に✔をつける	支出額
□ 調査研究費　□ 研修費　□ 会議費 □ 資料作成費　□ 資料購入費　□ 広報・広聴費 □ 人件費　□ 事務費　☑ 事務所費 □ 要請・陳情活動費	112,000 円
	支出年月日 平成 29 年 5 月 24 日
	使用者 ※領収書で明白な場合は記入不要
支出内容 事務所の家賃 ガレージ代	

① 按分率を使用する場合	按分の基礎とする金額 ＿＿＿＿ 円 按分率 ＿＿＿＿ %
② 按分率を使用しない場合	充当の考え方

領収書等添付欄

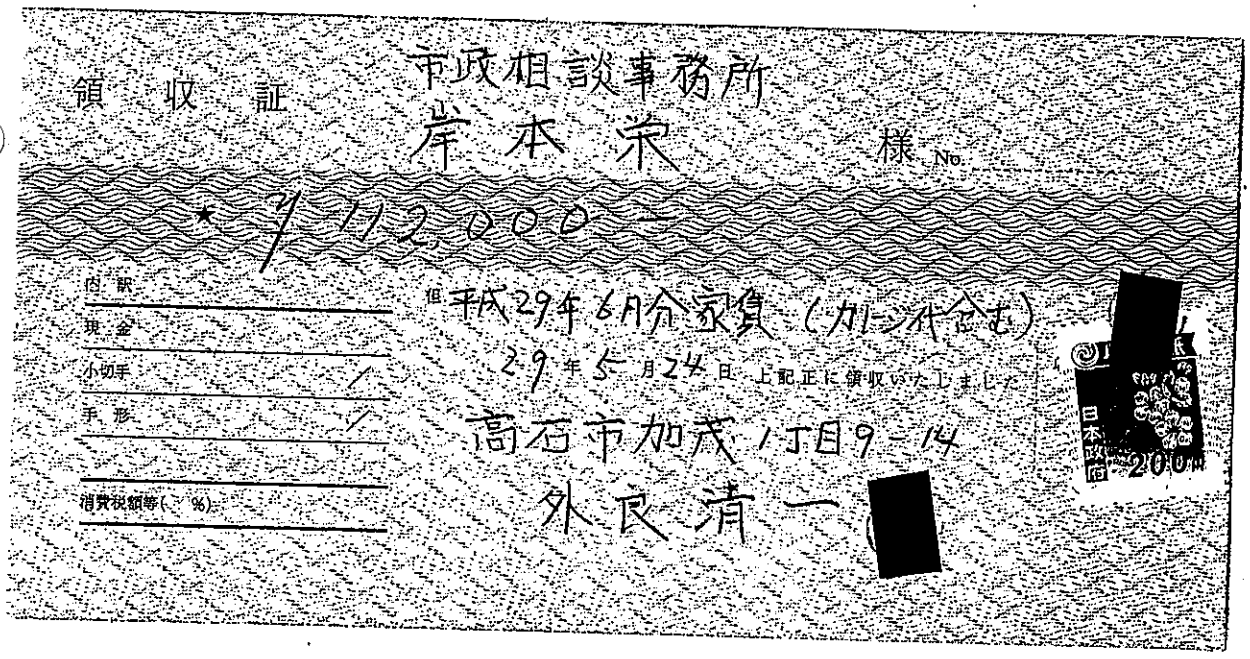
領収証
市政相談事務所
岸本栄 様 No.
¥112,000－
但 平成29年6月分家賃（ガレージ代含む）
29年5月24日 上記正に領収いたしました
高石市加茂1丁目9－14
外良清一
内訳
現金
小切手
手形
消費税額等（ ％）
日本政府 200円

第４号様式（第５条関係）（Ａ４）

整理番号
06901

領収書等貼付用紙

費目 ※該当する費目に✔をつける	支出額
□ 調査研究費　□ 研修費　□ 会議費 □ 資料作成費　□ 資料購入費　□ 広報・広聴費 □ 人件費　□ 事務費　☑ 事務所費 □ 要請・陳情活動費	6537 円
	支出年月日 平成 29 年 6 月 14 日
	使用者 ※領収書で明白な場合は記入不要
支出内容 事務所電気料金	

① 按分率を使用する場合	按分の基礎とする金額 ＿＿＿＿ 円 按分率 ＿＿＿＿ %
② 按分率を使用しない場合	充当の考え方

領収書等添付欄

電気料金振込受領証

29年 5月分	金額	億 千 百 十 万 千 百 十 円
		6 5 3 7

お振込人	岸本 栄 市政相談事務所 様	ご使用期間 4月19日から 5月21日まで
お客さま番号	日程所番号 [redacted]	消費税等相当額（再掲） 484円

契種	契約 kVA又はkW	力率 %	ご使用量 (kWh)	電気料金内訳 円
31			248	−

燃料費調整額(再掲) −632.37円
再エネ促進賦課金(再掲) 654円

ご使用場所
大阪市 住之江区
浜口東 2丁目10−12

担当営業所
難波営業所
0800-777-3011
ご連絡の際はお客さまお控えください

受付局（金融機関）日附印
検収 177135 17.6.14 ローソン西住之江一丁目店

収 印 紙 不 要

被振込人 ※関西電力
（金融機関→お客さま）

第４号様式（第５条関係）（Ａ４）

整理番号 06902

領収書等貼付用紙

費目 ※該当する費目に✔をつける	支出額
□ 調査研究費　□ 研修費　□ 会議費 □ 資料作成費　□ 資料購入費　□ 広報・広聴費 □ 人件費　□ 事務費　☑ 事務所費 □ 要請・陳情活動費	1522 円
	支出年月日 平成 29 年 6 月 14 日
	使用者 ※領収書で明白な場合は記入不要
支出内容 事務所水道料金	

① 按分率を使用する場合	按分の基礎とする金額 ＿＿＿＿ 円 按分率 ＿＿＿＿ %
② 按分率を使用しない場合	充当の考え方

領収書等添付欄

水道料金等納入通知書兼領収証書 ㊞

口座番号 00950-3-960055　加入者 大阪市水道局長

ご使用場所 大阪市住之江区浜口東 2丁目 10-12

ご使用者名 市政相談事務所 岸本 栄 様

合計金額 1,522 円（112 円）

上水道料金 928 円（68 円）

下水道使用料 594 円（44 円）

（ ）内は消費税及び地方消費税相当額で内数です。

領収月分 ＊＊年＊＊月29年05月　月数 1.0

ご使用水量 1 ㎥　水栓番号 000587

調定番号 [redacted]

ご使用期間 29年 4月22日～29年 5月24日

お支払い期限 平成29年 6月14日

1. 領収日付印のないもの、および金額を訂正したものは無効です。
2. 小切手使用の場合は、その交換決済が済んだ後でないと本領収証書の効力は生じません。
3. コンビニエンスストアでの小切手によるお支払いはできません。
4. バーコードのついていない納入通知書では、コンビニエンスストアでお支払いできません。

領収日付印

上記金額を領収しました。
大阪市水道局長

検収 17713 5 平成6 14 ローソン住之江一丁目店

知 大阪市水道局長 印

収入印紙不要　（お客さま控え）

第４号様式（第５条関係）（Ａ４）

整理番号
06903

領収書等貼付用紙

費目 ※該当する費目に✔をつける	支出額
□ 調査研究費　□ 研修費　□ 会議費 □ 資料作成費　□ 資料購入費　□ 広報・広聴費 □ 人件費　□ 事務費　☑ 事務所費 □ 要請・陳情活動費	112,000 円
	支出年月日 平成 29 年 6 月 23 日
	使用者 ※領収書で明白な場合は記入不要
支出内容 事務所の家賃・ガレージ代	

① 按分率を使用する場合	按分の基礎とする金額 ＿＿＿＿ 円 按分率 ＿＿＿＿ %
② 按分率を使用しない場合	充当の考え方

領収書等添付欄

領収証　市政相談事務所
岸本栄　様　No.

★ ¥112,000

内訳
現金
小切手　／
手形　／
消費税額等（　%）

但 平成29年7月分家賃（ガレージ代含む）
29年6月23日 上記正に領収いたしました
高石市加茂1丁目9-14
外良清一 [redacted]

収入印紙 日本政府 200円

第４号様式（第５条関係）（Ａ４）

整理番号
07901

領収書等貼付用紙

費目 ※該当する費目に✔をつける	支出額
□ 調査研究費　□ 研修費　□ 会議費 □ 資料作成費　□ 資料購入費　□ 広報・広聴費 □ 人件費　□ 事務費　☑ 事務所費 □ 要請・陳情活動費	5974円
	支出年月日 平成29年 7月 19日
	使用者 ※領収書で明白な場合は記入不要
支出内容 事務所 電気料金	

① 按分率を使用する場合	按分の基礎とする金額 ＿＿＿＿ 円 按分率 ＿＿＿＿ %
② 按分率を使用しない場合	充当の考え方

領収書等添付欄

電気料金振込受領証

29年 6月分	金額	億 千 百 十 万 千 百 十 円
		5 9 7 4

お振込人	岸本 栄 市政相談事務所 様	ご使用期間 5月22日から 6月18日まで
お客様番号	日程 [redacted] 号	消費税等相当額（再掲） 442円

契約種	契約 kVA又はkW	力率 %	ご使用量 (kWh)	電気料金内訳 円
31			227	-

燃料費調整額（再掲） −526.59円
再エネ促進賦課金（再掲） 599円

ご使用場所
大阪市 住之江区
浜口東 2丁目10−12

担当営業所
難波営業所
0800-777-8021

ご連絡の際は番号をよくお確かめ下さい。

受付局（金融機関）日附印
7.7.19
収入印紙不要

被振込人 ✿関西電力株式会社（金融機関→お客さま）

第４号様式（第５条関係）（Ａ４）

整理番号
07902

領収書等貼付用紙

費目 ※該当する費目に✔をつける	支出額
□ 調査研究費　□ 研修費　□ 会議費 □ 資料作成費　□ 資料購入費　□ 広報・広聴費 □ 人件費　□ 事務費　☑ 事務所費 □ 要請・陳情活動費	1,533 円
	支出年月日 平成 29 年 7 月 19 日
	使用者 ※領収書で明白な場合は記入不要
支出内容 事務所の水道料金	

① 按分率を使用する場合	按分の基礎とする金額 ＿＿＿＿ 円 按分率 ＿＿＿＿ %
② 按分率を使用しない場合	充当の考え方

領収書等添付欄

水道料金等納入通知書兼領収証書 ㊞

口座番号 00950-3-960055 加入者 大阪市水道局長

ご使用場所 大阪市住之江区浜口東 2丁目 10-12

ご使用者名 市政相談事務所 岸本 栄 様

合計金額 1,533 円（113 円）

上水道料金 939 円（69 円）

下水道使用料 594 円（44 円）

（ ）内は消費税及び地方消費税相当額で内数です。

微収月分 ＊＊年＊＊月＊＊日＊29年06月 月数 1.0

ご使用水量 2 ㎥ 水栓番号 000587

調定番号 [redacted]

ご使用期間 29年 5月25日～29年 6月21日

お支払い期限 平成29年 7月14日

1. 領収日付印のないもの、および金額を訂正したものは無効です。
2. 小切手使用の場合は、その交換決済が済んだ後でないと本領収証書の効力は生じません。
3. コンビニエンスストアでの小切手によるお支払いはできません。
4. バーコードのついていない納入通知書では、コンビニエンスストアでお支払いできません。

領収日付印 17.7.19 [redacted]

上記金額を領収しました。

大阪市水道局長

収入印紙不要 （お客さま控え）

第４号様式（第５条関係）（Ａ４）

整理番号
07803

領収書等貼付用紙

費目 ※該当する費目に✔をつける	支出額
☐ 調査研究費　☐ 研修費　☐ 会議費 ☐ 資料作成費　☐ 資料購入費　☐ 広報・広聴費 ☐ 人件費　☐ 事務費　☑ 事務所費 ☐ 要請・陳情活動費	112000 円 支出年月日 平成 29 年 7 月 24 日 使用者 ※領収書で明白な場合は記入不要
支出内容	
事務所の家賃（ガレージ代含む）	

① 按分率を使用する場合	按分の基礎とする金額 ＿＿＿＿ 円 按分率 ＿＿＿＿ %
② 按分率を使用しない場合	充当の考え方

領収書等添付欄

領収証　市政相談事務所
岸本栄　様 No.
¥112,000-
内訳
現金
小切手
手形
消費税額等（　％）
但 平成29年8月分家賃（ガレージ代含む）[redacted]
H.29年7月24日 上記正に領収いたしました
高石市加茂1丁目9-14
外良清一 [redacted]
収入 [redacted]
日本 [redacted]
貼付 200円

第４号様式（第５条関係）（Ａ４）

整理番号 08901

領収書等貼付用紙

費目 ※該当する費目に✔をつける	支出額
□ 調査研究費　□ 研修費　□ 会議費 □ 資料作成費　□ 資料購入費　□ 広報・広聴費 □ 人件費　□ 事務費　☑ 事務所費 □ 要請・陳情活動費	1522 円
	支出年月日 平成 29 年 8 月 10 日
	使用者 ※領収書で明白な場合は記入不要
支出内容 事務所 水道料金	

① 按分率を使用する場合	按分の基礎とする金額 ＿＿＿＿ 円 按分率 ＿＿＿＿ %
② 按分率を使用しない場合	充当の考え方

領収書等添付欄

水道料金等納入通知書兼領収証書 ㊞

口座番号 00950-3-960055　加入者 大阪市水道局長

ご使用場所 大阪市住之江区浜口東 2丁目 10-12

ご使用者名 市政相談事務所 岸本 栄 様

合計金額 1,522 円（112 円）

上水道料金 928 円（68 円）

下水道使用料 594 円（44 円）

（ ）内は消費税及び地方消費税相当額で内数です。

徴収月分 ~~水~~~~水~~~~水~~~~水~~29年07月　月数 1.0

ご使用水量 1 ㎥　水栓番号 000587

調定番号 [redacted]

ご使用期間 29年 6月22日～29年 7月24日

お支払い期限 平成29年 8月15日

1. 領収日付印のないもの、および金額を訂正したものは無効です。
2. 小切手使用の場合は、その交換決済が済んだ後でないと本領収証書の効力は生じません。
3. コンビニエンスストアでの小切手によるお支払いはできません。
4. バーコードのついていない納入通知書では、コンビニエンスストアでお支払いできません。

領収日付印 17.8.10 335331

上記金額を領収しました。
大阪市水道局長

大阪市水道局長之印

収入印紙不要

（お客さま控え）

第４号様式（第５条関係）（Ａ４）

整理番号
08902

領収書等貼付用紙

費目 ※該当する費目に✔をつける	支出額
□ 調査研究費　□ 研修費　□ 会議費 □ 資料作成費　□ 資料購入費　□ 広報・広聴費 □ 人件費　□ 事務費　☑ 事務所費 □ 要請・陳情活動費	8,160 円
	支出年月日 平成 29 年 8 月 21 日
	使用者 ※領収書で明白な場合は記入不要
支出内容 事務所電気料金（7月分）	

① 按分率を使用する場合	按分の基礎とする金額 ＿＿＿＿ 円 按分率 ＿＿＿＿ %
② 按分率を使用しない場合	充当の考え方

振込依頼書

29年 7月分	金額	億	千	百	十	万	千	百	十	円
							8	1	6	0

お客さま番号	日程所番号	契種
	[redacted]	31

岸本 栄 市政相談事務所 様

[redacted]

ご注意 ゆうちょ銀行でお支払いの際は左側の2枚をお出しください。

切り取らないでお支払いの口にお出しください。

（ご注意）本書により集金することはありません。

お支払期限日（金融機関取扱期限日）	8月21日

上記期限を過ぎた場合は、金融機関でのお支払いはお断りいたします。
お近くのコンビニエンスストアでお支払いをお願いいたします。
なお、本票は、8月31日まで、コンビニエンスストアでお取扱いできます。

6月分のお支払いがお済みでない場合は、
必ず6月分から順にお支払いをお願いいたします。

（期限日等に関する詳しい内容は裏面をご覧ください。）　㈱関西電力株式会社

受付局（金融機関）日附印
36171
7.8.21
MYS桜浜三丁目
ファミリーマート
取扱店保管

電気料金振込受領証

29年 7月分	金額	億	千	百	十	万	千	百	十	円
							8	1	6	0

お振込人	岸本 栄 市政相談事務所 様	ご使用期間 6月19日から 7月19日まで
お客さま	日程所番号 [redacted]	消費税等相当額（再掲） 604円

契種	契約 kVA又はkW	力率 %	ご使用量 (kWh)	電気料金内訳 円
31			301	-

燃料費調整額（再掲）	-704.30円
再エネ促進賦課金（再掲）	794円

ご使用場所
大阪市 住之江区
浜口東 2丁目10－12

担当営業所
難波営業所
0800-777-8021
ご連絡の際は番号をよくお確かめ下さい。

受付局（金融機関）日附印
36171
17.8.21
MYS桜浜三丁目
ファミリーマート
収入印紙不要

被振込人 ㈱関西電力株式会社（金融機関→お客さま）

第４号様式（第５条関係）（Ａ４）

整理番号 08903

領収書等貼付用紙

費目 ※該当する費目に✔をつける	支出額
	112,000 円
☐ 調査研究費　☐ 研修費　☐ 会議費	支出年月日
☐ 資料作成費　☐ 資料購入費　☐ 広報・広聴費	平成 29 年 8 月 24 日
☐ 人件費　☐ 事務費　☑ 事務所費	使用者 ※領収書で明白な場合は記入不要
☐ 要請・陳情活動費	
支出内容	
事務所家賃（ガレージ代含む）	

① 按分率を使用する場合	按分の基礎とする金額 ＿＿＿＿ 円 按分率 ＿＿＿＿ %
② 按分率を使用しない場合	充当の考え方

領収書等添付欄

領収証　市政相談事務所 岸本栄 様 No.

★ ¥112,000－

但 平成29年9月分家賃（ガレージ代含む）

29年8月24日 上記正に領収いたしました

高石市加茂1丁目9－11

外良清一 [redacted]

内訳
現金
小切手
手形
消費税額等（ ％）

日本郵便 200円

第４号様式（第５条関係）（Ａ４）

整理番号 09901

領収書等貼付用紙

費目 ※該当する費目に✔をつける	支出額
□ 調査研究費　□ 研修費　□ 会議費 □ 資料作成費　□ 資料購入費　□ 広報・広聴費 □ 人件費　□ 事務費　☑ 事務所費 □ 要請・陳情活動費	1,522 円
	支出年月日 平成 29 年 9 月 14 日
	使用者 ※領収書で明白な場合は記入不要
支出内容 事務所水道代	

① 按分率を使用する場合	按分の基礎とする金額 ＿＿＿＿ 円 按分率 ＿＿＿＿ %
② 按分率を使用しない場合	充当の考え方

領収書等添付欄

水道料金等納入通知書兼領収証書 ㊞

口座番号 00950-3-960056 加入者 大阪市水道局長

ご使用場所 大阪市住之江区浜口東 2丁目 10-12

ご使用者名 市政相談事務所 岸本 栄 様

合計金額	1,522 円
	(112 円)
上水道料金	928 円
	(68 円)
下水道使用料	594 円
	(44 円)

( )内は消費税及び地方消費税相当額で内数です。

徴収月分	＊＊＊＊＊＊29年08月
ご使用水量	1 ㎥
調定番号	[redacted]
ご使用期間	29年 7月25日～29年 8月22日
水栓番号	000587
月数	1.0

お支払い期限 平成29年 9月14日

1. 領収日付印のないもの、および金額を訂正したものは無効です。
2. 小切手使用の場合は、その交換決済が済んだ後でないと本領収証書の効力は生じません。
3. コンビニエンスストアでの小切手によるお支払いはできません。
4. バーコードのついていない納入通知書では、コンビニエンスストアでお支払いできません。

領収日付印

検収③ 197020 14.9.14 ローソン 南加賀屋店

上記金額を領収しました。

大阪市水道局長

収入印紙不要

（お客さま控え）

第４号様式（第５条関係）（Ａ４）

整理番号 09902

領収書等貼付用紙

費目 ※該当する費目に✔をつける	支出額
□ 調査研究費　□ 研修費　□ 会議費 □ 資料作成費　□ 資料購入費　□ 広報・広聴費 □ 人件費　事務費　☑ 事務所費 □ 要請・陳情活動費	10,234円
	支出年月日 平成29年9月14日
	使用者 ※領収書で明白な場合は記入不要
支出内容 事務所電気料金（8月分）	

① 按分率を使用する場合	按分の基礎とする金額 ＿＿＿＿ 円 按分率 ＿＿＿＿ %
② 按分率を使用しない場合	充当の考え方

領[redacted]

電気料金振込受領証

29年 8月分	金額	億 千 百 十 万 千 百 十 円
		1 0 2 3 4

お振込人	岸本 栄 市政相談事務所 様	ご使用期間 7月20日から 8月21日まで
お客さま番号	日殺所番号 [redacted]	消費税等相当額（再掲） 758円

契約種	契約 kVA又はkW	力率 %	ご使用量 (kWh)	電気料金内訳 円
31			367	-

燃料費調整額（再掲） −323.96円
再エネ促進賦課金（再掲） 968円

ご使用場所
大阪市 住之江区
浜口東 2丁目10−12

受付局（金融機関）日付印
検収③ 197020 17.9.4 ローソン 南加賀屋店
収入印紙不要

担当営業所
難波営業所
0800-777-8021
ご連絡の際は番号をよくお確かめ下さい。

被振込人 ㈱関西電力株式会社（金融機関→お客さま）

第４号様式（第５条関係）（Ａ４）

整理番号 09903

領収書等貼付用紙

費目 ※該当する費目に✔をつける	支出額
□ 調査研究費　□ 研修費　□ 会議費 □ 資料作成費　□ 資料購入費　□ 広報・広聴費 □ 人件費　□ 事務費　☑ 事務所費 □ 要請・陳情活動費	112,000 円
	支出年月日 平成 29 年 9 月 25 日
	使用者 ※領収書で明白な場合は記入不要
支出内容 事務所家賃（ガレージ代含む）	

① 按分率を使用する場合	按分の基礎とする金額 ＿＿＿＿ 円 按分率 ＿＿＿＿ %
② 按分率を使用しない場合	充当の考え方

領収書等添付欄

領収証

市政相談事務所
岸本栄 様 No.

¥112,000－

内訳
現金
小切手 ／
手形 ／
消費税額等（ %）

但 平成29年10月分家賃（ガレージ代含む）

29年9月25日 上記正に領収いたしました

高石市加茂1丁目9-14
外良清一 [redacted]

収入印紙 日本政府 200円 [redacted]

第４号様式（第５条関係）（Ａ４）

整理番号 10901

領収書等貼付用紙

費目 ※該当する費目に✔をつける	支出額
□ 調査研究費　□ 研修費　□ 会議費 □ 資料作成費　□ 資料購入費　□ 広報・広聴費 □ 人件費　□ 事務費　☑ 事務所費 □ 要請・陳情活動費	1,533 円
	支出年月日 平成 29年 10月 5日
	使用者 ※領収書で明白な場合は記入不要
支出内容 水道料金	

① 按分率を使用する場合	按分の基礎とする金額 ＿＿＿＿ 円 按分率 ＿＿＿＿ %
② 按分率を使用しない場合	充当の考え方

領収書等添付欄

水道料金等納入通知書兼領収証書 ㊞

口座番号 00950-3-960055 加入者 大阪市水道局長

ご使用場所 大阪市住之江区浜口東 2丁目 10-12

ご使用者名 市政相談事務所 岸本 栄 様

合計金額	1,533 円
（	113 円）
上水道料金	939 円
（	69 円）
下水道使用料	594 円
（	44 円）

（ ）内は消費税及び地方消費税相当額で内数です。

徴収月分	＊＊年＊＊月＊＊29年09月
ご使用水量	2 ㎥
月数	1.0
水栓番号	000587
調定番号	[redacted]
ご使用期間	29年 8月23日～29年 9月22日

お支払い期限 平成29年10月16日

1. 領収日付印のないもの、および金額を訂正したものは無効です。
2. 小切手使用の場合は、その交換決済が済んだ後でないと本領収証書の効力は生じません。
3. コンビニエンスストアでの小切手によるお支払いはできません。
4. バーコードのついていない納入通知書では、コンビニエンスストアでお支払いできません。

領収日付印 7.10.05

上記金額を領収しました。
大阪市水道局長

知事・市長・水道局長・大阪市

（お客さま控え）

収入印紙不要

第４号様式（第５条関係）（Ａ４）

整理番号 10902

領収書等貼付用紙

費目 ※該当する費目に✔をつける	支出額
□ 調査研究費　□ 研修費　□ 会議費 □ 資料作成費　□ 資料購入費　□ 広報・広聴費 □ 人件費　✔ 事務費　✔ 事務所費 □ 要請・陳情活動費	6283 円 支出年月日 平成29年10月25日 使用者 ※領収書で明白な場合は記入不要
支出内容	事務所の電気料金

① 按分率を使用する場合	按分の基礎とする金額 ＿＿＿＿ 円 按分率 ＿＿＿＿ %
② 按分率を使用しない場合	充当の考え方

領収書等添付欄

[redacted]

電気料金振込受領証

29年10月分	金額	億 千 百 十 万 千 百 十 円
		6 2 8 3

お振込人	岸本 栄 市政相談事務所 様	ご使用期間 9月20日から 10月18日まで
お客様記号	収納所番号 [redacted]	消費税等相当額（再掲） 465円

契約	契約 kVA又はkW	力率 %	ご使用量 (kWh)	電気料金内訳 円
31			242	－

燃料費調整額(再掲) ＋48.33円
再エネ促進賦課金(再掲) 638円

ご使用場所
大阪市 住之江区
浜口東 2丁目10－12

受付局（金融機関）日附印
'17.10.25
[redacted]
収入印紙不要

担当営業所
難波営業所
0800-777-8810
ご連絡の際は番号をよくお確かめ下さい。

被振込人 ✿関西電力株式会社（金融機関→お客さま）

第４号様式（第５条関係）（Ａ４）

整理番号 10903

領収書等貼付用紙

費目 ※該当する費目に✔をつける	支出額
□ 調査研究費　□ 研修費　□ 会議費 □ 資料作成費　□ 資料購入費　□ 広報・広聴費 □ 人件費　□ 事務費　☑ 事務所費 □ 要請・陳情活動費	112,000 円
	支出年月日 平成 29 年 10 月 30 日
	使用者 ※領収書で明白な場合は記入不要
支出内容 事務所の家賃、（ガレージ代含む）として	

① 按分率を使用する場合	按分の基礎とする金額 ＿＿＿＿ 円 按分率 ＿＿＿＿ %
② 按分率を使用しない場合	充当の考え方

領収書等添付欄

領収証

市政相談事務所
岸本栄 様 No.

★ ¥112,000-

内訳
現金
小切手 /
手形 /
消費税額等（ %）

但 平成29年11月分家賃（ガレージ代含む）
H29年10月30日 上記正に領収いたしました
高石市加茂1丁目9-14
外良清一 [redacted]

[redacted]

収入印紙 日本銀行 200円

第４号様式（第５条関係）（Ａ４）

整理番号 10904

領収書等貼付用紙

費目 ※該当する費目に✔をつける	支出額
□ 調査研究費　□ 研修費　□ 会議費 □ 資料作成費　□ 資料購入費　□ 広報・広聴費 □ 人件費　□ 事務費　☑ 事務所費 □ 要請・陳情活動費	8,322 円
	支出年月日 平成 29 年 10 月 30 日
	使用者 ※領収書で明白な場合は記入不要
支出内容 事務所の電気代	

① 按分率を使用する場合	按分の基礎とする金額 ＿＿＿＿ 円 按分率 ＿＿＿＿ %
② 按分率を使用しない場合	充当の考え方

領収書等添付欄

電気料金振込受領証

29年 9月分	金額	億 千 百 十 万 千 百 十 円
		8 3 2 2

お振込人	岸本 栄 市政相談事務所 様
ご使用期間	8月22日から 9月19日まで
おお客様番号	日程所 番 号 [redacted]
消費税等相当額（再掲）	616円

契種	契約 kVA又はkW	力率 %	ご使用量 (kWh)	電気料金内訳 円
31			311	–

燃料費調整額（再掲） ＋55.92円
再エネ促進賦課金（再掲） 821円

ご使用場所
大阪市 住之江区
浜口東 2丁目10－12

担当営業所
難波営業所
0800-777-8021

ご連絡の際は番号をよくお確かめ下さい。

受付局（金融機関）日附印
'17.10.30
収入印紙不要

被振込人 ㈱関西電力株式会社（金融機関→お客さま）

第４号様式（第５条関係）（Ａ４）

整理番号
11901

領収書等貼付用紙

費目 ※該当する費目に✔をつける	支出額
□ 調査研究費　□ 研修費　□ 会議費 □ 資料作成費　□ 資料購入費　□ 広報・広聴費 □ 人件費　□ 事務費　☑ 事務所費 □ 要請・陳情活動費	1,522 円
	支出年月日 平成 29 年 11 月 6 日
	使用者 ※領収書で明白な場合は記入不要
支出内容 事務所の水道料金	

① 按分率を使用する場合	按分の基礎とする金額 ＿＿＿＿＿＿ 円 按分率 ＿＿＿＿＿＿ %
② 按分率を使用しない場合	充当の考え方

領収書等添付欄

水道料金等納入通知書兼領収証書 ㊞

口座番号 00950-3-960055 加入者 大阪市水道局長

ご使用場所 大阪市住之江区浜口東 2丁目 10-12

ご使用者名 市政相談事務所 岸本 栄 様

合計金額	1,522 円
	(112 円)
上水道料金	928 円
	(68 円)
下水道使用料	594 円
	(44 円)

( )内は消費税及び地方消費税相当額で内税です。

徴収月分	＊＊年＊＊月＊＊日 29年10月 月数 1.0
ご使用水量	1 ㎥ 水栓番号 000587
調定番号	[redacted]
ご使用期間	29年 9月23日～29年10月23日

お支払い期限 平成29年11月15日

1. 領収日付印のないもの、および金額を訂正したものは無効です。
2. 小切手使用の場合は、その交換決済が済んだ後でないと本領収証書の効力は生じません。
3. コンビニエンスストアでの小切手によるお支払いはできません。
4. バーコードのついていない納入通知書では、コンビニエンスストアでお支払いできません。

領収日付印

上記金額を領収しました。
大阪市水道局長

収入印紙不要

（お客さま控え）

第４号様式（第５条関係）（Ａ４）

整理番号
61902

領収書等貼付用紙

費目 ※該当する費目に✔をつける	支出額
	112,000 円
☐ 調査研究費　☐ 研修費　☐ 会議費	支出年月日
☐ 資料作成費　☐ 資料購入費　☐ 広報・広聴費	平成 29 年 11 月 22 日
☐ 人件費　☐ 事務費　☑ 事務所費	使用者 ※領収書で明白な場合は記入不要
☐ 要請・陳情活動費	
支出内容	
事務所の家賃（ガレージ代含む）として	

① 按分率を使用する場合	按分の基礎とする金額 ＿＿＿＿ 円 按分率 ＿＿＿＿ %
② 按分率を使用しない場合	充当の考え方

領収書等添付欄

領収証

市政相談事務所
岸本宗 様 No.

★ ¥112,000－

内訳
現金
小切手 /
手形 /
消費税額等（ ％）

但 平成29年12月分家賃（ガレージ代含む）[redacted]
H29年11月22日 上記正に領収いたしました
高石市加茂1丁目9-14
外良清一 [redacted]

[redacted]
日本郵政 ¥200

第４号様式（第５条関係）（Ａ４）

整理番号 12901

領収書等貼付用紙

費目 ※該当する費目に✔をつける	支出額
□ 調査研究費　□ 研修費　□ 会議費 □ 資料作成費　□ 資料購入費　□ 広報・広聴費 □ 人件費　□ 事務費　☑ 事務所費 □ 要請・陳情活動費	5946 円 支出年月日 平成 29年 12月 9日 使用者 ※領収書で明白な場合は記入不要

支出内容

事務所の電気料金

① 按分率を使用する場合	按分の基礎とする金額 ＿＿＿＿ 円 按分率 ＿＿＿＿ %
② 按分率を使用しない場合	充当の考え方

領収書等添付欄

[redacted]

電気料金振込受領証

29年11月分	金額	億	千	百	十	万	千	百	十	円
							5	9	4	6

お振込人：岸本 栄 市政相談事務所 様
ご使用期間：10月19日から11月19日まで

お客様ご契約番号	日後 所 [redacted] 様	消費税等相当額（再掲）	440円

契約	契約 kVA又はkW	力率 %	ご使用量 (kWh)	電気料金内訳 円
31			231	-

燃料費調整額（再掲） +27.68円
再エネ促進賦課金（再掲） 609円

ご使用場所
大阪市 住之江区
浜口東 2丁目10－12

受付局（金融機関）日附印
住ノ江 '17.12.03 しんきん銀行 851252

担当営業所
難波営業所
0800-777-8810
ご連絡の際は番号をよくお確かめ下さい。

収入印紙不要

被振込人 ㈱関西電力株式会社（金融機関→お客さま）

第４号様式（第５条関係）（Ａ４）

整理番号 12902

領収書等貼付用紙

費目 ※該当する費目に✔をつける	支出額
□ 調査研究費　□ 研修費　□ 会議費 □ 資料作成費　□ 資料購入費　□ 広報・広聴費 □ 人件費　□ 事務費　☒ 事務所費 □ 要請・陳情活動費	1522 円
	支出年月日 平成 29 年 12 月 11 日
	使用者 ※領収書で明白な場合は記入不要
支出内容 事務所の水道代	

① 按分率を使用する場合	按分の基礎とする金額 ＿＿＿＿ 円 按分率 ＿＿＿＿ %
② 按分率を使用しない場合	充当の考え方

領収書等添付欄

水道料金等納入通知書兼領収証書 ㊞

口座番号 00950-3-960055　加入者 大阪市水道局長

ご使用場所 大阪市住之江区浜口東 2丁目 10-12

ご使用者名 市政相談事務所 岸本 栄 様

合計金額	1,522 円	
	(112 円)	
上水道料金	928 円	
	(68 円)	
下水道使用料	594 円	
	(44 円)	

( )内は消費税及び地方消費税相当額で内数です。

徴収月分	~~水水~~水水水29年11月
ご使用水量	1㎥
調定番号	[redacted]
ご使用期間	29年10月24日～29年11月22日
お支払い期限	平成29年12月14日

1. 領収日付印のないもの、および金額を訂正したものは無効です。
2. 小切手使用の場合は、その交換決済が済んだ後でないと本領収証書の効力は生じません。
3. コンビニエンスストアでの小切手によるお支払いはできません。
4. バーコードのついていない納入通知書では、コンビニエンスストアでお支払いできません。

領収日付印

セブンイレブン '17.12.11 [redacted] 338331

上記金額を領収しました。

大阪市水道局長

知事・市長・水道局長 大阪市 用

（お客さま控え）

収入印紙不要

第４号様式（第５条関係）（Ａ４）

整理番号 12903

領収書等貼付用紙

費目 ※該当する費目に✔をつける	支出額
□ 調査研究費　□ 研修費　□ 会議費 □ 資料作成費　□ 資料購入費　□ 広報・広聴費 □ 人件費　□ 事務費　☑ 事務所費 □ 要請・陳情活動費	112,000 円
	支出年月日 平成 29 年 12 月 14 日
	使用者 ※領収書で明白な場合は記入不要
支出内容 事務所 平成30年1月分の家賃	

① 按分率を使用する場合	按分の基礎とする金額 ＿＿＿＿ 円 按分率 ＿＿＿＿ %
② 按分率を使用しない場合	充当の考え方

領収書等添付欄

領収証

市政相談事務所
岸本栄 様 No.

¥112,000－

内訳
現金
小切手 1
手形 1
消費税額等（ ％）

但 平成30年1月分家賃（ガレージ代含む）
H29年12月14日 上記正に領収いたしました

高石市加茂1丁目9-14
外良清一 [redacted]

[redacted]
収 収入印紙 日本政府 200円

第４号様式（第５条関係）（Ａ４）

整理番号 01901

領収書等貼付用紙

費目 ※該当する費目に✔をつける	支出額
□ 調査研究費　□ 研修費　□ 会議費 □ 資料作成費　□ 資料購入費　□ 広報・広聴費 □ 人件費　□ 事務費　☑ 事務所費 □ 要請・陳情活動費	112,000 円
	支出年月日 平成 30 年 1 月 28 日
	使用者 ※領収書で明白な場合は記入不要
支出内容 事務所家賃（ガレージ代含む）	

① 按分率を使用する場合	按分の基礎とする金額 ＿＿＿＿ 円 按分率 ＿＿＿＿ %
② 按分率を使用しない場合	充当の考え方

領収証

市政相談事務所
岸本栄 様 No.

★ ¥112,000－

内訳
現金
小切手 ✓
手形 ／
消費税額等（ %）

但 平成30年2月分家賃（ガレージ代含む）
H30年1月23日 上記正に領収いたしました
高石市加茂1丁目9-14
外良清一 [redacted]

[redacted]
収入印紙 日本政府 200円

第４号様式（第５条関係）（Ａ４）

整理番号
01902

領収書等貼付用紙

費目 ※該当する費目に✔をつける	支出額
□ 調査研究費　□ 研修費　□ 会議費 □ 資料作成費　□ 資料購入費　□ 広報・広聴費 □ 人件費　□ 事務費　☑ 事務所費 □ 要請・陳情活動費	9427 円
	支出年月日 平成 30 年 1 月 24 日
	使用者 ※領収書で明白な場合は記入不要
支出内容 事務所の電気料金として	

① 按分率を使用する場合	按分の基礎とする金額 ＿＿＿＿ 円 按分率 ＿＿＿＿ %
② 按分率を使用しない場合	充当の考え方

領収書等添付欄

[redacted]

電気料金振込受領証

30年 1月分	金額	億 千 百 十 万 千 百 十 円
		9 4 2 7

お振込人	岸本 栄 市政相談事務所 様	ご使用期間 12月19日から 1月21日まで
お客さま番号	日産 所 被 [redacted] 様	消費税等相当額（再掲） 698円

検針日	契約 kVA又はkW	力率 %	ご使用量 (kWh)	電気料金内訳 円
31			346	－

燃料費調整額（再掲） ＋20．74円
再エネ促進賦課金（再掲） 913円

ご使用場所
大阪市 住之江区
浜口東 2丁目10－12

受付局（金融機関）日附印
セブン-イレブン
'18.1.24
[redacted]
338331
収入印紙不要

担当営業所
難波営業所
0800-777-8810
ご連絡の際は番号をよくお確かめ下さい。

被振込人 ☆関西電力株式会社（金融機関→お客さま）

第４号様式（第５条関係）（Ａ４）

整理番号 02901

領収書等貼付用紙

費目 ※該当する費目に✔をつける	支出額
□ 調査研究費 □ 研修費 □ 会議費 □ 資料作成費 □ 資料購入費 □ 広報・広聴費 □ 人件費 □ 事務費 ☑ 事務所費 □ 要請・陳情活動費	7,759 円
	支出年月日 平成 30 年 2 月 3 日
	使用者 ※領収書で明白な場合は記入不要
支出内容 事務所電気代	

① 按分率を使用する場合	按分の基礎とする金額 ＿＿＿＿ 円 按分率 ＿＿＿＿ %
② 按分率を使用しない場合	充当の考え方

電気料金振込受領証

おなまえ 岸本 栄 市政相談事務所 様

お客さま番号 [redacted]

29年 12月分 ご請求金額 7,759円

消費税等相当額(再掲) 574円

ご使用期間 11月20日～ 12月18日

契約種別	ご使用量(kWh)	電気料金内訳(円)
31	294	－

燃料費調整額 +23.49 円

再エネ促進賦課金 776 円

本書にて料金が収納されることはありません。

お支払最終期日 2月 7日

お支払期限日 1月 18日

セブンイレブン各店舗取扱不可

この払込票における払込手数料はお客さまのご負担となります。

収納印

検収① 286835 '18. 2. 03

収入印紙不要 ㈱ えん公園 元店

難波営業所 電話番号 06-7506-9177

被振込人 関西電力 お客さま控え

第４号様式（第５条関係）（Ａ４）

整理番号 02902

領収書等貼付用紙

費目 ※該当する費目に✔をつける	支出額
□ 調査研究費　□ 研修費　□ 会議費 □ 資料作成費　□ 資料購入費　□ 広報・広聴費 □ 人件費　□ 事務費　☑ 事務所費 □ 要請・陳情活動費	1,533 円
	支出年月日 平成 30 年 2 月 5 日
	使用者 ※領収書で明白な場合は記入不要
支出内容 事務所の水道料金として（1月分）	

① 按分率を使用する場合	按分の基礎とする金額 ＿＿＿＿ 円 按分率 ＿＿＿＿ %
② 按分率を使用しない場合	充当の考え方

領収書等添付欄

水道料金等納入通知書兼領収証書 ㊞

口座番号 00950-3-960055　加入者 大阪市水道局長

ご使用場所 大阪市住之江区浜口東 2丁目 10-12

ご使用者名 市政相談事務所 岸本 様

合計金額	1,533 円
上水道料金	(113 円) 939 円
下水道使用料	(69 円) 594 円
	(44 円)

( )内は消費税及び地方消費税相当額で内数です。

徴収月分	＊＊＊＊＊＊30年01月
ご使用水量	2 ㎥
調定番号	[redacted]
ご使用期間	29年12月22日～30年 1月23日
月数	1.0
水栓番号	000587
お支払い期限	平成30年 2月15日

1. 領収日付印のないもの、および金額を訂正したものは無効です。
2. 小切手使用の場合は、その交換決済が済んだ後でないと本領収証書の効力は生じません。
3. コンビニエンスストアでの小切手によるお支払いはできません。
4. バーコードのついていない納入通知書では、コンビニエンスストアでお支払いできません。

領収日付印

セブン-イレブン '18.2.05 [redacted] 33B331

上記金額を領収しました。

大阪市水道局長

収入印紙不要

大阪市水道局 収入 [illegible]

（お客さま控え）

第４号様式（第５条関係）（Ａ４）

整理番号 02903

領収書等貼付用紙

費目 ※該当する費目に✔をつける	支出額
□ 調査研究費　□ 研修費　□ 会議費 □ 資料作成費　□ 資料購入費　□ 広報・広聴費 □ 人件費　□ 事務費　☑ 事務所費 □ 要請・陳情活動費	1,533 円
	支出年月日 平成 30 年 2 月 8 日
	使用者 ※領収書で明白な場合は記入不要
支出内容 事務所の水道料金として（12月分）	

① 按分率を使用する場合	按分の基礎とする金額 ＿＿＿＿ 円 按分率 ＿＿＿＿ %
② 按分率を使用しない場合	充当の考え方

領収書等添付欄

公 口座番号 00950-3-960055 加入者 大阪市水道局長

水道料金等領収証書

市政相談事務所　岸本　栄　様

合計金額	1,533 円
（	113 円）
上水道料金	939 円
（	69 円）
下水道使用料	594 円
（	44 円）
徴収月分 ***年******月	29 年 12 月分
調定番号	[redacted]

上記金額を領収しました。

大阪市水道局長

通知書入

大阪市 水道局長 印

領収日付印

サーコーポレーション '18.2.08 338331

1. 領収日付印のないもの、および金額を訂正したものは無効です。
2. 小切手使用の場合は、その交換決済が済んだ後でないと本領収証書の効力は生じません。
3. コンビニエンスストアでの小切手によるお支払いはできません。
4. バーコードのついていない納入通知書では、コンビニエンスストアでお支払いできません。

（お客さま控え）

第４号様式（第５条関係）（Ａ４）

整理番号 0290.4

領収書等貼付用紙

費目 ※該当する費目に✔をつける	支出額
□ 調査研究費 □ 研修費 □ 会議費 □ 資料作成費 □ 資料購入費 □ 広報・広聴費 □ 人件費 □ 事務費 ☑ 事務所費 □ 要請・陳情活動費	112,000 円
	支出年月日 平成 30 年 2 月 23 日
	使用者 ※領収書で明白な場合は記入不要
支出内容 事務所の3月分の家賃として	

① 按分率を使用する場合	按分の基礎とする金額 ＿＿＿＿ 円 按分率 ＿＿＿＿ %
② 按分率を使用しない場合	充当の考え方

領収書等添付欄

領収証

市政相談事務所
岸本栄 様 No.

¥112,000

内訳
現金
小切手 ／
手形 ／
消費税額等（ %）

但 平成30年3月分家賃（カレンダー代含む）

H30年2月23日 上記正に領収いたしました

高石市加茂1丁目9-14

外良清一 [redacted]

[redacted]

収入印紙 日本政府 200円

第４号様式（第５条関係）（Ａ４）

整理番号
03901

領収書等貼付用紙

費目 ※該当する費目に✔をつける	支出額
	10,442 円
☐ 調査研究費　☐ 研修費　☐ 会議費	支出年月日
☐ 資料作成費　☐ 資料購入費　☐ 広報・広聴費	平成30年 3月14日
☐ 人件費　☐ 事務費　☑ 事務所費	使用者 ※領収書で明白な場合は記入不要
☐ 要請・陳情活動費	
支出内容	
事務所の電気料金として	

① 按分率を使用する場合	按分の基礎とする金額 ＿＿＿＿ 円 按分率 ＿＿＿＿ %
② 按分率を使用しない場合	充当の考え方

領収書等添付欄

[redacted]

電気料金振込受領証

30年 2月分	金額	億 千 百 十 万 千 百 十 円
		1 0 4 4 2

お振込人	岸本 栄 市政相談事務所 様	ご使用期間 1月22日から 2月19日まで
おまとめ受領書	日段所番号 [redacted]	消費税等相当額（再掲） 771円

契約	契約 kVA又はkW	力率 %	ご使用量 (kWh)	電気料金内訳 円
31			376	-

燃料費調整額（再掲） +30.05円
再エネ促進賦課金（再掲） 992円
延滞利息（再掲） 28円

ご使用場所
大阪市 住之江区
浜口東 2丁目10−12

受付局（金融機関）日附印
セブンイレブン
'18.3.14
[redacted]
338331
収入印紙不要

担当営業所
難波営業所
0800-777-8810
ご運賃の際は番号をよくお確かめ下さい。

波振込人 ㊐関西電力株式会社（金融機関→お客さま）

第４号様式（第５条関係）（Ａ４）

整理番号
03902

領収書等貼付用紙

費目 ※該当する費目に✔をつける	支出額
□ 調査研究費　□ 研修費　□ 会議費 □ 資料作成費　□ 資料購入費　□ 広報・広聴費 □ 人件費　□ 事務費　☑ 事務所費 □ 要請・陳情活動費	1,533 円 支出年月日 平成 30 年 3 月 14 日 使用者 ※領収書で明白な場合は記入不要
支出内容	
事務所の水道料金として	

① 按分率を使用する場合	按分の基礎とする金額 ＿＿＿＿ 円 按分率 ＿＿＿＿ %
② 按分率を使用しない場合	充当の考え方

領収書等添付欄

水道料金等納入通知書兼領収証書 ㊞

口座番号 00950-3-960056 加入者 大阪市水道局長

ご使用場所 大阪市住之江区浜口東 2丁目 10-12

ご使用者名 市政相談事務所 岸本 栄 様

合計金額	(	1,533 円
上水道料金	(	939 円 113 円)
下水道使用料	(	594 円 69 円) 44 円)

( )内は消費税及び地方消費税相当額で内数です。

徴収月分	※※年※※※30年02月
月数	1.0
ご使用水量	[redacted] 2 ㎥
水栓番号	000587
調定番号	[redacted]
ご使用期間	30年 1月24日～30年 2月22日

お支払い期限	平成30年 3月14日

1. 領収日付印のないもの、および金額を訂正したものは無効です。
2. 小切手使用の場合は、その交換決済が済んだ後でないと本領収証書の効力はありません。
3. コンビニエンスストアでの小切手によるお支払いはできません。
4. バーコードのついていない納入通知書では、コンビニエンスストアでお支払いできません。

領収日付印

セブンイレブン '18.3.14 [redacted] 338331

上記金額を領収しました。

大阪市水道局長

収入印紙不要

（お客さま控え）

第４号様式（第５条関係）（Ａ４）

整理番号 03903

領収書等貼付用紙

費目 ※該当する費目に✔をつける	支出額
□ 調査研究費　□ 研修費　□ 会議費 □ 資料作成費　□ 資料購入費　□ 広報・広聴費 □ 人件費　□ 事務費　☑ 事務所費 □ 要請・陳情活動費	112,000 円 支出年月日 平成 30 年 3 月 22 日 使用者 ※領収書で明白な場合は記入不要
支出内容 事務所 家賃（かしぎ代含む）	

① 按分率を使用する場合	按分の基礎とする金額 ＿＿＿＿ 円 按分率 ＿＿＿＿ %
② 按分率を使用しない場合	充当の考え方

領収書等添付欄

領収証

市政相談事務所
岸本 栄 様 No.

★ ¥112,000－

内訳
現金
小切手 /
手形 /
消費税額等（ %）

但 平成30年4月分家賃（かしぎ代含む）
H30年3月22日 上記正に領収いたしました
高石市加茂1丁目9-14
外良清一 [redacted]

[redacted] 収 日本郵便 200円

第5号様式(第5条関係)(A4)

領収書等添付一覧

(平成 29年度)

費目名	調査研究費			
年月日	支出内容	支出	備考	整理番号
平成29年4月3日	タクシー代	2,520 円		04101
平成29年4月5日	一時駐車場代	300 円		04102
平成29年4月6日	ガソリン代	1,640 円		04103
平成29年4月9日	一時駐車場代	600 円		04104
平成29年4月10日	有料道路代	16,990 円		04105
平成29年4月18日	一時駐車場代	800 円		04106
平成29年4月20日	ガソリン代	2,911 円		04107
平成29年4月20日	一時駐車場代	200 円		04108
平成29年4月22日	一時駐車場代	500 円		04109
平成29年4月26日	一時駐車場代	700 円		04110
平成29年5月9日	ガソリン代	2,745 円		05101
平成29年5月10日	有料道路代	22,291 円		05102
平成29年5月11日	一時駐車場代	400 円		05103
平成29年5月13日	一時駐車場代	500 円		05104
平成29年5月18日	一時駐車場代	500 円		05105
平成29年5月19日	一時駐車場代	400 円		05106
平成29年5月23日	ガソリン代	2,826 円		05107
平成29年5月30日	鉄道等切符代	3,300 円		05108
平成29年6月3日	ガソリン代	2,220 円		06101
平成29年6月5日	鉄道等切符代	1,020 円		06102
平成29年6月9日	一時駐車場代	500 円		06103
合計		63,863 円		

※領収書等の貼付にあたり、貼付事項を一覧に整理し、領収書等貼付用紙の表紙としてご活用下さい。

第5号様式（第5条関係）（A4）

領収書等添付一覧

（平成 29年度）

費目名	調査研究費

年月日	支出内容	支出	備考	整理番号
平成29年6月12日	有料道路代	17,710 円		06104
平成29年6月12日	一時駐車場代	100 円		06105
平成29年6月19日	一時駐車場代	400 円		06106
平成29年6月19日	一時駐車場代	200 円		06107
平成29年6月19日	一時駐車場代	200 円		06108
平成29年6月21日	ガソリン代	2,647 円		06109
平成29年6月29日	一時駐車場代	500 円		06110
平成29年6月30日	一時駐車場代	500 円		06111
平成29年7月10日	有料道路代	22,700 円		07101
平成29年7月13日	ガソリン代	2,779 円		07102
平成29年7月19日	一時駐車場代	600 円		07103
平成29年7月29日	一時駐車場代	200 円		07104
平成29年7月29日	一時駐車場代	300 円		07105
平成29年8月1日	ガソリン代	2,415 円		08101
平成29年8月2日	タクシー代	1,000 円		08102
平成29年8月2日	タクシー代	1,480 円		08103
平成29年8月3日	一時駐車場代	200 円		08104
平成29年8月10日	有料道路代	10,680 円		08105
平成29年8月14日	タクシー代	2,650 円		08106
平成29年8月15日	ガソリン代	2,214 円		08107
平成29年8月20日	一時駐車場代	400 円		08108
合計		69,875 円		

※領収書等の貼付にあたり、貼付事項を一覧に整理し、領収書等貼付用紙の表紙としてご活用下さい。

第5号様式（第5条関係）（A4）

領収書等添付一覧

（平成 29年度）

費目名	調査研究費

年月日	支出内容	支出	備考	整理番号
平成29年8月25日	ガソリン代	2,726 円		08109
平成29年8月29日	鉄道等切符代	4,470 円		08110
平成29年9月1日	一時駐車場代	1,000 円		09101
平成29年9月4日	一時駐車場代	700 円		09102
平成29年9月7日	一時駐車場代	400 円		09103
平成29年9月8日	一時駐車場代	600 円		09104
平成29年9月9日	一時駐車場代	200 円		09105
平成29年9月11日	ガソリン代	2,922 円		09106
平成29年9月11日	有料道路代	7,041 円		09107
平成29年9月15日	タクシー代	1,960 円		09108
平成29年9月22日	一時駐車場代	400 円		09109
平成29年9月25日	ガソリン代	1,760 円		09110
平成29年10月7日	ガソリン代	2,653 円		10101
平成29年10月10日	有料道路代	9,098 円		10102
平成29年10月11日	一時駐車場代	400 円		10103
平成29年10月12日	一時駐車場代	400 円		10104
平成29年10月17日	ガソリン代	2,814 円		10105
平成29年10月18日	一時駐車場代	400 円		10106
平成29年10月27日	タクシー代	3,480 円		10107
平成29年10月28日	鉄道等切符代	460 円		10108
平成29年10月30日	ガソリン代	2,987 円		10109
合計		46,871 円		

※領収書等の貼付にあたり、貼付事項を一覧に整理し、領収書等貼付用紙の表紙としてご活用下さい。

第5号様式(第5条関係)(A4)

領収書等添付一覧

(平成 29年度)

費目名	調査研究費			
年月日	支出内容	支出	備考	整理番号
平成29年11月2日	一時駐車場代	300 円		11101
平成29年11月4日	一時駐車場代	800 円		11102
平成29年11月10日	有料道路代	16,140 円		11103
平成29年11月18日	一時駐車場代	1,500 円		11104
平成29年11月20日	ガソリン代	3,239 円		11105
平成29年11月28日	鉄道等切符代	4,800 円		11106
平成29年12月6日	一時駐車場代	200 円		12101
平成29年12月9日	ガソリン代	3,360 円		12102
平成29年12月11日	有料道路代	10,700 円		12103
平成29年12月16日	一時駐車場代	1,400 円		12104
平成29年12月20日	一時駐車場代	500 円		12105
平成29年12月21日	タクシー代	2,110 円		12106
平成29年12月23日	一時駐車場代	500 円		12107
平成29年12月28日	ガソリン代	1,000 円		12108
平成29年12月29日	一時駐車場代	300 円		12109
平成29年12月29日	鉄道等切符代	1,510 円		12110
平成30年1月4日	ガソリン代	3,419 円		01101
平成30年1月10日	有料道路代	11,703 円		01102
平成30年1月13日	タクシー代	1,640 円		01103
平成30年1月17日	鉄道等切符代	2,490 円		01104
平成30年1月18日	ガソリン代	2,835 円		01105
合計		70,446 円		

※領収書等の貼付にあたり、貼付事項を一覧に整理し、領収書等貼付用紙の表紙としてご活用下さい。

第5号様式（第5条関係）

領収書等添付一覧

（平成 29年度）

費目名	調査研究費

年月日	支出内容	支出	備考	整理番号
平成30年1月30日	一時駐車場代	600 円		01106
平成30年1月30日	鉄道等切符代	3,400 円		01107
平成30年2月3日	ガソリン代	2,416 円		02101
平成30年2月13日	有料道路代	13,453 円		02102
平成30年2月17日	ガソリン代	2,421 円		02103
平成30年2月20日	鉄道等切符代	2,629 円		02104
平成30年2月21日	ガソリン代	3,024 円		02105
平成30年3月5日	一時駐車場代	400 円		03101
平成30年3月6日	ガソリン代	3,137 円		03102
平成30年3月12日	有料道路代	15,050 円		03103
平成30年3月14日	一時駐車場代	1,200 円		03104
平成30年3月19日	一時駐車場代	200 円		03105
平成30年3月20日	タクシー代	2,280 円		03106
平成30年3月24日	ガソリン代	3,065 円		03107
平成30年3月25日	一時駐車場代	400 円		03108
平成30年3月29日	鉄道等切符代	3,270 円		03109
		円		
		円		
		円		
		円		
		円		
合計		56,945 円		

年間合計 308,000

※領収書等の貼付にあたり、貼付事項を一覧に整理し、領収書等貼付用紙の表紙としてご活用下さい。

第4号様式（第5条関　　（A4）

整理番号
04101
※費目ごとに連番を附す

領収書等貼付用紙

費目 ※該当する費目に✔をつける	支出額 ※政務活動費充当額を記入
☑ 調査研究費　☐ 研修費　☐ 会議費 ☐ 資料作成費　☐ 資料購入費　☐ 広報・広聴費 ☐ 人件費　☐ 事務費　☐ 事務所費 ☐ 要請・陳情活動費	2,520 円
	支出年月日 平成 29 年 4 月 3 日
	使用者 ※領収書で明白な場合は記入不要 高 仁

支出内容

タクシー代
利用区間〔玉出〕～〔大正区 泉尾〕
利用目的
〔日泉尾幼稚園〕のため
の改築後の調査

<タクシー利用の合理的な理由>
☐不案内な地域の移動のため
☐公共の交通機関の利用が困難なため
☑急を要するため
☐身体的な支障があるため
☐その他

※領収書記載金額の一部を政務活動費で計上する場合.（①又は②を記入）

① 按分率を使用する場合	按分の基礎とする金額 ＿＿＿＿ 円 按分率 ＿＿＿＿ %
② 按分率を使用しない場合	充当の考え方

領収書等添付欄　※領収書は、1枚のみ貼り付けること。

領収書

毎度ご乗車ありがとうございます。

無線番号　2169号

2017年04月03日

乗車料金
¥2520円

上記の通り正に領収致しました。

タクシーのご用命は
大協無線 06-6262-6868
〒559-0031 大阪市住之江区南港東3丁目1-27
朝日自動車株式会社
電話・(06) 6612-1911

第４号様式（第５条関係）（Ａ４）

整理番号
04102

領収書等貼付用紙

費目 ※該当する費目に✔をつける	支出額
☑ 調査研究費　☐ 研修費　☐ 会議費 ☐ 資料作成費　☐ 資料購入費　☐ 広報・広聴費 ☐ 人件費　☐ 事務費　☐ 事務所費 ☐ 要請・陳情活動費	300 円
	支出年月日 平成 29 年 4 月 5 日
	使用者 ※領収書で明白な場合は記入不要 [illegible]
支出内容　有料道路代・鉄道等切符代・一時駐車場代〔いずれかに○〕 利用区間〔　　〕～〔　　〕利用目的 歩道の駐輪場の調査 のため ※駐車場代については、利用区間の記載は不要です。	

① 按分率を使用する場合	按分の基礎とする金額 ＿＿＿＿ 円 按分率 ＿＿＿＿ %
② 按分率を使用しない場合	充当の考え方

領収書等添付欄

パーキング・チケット利用証明書

大阪府公安委員会
29.04.05　16:00
HIGASHI CHUO OODOORI
100009 3089123
60分 300円

第４号様式（第５条関係）（Ａ４）

整理番号
04103

領収書等貼付用紙

費目 ※該当する費目に✔をつける	支出額
☑ 調査研究費　☐ 研修費　☐ 会議費	1,640 円
☐ 資料作成費　☐ 資料購入費　☐ 広報・広聴費	支出年月日
☐ 人件費　☐ 事務費　☐ 事務所費	平成 29 年 4 月 6 日
☐ 要請・陳情活動費	使用者 ※領収書で明白な場合は記入不要
支出内容	
ガソリン代	

① 按分率を使用する場合	按分の基礎とする金額	3280 円
	按分率	50 %
② 按分率を使用しない場合	充当の考え方	

領収書等添付欄

Esso

領収書

清水石油(株)
沢之町
大阪市住吉区沢之町2-4-32
TEL:06-6693-1839
2017/04/06(木)11:50
現金フリー　様
1-55285-00019　14463 0000
売上　現金ﾌﾘｰ　手
シナジーレギュラー
021000　¥3280
24.85L　@132.0　L- 2 N- 2

小計　¥3,280
(内消費税等　¥243)
合計　¥3,280
※上記にて領収書とさせて頂きます
No.8018　担当:0015 [redacted]
POS番号01
2017/04/06

第４号様式（第５条　係）（Ａ４）

整理番号
04104

領収書等貼付用紙

費　目　※該当する費目に✔をつける	支出額
☑ 調査研究費　☐ 研修費　☐ 会議費	600 円
☐ 資料作成費　☐ 資料購入費　☐ 広報・広聴費	支出年月日 平成 29 年 4 月 9 日
☐ 人件費　☐ 事務費　☐ 事務所費	使用者 ※領収書で明白な場合は記入不要
☐ 要請・陳情活動費	高山 仁

支出内容　有料道路代・鉄道等切符代・一時駐車場代〔いずれかに○〕

利用区間〔　　〕～〔　　〕利用目的 防災教室視察 のため

※駐車場代については、利用区間の記載は不要です。

① 按分率を使用する場合	按分の基礎とする金額 ＿＿＿＿ 円 按分率 ＿＿＿＿ %
② 按分率を使用しない場合	充当の考え方

領収書等添付欄

三井のリパーク

リパーク住吉清水丘3丁目
ご利用ありがとうございました。
またのご利用をお待ちしております。
http://www.repark.jp

領収書

精算機 #01　A 精算No.000085
車室番号（自動車）　3
入庫時刻　2017年 4月 9日(日) 08:42
精算時刻　2017年 4月 9日(日) 10:06
駐車料金　A料金　600円
==========
合　計　600円
現金入金額　1,000円
釣銭　400円
現金領収金額　600円

第４号様式（第５条関係）（Ａ４）

整理番号
04105

領収書等貼付用紙

費目 ※該当する費目に✔をつける	支出額
☑ 調査研究費　☐ 研修費　☐ 会議費 ☐ 資料作成費　☐ 資料購入費　☐ 広報・広聴費 ☐ 人件費　☐ 事務費　☐ 事務所費 ☐ 要請・陳情活動費	16,990 円
	支出年月日 平成 29 年 4 月 10 日
	使用者 ※領収書で明白な場合は記入不要
支出内容 ETC（高速料金）（障がい者施策の勉強会）	

① 按分率を使用する場合	按分の基礎とする金額 ＿＿＿＿＿＿ 円 按分率 ＿＿＿＿＿＿ %
② 按分率を使用しない場合	充当の考え方

領収書等添付欄

カードご利用代金明細書

2017年 3月25日発行　1/ 2

558－[redacted]　郵便区内特別
大阪府大阪市住吉区[redacted]
[redacted]

高山　仁　様
[redacted]

2017030072322077010 0
L-002-007-0001508-001/002-0001-110100
4N31N-W002007T0001249#

金融機関名	池田泉州銀行
支店名	[redacted]山支店
科目・口座番号	普通 [redacted]
口座名義	タカヤマ　マサシ

今回のお支払日	2017年 4月10日（月）
今回のお支払金額合計	[redacted] 口　16,990 [redacted] 円

《お問い合わせ　9：00AM～5：00PM》一部携帯電話不可
ご利用可能額のご案内（24時間自動音声）　0120-592-196
各種お問い合わせ（土・日・祝休）　072-423-5941

※お問い合わせの際は、カード番号が必要となります。お手もとにカードをご用意ください。

ご利用ありがとうございます。ご利用明細をご案内申しあげますのでご確認ください。
*お支払いは毎月10日（休日の場合は翌営業日）にご指定のお支払口座より自動振替させていただきます。ご入金は前日（金融機関営業日）までにお願いいたします。

株式会社池田泉州ＪＣＢ
〒596－0054　岸和田市宮本町　27－1
泉州ビル
近畿財務局長　（11）第00331号

＜ＪＣＢ会員規約改定のお知らせ＞
■規約改定日：2017年3月31日（金）
詳しくは　http://www.jcb.co.jp/kiyaku/
をご確認ください。

カード名称	カード番号
新ＥＴＣ／ドライバーズプラス	[redacted]

[redacted]　新ＥＴＣ／ドライバーズプラス　高山　仁　様

用日	ご利用先など	ご利用明細 ご利用金額(円)	支払区分	今回のお支払明細 お支払金額(円)	摘要	備考
ッピング取組（国内）≫						
2 1	ＥＴＣ　高麗橋　－玉出出　普通車	610	1回	610		*#
2 1	ＥＴＣ　玉出　－土佐堀出　普通車	610	1回	610		*#
2 6	ＥＴＣ　玉出　－土佐堀出　普通車	610	1回	610		*#
2 6	ＥＴＣ　高麗橋　－玉出出　普通車	610	1回	610		*#
2 7	ＥＴＣ　高麗橋　－玉出出　普通車	610	1回	610		*#
2 8	ＥＴＣ　高麗橋　－玉出出　普通車	610	1回	610		*#
2 8	ＥＴＣ　玉出　－土佐堀出　普通車	610	1回	610		*#
2 9	ＥＴＣ　高麗橋　－玉出出　普通車	610	1回	610		*#
210	ＥＴＣ　住之江　－土佐堀出　普通車	610	1回	610		*#
210	ＥＴＣ　高麗橋　－玉出出　普通車	610	1回	610		*#
21[illegible]	ＥＴＣ　高麗橋　－玉出出　普通車	610	1回	610		*#
2[illegible]	ＥＴＣ　住之江　－土佐堀出　普通車	610	1回	610		*#
214	ＥＴＣ　玉出　－土佐堀出　普通車	610	1回	610		*#
214	ＥＴＣ　高麗橋　－玉出出　普通車	610	1回	610		*#
215	ＥＴＣ　高麗橋　－玉出出　普通車	610	1回	610		*#
215	ＥＴＣ　玉出　－土佐堀出　普通車	610	1回	610		*#
216	ＥＴＣ　高麗橋　－玉出出　普通車	610	1回	610		*#
217	ＥＴＣ　高麗橋　－玉出出　普通車	610	1回	610		*#
217	ＥＴＣ　住之江　－土佐堀出　普通車	610	1回	610		*#
220	ＥＴＣ　玉出　－土佐堀出　普通車	610	1回	610		*#
220	ＥＴＣ　高麗橋　－玉出出　普通車	610	1回	610		*#
221	ＥＴＣ　高麗橋　－玉出出　普通車	610	1回	610		*#
223	ＥＴＣ　玉出　－土佐堀出　普通車	610	1回	610		*#
224	ＥＴＣ　高麗橋　－玉出出　普通車	610	1回	610		*#
225	ＥＴＣ　汐見橋　－玉出出　普通車	510	1回	510		*#
227	ＥＴＣ　玉出　－土佐堀出　普通車	610	1回	610		*#
227	ＥＴＣ　高麗橋　－玉出出　普通車	610	1回	610		*#
228	ＥＴＣ　高麗橋　－玉出出　普通車	610	1回	610		*#
228	ＥＴＣ　高津　－土佐堀出　普通車	510	1回	510		*#
他≫						
315	ＧＳ・高速道路　キャッシュバック	－500		－500		
払小計				16,990		

若上、ご利用分の請求月が遅れる場合があります　●ご利用日:加盟店利用日ではなくJCB代理店での伝票処理日等を表示する場合があります　●金額欄の"－"は返金分　●支払区分:1回=ショッピング1回払い、2回=ショッピング1=ボーナス1回払い、リボ=ショッピングリボ払い、3～24=ショッピング分割払いの回数、S1=ショッピングスキップ払い、C1=キャッシングリボ払い、C1=キャッシング1回払い、海C=海外キャッシング1回払い　●今回回数:何回目のお支払いかを表示　*対象の利用に*印　●QUICPay(Pの上4桁[0100]は非表示　●法人カードの下4桁は[1***]と表示され、家族のカード番号とは異なります

第４号様式（第５条関係）（Ａ４）

整理番号
04106

領収書等貼付用紙

費目 ※該当する費目に✔をつける	支出額
☑ 調査研究費　☐ 研修費　☐ 会議費 ☐ 資料作成費　☐ 資料購入費　☐ 広報・広聴費 ☐ 人件費　☐ 事務費　☐ 事務所費 ☐ 要請・陳情活動費	800 円
	支出年月日 平成 29 年 4 月 18 日
	使用者 ※領収書で明白な場合は記入不要 高山仁
支出内容　有料道路代・鉄道等切符代・一時駐車場代〔いずれかに○〕 利用区間〔　　〕～〔　　〕利用目的 総合区制度・予算等 のため 準備罪法案等の勉強会 ※駐車場代については、利用区間の記載は不要です。	

① 按分率を使用する場合	按分の基礎とする金額	円
	按分率	%
② 按分率を使用しない場合	充当の考え方	

領収書等添付欄

領収書

車室 No.4

入庫時刻 04月18日 19時06分
精算時刻 04月18日 21時39分
受領金額 800円
2017年04月18日21時39分 発行

パークステーション２４
橋１丁目

第４号様式（第５条関係）（Ａ４）

整理番号
04107

領収書等貼付用紙

費目 ※該当する費目に✔をつける	支出額
☑ 調査研究費　☐ 研修費　☐ 会議費 ☐ 資料作成費　☐ 資料購入費　☐ 広報・広聴費 ☐ 人件費　☐ 事務費　☐ 事務所費 ☐ 要請・陳情活動費	2,911 円
	支出年月日 平成 29 年 4 月 20 日
	使用者 ※領収書で明白な場合は記入不要 高山仁
支出内容 ガソリン代（市政改革室（PFI）の勉強会等）	

① 按分率を使用する場合	按分の基礎とする金額	5823 円
	按分率	50 %
② 按分率を使用しない場合	充当の考え方	

領収書等添付欄

ENEOS

納品書(領収書)

2017年04月20日 12:58

売上
ENEOS Tカード会員　様
[redacted]
ENEOS Tカード
車両番号　実車番
0026-00
レギュラー　P-04
45.49L　*
(128円)　¥5,823
(内ガソリン税53.80円　¥2,447)
合計　¥5,823
(内消費税等(8.00%)　¥431)
お預り　¥10,000
お釣り　¥4,177
Tポイント:基本P　26P
特別P　0P
今回計　26P
利用ポイント　0P
利用可能ポイント[redacted]P
本日付与されたポイントは2～3日目以降に反映されます。有効期限切等の理由で、Tカードにポイントが加算されないことがあります。
詳細はwww.tsite.jpにてご確認下さい。
現金でお買上げの場合は領収書にかえさせて頂きます。

日新商事（株）　大阪支店
ＤＤセルフ玉出ＳＳ
大阪府　大阪市　西成区
南津守７－１３－２７
TEL:06-6656-2009　SS-600362
レシートNo 4433-02　データNo1605-1606
007[redacted]　2017/04/20

第４号様式（第５条関係）（Ａ４）

整理番号
04108

領収書等貼付用紙

費目 ※該当する費目に✔をつける	支出額
☑ 調査研究費　☐ 研修費　☐ 会議費 ☐ 資料作成費　☐ 資料購入費　☐ 広報・広聴費 ☐ 人件費　☐ 事務費　☐ 事務所費 ☐ 要請・陳情活動費	200 円
	支出年月日 平成 29 年 4 月 20 日
	使用者 ※領収書で明白な場合は記入不要 高山仁
支出内容　有料道路代・鉄道等切符代・一時駐車場代〔いずれかに○〕 利用区間〔　　〕～〔　　〕利用目的 新年度保育園整備 のための打合せ. ※駐車場代については、利用区間の記載は不要です。	

① 按分率を使用する場合	按分の基礎とする金額 ＿＿＿＿ 円 按分率 ＿＿＿＿ %
② 按分率を使用しない場合	充当の考え方

領収書等添付欄

タイムズ２４
タイムズ　大正病院前
０１２０－７０－８９２４

≪領収書≫
[NO.　4]
17年04月20日14:15 --04月20日14:39
駐車料金　２００円
合計　２００円
お預り　５００円
お釣　３００円
NO.118789

第４号様式（第５条関係）（Ａ４）

整理番号
04109

領収書等貼付用紙

費目 ※該当する費目に✔をつける	支出額
☑ 調査研究費　☐ 研修費　☐ 会議費	500 円
☐ 資料作成費　☐ 資料購入費　☐ 広報・広聴費	支出年月日 平成 29 年 4 月 22 日
☐ 人件費　☐ 事務費　☐ 事務所費	使用者 ※領収書で明白な場合は記入不要
☐ 要請・陳情活動費	

支出内容　有料道路代・鉄道等切符代・一時駐車場代〔いずれかに○〕

利用区間〔　　〕～〔　　〕利用目的 大都市制度のお打合せ のため

※駐車場代については、利用区間の記載は不要です。

① 按分率を使用する場合	按分の基礎とする金額	円
	按分率	%
② 按分率を使用しない場合	充当の考え方	

領収書等添付欄

APパーク
町

領収証

精算機 #01　A 精算No.000305
発券機 #01　発券No.073476
入庫時刻　2017年 4月22日(土) 09:40
出庫時刻　2017年 4月22日(土) 11:48
駐車時間　2:08
駐車料金　A料金　500円
==========
合計　500円
現金領収額　500円
お預り　1,000円
お釣り　500円

またのご利用をお待ちしております。

第４号様式（第５条関係）（Ａ４）

整理番号
04110

領収書等貼付用紙

費目 ※該当する費目に✔をつける	支出額
☑ 調査研究費　☐ 研修費　☐ 会議費	700 円
☐ 資料作成費　☐ 資料購入費　☐ 広報・広聴費	支出年月日
☐ 人件費　☐ 事務費　☐ 事務所費	平成29年 4月 16日
☐ 要請・陳情活動費	使用者 ※領収書で明白な場合は記入不要
	菊山仁

支出内容　有料道路代・鉄道等切符代・一時駐車場代〔いずれかに○〕

利用区間〔　　〕～〔　　〕利用目的 地下鉄民営化勉強会 のため

※駐車場代については、利用区間の記載は不要です。

① 按分率を使用する場合	按分の基礎とする金額	円
	按分率	%
② 按分率を使用しない場合	充当の考え方	

領収書等添付欄

駐車券

タイムズ住吉区役所来庁者 Times

障害者手帳をお持ちの方は、
御利用施設にて駐車場割引
サービスをお受け下さい。

17-04-26　18：27

精算04-26　20：52
駐車時間　2時間25分
駐車料金　700円
割引　0円
領収書
前払　0円
現金　700円
釣銭　300円
NO. 992089

第４号様式（第５条〇系）（Ａ４）

整理番号
05101

領収書等貼付用紙

費目 ※該当する費目に✔をつける	支出額
☑ 調査研究費　☐ 研修費　☐ 会議費 ☐ 資料作成費　☐ 資料購入費　☐ 広報・広聴費 ☐ 人件費　☐ 事務費　☐ 事務所費 ☐ 要請・陳情活動費	2,745 円
	支出年月日 平成29年5月9日
	使用者 ※領収書で明白な場合は記入不要 高山仁
支出内容 ガソリン代（下水道に関する国費補助 未利用地の定借に関しての勉強会等）	

① 按分率を使用する場合	按分の基礎とする金額	5,490 円
	按分率	50 %
② 按分率を使用しない場合	充当の考え方	

領収書等添付欄

ENEOS

納品書(領収書)

2017年05月09日 16:12

売上
ENEOS Tカード会員　様
[redacted]
ENEOS Tカード
車両番号　実車番
0026-00
レギュラー　P-04
42.89L　*
(128円)　¥5,490
(内ガソリン税53.80円　¥2,307)
合計　¥5,490
(内消費税等(8.00%)　¥407)
お預り　¥10,000
お釣り　¥4,510
Tﾎﾟｲﾝﾄ:基本P　25P
特別P　0P
今回計　25P
利用ポイント　0P
利用可能ポイント[redacted]P
本日付与されたポイントは2～3日目以降に反映されます。有効期限切等の理由で、Tカードにポイントが加算されないことがあります。
詳細はwww.tsite.jpにてご確認下さい。
現金でお買上げの場合は領収書にかえさせて頂きます。

日新商事（株）　大阪支店
ＤＤセルフ玉出ＳＳ
大阪府　大阪市　西成区
南津守７－１３－２７
TEL:06-6656-2009　SS-600362
ﾚｼｰﾄNo 1046-02　ﾃﾞｰﾀNo6512-6513
007[redacted]　2017/05/09

第４号様式（第５〇関係）（Ａ４）

整理番号
05102

領収書等貼付用紙

費目 ※該当する費目に✔をつける	支出額
☑ 調査研究費　☐ 研修費　☐ 会議費 ☐ 資料作成費　☐ 資料購入費　☐ 広報・広聴費 ☐ 人件費　☐ 事務費　☐ 事務所費 ☐ 要請・陳情活動費	22,291 円 支出年月日 平成 29 年 5 月 10 日 使用者 ※領収書で明白な場合は記入不要
支出内容 ETC（高速料金）（身体障がい者福祉交通対策民間等の勉強会）	

① 按分率を使用する場合	按分の基礎とする金額 ＿＿＿＿＿＿ 円 按分率 ＿＿＿＿＿＿ %
② 按分率を使用しない場合	充当の考え方

領収書等添付欄

カードご利用代金明細書

2017年 4月25日発行 1/ 2

558－[redacted] 郵便区内特別
大阪府大阪市住吉区[redacted]

高山 仁 様

[redacted]

2017040072322077010 0
L-002-007-0001522-001/002-0001-100100
4N41N-W002007T0001257#

金融機関名	泉州銀行
支店名	山支店
科目・口座番号	普通 [redacted]
口座名義	タカヤマ マサシ

今回のお支払日	2017年 5月10日（水）
今回のお支払金額合計	[redacted] 円

《お問い合わせ 9：00AM～5：00PM》一部携帯電話不可
ご利用可能額のご案内（24時間自動音声） 0120-592-196
各種お問い合わせ（土・日・祝休） 072-423-5941

※お問い合わせの際は、カード番号が必要となります。お手もとにカードをご用意ください。

ご利用ありがとうございます。ご利用明細をご案内申しあげますのでご確認ください。
*お支払いは毎月10日（休日の場合は翌営業日）にご指定のお支払口座より自動振替させていただきます。ご入金は前日（金融機関営業日）までにお願いいたします。

株式会社池田泉州ＪＣＢ

〒596－0054 岸和田市宮本町 27－1
泉州ビル
近畿財務局長 （11）第00331号

伊丹産業サービスステーションでの、給油の支払いがクレジットカードなら、現金価格よりもガソリン・軽油が3円引き／L
※他の給油割引との併用は出来ません。
※値引き額は予告なく変更される場合があります。
くわしくは、伊丹産業（株）給油所係員へお尋ねください。

カード名称	カード番号
新ETC／ドライバーズプラス	[redacted]

用日	ご利用先など			ご利用明細 ご利用金額（円）	支払区分	今回のお支払明細 今回回数	お支払金額（円）	摘要	備考
[redacted]	新ETC／ドライバーズプラス 高山 仁 様								
ッピング取組（国内）≫									
3 1	ETC	玉出	－土佐堀出	普通車	610	1回	610		*#
3 1	ETC	高麗橋	－玉出出	普通車	610	1回	610		*#
3 2	ETC	高麗橋	－玉出出	普通車	610	1回	610		*#
3 2	ETC	玉出	－土佐堀出	普通車	610	1回	610		*#
3 3	ETC	高麗橋	－玉出出	普通車	610	1回	610		*#
3 3	ETC	住之江	－土佐堀出	普通車	610	1回	610		*#
3 4	ETC	汐見橋	－住之江出	普通車	610	1回	610		*#
3 6	ETC	玉出	－土佐堀出	普通車	610	1回	610		*#
3 6	ETC	高麗橋	－玉出出	普通車	610	1回	610		*#
3 7	ETC	高麗橋	－玉出出	普通車	610	1回	610		*#
3	ETC	えびす町	－土佐堀出	普通車	510	1回	510		*#
3	ETC	高津	－土佐堀出	普通車	510	1回	510		*#
3 8	ETC	高麗橋	－玉出出	普通車	610	1回	610		*#
3 8	ETC	玉出	－土佐堀出	普通車	610	1回	610		*#
3 9	ETC	高麗橋	－玉出出	普通車	610	1回	610		*#
3 9	ETC	玉出	－土佐堀出	普通車	610	1回	610		*#
3 10	ETC	高麗橋	－玉出出	普通車	610	1回	610		*#
3 10	ETC	えびす町	－長柄出	普通車	610	1回	610		*#
3 11	ETC	高津	－玉出出	普通車	610	1回	610		*#
3 11	ETC	汐見橋	－住之江出	普通車	610	1回	610		*#
3 11	ETC	玉出	－芦原出	普通車	510	1回	510		*#
3 17	ETC	玉出	－土佐堀出	普通車	610	1回	610		*#
3 17	ETC	高麗橋	－玉出出	普通車	610	1回	610		*#
3 18	ETC	高津	－住之江出	普通車	610	1回	610		*#
3 18	ETC	玉出	－芦原出	普通車	510	1回	510		*#
3 18	ETC	汐見橋	－玉出出	普通車	510	1回	510		*#
3 21	ETC	高麗橋	－玉出出	普通車	610	1回	610		*#
3 21	ETC	阿倍野	－土佐堀出	普通車	510	1回	510		*#
3 22	ETC	玉出	－芦原出	普通車	510	1回	510		*#
3 22	ETC	大正東入	－玉出出	普通車	510	1回	510		*#
3 23	ETC	高麗橋	－玉出出	普通車	610	1回	610		*#
3 25	ETC	汐見橋	－玉出出	普通車	510	1回	510		*#
3 27	ETC	高麗橋	－玉出出	普通車	610	1回	610		*#

5上、ご利用分の請求月が遅れる場合があります ●ご利用日:加盟店利用日ではなくJCB伝票取扱日等を表示する場合があります ●金額欄の"－"は減額分 ●支払区分:1回=ショッピング1回払い、2回=ショッピング1=ボーナス1回払い、リボ=ショッピングリボ払い、3～24=ショッピング分割払いの回数、S1=ショッピングスキップ払い、C1=キャッシング1回払い、海C=海外キャッシング1回払い ●今回回数:何回目のお支払いかを表示

カードご利用代金明細書

2017年 4月25日発行　2/ 2

高山　仁　様

2017040072322077010 0
L-002-007-0001523-002/002-0001-100100
4N41N-W002007T0001257

用日	ご利用先など	ご利用明細 ご利用金額(円)	支払区分	今回のお支払明細 今回回数	お支払金額(円)	摘　　要	備考
3/27	ETC　玉出　－土佐堀出　普通車	610	1回		610		*#
3/28	ETC　高麗橋　－玉出出　普通車	610	1回		610		*#
3/28	ETC　えびす町　－土佐堀出　普通車	510	1回		510		*#
3/[illegible]	ETC　玉出　－土佐堀出　普通車	610	1回		610		*#
3/29	ETC　高麗橋　－玉出出　普通車	610	1回		610		*#
3/30	ETC　高麗橋　－住之江出　普通車	610	1回		610		*#
他>							
4/15	GS・高速道路　キャッシュバック	-499			-499		
払小計					22291		
[redacted]							*#
							*
							*#
							*
払小計							
回のお支払金額総合計							

変更締切 4月28日(金) 7:55PM まで!　今回のお支払い分をショッピングリボ・分割払いに変更可能!

変更方法
[明細を指定して変更!] 会員専用WEBサービス「MyJCB」から http://www.jcb.co.jp/
[ご利用分をまとめて変更!] JCBショッピングお支払い方法変更テレホンサービスから 0120-802-570 (24時間・年中無休・自動音声)

※お支払い口座が設定されていない場合、変更締切は毎月20日7:55PMまでです。
※毎月の支払日以外でも、お支払い(繰上返済)が可能です。お支払い残高・お支払い金額を確認のうえ、計画的なご利用を。

1704AAE01900030

当上、ご利用分の請求月が遅れる場合があります　●ご利用日:加盟店利用日ではなくJCB代理店での伝票取扱日等を表示する場合があります　●金額欄の"-"は返金分　●支払区分:1回=ショッピング1回払い、2回=ショッピング1=ボーナス1回払い、リボ=ショッピングリボ払い、3~24=ショッピング分割払いの回数、S1=ショッピングスキップ払い、CI=キャッシング リボ払い、C1=キャッシング1回払い、等C=等がキャッシング1回払い　●今回回数:何回目のお支払いかを表示

第４号様式（第５条関係）（Ａ４）

整理番号
05103

領収書等貼付用紙

費目 ※該当する費目に✔をつける	支出額
☑ 調査研究費　☐ 研修費　☐ 会議費 ☐ 資料作成費　☐ 資料購入費　☐ 広報・広聴費 ☐ 人件費　☐ 事務費　☐ 事務所費 ☐ 要請・陳情活動費	400 円
	支出年月日 平成 9 年 5 月 11 日
	使用者 ※領収書で明白な場合は記入不要 高山 仁

支出内容　有料道路代・鉄道等切符代・一時駐車場代〔いずれかに○〕

利用区間〔　　〕～〔　　〕利用目的 地域防災センター（住吉南）のため 山之内地区道路敷地 等の活用について打合せ.

※駐車場代については、利用区間の記載は不要です。

① 按分率を使用する場合	按分の基礎とする金額 ＿＿＿＿ 円 按分率 ＿＿＿＿ %
② 按分率を使用しない場合	充当の考え方

領収書等添付欄

駐車券

タイムズ住吉区役所来庁者

障害者手帳をお持ちの方は、
御利用施設にて駐車場割引
サービスをお受け下さい。

17-05-11　13：03

精算05-11　14：09
駐車時間　1時間 6分
駐車料金　400円
割引　0円
領収書
前払　0円
現金　400円
釣銭　600円
NO. 995345