郵　便　はがき

○○○○○ 表面からの続きです

電話番号(お客さま番号等)	料金内訳	内訳金額(円)	税区分

ソフトバンク株式会社　発行日 2023年 8月 11日
〒105-7529 東京都港区海岸一丁目7番1号

ソフトバンクご利用料金口座振替金額のお知らせ
(NOTICE OF SOFTBANK CHARGES FOR BANK TRANSFER)

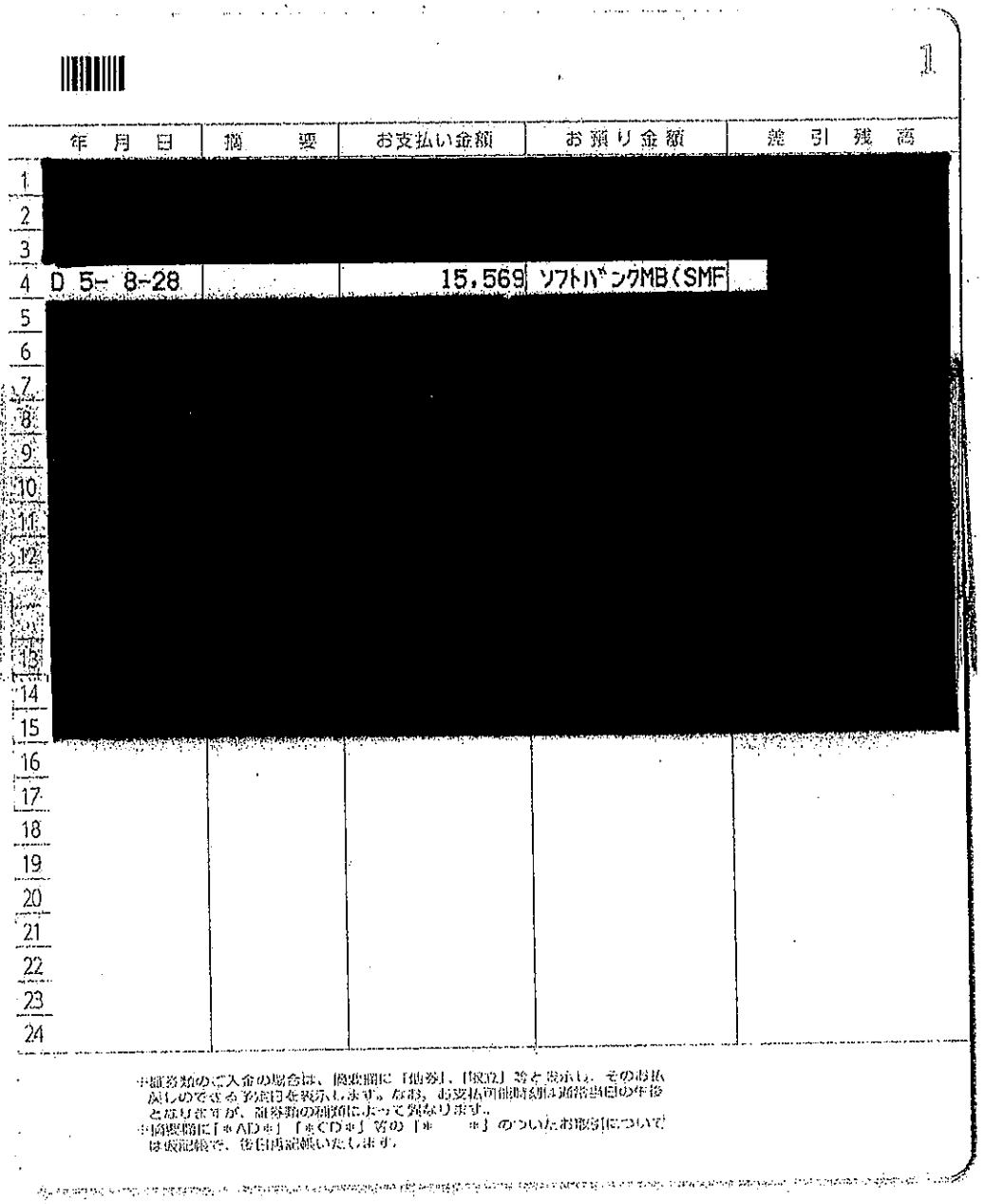
日頃ソフトバンクをご利用くださり誠にありがとうございます。
Thank you very much for using SOFTBANK service.

お知らせ(INFORMATION)

ご利用ありがとうございます。
ご請求金額をご確認ください。
ご利用の翌月末日にご指定口座から
自動引き落としとなります。
The amount will be transferred
from your account
on the due date.
You will be charged now and
for service many and such and
the amount is to be
deducted from your account.

H-07G3AW2151017960Z#

2023年7月分	
顧客番号(CUSTOMER NUMBER)	[redacted]
ご請料(Total Amount Due)	¥ 6,298円
お支払い方法(Payment Method)	2023年 8月 26日(月)
金融機関名(Financial Institution)	大阪シティ信用金庫
支店名(Branch)	中之島
口座種目・番号(Account Number)	普通 ★★★★★★★
ご利用月(Month of Use)	2023年 7月分
ご請求額(Total Amount Due)	¥ 6,298円
(内消費税等)	(572円)
引落日(Debit Date)	2023年 8月 26日
お問い合わせ先(Customer Service)	0800-1601-001
ご利用明細の詳細はMy SoftBankにてご確認ください。	
Details of the usage can be checked on My SoftBank.	
口座振替結果は、ご利用口座の通帳にてご確認ください。	
Please refer to the result of bank transfer on your bank book.	



	年月日	摘要	お支払い金額	お預り金額	差引残高
1	[redacted]				
2					
3					
4	D 5- 8-28		15,569	ソフトバンクMB(SMF	
5	[redacted]				
6					
7					
8					
9					
10					
11					
12					
13					
14					
15					
16					
17					
18					
19					
20					
21					
22					
23					
24					

※証券類のご入金の場合は、摘要欄に「他券」「振込」等と表示し、そのお払戻しのできる予定日を表示します。なお、お支払可能時刻は通常当日の午後となりますが、証券類の種類によって異なります。
※摘要欄に「＊AD＊」「＊CD＊」等の「＊　　＊」のついたお取引については仮記帳で、後日再記帳いたします。

議員分、政務活動補助職員分合わせて引き落とされています。

第４号様式（第５条関係）（Ａ４）

整理番号

領収書等貼付用紙

費　目　※該当する費目に✔をつける	支出額　※政務活動費充当額を記入
	12,033 円
☐ 調査研究費　☐ 研修費　☐ 会議費	支出年月日
☐ 資料作成費　☐ 資料購入費　☐ 広報・広聴費	令和 5 年 8 月 31 日
☐ 人件費　☑ 事務費　☐ 事務所費	使用者　※領収書で明白な場合は記入不要
☐ 要請・陳情活動費	杉村　幸太郎

支出内容

来客用駐車場代（ 9 月分）

※領収書記載金額の一部を政務活動費で計上する場合（①又は②を記入）

① 按分率を使用する場合	按分の基礎とする金額	13370 円
	按分率	90 %
② 按分率を使用しない場合	充当の考え方	

領収書等添付欄

別紙

家賃金領収之通

令和 4年 9月 29日

杉村幸太郎 事務所 殿

株式会社 壽商店
木谷 [redacted]

要摘	定額 壱ヶ月 金 12,370円也	印紙 400円 [redacted]
		自平成 令和 4年 11月 至平成 令和 5年 10月 壱ヶ年
		印紙収入
	受領印鑑 [redacted]	自平成 年 月 至平成 年 月 壱ヶ年

考備							
	分月 4	分月 3	分月 2	分月 1	分月 12	分月 11	
	13,370 [redacted] R5.3.28	13,370 [redacted] R5.3.1	13,370 [redacted] 5.1.31	13,370 [redacted] R4.12.26	13,370 [redacted] 4 11.29	13,370 [redacted] R4.10.28	平成 令和 4 年度
	分月 10	分月 9	分月 8	分月 7	分月 6	分月 5	
		13,370 [redacted] R5.8.31	13,370 [redacted] 05.7.31	13,370 [redacted] R5.6.30	13,370 [redacted] R5.5.31	13,370 [redacted] R5.4.28	平成 — 年度
	分月 4	分月 3	分月 2	分月 1	分月 12	分月 11	
							平成 — 年度
	分月 10	分月 9	分月 8	分月 7	分月 6	分月 5	
							平成 — 年度

第４号様式（第５条関係）（Ａ４）

整理番号

領収書等貼付用紙

費　目　※該当する費目に✔をつける	支出額　※政務活動費充当額を記入
☐ 調査研究費　☐ 研修費　☐ 会議費 ☐ 資料作成費　☐ 資料購入費　☐ 広報・広聴費 ☐ 人件費　☑ 事務費　☐ 事務所費 ☐ 要請・陳情活動費	10,814円 **支出年月日** 令和　5　年　9　月　11　日 **使用者**　※領収書で明白な場合は記入不要 **杉村　幸太郎**
支出内容 **事務所電話代（　8　月分）**	

※領収書記載金額の一部を政務活動費で計上する場合（①又は②を記入）

① 按分率を使用する場合	按分の基礎とする金額	12,016 円
	按分率	９０ %
② 按分率を使用しない場合	充当の考え方	

領収書等添付欄

別紙

口座振替のご案内（西日本ご利用分）

お客様電話番号等 (BILLING NUMBER)	請求年月 (MONTH OF ISSUE)	振替日 (TRANSFER DAY)
06-6796-1139	2023年 8月ご請求分	2023年 9月11日(月)
振替金額 (TRANSFER AMOUNT OF MONEY)	12，016円	

※振替日に振替が出来なかった場合は延滞利息を加算させていただく場合があります。
※口座振替をご利用のお客様で、振替日に振替ができなかった場合は、原則、振替日から起算して15日後に再度振替させていただきます。

NTTファイナンス株式会社 電話料金等料金領収証（西日本ご利用分）

お客様電話番号等 (BILLING NUMBER) 06－6796－1139

ご請求先氏名(CUSTOMER NAME)
杉村 幸太郎 様

下記、ご利用料金を口座振替により領収いたしました。
The following amount was transferred from your account .（2023年 8月28日発行）

2023年 7月ご請求分 （2023年 8月10日振替）

領収金額 (AMOUNT RECEIVED)	11，743円
金融機関名 BANK/POST OFFICE	＊＊＊＊＊＊＊＊＊＊＊＊＊
口座番号 ACCOUNT	＊＊＊

印紙税申告納付につき芝税務署承認済

NTTファイナンス株式会社
〒108-0075
東京都港区港南１－２－７０

お知らせ

【NTTファイナンスからのお知らせ】
＊＊＊ NTTグループ各社ご請求金額 ＊＊＊

NTT西日本分ご請求額	10，806円
NTTファイナンス分ご請求額	1，210円
（合計）	12，016円 詳細については、「ご請求内訳」をご覧ください。

＊＊＊ NTTファイナンスからのお知らせ ＊＊＊
奇数月のご請求額が5，000円未満の場合は翌月に2ヶ月まとめてご請求しております。

＊＊＊NTT西日本からのお知らせ＊＊＊ フレッツ光の割引サービス（光もっともっと割、Web光もっともっと割、どーんと割、どーんと学割、光はじめ割）は割引契約期間満了時に契約が自動延伸されます。延伸をご希望されない場合はNTT西日本へご連絡が必要です。割引適用期間中に本割引を解約された場合、解約金が発生する場合があります。割引適用期間の満了月とその翌月の解約には解約金は発生いたしません。詳しくはNTT西日本フレッツ公式サイト〔http://flets-w.com/wari/〕でご確認ください。＊NTT西日本請求額のうち、料金回収代行分はNTTファイナンスへ請求事務を委託しています。

M300B1391001 05585 05585 00 J

	年 月 日	摘 要	お支払い金額	お預り金額	差 引 残 高
1	[redacted]				
2					
3					
4					
5					
6					
7	D 5- 9-11	電話料金	12,016		
8	[redacted]				
9					
10					
11					
12					
13					
14					
15					
16					
17					
18					
19					
20					
21					
22					
23					
24					

※証券線のご入金の場合は、摘要欄に「他券」、「取立」等と表示し、そのお払戻しのできる予定日を表示します。なお、お支払可能時刻は通常当日の午後となりますが、証券類の種類によって異なります。
※摘要欄に「＊AD＊」「＊CD＊」等の「＊　　＊」のついたお取引については仮記帳で、後日再記帳いたします。

第４号様式（第５条関係）（Ａ４）

整理番号

領収書等貼付用紙

費　目　※該当する費目に✔をつける	支出額　※政務活動費充当額を記入
	7,869円
☐ 調査研究費　☐ 研修費　☐ 会議費	支出年月日
☐ 資料作成費　☐ 資料購入費　☐ 広報・広聴費	令和　5　年　9月19日
☐ 人件費　☑ 事務費　☐ 事務所費	使用者　※領収書で明白な場合は記入不要
☐ 要請・陳情活動費	杉村　幸太郎
支出内容	
来客用飲料代	

※領収書記載金額の一部を政務活動費で計上する場合（①又は②を記入）

①	按分率を使用する場合	按分の基礎とする金額　8,744　円
		按分率　90　%
②	按分率を使用しない場合	充当の考え方

領収書等添付欄

お問い合わせはこちら▶
ジャパン

【領収証】
ご利用いただき、ありがとうございます
平野加美店　06-6793-1900

2023年09月19日(火)11:18　ﾚｼﾞ0002

責No00852919
*#!十六茶　¥1,706
*#!やさしい麦茶　ケース　¥1,944
*#!ジョージア　カフェオ　¥2,138
*#!ジョージアエメラルド　¥2,138
*#!綾鷹２ＬＰＥＴケース　¥818
合計/　5点　¥8,744
(８％税　対象　¥8,744)
(８％税　¥647)
(税合計　¥647)
お預り　¥10,045
お釣り　¥1,301
商品の返品・交換は7日以内です
お客様相談フリーダイヤル
TEL 0120-921-771(10:00-19:00)
*印は軽減税率(8%)適用商品です

歩くだけでポイントが貯まる
スギサポwalk
初回ログインクーポン有り!
*歩いた歩数に応じてスギサポマイルが貯まります。
貯まったスギサポマイルはスギポイントに交換いただけます。
無料ダウンロード

ﾚｼｰﾄNo9946　店No08043

第４号様式（第５条関係）（Ａ４）

整理番号

領収書等貼付用紙

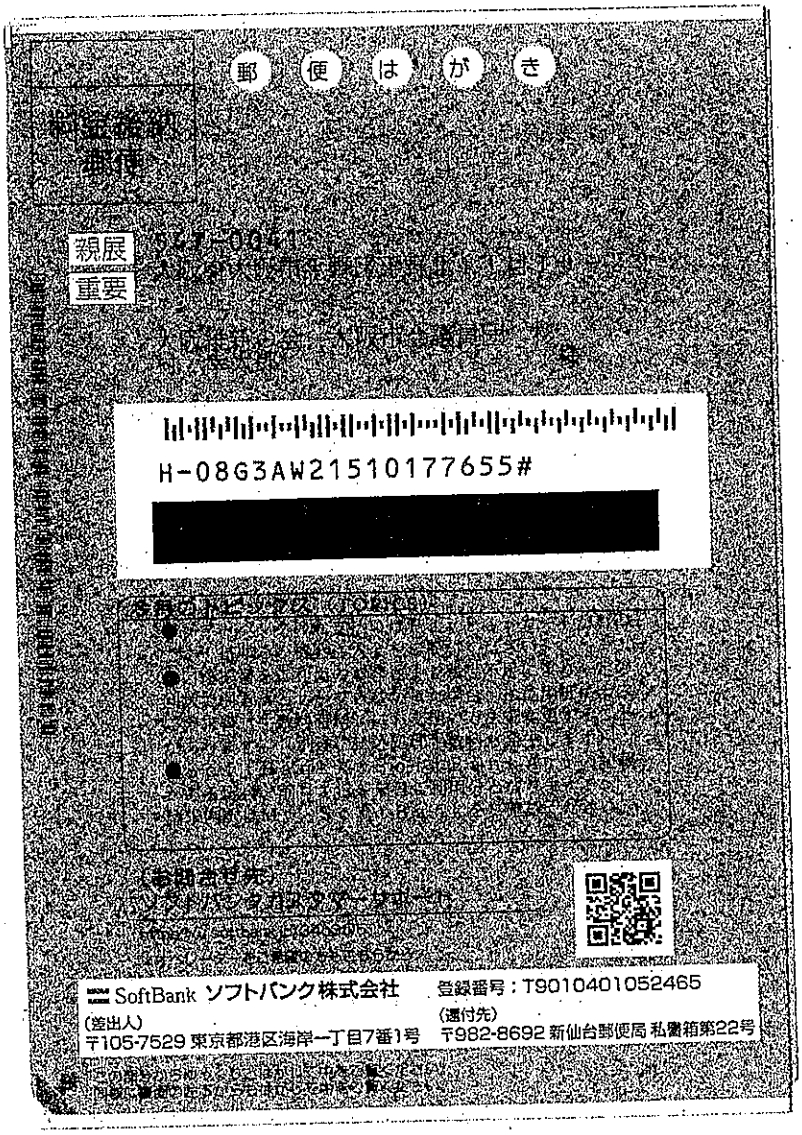
費　目　※該当する費目に✔をつける	支出額　※政務活動費充当額を記入
☐ 調査研究費　☐ 研修費　☐ 会議費 ☐ 資料作成費　☐ 資料購入費　☐ 広報・広聴費 ☐ 人件費　☑ 事務費　☐ 事務所費 ☐ 要請・陳情活動費	5,735円 **支出年月日** 令和　5　年　9月　26日 **使用者**　※領収書で明白な場合は記入不要 **杉村　幸太郎**
支出内容 **議員用携帯電話代（　8月分）**	

※領収書記載金額の一部を政務活動費で計上する場合（①又は②を記入）

① 按分率を使用する場合	按分の基礎とする金額	11,470 円
	按分率	50 %
② 按分率を使用しない場合	充当の考え方	

領収書等添付欄

別紙


郵便はがき
親展
重要
H-08G3AW21510177655#
SoftBank ソフトバンク株式会社
登録番号：T9010401052465
(差出人)
〒105-7529 東京都港区海岸一丁目7番1号
(還付先)
〒982-8692 新仙台郵便局 私書箱第22号

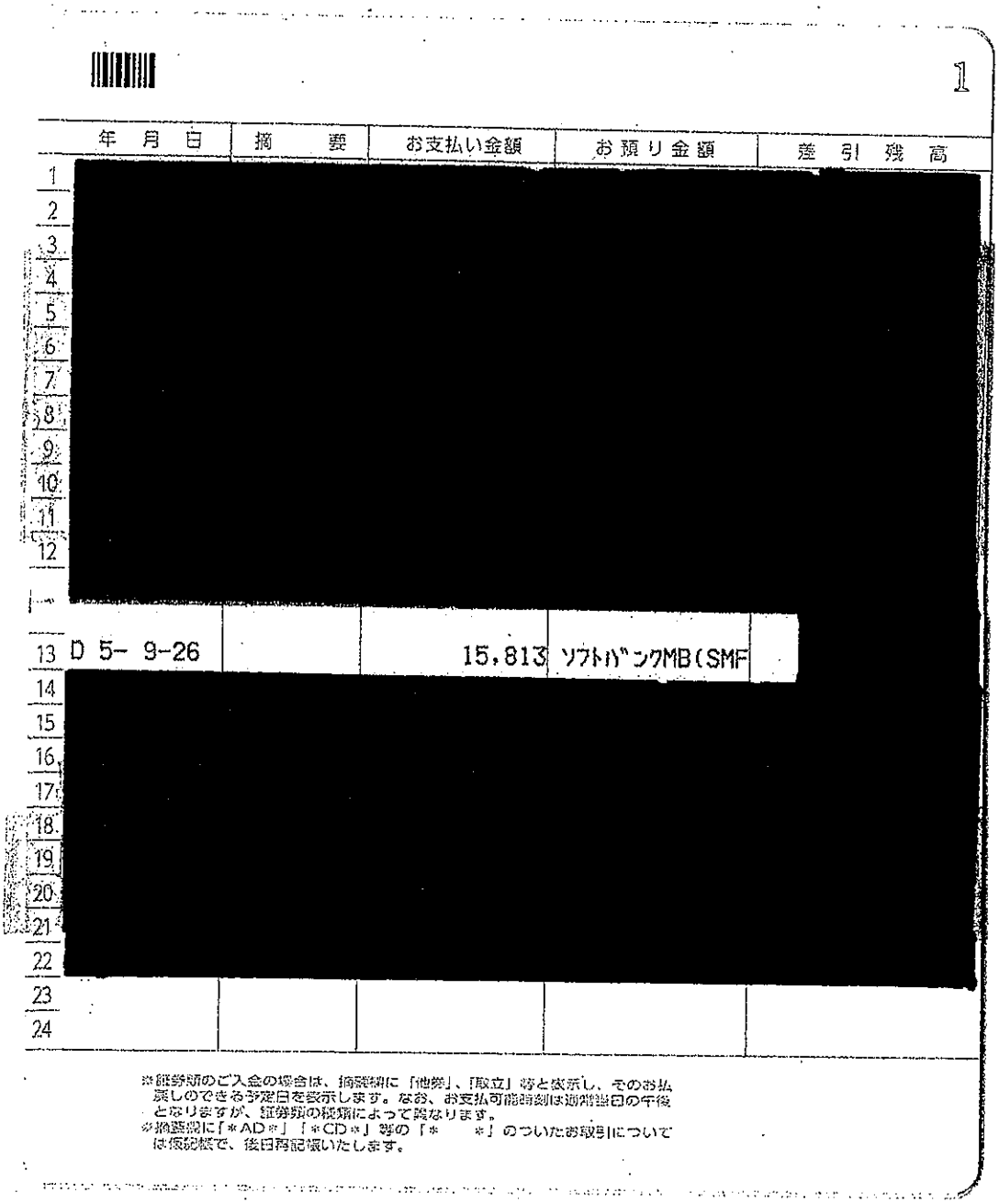
ご利用料金内訳明細書
Summary of your Charges

2023年 8月 1日～2023年 8月31日ご利用分 お客さまご契約数 2件 発行日 2023年 9月 11日

電話番号(お客さま番号等)	料金内訳	内訳金額(円)	税区分
	手数料 請求忘発行手数料	200	10%
	計	200	
[redacted]	＊＊ご契約期間 18年 10ヶ月＊＊		
	基本料 基本プラン（音声）（ 8月 1日～ 8月31日）	980	10%
	通話料 基本プラン（音声）	3,880	10%
	割引 家族割引（-880円 × 10%）	-180	10%
	月額料 定額オプション＋	1,800	10%
	無料 定額オプション＋ 無料通話分	-3,700	10%
	無料 定額オプション＋ 無料通話分（SMS）	-18	10%
	定額料 データ2ギガプラン（メリハリ無制限）	5,600	10%
	割引 新みんな家族割	-1,100	10%
	通信料 Sメール(MMS) @0円 36Pケット	0	10%
	通信料 データ通信（4G LTE／5G）@0円 902767158Pkt	0	10%
	（通信最適化 502767158Pkt 107.6GB）		
	通信料 メール（SMS）	18	10%
	通信料 Sメール(SMS)（YM/他社宛）	18	10%
	月額料 ナンバーブロック	100	10%
	月額料 ソフトバンクWi-Fiスポット	467	10%
	無料 ソフトバンクWi-Fiスポット無料特典（467円 × 100%）	-467	10%
	月額料 テザリングオプション	500	10%
	無料 テザリングオプション無料特典	-500	10%
	月額料 ケータイ補償サービス for パック	500	10%
	付属品 分割支払金／割払金	144	対象外
	その他 ユニバーサルサービス料	2	10%
	その他 電話リレーサービス料	1	10%
	計	8,045	
[redacted]	＊＊ご契約電話番号 [redacted] ＊＊		
	端末代 分割支払金／割払金	2,415	対象外
	計	2,415	
	小計	10,660	
	課税対象額 計	8,101	
	課税対象 10%	8,101	
	消費税等 計	810	
	消費税等 10%	810	
	課税対象外 計	2,559	
	ご請求金額	11,420	
	税込金額 計 10%	8,911	
	課税対象外 計	2,559	

※ユニバーサルサービス・電話リレーサービスに関しては、(一社)電気通信事業者協会のHPをご参照ください。https://www.tca.or.jp/ ※更新月等の各種ご契約内容については My SoftBank の契約内容照会よりご確認ください。
※他社価格にかかる消費税率は購入元からの明細等をご確認ください。※軽減税率対象の取引は旧税率を適用しています。

表面も必ずご確認ください



	年 月 日	摘 要	お支払い金額	お預り金額	差 引 残 高
1	[redacted]				
2					
3					
4					
5					
6					
7					
8					
9					
10					
11					
12					
13	D 5- 9-26		15,813	ｿﾌﾄﾊﾞﾝｸMB(SMF	
14	[redacted]				
15					
16					
17					
18					
19					
20					
21					
22					
23					
24					

※証券類のご入金の場合は、摘要欄に「他券」、「取立」等と表示し、そのお払戻しのできる予定日を表示します。なお、お支払可能時刻は通常当日の午後となりますが、証券類の種類によって異なります。
※摘要欄に「＊AD＊」「＊CD＊」等の「＊　　＊」のついたお取引については仮記帳で、後日再記帳いたします。

議員分、政務活動補助職員分合わせて引き落とされています。

第４号様式（第５条関係）（Ａ４）

整理番号

領収書等貼付用紙

費　目　※該当する費目に✔をつける	支出額　※政務活動費充当額を記入
	4343 円
☐ 調査研究費　☐ 研修費　☐ 会議費	支出年月日
☐ 資料作成費　☐ 資料購入費　☐ 広報・広聴費	令和 5 年 9 月 26 日
☐ 人件費　☑ 事務費　☐ 事務所費	使用者　※領収書で明白な場合は記入不要
☐ 要請・陳情活動費	杉村　幸太郎

支出内容

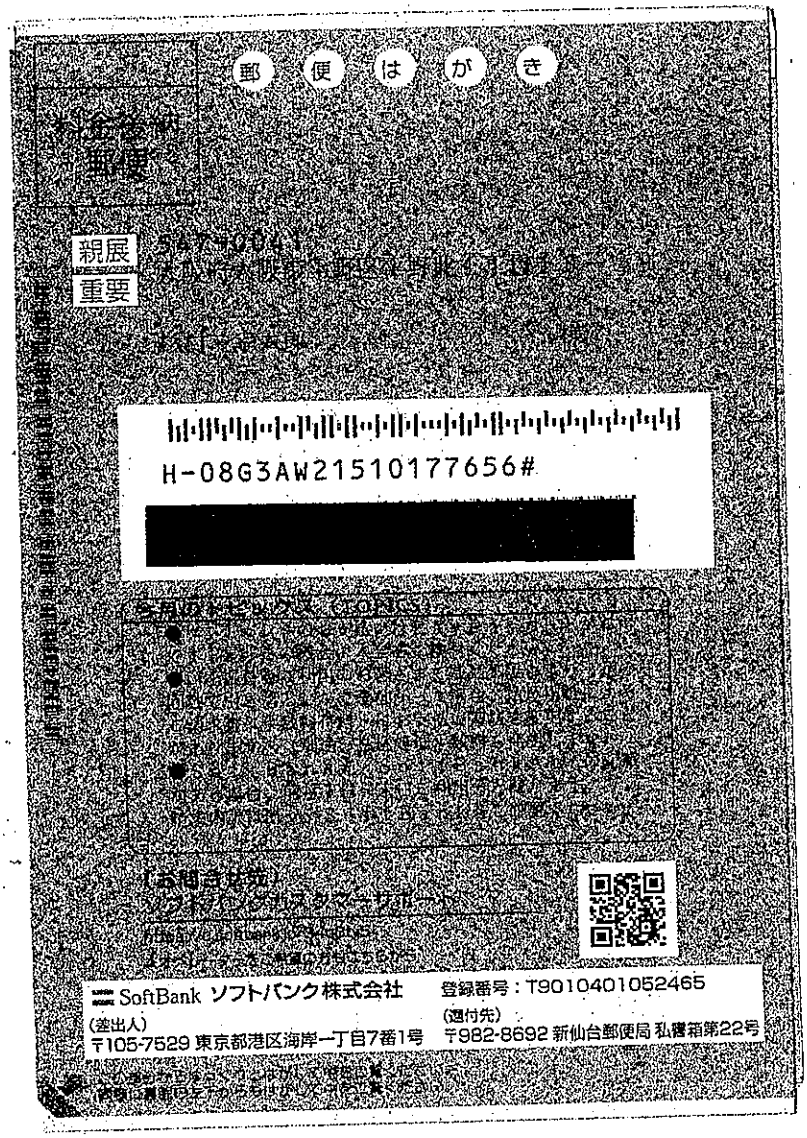
政務活動補助職員用携帯電話代（　8 月分）

※領収書記載金額の一部を政務活動費で計上する場合（①又は②を記入）

① 按分率を使用する場合	按分の基礎とする金額 ＿＿＿＿＿＿ 円 按分率 ＿＿＿＿＿＿ %
② 按分率を使用しない場合	充当の考え方

領収書等添付欄

別紙


郵便はがき
料金受取
郵便
親展
重要
H-08G3AW21510177656#
SoftBank ソフトバンク株式会社
登録番号：T9010401052465
(差出人)
〒105-7529 東京都港区海岸一丁目7番1号
(還付先)
〒982-8692 新仙台郵便局 私書箱第22号

ご利用料金内訳明細書

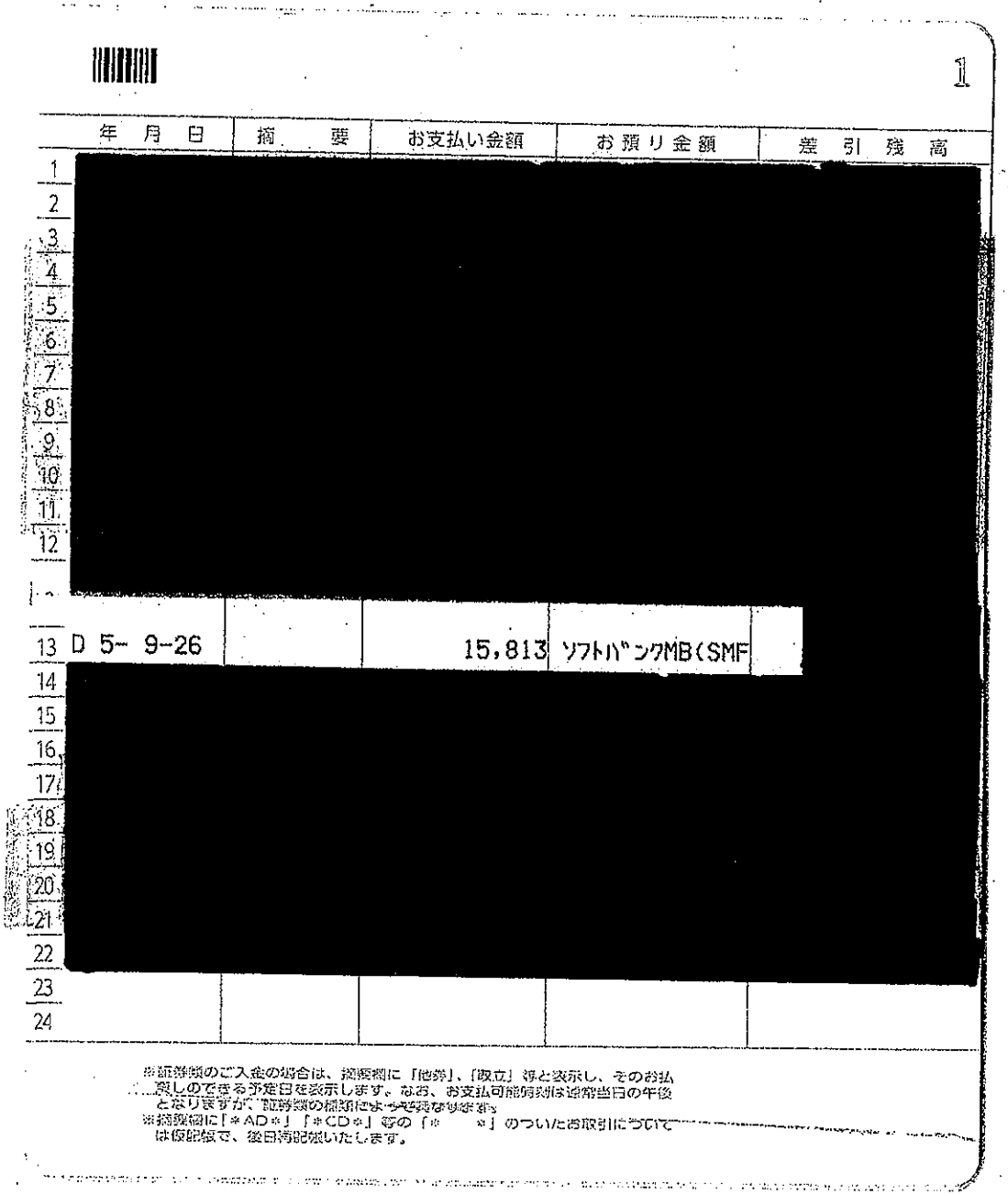
Summary of your Charges

2023年 8月 1日～2023年 8月31日ご利用分 お客さまご契約数 2件 発行日 2023年 9月 11日

電話番号(お客さま番号等)	料金内訳	内訳金額(円)	税区分
[redacted]	手数料 請求書発行手数料	200	10%
	計	200	
	＊ ＊ ご契約期間 11年 4ヶ月 ＊ ＊		
	基本料 基本プラン(音声) [redacted]	980	10%
	通話料 基本プラン(音声)	2,100	10%
	割引 家族割引 -70円 (10%)	-20	10%
	通信料 メール(SMS) (YM/他社宛)	36	10%
	その他 ユニバーサルサービス料	2	10%
	その他 電話リレーサービス料	1	10%
[redacted]	計	3,099	
	＊ ＊ ご契約電話番号 [redacted] ＊		
	月額料 あんしん保証パック for ファミリー	650	10%
	計	650	
	小計	3,949	
	課税対象額 計	3,949	
	課税対象 10%	3,949	
	消費税等 計	394	
	消費税等 10%	394	
	ご請求金額	4,343	
	振込金額 計	4,343	

※ユニバーサルサービス・電話リレーサービスに関しては、(一社)電気通信事業者協会のHPをご参照ください。https://www.tca.or.jp/ ※更新月等の各種ご契約内容についてはMy SoftBankの契約内容照会よりご確認ください。
※他社携帯にかかる消費税率は購入元からの明細等をご確認ください。※軽減税率対象の取引は旧税率を適用しています。

裏面も必ずご確認ください



	年 月 日	摘 要	お支払い金額	お預り金額	差 引 残 高
1	[redacted]				
2					
3					
4					
5					
6					
7					
8					
9					
10					
11					
12					
13	D 5- 9-26		15,813	ソフトバンクMB(SMF	
14	[redacted]				
15					
16					
17					
18					
19					
20					
21					
22					
23					
24					

※証券類のご入金の場合は、摘要欄に「他券」、「取立」等と表示し、そのお払戻しのできる予定日を表示します。なお、お支払可能時刻は通常当日の午後となりますが、証券類の種類によっては異なります。
※摘要欄に「＊AD＊」「＊CD＊」等の「＊　　＊」のついたお取引については仮記帳で、後日精記帳いたします。

議員分、政務活動補助職員分合わせて引き落とされています。

第４号様式（第５条関係）（Ａ４）

整理番号

領収書等貼付用紙

費　目　※該当する費目に✔をつける	支出額　※政務活動費充当額を記入
	12033 円
☐ 調査研究費　☐ 研修費　☐ 会議費	支出年月日
☐ 資料作成費　☐ 資料購入費　☐ 広報・広聴費	令和 5 年 9 月 28 日
☐ 人件費　☑ 事務費　☐ 事務所費	使用者　※領収書で明白な場合は記入不要
☐ 要請・陳情活動費	杉村　幸太郎
支出内容	
来客用駐車場代（10 月分）	

※領収書記載金額の一部を政務活動費で計上する場合（①又は②を記入）

①	按分率を使用する場合	按分の基礎とする金額　13,370 円 按分率　90 %
②	按分率を使用しない場合	充当の考え方

領収書等添付欄

別紙

家賃金領収之通

令和 平成 4年 9月 29日

株式会社 壽商店
木谷

杉村幸太郎 事務所 殿

要摘	定額 壱ヶ月 金 13,370円	印紙 400円 [redacted]	令和 自平成 4年11月
			令和 至平成 5年10月
			壱ヶ年
		印紙	収入
			自平成 年 月
			至平成 年 月
			壱ヶ年
	受領印鑑 [redacted]		

考備	分月 4	分月 3	分月 2	分月 1	分月 12	分月 11	
	13,370 [redacted] R5.3.28	13,370 [redacted] R5.3.1	13,370 [redacted] 5.1.31	13,370 [redacted] R4.12.26	13,370 [redacted] 4 11.29	13,370 [redacted] R4.10.28	令和 平成 4年度
	分月 10	分月 9	分月 8	分月 7	分月 6	分月 5	
	13,370 [redacted] 5.9.28	13,370 [redacted] R5.8.31	13,370 [redacted] 05.7.31	13,370 [redacted] R5.6.30	13,370 [redacted] R5.5.31	13,370 [redacted] R5.4.28	平成 年度
	分月 4	分月 3	分月 2	分月 1	分月 12	分月 11	
							平成 年度
	分月 10	分月 9	分月 8	分月 7	分月 6	分月 5	
							平成 年度

第４号様式（第５条関係）（Ａ４）

整理番号

領収書等貼付用紙

費　目　※該当する費目に✔をつける	支出額　※政務活動費充当額を記入
☐ 調査研究費　☐ 研修費　☐ 会議費 ☐ 資料作成費　☐ 資料購入費　☐ 広報・広聴費 ☐ 人件費　☑ 事務費　☐ 事務所費 ☐ 要請・陳情活動費	9,979円 **支出年月日** 令和　5　年　10　月　10　日 **使用者**　※領収書で明白な場合は記入不要 **杉村　幸太郎**
支出内容 **事務所電話代（　9　月分）**	

※領収書記載金額の一部を政務活動費で計上する場合（①又は②を記入）

① 按分率を使用する場合	按分の基礎とする金額	11,088 円
	按分率	90 %
② 按分率を使用しない場合	充当の考え方	

領収書等添付欄

別紙

口座振替のご案内（西日本ご利用分）

お客様電話番号等 (BILLING NUMBER)	請求年月 (MONTH OF ISSUE)	振替日 (TRANSFER DAY)
06-6796-1139	2023年 9月ご請求分	2023年10月10日(火)
振替金額 (TRANSFER AMOUNT OF MONEY)		１１，０８８円

※振替日に振替が出来なかった場合は延滞利息を加算させていただく場合があります。
※口座振替をご利用のお客様で、振替日に振替ができなかった場合は、原則、振替日から起算して15日後に再度振替させていただきます。

ＮＴＴファイナンス株式会社　電話料金等料金領収証（西日本ご利用分）

お客様電話番号等 (BILLING NUMBER)　０６－６７９６－１１３９

ご請求先氏名(CUSTOMER NAME)
杉村　幸大郎　様

下記、ご利用料金を口座振替により領収いたしました。
The following amount was transferred from your account.（2023年 9月26日発行）

2023年 8月ご請求分	（2023年 9月11日振替）
領収金額 (AMOUNT RECEIVED)	１２，０１６円
金融機関名 (BANK/POST OFFICE)	＊＊＊＊＊＊＊＊＊＊＊＊＊＊
口座番号 (ACCOUNT)	＊＊＊

印紙税申告納
付につき芝
税務署承認済

ＮＴＴファイナンス株式会社
〒108-0075
東京都港区港南１－２－７０

お知らせ

【ＮＴＴファイナンスからのお知らせ】
＊＊＊　ＮＴＴグループ各社ご請求金額　＊＊＊

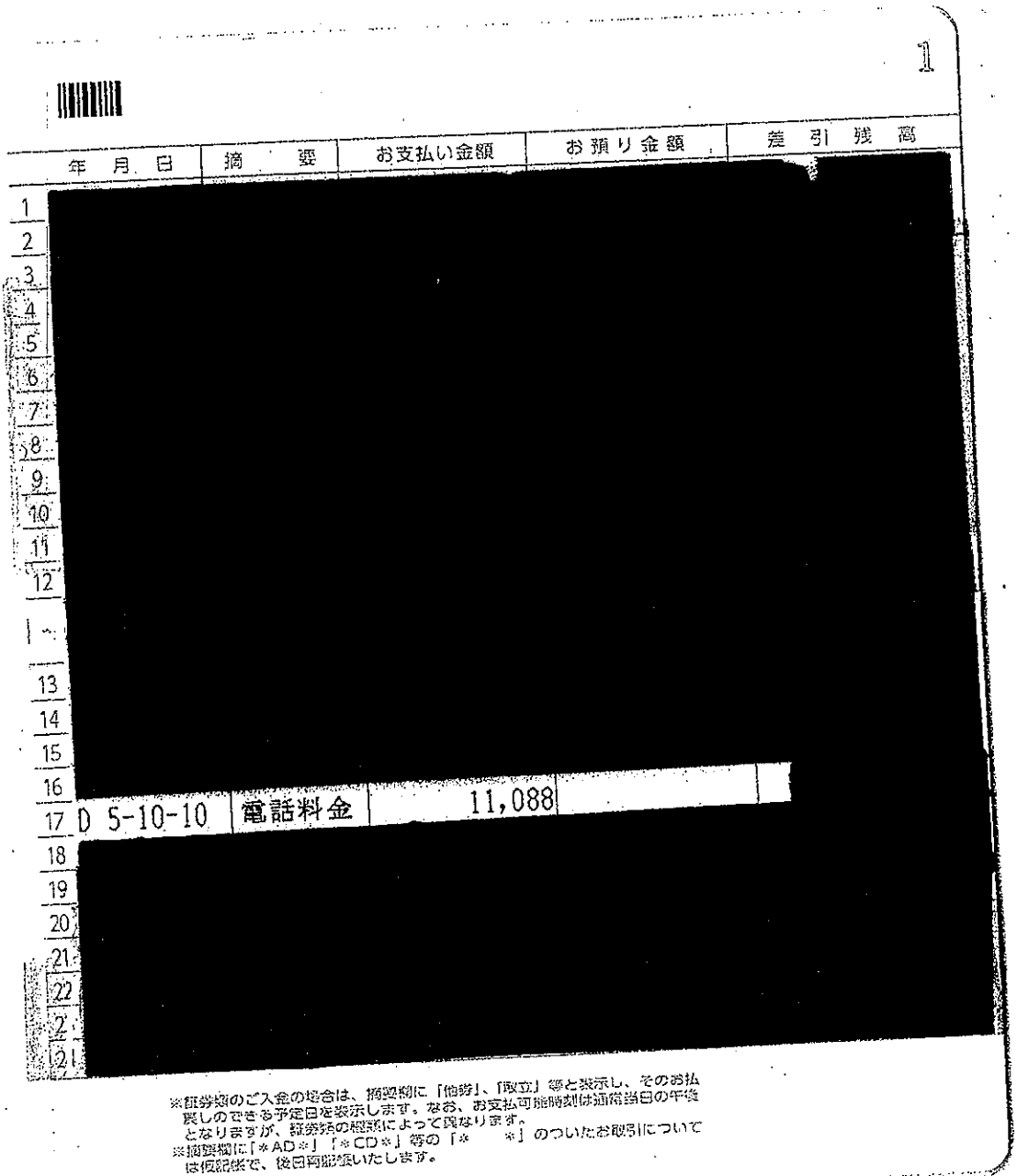
ＮＴＴ西日本分ご請求額	９，８７８円
ＮＴＴファイナンス分ご請求額	１，２１０円
（合計）	１１，０８８円

詳細については、「ご請求内訳」をご覧ください。

＊＊＊　ＮＴＴファイナンスからのお知らせ　＊＊＊
奇数月のご請求額が５，０００円未満の場合は翌月に２ヶ月まとめてご請求しております。

＊＊＊ＮＴＴ西日本からのお知らせ＊＊＊　フレッツ光の割引サービス（光もっともっと割、Ｗｅｂ光もっともっと割、どーんと割、どーんと学割、光はじめ割）は割引契約期間満了時に契約が自動延伸されます。延伸をご希望されない場合はＮＴＴ西日本へご連絡が必要です。割引適用期間中に本割引を解約された場合、解約金が発生する場合があります。割引適用期間の満了月とその翌月の解約には解約金は発生いたしません。詳しくはＮＴＴ西日本フレッツ公式サイト［ｈｔｔｐ：／／ｆｌｅｔｓ－ｗ．ｃｏｍ／ｗａｒｉ／］でご確認ください。＊ＮＴＴ西日本請求額のうち、料金回収代行分はＮＴＴファイナンスへ請求事務を委託しています。

M300B1391001 07338 07338 00 J



年 月 日	摘 要	お支払い金額	お預り金額	差 引 残 高
[redacted]				
D 5-10-10	電話料金	11,088		
[redacted]				

※証券類のご入金の場合は、摘要欄に「他券」、「取立」等と表示し、そのお払戻しのできる予定日を表示します。なお、お支払可能時刻は通常当日の午後となりますが、証券類の種類によって異なります。
※摘要欄に「＊AD＊」「＊CD＊」等の「＊　　＊」のついたお取引については仮記帳で、後日再記帳いたします。

第４号様式（第５条関係）（Ａ４）

整理番号

領収書等貼付用紙

費　目　※該当する費目に✔をつける	支出額　※政務活動費充当額を記入
	3,846円
☐ 調査研究費　☐ 研修費　☐ 会議費	支出年月日
☐ 資料作成費　☐ 資料購入費　☐ 広報・広聴費	令和　5　年　10　月　16　日
☐ 人件費　☑ 事務費　☐ 事務所費	使用者　※領収書で明白な場合は記入不要
☐ 要請・陳情活動費	杉村　幸太郎
支出内容	
来客用飲料代	

※領収書記載金額の一部を政務活動費で計上する場合（①又は②を記入）

①	按分率を使用する場合	按分の基礎とする金額　4,274　円
		按分率　90　%
②	按分率を使用しない場合	充当の考え方

領収書等添付欄

お問い合わせはこちら▶
ジャパン
【領収証】
登録番号　T7180301016951
ご利用いただき、ありがとうございます
平野加美店　06-6793-1900

2023年10月16日(月)10:35　ﾚｼﾞ0001

買No00849486
*#!十六茶　¥1,706
*#!やさしい麦茶　ケース　¥1,944
*#!エスセレクト烏龍茶２Ｌ　¥624
合計/　3点　¥4,274
(８％税　対象　¥4,274)
(８％税　¥316)
(税合計　¥316)
お預り　¥4,300
お釣り　¥26
商品の返品・交換は7日以内です
お客様相談フリーダイヤル
TEL 0120-921-771(10:00-19:00)
*印は軽減税率(8%)適用商品です

歩くだけでポイントが貯まる
スギサポwalk
初回ログインクーポンあり！
無料ダウンロード

レシートNo7958　店No08043

第４号様式（第５条関係）（Ａ４）

整理番号

領収書等貼付用紙

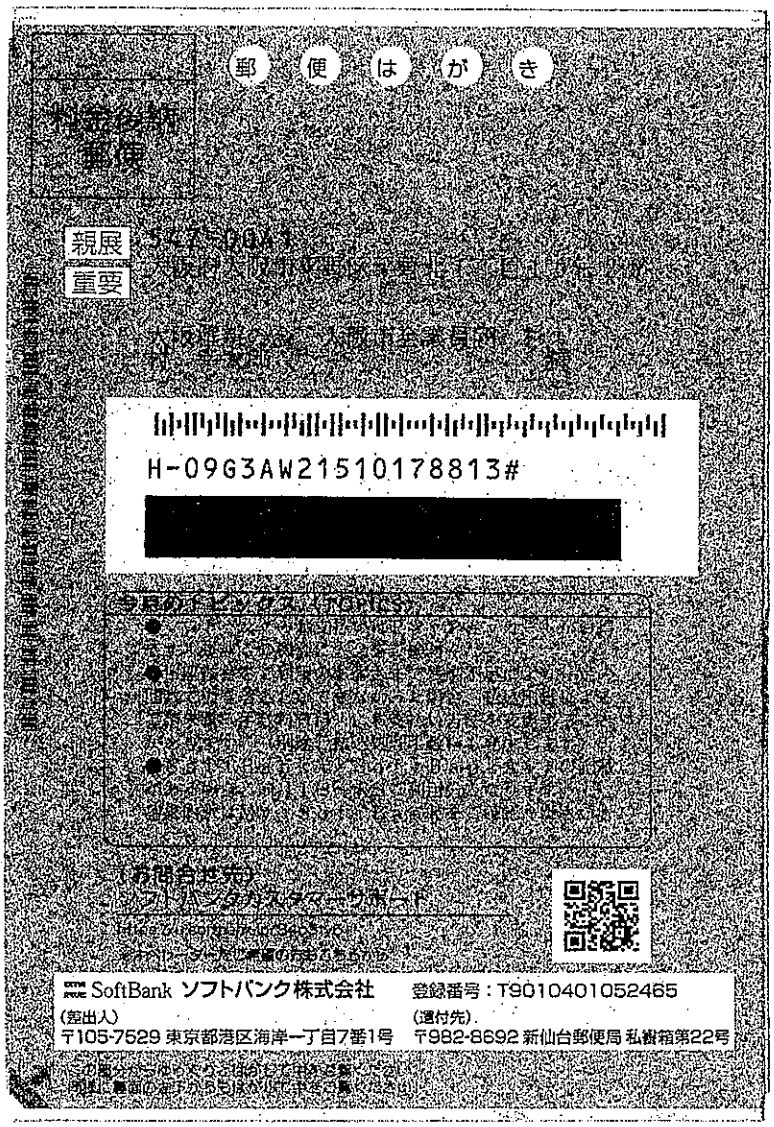
費　目　※該当する費目に✔をつける	支出額　※政務活動費充当額を記入
	5,730 円
☐ 調査研究費　☐ 研修費　☐ 会議費	支出年月日
☐ 資料作成費　☐ 資料購入費　☐ 広報・広聴費	令和 5 年 10 月 26 日
☐ 人件費　☑ 事務費　☐ 事務所費	使用者　※領収書で明白な場合は記入不要
☐ 要請・陳情活動費	杉村　幸太郎
支出内容	
議員用携帯電話代（ 9 月分）	

※領収書記載金額の一部を政務活動費で計上する場合（①又は②を記入）

①	按分率を使用する場合	按分の基礎とする金額　11,460 円 按分率　50 %
②	按分率を使用しない場合	充当の考え方

領収書等添付欄

別紙


郵便はがき
特定信書
郵便
親展
重要
H-09G3AW21510178813#
[redacted]
今月のトピックス（Topics）
（お問合せ先）
フリーダイヤルカスタマーサポート
SoftBank ソフトバンク株式会社
登録番号：T9010401052465
（差出人）
〒105-7529 東京都港区海岸一丁目7番1号
（還付先）
〒982-8692 新仙台郵便局 私書箱第22号

ご利用料金内訳明細書

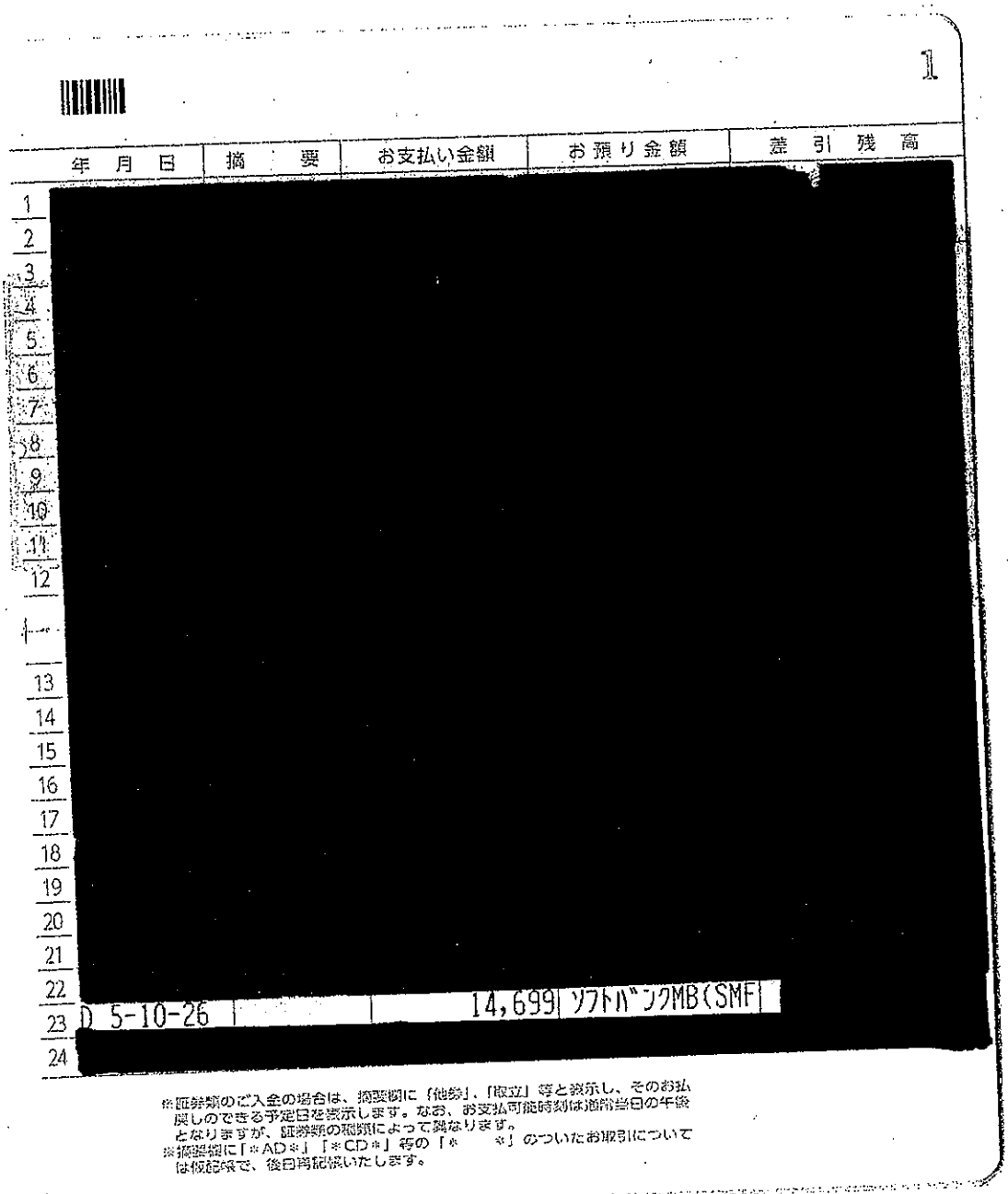
Summary of your Charges

2023年 9月 1日～2023年 9月30日ご利用分 お客さまご契約数 2件 発行日 2023年 10月 11日

電話番号(お客さま番号等)	料金内訳	内訳金額(円)	税区分
	手数料 請求書発行手数料	200	10%
	計	200	
[redacted]	＊ ＊ ご契約期間 18年 11ヶ月 ＊ ＊		
	基本料 基本プラン(音声)〔 9月 1日～ 9月30日〕	980	10%
	通話料 基本プラン(音声)	5,740	10%
	割引 家族割引(80日 × 100%)	-80	10%
	月額料 定額オプション＋	1,800	10%
	無料 定額オプション＋ 無料通話分	-5,660	10%
	無料 定額オプション＋ 無料通話分(SMS)	-21	10%
	定額料 データプラン(S)～1制限	5,600	10%
	割引 新みんな家族割	-1,100	10%
	通信料 Sメール(MMS)@0円 11Pkt	0	10%
	通信料 データ通信@0円 166Pkt	0	10%
	通信料 データ通信(4G LTE／5G)@0円 71160389Pkt	0	10%
	(通信量合計 71161056 8Pkt [84.8GB])		
	通信料 メール(SMS)	21	10%
	通信料 メール(SMS)(YM／他社宛)	9	10%
	月額料 ナンバーブロック	100	10%
	月額料 ソフトバンクWi-Fiスポット	467	10%
	無料 ソフトバンクWi-Fiスポット 無料特典(467円 × 100%)	-467	10%
	月額料 テザリングオプション	500	10%
	無料 テザリングオプション 無料特典	-500	10%
	月額料 iPhoneセキュリティパック	500	10%
	付属品 分割支払金／賦払金	144	対象外
	その他 ユニバーサルサービス料	2	10%
	その他 電話リレーサービス料	1	10%
	計	8,036	
[redacted]	＊ ＊ ご契約電話番号 [redacted] ＊ ＊		
	端末代 分割支払金／賦払金	2,415	対象外
	計	2,415	
	小計	10,651	
	課税対象額 計	8,092	
	課税対象10%	8,092	
	消費税等 計	809	
	消費税等10%	809	
	課税対象外 計	2,559	
	ご請求金額	11,460	

※ユニバーサルサービス・電話リレーサービスについては、(一社)電気通信事業者協会のHPをご参照ください。https://www.tca.or.jp/ ※更新月等の各種ご契約内容についてはMy SoftBankの契約内容照会よりご確認ください。
※他社債権にかかる消費税率は購入元からの明細等をご確認ください。※軽減税率対象の取引は旧税率を適用しています。

裏面も必ずご確認ください



	年 月 日	摘 要	お支払い金額	お預り金額	差 引 残 高
1					
2					
3					
4					
5					
6					
7					
8					
9					
10					
11					
12					
13					
14					
15					
16					
17					
18					
19					
20					
21					
22					
23	D 5-10-26		14,699	ソフトバンクMB(SMF	
24					

※証券類のご入金の場合は、摘要欄に「他券」、「取立」等と表示し、そのお払戻しのできる予定日を表示します。なお、お支払可能時刻は通常当日の午後となりますが、証券類の種類によって異なります。
※摘要欄に「＊AD＊」「＊CD＊」等の「＊　　＊」のついたお取引については仮記帳で、後日再記帳いたします。

議員分、政務活動補助職員分合わせて引き落とされています。

第４号様式（第５条関係）（Ａ４）

整理番号

領収書等貼付用紙

費　目　※該当する費目に✔をつける	支出額　※政務活動費充当額を記入
	3,239 円
☐ 調査研究費　☐ 研修費　☐ 会議費	支出年月日
☐ 資料作成費　☐ 資料購入費　☐ 広報・広聴費	令和 5 年 10 月 26 日
☐ 人件費　☑ 事務費　☐ 事務所費	使用者　※領収書で明白な場合は記入不要
☐ 要請・陳情活動費	杉村　幸太郎

支出内容

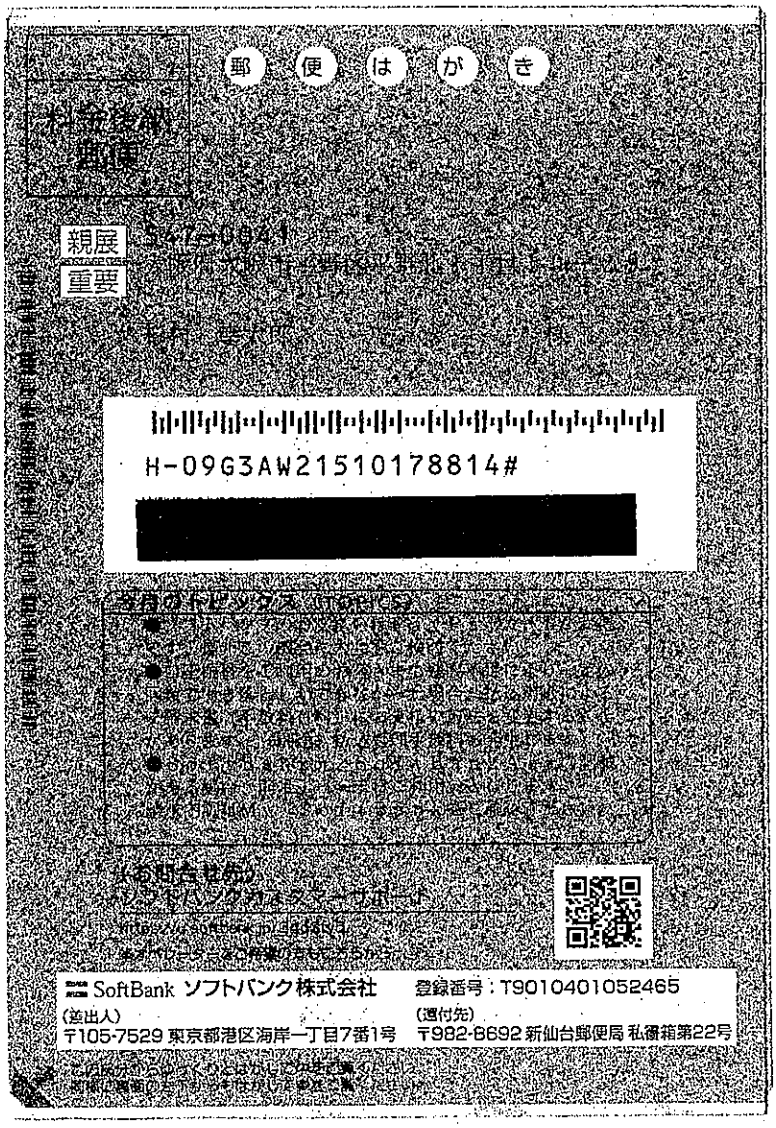
政務活動補助職員用携帯電話代（ 9 月分）

※領収書記載金額の一部を政務活動費で計上する場合（①又は②を記入）

① 按分率を使用する場合	按分の基礎とする金額 ＿＿＿＿＿＿ 円 按分率 ＿＿＿＿＿＿ %
② 按分率を使用しない場合	充当の考え方

領収書等添付欄

別紙


郵便はがき
お急ぎの場合
親展
重要
H-09G3AW21510178814#
SoftBank ソフトバンク株式会社
登録番号：T9010401052465
(差出人)
〒105-7529 東京都港区海岸一丁目7番1号
(還付先)
〒982-8692 新仙台郵便局 私書箱第22号

郵　便　はがき

○○○○○

表面からの続きです。

電話番号(お客さま番号等)	料金内訳	内訳金額(円)	税区分

ソフトバンク株式会社

発行日 2023年 10月 11日

〒105-7529 東京都港区海岸一丁目7番1号

ソフトバンクご利用料金口座振替金額のお知らせ

(NOTICE OF SOFTBANK CHARGES TRANSFERRED)

日頃はソフトバンクをご利用いただきありがとうございます。
Thank you for using SOFTBANK service.

お知らせ(INFORMATION)

ご利用料金の振替日までに指定の口座にご入金くださいますようお願いいたします。
振替日の前日までに指定の口座に残高が不足しますと、ご利用が停止となることがあります。
The amount will be transferred from your account.
Please ensure that there are sufficient funds in your account by the due date.
You will be charged interest if the amount cannot be deducted from your account.

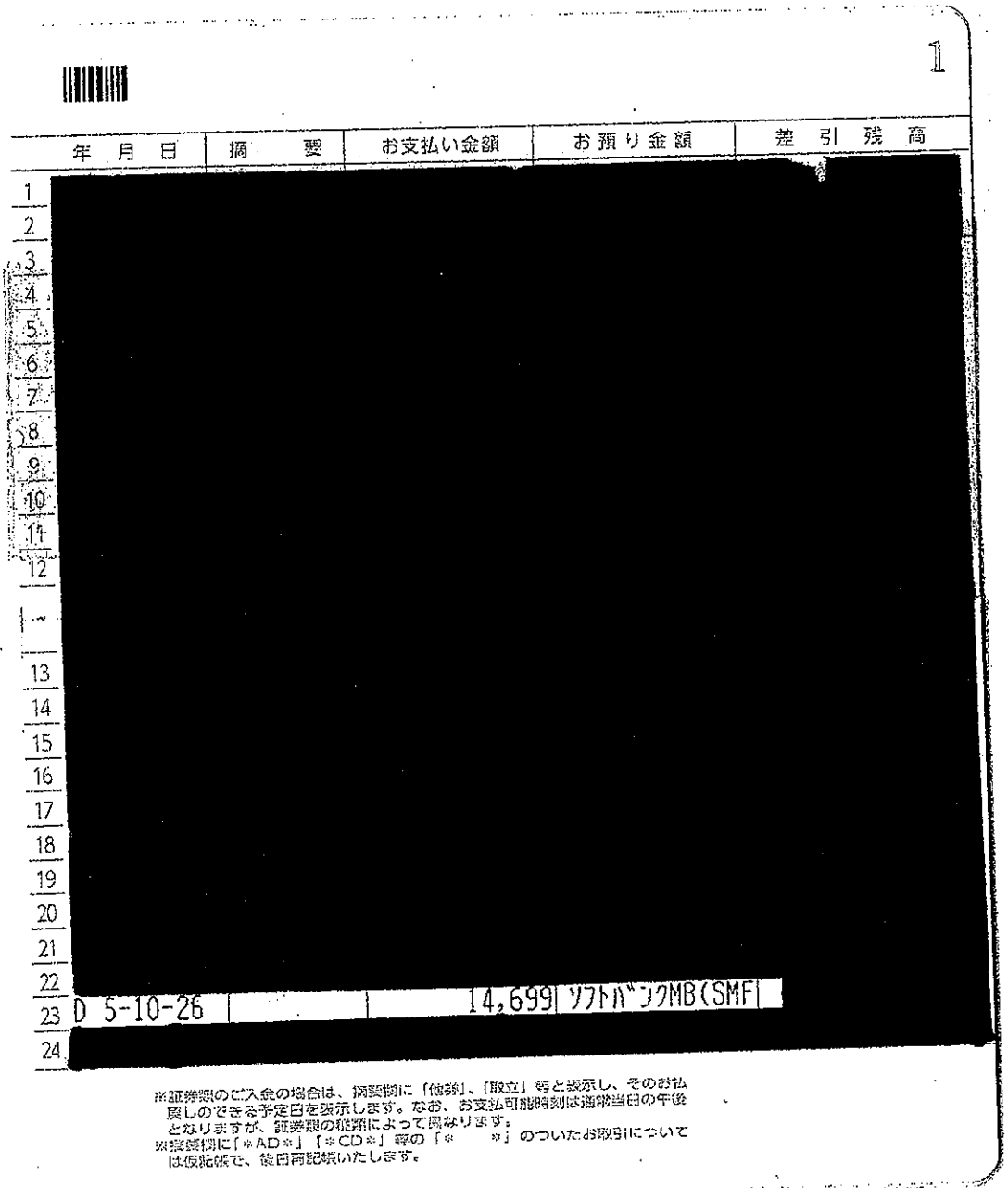
次回ご利用金額のお知らせ
(Next Billing Amount)

前月ご利用金額のお知らせ
(Previous Billing Amount)

電話番号(PHONE NUMBER)	[redacted]
ご請求額(Total Amount Due)	¥
振替日(Date of Transfer)	10月26日
金融機関名(Financial Institution)	[redacted]
支店名(Branch)	[redacted]
口座番号(Account Number)	普通 [redacted]
ご利用月(Month of Issue)	2023年 8月分
ご請求額(Total Amount Due)	¥
内訳書等	
振込予定日	2023年 9月26日
(Date to Transfer)	

振替結果は通帳などでご確認くださいますようお願い致します。
Please check the result of bank transfer on your bankbook.

H=09G3AW2151017881&#



	年月日	摘要	お支払い金額	お預り金額	差引残高
1					
2					
3					
4					
5					
6					
7					
8					
9					
10					
11					
12					
～					
13					
14					
15					
16					
17					
18					
19					
20					
21					
22					
23	D 5-10-26		14,699	ソフトバンクMB(SMF	
24					

※証券類のご入金の場合は、摘要欄に「他券」、「取立」等と表示し、そのお払戻しのできる予定日を表示します。なお、お支払可能時刻は通常当日の午後となりますが、証券類の種類によって異なります。
※摘要欄に「＊AD＊」「＊CD＊」等の「＊　　＊」のついたお取引については仮記帳で、後日再記帳いたします。

議員分、政務活動補助職員分合わせて引き落とされています。

第４号様式（第５条関係）（Ａ４）

整理番号

領収書等貼付用紙

費　目　※該当する費目に✔をつける	支出額　※政務活動費充当額を記入
	12033 円
☐ 調査研究費　☐ 研修費　☐ 会議費	支出年月日
☐ 資料作成費　☐ 資料購入費　☐ 広報・広聴費	令和 5 年 10 月 30 日
☐ 人件費　☑ 事務費　☐ 事務所費	使用者　※領収書で明白な場合は記入不要
☐ 要請・陳情活動費	杉村　幸太郎

支出内容

来客用駐車場代（ // 月分）

※領収書記載金額の一部を政務活動費で計上する場合（①又は②を記入）

① 按分率を使用する場合	按分の基礎とする金額　13370 円
	按分率　90 %
② 按分率を使用しない場合	充当の考え方

領収書等添付欄

別紙

家賃金領収之通

令和 4年 9月 29日

杉村幸太郎 事務所 殿

株式会社 壽商店
木谷

要摘	定額 壱ヶ月 金 13,370円	印紙 400円 [redacted]
		自令和4年11月 至令和5年10月 壱ヶ年
		印紙収入
	受領印鑑 [redacted]	自平成 年 月 至平成 年 月 壱ヶ年

考備							
	分月 4	分月 3	分月 2	分月 1	分月 12	分月 11	
	13,370 [redacted] R5.3.28	13,370 [redacted] R5.3.1	13,370 [redacted] 5.1.31	13,370 [redacted] R4.12.26	13,370 [redacted] 4 11.29	13,370 [redacted] R4.10.28	平成 令和 4 年度
	分月 10	分月 9	分月 8	分月 7	分月 6	分月 5	
	13,370 [redacted] 5.9.28	13,370 [redacted] R5.8.31	13,370 [redacted] 05.7.31	13,370 [redacted] R5.6.30	13,370 [redacted] R5.5.31	13,370 [redacted] R5.4.28	平成 — 年度
	分月 4	分月 3	分月 2	分月 1	分月 12	分月 11	
						13,370 [redacted] 5 10.30	平成 — 年度
	分月 10	分月 9	分月 8	分月 7	分月 6	分月 5	
							平成 — 年度

第４号様式（第５条関係）（Ａ４）

整理番号

領収書等貼付用紙

費　目　※該当する費目に✔をつける	支出額　※政務活動費充当額を記入
	4,378 円
☐ 調査研究費　☐ 研修費　☐ 会議費	支出年月日
☐ 資料作成費　☐ 資料購入費　☐ 広報・広聴費	令和 5 年 11 月 8 日
☐ 人件費　☑ 事務費　☐ 事務所費	使用者　※領収書で明白な場合は記入不要
☐ 要請・陳情活動費	杉村　幸太郎
支出内容	
来客用飲料代	

※領収書記載金額の一部を政務活動費で計上する場合（①又は②を記入）

① 按分率を使用する場合	按分の基礎とする金額	4,865 円
	按分率	９０ %
② 按分率を使用しない場合	充当の考え方	

領収書等添付欄

お問い合わせはこちら▶ ジャパン

【領 収 証】
登録番号 T7180301016951
ご利用いただき、ありがとうございます
平野加美店　06-6793-1900

2023年11月08日(水)15:52 ﾚｼﾞ0001

買No00714885
*#!やさしい麦茶 ケース ¥1,944
*#!ジョージアエメラルド ¥2,138
*ブレンディスティックカフ ¥429
*森半 カテキン粉末緑茶８ ¥354
合計/ 4点 ¥4,865
(８％税 対象 ¥4,865)
(８％税 ¥360)
(税合計 ¥360)
お預り ¥10,865
お釣り ¥6,000
商品の返品・交換は7日以内です
お客様相談フリーダイヤル
TEL 0120-921-771(10:00-19:00)
*印は軽減税率(8%)適用商品です

歩くだけでポイントが貯まる
スギサポwalk
初回ログインクーポンあり!
無料ダウンロード

レシートNo3356　店No08043

第４号様式（第５条関係）（Ａ４）

整理番号

領収書等貼付用紙

費　目　※該当する費目に✔をつける	支出額　※政務活動費充当額を記入
	10,791 円
☐ 調査研究費　☐ 研修費　☐ 会議費	支出年月日
☐ 資料作成費　☐ 資料購入費　☐ 広報・広聴費	令和 5 年 11 月 10 日
☐ 人件費　☑ 事務費　☐ 事務所費	使用者　※領収書で明白な場合は記入不要
☐ 要請・陳情活動費	杉村　幸太郎

支出内容

事務所電話代（10月分）

※領収書記載金額の一部を政務活動費で計上する場合（①又は②を記入）

① 按分率を使用する場合	按分の基礎とする金額 11,990 円
	按分率 90 %
② 按分率を使用しない場合	充当の考え方

領収書等添付欄

別紙

口座振替のご案内（西日本ご利用分）

お客様電話番号等 (BILLING NUMBER)	請求年月 (MONTH OF ISSUE)	振替日 (TRANSFER DAY)
06-6796-1139	2023年10月ご請求分	2023年11月10日(金)
振替金額 (TRANSFER AMOUNT OF MONEY)		１１，９９０円

※振替日に振替が出来なかった場合は延滞利息を加算させていただく場合があります。
※口座振替をご利用のお客様で、振替日に振替ができなかった場合は、原則、振替日から起算して15日後に再度振替させていただきます。

＊＊＊ユニバーサルサービス料について＊＊＊
ユニバーサルサービス料は、あまねく日本全国においてユニバーサルサービス（NTT東西の加入電話等）の提供を確保するために ご負担いただく料金です。なお、社団法人電気通信事業者協会から1番号あたりの費用（番号単価）が公表されています。
＊＊＊NTT西日本からのお知らせ＊＊＊
※電話のご注文・お問合せは「116」へ（無料）／携帯電話からは0800−2000116へ（無料）※電話の故障は「113」へ（無料）／携帯電話から は0120−444113へ（無料）※フレッツ・つながり電話：0120−116116へ（無料）／故障：0120−248995へ（無料）※弊社の請求額のうち、料金回収代行分は、NTTファインスへ請求事務を委託しています。

[NTTファインス]や[NTT]をかたった不審な電話・SMSにご注意ください
気になることがございましたらNTTファインスお客様相談センターまたは最寄りの警察署へご相談ください。
NTTファインス　お客様相談センター　0800-333-6661
ゼロ ハチ ゼロ ゼロ から始まるフリーダイヤル（通話料無料）です。
受付時間：午前9時～午後5時（土日・祝日・年末年始を除く）

ＮＴＴファインス株式会社　電話料金等料金領収証（西日本ご利用分）

お客様電話番号等 (BILLING NUMBER)　０６－６７９６－１１３９

ご請求先氏名(CUSTOMER NAME)
杉村　幸太郎　様

下記、ご利用料金を口座振替により領収いたしました。
The following amount was transferred from your account.（2023年10月25日発行）

2023年　9月ご請求分	（2023年10月10日振替）
領収金額 (AMOUNT RECEIVED)	１１，０８８円
金融機関名 (NAME OF BANK)	＊＊＊＊＊＊＊＊＊＊＊＊＊＊
口座番号 (ACCOUNT)	＊＊＊

印紙税申告納付につき芝税務署承認済

ＮＴＴファインス株式会社
〒108−0075
東京都港区港南１−２−７０

お知らせ

【ＮＴＴファインスからのお知らせ】
＊＊＊　ＮＴＴグループ各社ご請求金額　＊＊＊　１０，７８０円
ＮＴＴ西日本分ご請求額　１，２１０円
ＮＴＴファインス分ご請求額　１１，９９０円　詳細については、「ご請求内訳」をご覧ください。
（合計）

＊＊＊　ＮＴＴファインスからのお知らせ　＊＊＊
奇数月のご請求額が5，０００円未満の場合は翌月に２ヶ月まとめてご請求しております。

＊＊＊ＮＴＴ西日本からのお知らせ＊＊＊　フレッツ光の割引サービス（光もっともっと割、Ｗ光もっともっと割、ビーんと割、どーんと学割、光はじめ割）は割引契約期間満了時に契約が自動延伸されます。延伸をご希望されない場合はＮＴＴ西日本へご連絡ください。割引適用期間中に本割引を解約された場合、解約金が発生する場合があります。割引適用期間の満了月とその翌月の解約には解約金は発生いたしません。詳しくはＮＴＴ西日本フレッツ公式サイト［ｈｔｔｐ：／／ｆｌｅｔｓ－ｗ．ｃｏｍ／ｗａｒｉ］でご確認ください。＊ＮＴＴ西日本請求額のうち、料金回収代行分はＮＴＴファインスへ請求事務を委託しています。

	年 月 日	摘 要	お支払い金額	お預り金額	差引残高
1	[redacted]				
2					
3	D 5-11-10	電話料金	11,990		
4					
5					
6					
7					
8					
9					
10					
11					
12					
～					
13					
14					
15					
16					
17					
18					
19					
20					
21					
22					
23					
24					

※証券類のご入金の場合は、摘要欄に「社券」、「取立」等と表示し、そのお払戻しのできる予定日を表示します。なお、お支払可能時刻は通常当日の午後となりますが、証券類の種類によって異なります。
※摘要欄に「＊AD＊」「＊CD＊」等の「＊　　＊」のついたお取引については仮計算で、後日再計算いたします。

第４号様式（第５条関係）（Ａ４）

整理番号

領収書等貼付用紙

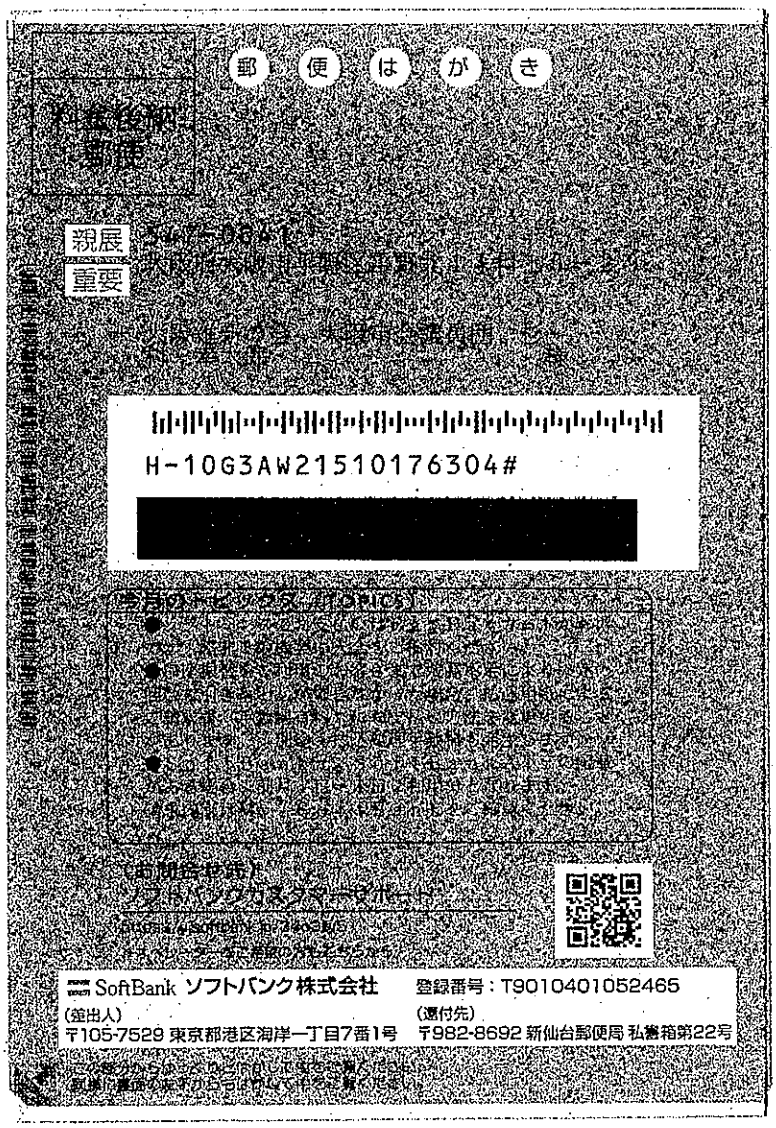
費　目　※該当する費目に✔をつける	支出額　※政務活動費充当額を記入
	5,735円
☐ 調査研究費　☐ 研修費　☐ 会議費	支出年月日
☐ 資料作成費　☐ 資料購入費　☐ 広報・広聴費	令和　5　年　11　月　27　日
☐ 人件費　☑ 事務費　☐ 事務所費	使用者　※領収書で明白な場合は記入不要
☐ 要請・陳情活動費	杉村　幸太郎
支出内容	
議員用携帯電話代（10月分）	

※領収書記載金額の一部を政務活動費で計上する場合（①又は②を記入）

① 按分率を使用する場合	按分の基礎とする金額　11,470　円
	按分率　50　%
② 按分率を使用しない場合	充当の考え方

領収書等添付欄

別紙


郵便はがき
料金後納郵便
親展
重要
H-10G3AW21510176304#
[redacted]
今月のトピックス（TOPICS）
(お問合せ先)
ソフトバンクカスタマーサポート
SoftBank ソフトバンク株式会社
登録番号：T9010401052465
(差出人)
〒105-7529 東京都港区海岸一丁目7番1号
(還付先)
〒982-8692 新仙台郵便局 私書箱第22号

ご利用料金内訳明細書

Summary of your Charges

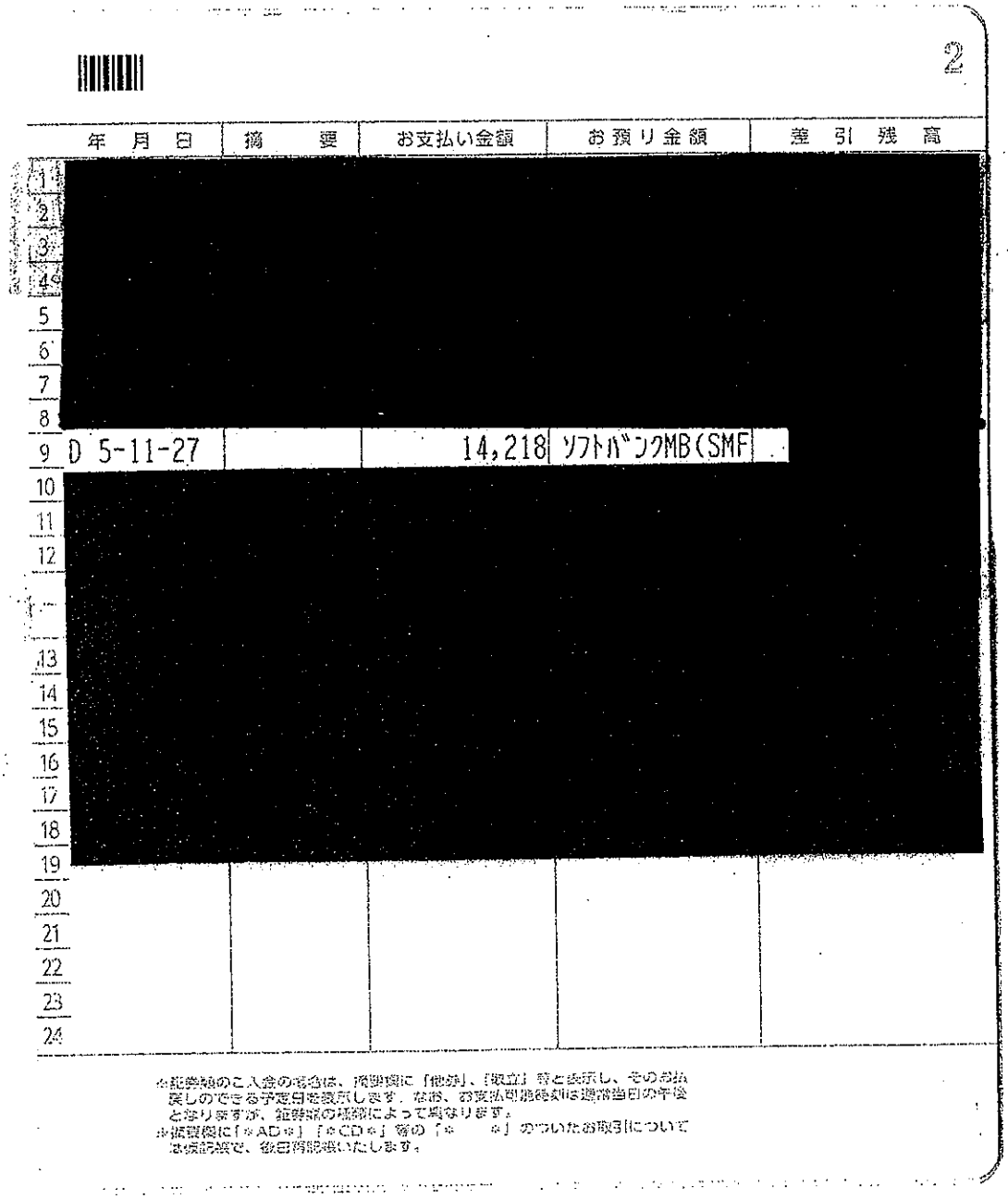
2023年10月 1日～2023年10月31日ご利用分　お客さまご契約数　2件　発行日 2023年 11月 11日

電話番号(お客さま番号等)	料金内訳	内訳金額(円)	税区分
	手数料　請求書発行手数料	200	10%
		200	
[redacted]	＊＊　ご契約期間　19年　0ヶ月　＊＊		
	基本料　基本プラン（音声）［10月 1日～10月31日］	980	10%
	通話料　基本プラン（音声）	3,340	10%
	割引　家族割引（20円×100%）	-20	10%
	月額料　定額オプション＋	1,800	10%
	無料　定額オプション＋　無料通話分	-3,320	10%
	無料　定額オプション＋　無料通話分（SMS）	-9	10%
	定額料　データフリー25ハイ（無制限）	5,600	10%
	割引　新みんな家族割	-1,100	10%
	通信料　ｓ!メール（MMS）@0円　2Pkt	0	10%
	通信料　データ通信@0円　9110Pkt	0	10%
	通信料　データ通信（4G LTE 5G）@0円　78441574772Pkt	0	10%
	（通信量合計　78449486 9Pkt　［9.3 52GB］）		
	通信料　メール（SMS）	9	10%
	通信料　メール（SMS）（YM／他社宛）	18	10%
	月額料　ナンバーリング	100	10%
	月額料　ソフトバンクWi-Fiスポット	467	10%
	無料　ソフトバンクWi-Fiスポット無料特典（1年目 ×100%）	-467	0%
	月額料　デザリングオプション	500	10%
	無料　デザリングオプション　無料特典	-500	10%
	月額料　iPhoneセキュリティパック	500	10%
	利用品　分割支払金／購払金	144	対象外
	その他　ユニバーサルサービス料	2	10%
	その他　電話リレーサービス料	1	10%
	計	8,045	
[redacted]	＊＊　ご利用電話番号 [redacted] ＊＊		
	端末代　分割支払金／購払金	2,415	対象外
	計	2,415	
	小計	10,660	
	課税対象額　計	8,101	
	課税対象10%	8,101	
	消費税等　計	810	
	消費税等10%	810	
	課税対象外　計	2,559	
	ご請求金額	11,470	

※ユニバーサルサービス・電話リレーサービスに関しては、(一社)電気通信事業者協会のHPをご参照ください。https://www.tca.or.jp/　※更新月等の各種ご契約内容についてはMy SoftBankの契約内容照会よりご確認ください。

※端末代金にかかる消費税率は購入元からの明細等をご確認ください。※経過措置対象の取引は旧税率を適用しています。

裏面も必ずご確認ください



	年 月 日	摘 要	お支払い金額	お預り金額	差 引 残 高
1	[redacted]				
2					
3					
4					
5					
6					
7					
8					
9	D 5-11-27		14,218	ソフトバンクMB(SMF	
10	[redacted]				
11					
12					
13					
14					
15					
16					
17					
18					
19					
20					
21					
22					
23					
24					

※証券会のご入金の場合は、摘要欄に「他券」、「取立」等と表示し、そのお戻しのできる予定日を表示します。なお、お支払可能残高は通常当日の午後となりますが、証券会の種類によって異なります。
※摘要欄に「＊AD＊」「＊CD＊」等の「＊　　＊」のついたお取引については後日記帳で、後日残高に反映いたします。

議員分、政務活動補助職員分合わせて引き落とされています。

第４号様式（第５条関係）（Ａ４）

整理番号

領収書等貼付用紙

費　目　※該当する費目に✔をつける	支出額　※政務活動費充当額を記入
	2,748 円
☐ 調査研究費　☐ 研修費　☐ 会議費	支出年月日
☐ 資料作成費　☐ 資料購入費　☐ 広報・広聴費	令和 5 年 11 月 27 日
☐ 人件費　☑ 事務費　☐ 事務所費	使用者　※領収書で明白な場合は記入不要
☐ 要請・陳情活動費	杉村　幸太郎

支　出　内　容

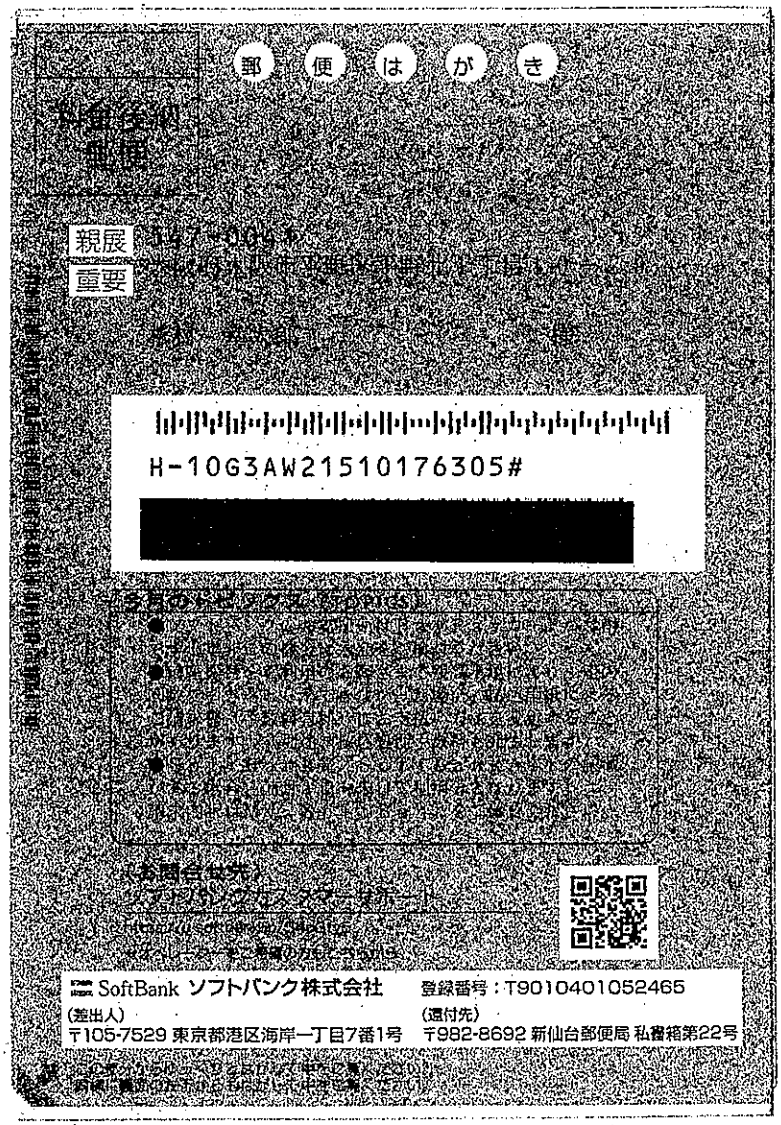
政務活動補助職員用携帯電話代（10 月分）

※領収書記載金額の一部を政務活動費で計上する場合（①又は②を記入）

① 按分率を使用する場合	按分の基礎とする金額 ＿＿＿＿＿＿ 円 按分率 ＿＿＿＿＿＿ %
② 按分率を使用しない場合	充当の考え方

領収書等添付欄

別紙


郵便はがき
料金受取人
親展
重要
H-10G3AW21510176305#
SoftBank ソフトバンク株式会社
登録番号：T9010401052465
(差出人)
〒105-7529 東京都港区海岸一丁目7番1号
(還付先)
〒982-8692 新仙台郵便局 私書箱第22号

郵便はがき

表面からの続きです

電話番号(お客さま番号等)	料金内訳	内訳金額(円)	税区分

ソフトバンク株式会社

発行日 2023年 11月 11日

〒105-7529 東京都港区海岸一丁目7番1号

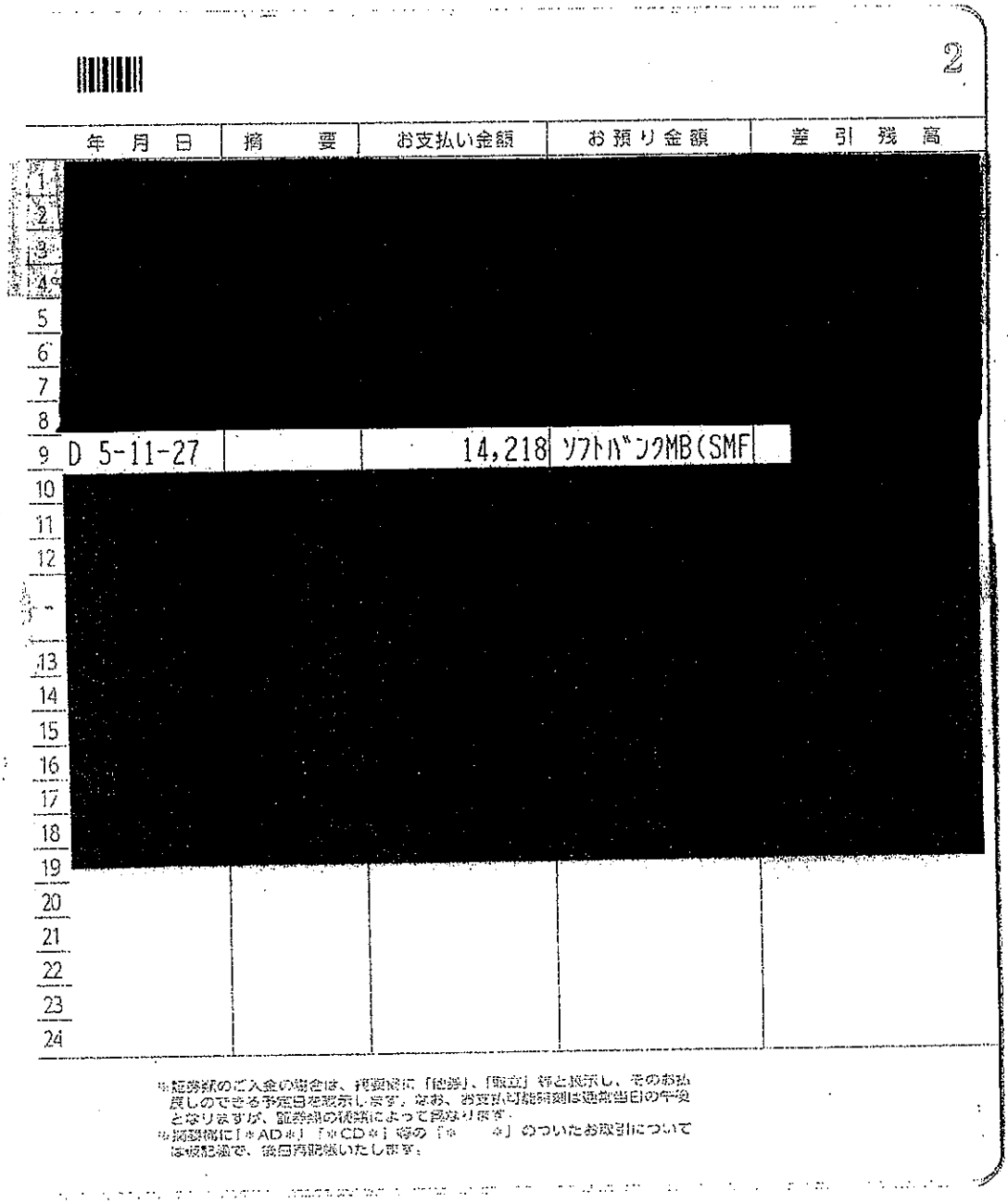
ソフトバンクご利用料金口座振替金額のお知らせ

(NOTICE OF SOFTBANK SERVICES FOR BANK TRANSFER)

日頃はソフトバンクをご利用いただき誠にありがとうございます。
Thank you very much for using SOFTBANK services.

お知らせ(INFORMATION)

H-1063AW2151017630S#



年 月 日	摘 要	お支払い金額	お預り金額	差 引 残 高
[redacted]				
D 5-11-27		14,218	ソフトバンクMB(SMF	
[redacted]				

2

※給与振込のご入金の場合は、摘要欄に「給与」、「賞与」等と表示し、そのお払戻しのできる予定日を表示します。なお、お支払可能時刻は通常当日の午後となりますが、証券類の種類によって異なります。
※摘要欄に「＊AD＊」「＊CD＊」等の「＊　　＊」のついたお取引については機械通帳で、後日内容照会いたします。

議員分、政務活動補助職員分合わせて引き落とされています。

第４号様式（第５条関係）（Ａ４）

整理番号

領収書等貼付用紙

費　目　※該当する費目に✔をつける	支出額　※政務活動費充当額を記入
	12,033 円
☐ 調査研究費　☐ 研修費　☐ 会議費	支出年月日
☐ 資料作成費　☐ 資料購入費　☐ 広報・広聴費	令和 5 年 11 月 29 日
☐ 人件費　☑ 事務費　☐ 事務所費	使用者　※領収書で明白な場合は記入不要
☐ 要請・陳情活動費	杉村　幸太郎
支出内容	
来客用駐車場代（12 月分）	

※領収書記載金額の一部を政務活動費で計上する場合（①又は②を記入）

①	按分率を使用する場合	按分の基礎とする金額　13370 円 按分率　90 %
②	按分率を使用しない場合	充当の考え方

領収書等添付欄

別紙

家賃金領収之通

令和 4年 9月 29日

杉村幸太郎 事務所 殿

株式会社壽商店 木谷

要摘	定額 壱ヶ月 金 13,370円	印紙 400円	自令和4年11月 至令和5年10月 壱ヶ年	印紙収入	自平成 年 月 至平成 年 月 壱ヶ年	受領印鑑

考備	分月 4	分月 3	分月 2	分月 1	分月 12	分月 11	
	13,370 R5.3.28	13,370 R5.3.1	13,370 5.1.31	13,370 R4.12.26	13,370 4 11.29	13,370 R4.10.28	平成 令和 4 年度
	分月 10	分月 9	分月 8	分月 7	分月 6	分月 5	
	13,370 5.9.28	13,370 R5.8.31	13,370 05.7.31	13,370 R5.6.30	13,370 R5.5.31	13,370 R5.4.28	平成 — 年度
	分月 4	分月 3	分月 2	分月 1	分月 12	分月 11	
					13,370 5 11.29	13,370 5 10.30	平成 — 年度
	分月 10	分月 9	分月 8	分月 7	分月 6	分月 5	
							平成 — 年度

第４号様式（第５条関係）（Ａ４）

整理番号

領収書等貼付用紙

費　目　※該当する費目に✔をつける	支出額　※政務活動費充当額を記入
	10,276円
☐ 調査研究費　☐ 研修費　☐ 会議費	支出年月日
☐ 資料作成費　☐ 資料購入費　☐ 広報・広聴費	令和　5　年　12月　11　日
☐ 人件費　☑ 事務費　☐ 事務所費	使用者　※領収書で明白な場合は記入不要
☐ 要請・陳情活動費	杉村　幸太郎
支出内容	
事務所電話代（　11　月分）	

※領収書記載金額の一部を政務活動費で計上する場合（①又は②を記入）

① 按分率を使用する場合	按分の基礎とする金額	11,418 円
	按分率	90 %
② 按分率を使用しない場合	充当の考え方	

領収書等添付欄

別紙

口座振替のご案内（西日本ご利用分）

お客様電話番号等 (BILLING NUMBER)	請求年月 (MONTH OF ISSUE)	振替日 (TRANSFER DAY)
06-6796-1139	2023年11月ご請求分	2023年12月11日(月)
振替金額 (TRANSFER AMOUNT OF MONEY)	１１，４１８円	

※振替日に振替が出来なかった場合は延滞利息を加算させていただく場合があります。
※口座振替をご利用のお客様で、振替日に振替ができなかった場合は、原則、振替日から起算して15日後に再度振替させていただきます。

ＮＴＴファイナンス株式会社　電話料金等料金領収証（西日本ご利用分）

お客様電話番号等 (BILLING NUMBER)　０６－６７９６－１１３９

ご請求先氏名(CUSTOMER NAME)
杉村　幸太郎　様

下記、ご利用料金を口座振替により領収いたしました。
The following amount was transferred from your account.（2023年11月27日発行）

2023年10月ご請求分	（2023年11月10日振替）
領収金額 (AMOUNT RECEIVED)	１１，９９０円
金融機関名 (BANK/POST OFFICE)	＊＊＊＊＊＊＊＊＊＊＊＊＊＊＊
口座番号 (ACCOUNT)	＊＊＊

印紙税申告納付につき芝税務署承認済

ＮＴＴファイナンス株式会社
〒108－0075
東京都港区港南１－２－７０

お知らせ

【ＮＴＴファイナンスからのお知らせ】
＊＊＊　ＮＴＴグループ各社ご請求金額　＊＊＊
ＮＴＴ西日本分ご請求額　１０，２０８円
ＮＴＴファイナンス分ご請求額　１，２１０円
（合計）　１１，４１８円　詳細については、「ご請求内訳」をご覧ください。

＊＊＊　ＮＴＴファイナンスからのお知らせ　＊＊＊
奇数月のご請求額が５，０００円未満の場合は翌月に２ヶ月まとめてご請求しております。

＊＊＊ＮＴＴ西日本からのお知らせ＊＊＊　フレッツ光の割引サービス（光もっともっと割、Ｗｅｂ光もっともっと割、どーんと割、どーんと学割、光はじめ割）は割引契約期間満了時に契約が自動延伸されます。延伸をご希望されない場合はＮＴＴ西日本へご連絡が必要です。割引適用期間中に本割引を解約された場合、解約金が発生する場合があります。割引適用期間の満了月とその翌月の解約には解約金は発生いたしません。詳しくはＮＴＴ西日本フレッツ公式サイト〔ｈｔｔｐ：／／ｆｌｅｔｓ－ｗ．ｃｏｍ／ｗａｒｉ／〕でご確認ください。＊ＮＴＴ西日本請求額のうち、料金回収代行分はＮＴＴファイナンスへ請求事務を委託しています。

M300B1391001 07304 07304 00 J

	年 月 日	摘 要	お支払い金額	お預り金額	差 引 残 高
1	[redacted]				
2					
3					
4					
5					
6					
7					
8					
9					
10					
11					
12					
13	D 5-12-11	電話料金	11,418		
14	[redacted]				
15					
16					
17					
18					
19					
20					
21					
22					
23					
24					

※証券類のご入金の場合は、摘要欄に「他券」、「取立」等と表示し、そのお払戻しのできる予定日を表示します。なお、お支払可能時刻は通常当日の午後となりますが、証券類の種類によって異なります。
※摘要欄に「＊AD＊」「＊CD＊」等の「＊　　＊」のついたお取引については仮記帳で、後日再記帳いたします。

第４号様式（第５条関係）（Ａ４）

整理番号

領収書等貼付用紙

費　目　※該当する費目に✔をつける	支出額　※政務活動費充当額を記入
	5,672 円
☐ 調査研究費　☐ 研修費　☐ 会議費	支出年月日
☐ 資料作成費　☐ 資料購入費　☐ 広報・広聴費	令和 5 年 12 月 15 日
☐ 人件費　☑ 事務費　☐ 事務所費	使用者　※領収書で明白な場合は記入不要
☐ 要請・陳情活動費	杉村　幸太郎
支出内容	
来客用飲料代	

※領収書記載金額の一部を政務活動費で計上する場合（①又は②を記入）

①	按分率を使用する場合	按分の基礎とする金額　6,303　円
		按分率　９０　％
②	按分率を使用しない場合	充当の考え方

領収書等添付欄

お問合せ先/帮助/Help?▶
ジャパン
【領収証】
登録番号 T7180301016951
ご利用いただき、ありがとうございます
平野加美店　06-6793-1900

2023年12月15日(金)13:45　ﾚｼﾞ0001

買No00713257
*#!ジョージアエメラルドケース
2コX単1922　¥3,844
*#!十六茶　¥1,706
*#!生茶　２Ｌケース　¥753
合計/　4点　¥6,303
(8%税　対象　¥6,303)
(8%税　¥466)
(税合計　¥466)
お預り　¥11,305
お釣り　¥5,002
商品の返品・交換は7日以内です
お客様相談フリーダイヤル
TEL 0120-921-771(10:00-19:00)
*印は軽減税率(8%)適用商品です



ﾚｼｰﾄNo7709　店No08043

第４号様式（第５条関係）（Ａ４）

整理番号

領収書等貼付用紙

費　目　※該当する費目に✔をつける	支出額　※政務活動費充当額を記入
	5,735円
☐ 調査研究費　☐ 研修費　☐ 会議費	支出年月日
☐ 資料作成費　☐ 資料購入費　☐ 広報・広聴費	令和　5　年　12月　26　日
☐ 人件費　☑ 事務費　☐ 事務所費	使用者　※領収書で明白な場合は記入不要
☐ 要請・陳情活動費	杉村　幸太郎

支出内容

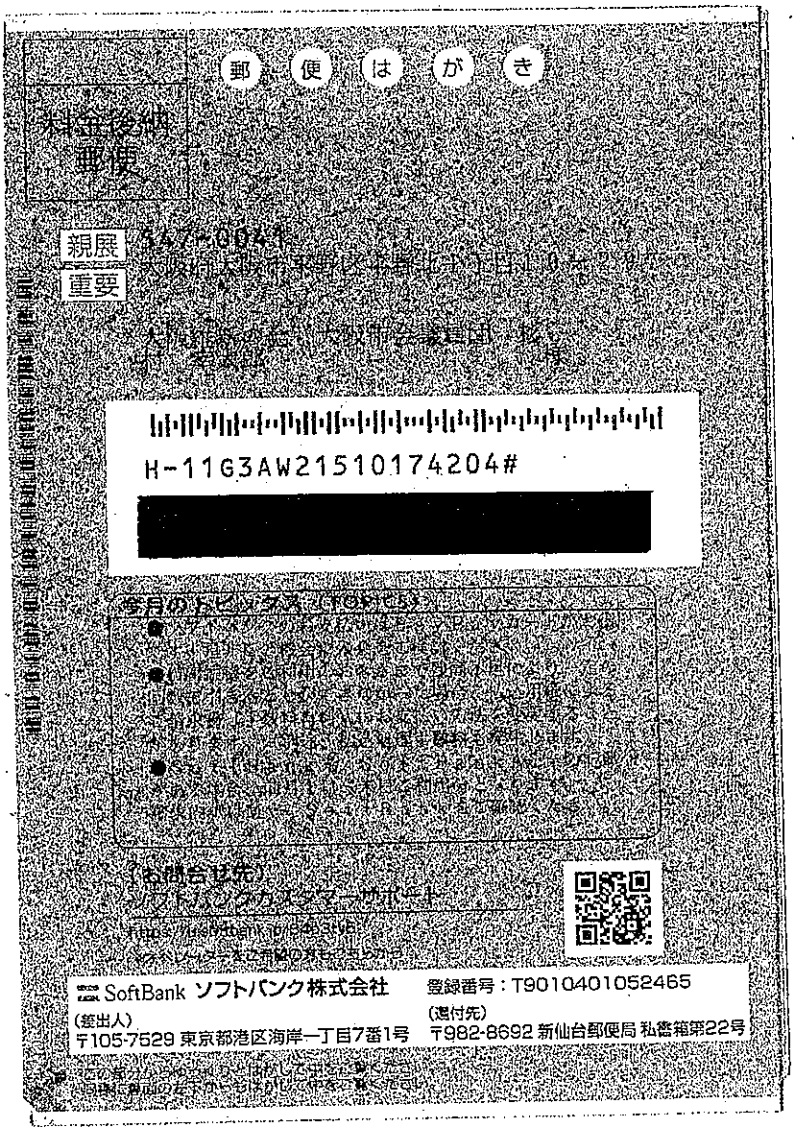
議員用携帯電話代（ 11 月分）

※領収書記載金額の一部を政務活動費で計上する場合（①又は②を記入）

① 按分率を使用する場合	按分の基礎とする金額　11,470　円
	按分率　50　%
② 按分率を使用しない場合	充当の考え方

領収書等添付欄

別紙


郵便はがき
料金後納
郵便
親展
重要
H-11G3AW21510174204#
[redacted]
今月のトピックス（TOPICS）
●
●
●
（お問合せ先）
ソフトバンクカスタマーサポート
SoftBank ソフトバンク株式会社
登録番号：T9010401052465
（差出人）
〒105-7529 東京都港区海岸一丁目7番1号
（還付先）
〒982-8692 新仙台郵便局 私書箱第22号

ご利用料金内訳明細書

Summary of your Charges

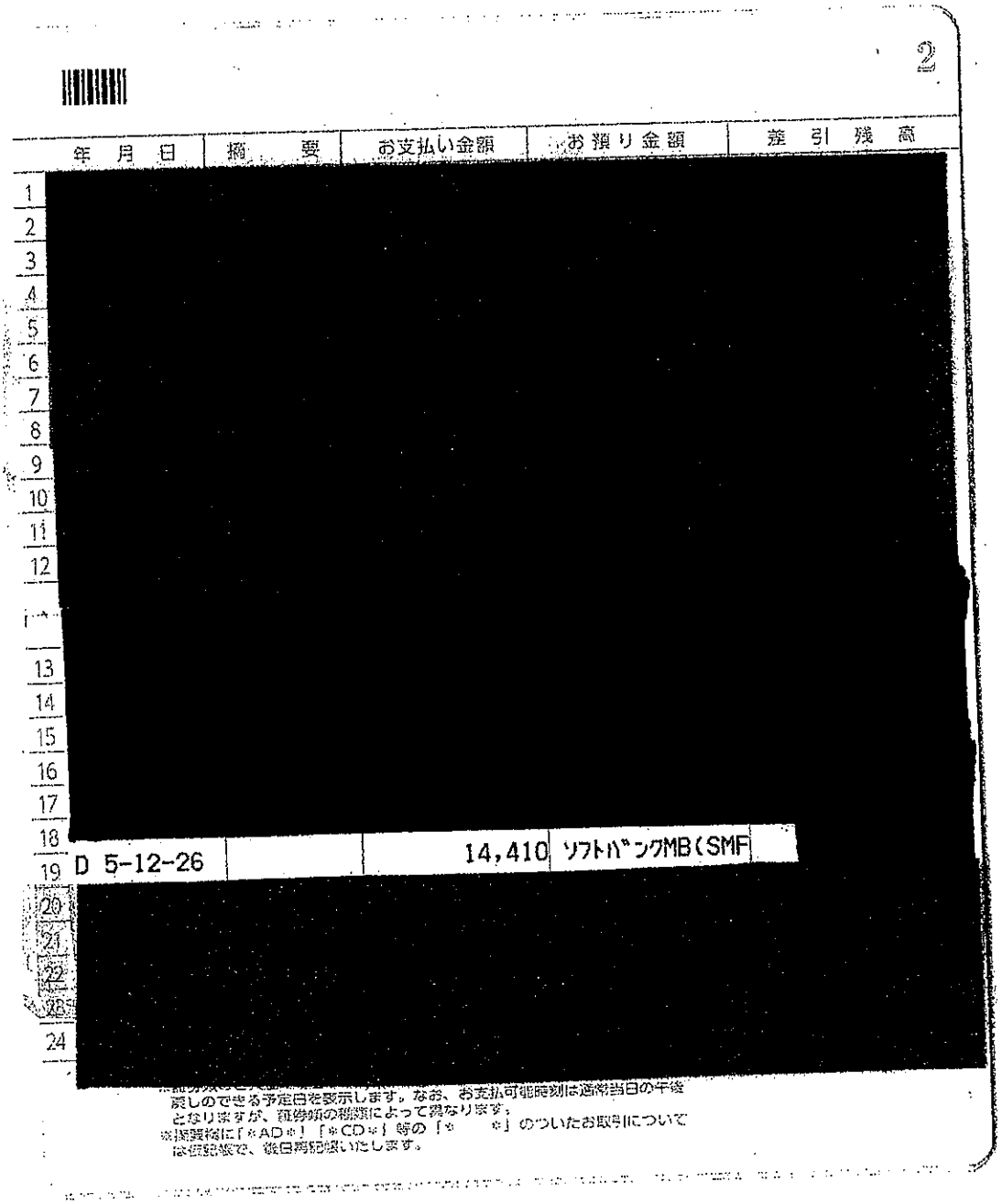
2023年11月 1日～2023年11月30日ご利用分 お客さまご契約数 2件 発行日 2023年 12月 11日

電話番号(お客さま番号等)	料金内訳	内訳金額(円)	税区分
	手数料 請求書発行手数料	200	10%
	計	200	
[redacted]	＊ ＊ ご契約期間 1.9年 1ヶ月 ＊ ＊		
	基本料 基本プラン(音声) [11月 1日～11月30日]	980	10%
	通話料 基本プラン（音声）	3,160	10%
	割引 家族割引（200円 × 10.0%）	-20	10%
	月額料 定額オプション＋	1,800	10%
	無料 定額オプション＋ 無料通話分	-3,140	10%
	定額料 データプランメリハリ無制限	5,600	10%
	割引 新みんな家族割	-1,100	10%
	通信料 データ通信（4G LTE／5G）@0円 65385649 9Pkt	0	10%
	（通信量合計 65385649 9Pkt [7 7 9 5 GB]）		
	通信料 メール（SMS）（YM／他社宛）	18	10%
	月額料 ナンバーブロック	100	10%
	月額料 ソフトバンクWi－Fiスポット	467	10%
	無料 ソフトバンクWi－Fiスポット無料特典（467円 × 100.0%）	-467	10%
	月額料 デザリングオプション	500	10%
	無料 デザリングオプション 無料特典	-500	10%
	月額料 iPhoneセキュリティパック	500	10%
	付属品 分割支払金／賦払金	144	対象外
	その他 ユニバーサルサービス料	2	10%
	その他 電話リレーサービス料	1	非課税
	計	8,045	
[redacted]	＊ ＊ ご契約電話番号 [redacted] ＊		
	端末代 分割支払金／賦払金	2,415	対象外
	計	2,415	
	小計	10,660	
	課税対象額 計	8,101	
	課税対象10%	8,101	
	消費税等 計	810	
	消費税等10.0%	810	
	課税対象外 計	2,559	
	ご請求金額	11,470	

※ユニバーサルサービス・電話リレーサービスに関しては、(一社)電気通信事業者協会のHPをご参照ください。https://www.tca.or.jp/ ※更新月等の各種ご契約内容についてはMy SoftBankの契約内容照会よりご確認ください。

※他社関連にかかる消費税率は購入元からの明細等をご確認ください。※軽減税率対象の取引は旧税率を適用しています。

裏面も必ずご確認ください



年 月 日	摘 要	お支払い金額	お預り金額	差 引 残 高
[redacted]				
D 5-12-26		14,410	ソフトバンクMB(SMF	
[redacted]				

2

戻しのできる予定日を表示します。なお、お支払可能時刻は通常当日の午後
となりますが、預貯金の種類によって異なります。
※振込等に「＊AD＊」「＊CD＊」等の「＊　　＊」のついたお取引について
は個別に、後日再照会いたします。

議員分、政務活動補助職員分合わせて引き落とされています。

第４号様式（第５条関係）（Ａ４）

整理番号

領収書等貼付用紙

費　目　※該当する費目に✔をつける	支出額　※政務活動費充当額を記入
	2,940 円
☐ 調査研究費　☐ 研修費　☐ 会議費	支出年月日
☐ 資料作成費　☐ 資料購入費　☐ 広報・広聴費	令和 5 年 12 月 26 日
☐ 人件費　☑ 事務費　☐ 事務所費	使用者　※領収書で明白な場合は記入不要
☐ 要請・陳情活動費	杉村　幸太郎

支出内容

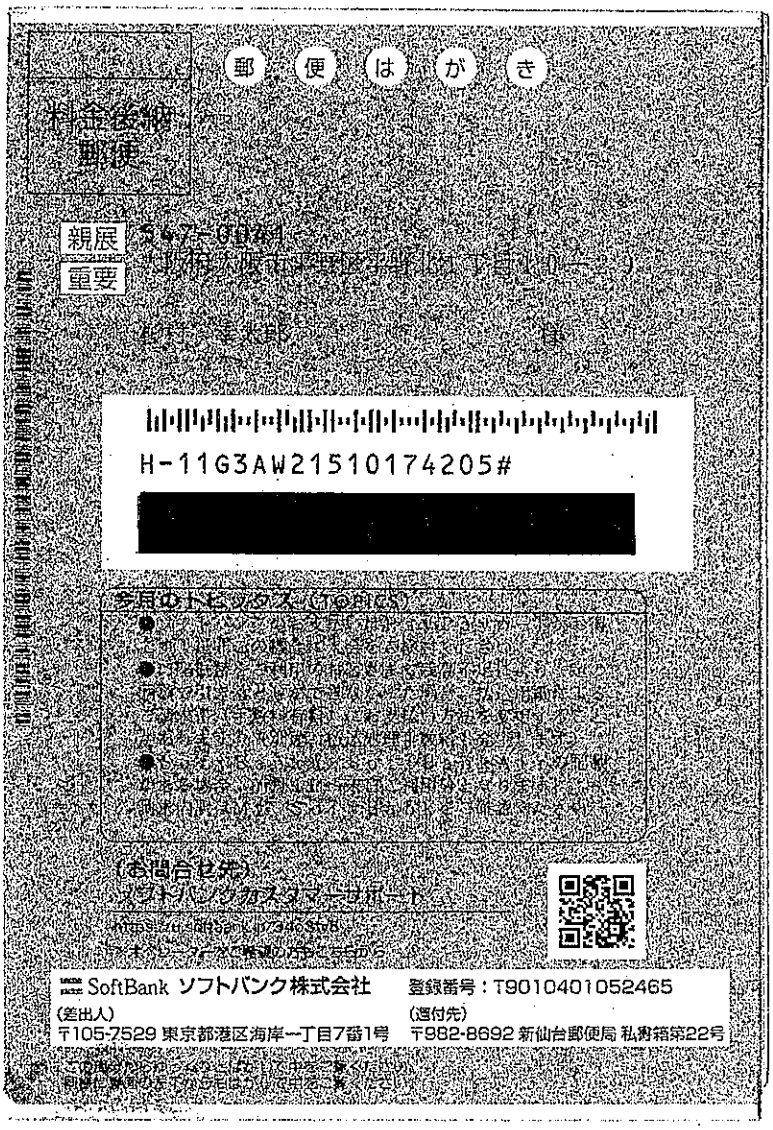
政務活動補助職員用携帯電話代（　//　月分）

※領収書記載金額の一部を政務活動費で計上する場合（①又は②を記入）

① 按分率を使用する場合	按分の基礎とする金額 _____ 円 按分率 _____ %
② 按分率を使用しない場合	充当の考え方

領収書等添付欄

別紙


郵便はがき
料金後納
郵便
親展
重要
H-11G3AW21510174205#
[redacted]
(お問合せ先)
SoftBank ソフトバンク株式会社
登録番号：T9010401052465
(差出人)
〒105-7529 東京都港区海岸一丁目7番1号
(還付先)
〒982-8692 新仙台郵便局 私書箱第22号

郵　便　は　が　き

○○○○○ 表面からの続きです

電話番号(お客さま番号等)	料　金　内　訳	内訳金額(円)	税区分

発行日 2023年 12月 11日

ソフトバンク株式会社

〒105-7529 東京都港区海岸一丁目7番1号

ソフトバンクご利用料金口座振替金額のお知らせ
(NOTICE OF SOFTBANK CHARGES FOR BANK TRANSFER)

日頃はソフトバンクをご利用いただき誠にありがとうございます。
Thank you very much for using SOFTBANK service.

お知らせ (INFORMATION)

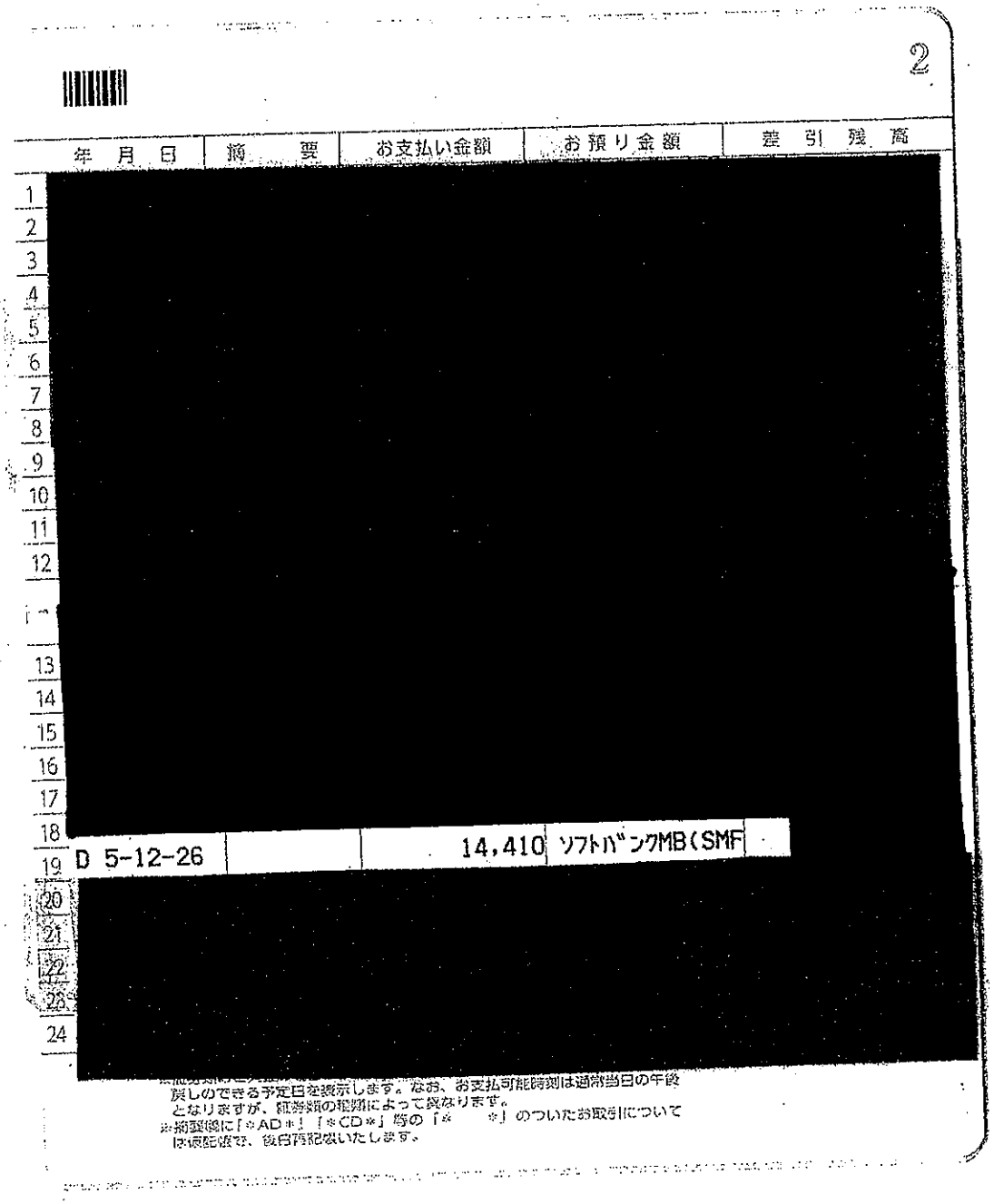
右記の通話料金等をご指定の口座から振替させていただきます。
振替日の前日までにご指定の口座にご入金ください。
預金残高不足等で振替できなかったときは延滞利息がかかることや、ご利用が停止となることがあります。
The amount will be transferred from your account.
Please ensure that there are sufficient funds in your account on the due date.
You will be charged interest, or service may be suspended if the amount cannot be deducted from your account.

その際は、お知らせください。
この部分は、お客さまの口座振替金額のお知らせです。

ご請求年月	2021年11月分
ご請求先番号 (BILLING NUMBER)	[redacted]
ご請求額 (Total Amount Due)	2,540円
振替日 (Date for Transfer)	2023年12月26日(火)
金融機関名 (Financial Institution)	大阪シティ信用金庫
支店名 (Branch)	中之島
口座種目・番号 (Account Number)	普通 ★★★★★★★
ご利用月 (Month of Issue)	2023年11月分
ご請求額 (Total amount due)	2,748円
(内消費税等	208円)
引落し予定日 (Date of transfer)	2023年12月27日

振替結果は通帳の記載等でご確認くださいますようお願い致します。
Please check the result of bank transfer on your bankbook.

H-1163AW2151017420S#



年 月 日	摘 要	お支払い金額	お預り金額	差 引 残 高
[redacted]				
D 5-12-26		14,410	ソフトバンクMB(SMF	
[redacted]				

戻しのできる予定日を表示します。なお、お支払可能時刻は通常当日の午後となりますが、証券類の種類によって異なります。
※摘要欄に「※AD※」「※CD※」等の「※　※」のついたお取引について
は順記帳で、後日再記ないたします。

議員分、政務活動補助職員分合わせて引き落とされています。

第４号様式（第５条関係）（Ａ４）

整理番号

領収書等貼付用紙

費　目　※該当する費目に✔をつける	支出額　※政務活動費充当額を記入
☐ 調査研究費　☐ 研修費　☐ 会議費 ☐ 資料作成費　☐ 資料購入費　☐ 広報・広聴費 ☐ 人件費　☑ 事務費　☐ 事務所費 ☐ 要請・陳情活動費	12,033 円 **支出年月日** 令和 5 年 12 月 27 日 **使用者**　※領収書で明白な場合は記入不要 **杉村　幸太郎**
支出内容 **来客用駐車場代（　/　月分）**	

※領収書記載金額の一部を政務活動費で計上する場合（①又は②を記入）

① 按分率を使用する場合	按分の基礎とする金額　13,370 円 按分率　90 %
② 按分率を使用しない場合	充当の考え方

領収書等添付欄

別紙

家賃金領収之通

令和 4年 9月 29日

杉村幸太郎 事務所 殿

株式会社壽商店
木谷 [redacted]

要摘	定額 壱ヶ月 金 13,370円	印紙 400円 [redacted]
		自令和 4年 11月 至令和 5年 10月 壱ヶ年
		印紙収入
	受領印鑑 [redacted]	自平成 年 月 至平成 年 月 壱ヶ年

考備							
	分月 4	分月 3	分月 2	分月 1	分月 12	分月 11	令和 4年度
	13,370 [redacted] R5.3.28	13,370 [redacted] R5.3.1	13,370 [redacted] 5.1.31	13,370 [redacted] R4.12.26	13,370 [redacted] 4 11.29	13,370 [redacted] R4.10.28	
	分月 10	分月 9	分月 8	分月 7	分月 6	分月 5	平成 年度
	13,370 [redacted] 5.9.28	13,370 [redacted] R5.8.31	13,370 [redacted] 05.7.31	13,370 [redacted] R5.6.30	13,370 [redacted] R5.5.31	13,370 [redacted] R5.4.28	
	分月 4	分月 3	分月 2	分月 1	分月 12	分月 11	平成 年度
				13,370 [redacted] R5.12.27	13,370 [redacted] 5 11.29	13,370 [redacted] 5 10.30	
	分月 10	分月 9	分月 8	分月 7	分月 6	分月 5	平成 年度

第４号様式（第５条関係）（Ａ４）

整理番号

領収書等貼付用紙

費　目　※該当する費目に✔をつける	支出額　※政務活動費充当額を記入
	10,435 円
☐ 調査研究費　☐ 研修費　☐ 会議費	支出年月日
☐ 資料作成費　☐ 資料購入費　☐ 広報・広聴費	令和 6 年 1 月 10 日
☐ 人件費　☑ 事務費　☐ 事務所費	使用者　※領収書で明白な場合は記入不要
☐ 要請・陳情活動費	杉村　幸太郎
支出内容	
事務所電話代（12月分）	

※領収書記載金額の一部を政務活動費で計上する場合（①又は②を記入）

① 按分率を使用する場合	按分の基礎とする金額	11595 円
	按分率	９０ %
② 按分率を使用しない場合	充当の考え方	

領収書等添付欄

別紙

口座振替のご案内（西日本ご利用分）

お客様電話番号等 (BILLING NUMBER)	請求年月 (MONTH OF ISSUE)	振替日 (TRANSFER DAY)
06-6796-1139	2023年12月ご請求分	2024年 1月10日(水)
振替金額 (TRANSFER AMOUNT OF MONEY)		１１，５９５円

※振替日に振替が出来なかった場合は延滞利息を加算させていただく場合があります。
※口座振替をご利用のお客様で、振替日に振替ができなかった場合は、原則、振替日から起算して15日後に再度振替させていただきます。

＊＊＊ユニバーサルサービス料について＊＊＊
ユニバーサルサービス料は、あまねく日本全国においてユニバーサルサービス（NTT東西の加入電話等）の提供を確保するためにご負担いただく料金であり、お支払先は日本電信電話ユニバーサルサービス調査会から1番号あたりの費用（番号原価）が公表されています。
＊＊＊NTT西日本からのお知らせ＊＊＊
※電話のご注文・お問合せは「113」へ（無料）／携帯電話からは0800-2000116へ（無料）※電話の故障は「113」へ（無料）／携帯電話からは0120-444113へ（無料）※フレッツ・ひかり故障：0120-116116へ（無料）／故障：0120-248995へ（無料）※弊社分請求額のうち、料金回収代行分は、NTTファイナンスへ請求事務を委託しています。

「NTTファイナンス」や「NTT」をかたった不審な電話・SMSにご注意ください
気になることがございましたらNTTファイナンスお客様相談センターまたは最寄りの警察署へご相談ください。
NTTファイナンス　お客様相談センター　0800-333-6661
ゼロ ハチ ゼロ ゼロ から始まるフリーダイヤル（通話料無料）です。
受付時間：午前9時～午後5時（土日・祝日・年末年始を除く）

ＮＴＴファイナンス株式会社　電話料金等料金領収証（西日本ご利用分）

お客様電話番号等 (BILLING NUMBER)　０６－６７９６－１１３９

ご請求先氏名(CUSTOMER NAME)
杉村　幸太郎　様

下記、ご利用料金を口座振替により領収いたしました。
The following amount was transferred from your account.（2023年12月25日発行）

2023年11月ご請求分	（2023年12月11日振替）
領収金額(AMOUNT RECEIVED)	１１，４１８円
金融機関名 (BANK NAME)	＊＊＊＊＊＊＊＊＊＊＊＊＊＊＊
口座番号 (ACCOUNT)	＊＊＊

印紙税申告納付につき芝税務署承認済

ＮＴＴファイナンス株式会社
〒108-0075
東京都港区港南１－２－７０

お知らせ

【ＮＴＴファイナンスからのお知らせ】
＊＊＊　ＮＴＴグループ各社ご請求金額　＊＊＊　１０，３８５円
ＮＴＴ西日本分ご請求額　１，２１０円
ＮＴＴファイナンス分ご請求額　１１，５９５円　詳細については、「ご請求内訳」をご覧ください。
（合計）

＊＊＊　ＮＴＴファイナンスからのお知らせ　＊＊＊
奇数月のご請求額が5，０００円未満の場合は翌月に2ヶ月まとめてご請求しております。

＊＊＊ＮＴＴ西日本からのお知らせ＊＊＊　フレッツ光の割引サービス（光もっともっと割、Ｗｅｂ光もっともっと割、どーんと割、どーんと半割、光はじめ割）は割引契約期間満了時に契約が自動延伸されます。延伸をご希望されない場合はＮＴＴ西日本へご連絡が必要です。割引適用期間中に本割引を解約された場合、解約金が発生する場合があります。割引適用期間の満了月とその翌月の解約には解約金は発生いたしません。詳しくはＮＴＴ西日本フレッツ公式サイト［ｈｔｔｐ：／／ｆｌｅｔｓ－ｗ．ｃｏｍ／ｗａｒｉ］でご確認ください。＊ＮＴＴ西日本請求額のうち、料金回収代行分はＮＴＴファイナンスへ請求事務を委託しています。

	年 月 日	摘 要	お支払い金額	お預り金額	差 引 残 高
1	[redacted]				
2					
3					
4					
5					
6					
7					
8					
9					
10					
11					
12					
13					
14					
15					
16					
17					
18					
19					
20					
21					
22	06- 1-10	電話料金	11,595		
23	[redacted]				
24					

※証券類のご入金の場合は、摘要欄に「他券」、「振立」等と表示し、そのお払戻しのできる予定日を表示します。なお、お支払可能時刻は通常当日の午後となりますが、証券類の種類によって異なります。
※摘要欄に「＊AD＊」「＊CD＊」等の「＊　　＊」のついたお取引については仮記帳で、後日訂記帳いたします。

第４号様式（第５条関係）（Ａ４）

整理番号

領収書等貼付用紙

費　目　※該当する費目に✔をつける	支出額　※政務活動費充当額を記入
	1,749 円
☐ 調査研究費　☐ 研修費　☐ 会議費	支出年月日
☐ 資料作成費　☐ 資料購入費　☐ 広報・広聴費	令和 6 年 1 月 19 日
☐ 人件費　☑ 事務費　☐ 事務所費	使用者　※領収書で明白な場合は記入不要
☐ 要請・陳情活動費	杉村　幸太郎
支出内容	
来客用飲料代	

※領収書記載金額の一部を政務活動費で計上する場合（①又は②を記入）

① 按分率を使用する場合	按分の基礎とする金額	1,944 円
	按分率	９０ %
② 按分率を使用しない場合	充当の考え方	

領収書等添付欄

お問合せ先/帮助/Help?▶
ジャパン
【領収証】
登録番号 T7180301016951
ご利用いただき、ありがとうございます
平野加美店 06-6793-1900

2024年01月19日(金)12:48 ﾚｼﾞ0001

買No00852919
*#!やさしい麦茶 ケース ¥1,944
合計/ 1点 ¥1,944
(8%税 対象 ¥1,944)
(8%税 ¥144)
(税合計 ¥144)
お預り ¥5,000
お釣り ¥3,056
商品の返品・交換は7日以内です
お客様相談フリーダイヤル
TEL 0120-921-771(10:00-19:00)
*印は軽減税率(8%)適用商品です



ﾚｼｰﾄNo1066 店No08043

第４号様式（第５条関係）（Ａ４）

整理番号

領収書等貼付用紙

費　目　※該当する費目に✔をつける	支出額　※政務活動費充当額を記入
	5,970 円
☐ 調査研究費　☐ 研修費　☐ 会議費	支出年月日
☐ 資料作成費　☐ 資料購入費　☐ 広報・広聴費	令和 6 年 1 月 26 日
☐ 人件費　☑ 事務費　☐ 事務所費	使用者　※領収書で明白な場合は記入不要
☐ 要請・陳情活動費	杉村　幸太郎

支出内容

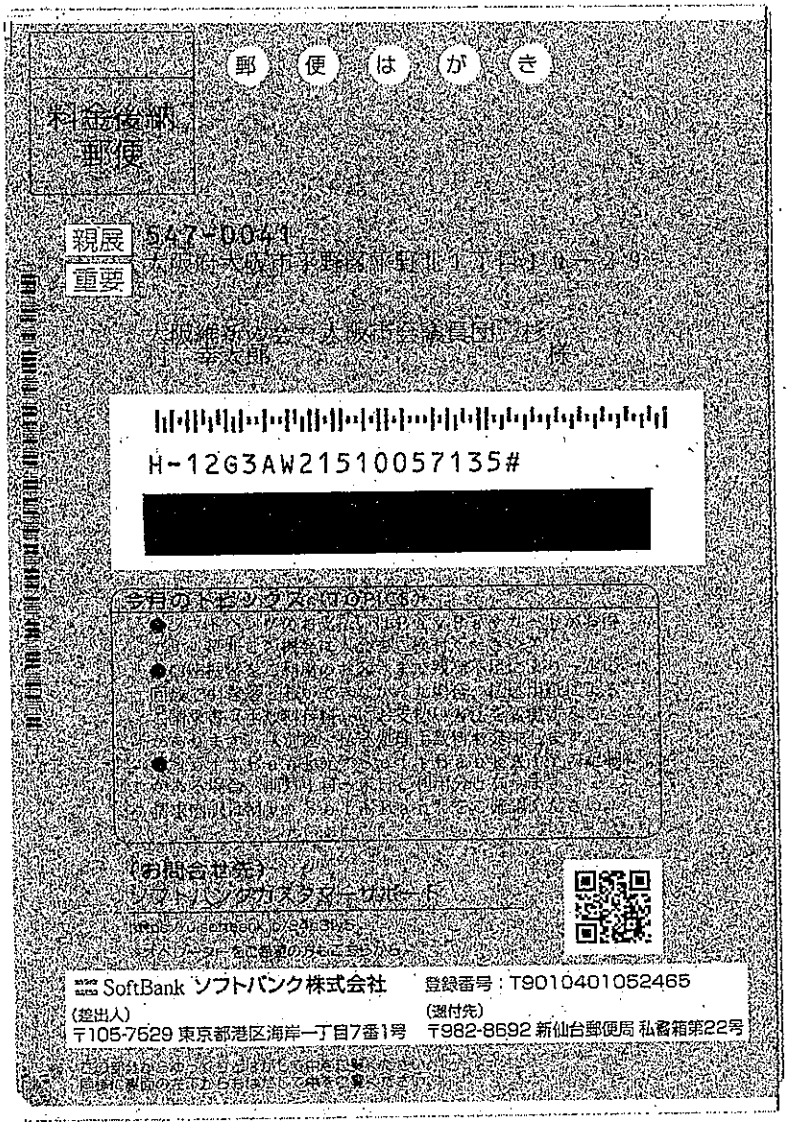
議員用携帯電話代（12 月分）

※領収書記載金額の一部を政務活動費で計上する場合（①又は②を記入）

① 按分率を使用する場合	按分の基礎とする金額	11,940 円
	按分率	50 %
② 按分率を使用しない場合	充当の考え方	

領収書等添付欄

別紙


郵便はがき
料金後納
郵便
親展
547-0041
重要
様
H-12G3AW21510057135#
[redacted]
今月のトピックス
(お問合せ先)
ソフトバンクカスタマーサポート
SoftBank ソフトバンク株式会社
登録番号：T9010401052465
(差出人)
〒105-7529 東京都港区海岸一丁目7番1号
(還付先)
〒982-8692 新仙台郵便局 私書箱第22号

ご利用料金内訳明細書

Summary of your Charges

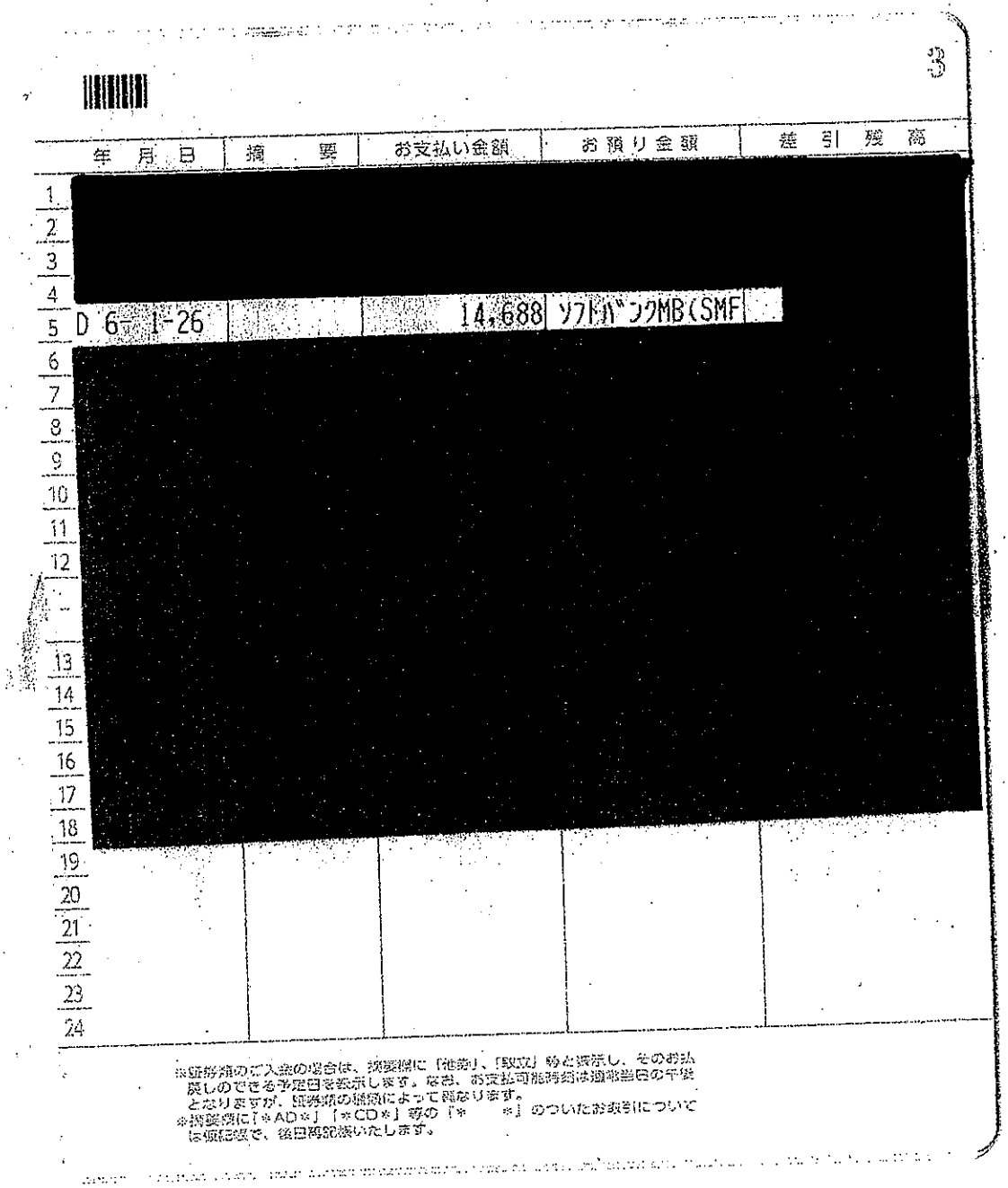
2023年12月 1日～2023年12月31日ご利用分 お客さまご契約数 2件 発行日 2024年 1月 11日

電話番号(お客さま番号等)	料金内訳	内訳金額(円)	税区分
[redacted]	手数料 請求書発行手数料	200	10%
	計	200	
	＊＊ ご契約期間 19年 2ヶ月 ＊＊		
	基本料 基本プラン(音声) [12月 1日～12月31日]	980	10%
	通話料 基本プラン(音声)	3,800	10%
	割引 家族割引(120円 × 100%)	-120	10%
	月額料 定額オプション＋	1,800	10%
	無料 定額オプション＋ 無料通話分	-3,680	10%
	定額料 データプランメリハリ無制限	5,600	10%
	割引 新みんな家族割	-1,100	10%
	通信料 S!メール(MMS)@0円 11Pkt	0	10%
	通信料 データ通信(4G LTE/5G)@0円 5937212793Pkt	0	10%
	(通信量合計 6472428044Pkt [7.16GB])		
	通信料 メール(SMS)(YM/他社宛)	36	10%
	通話料 通信サービス「0570等」	410	10%
	月額料 ナンバーアロック	100	10%
	月額料 ソフトバンクWi-Fiスポット	467	10%
	無料 ソフトバンクWi-Fiスポット無料特典(467円 × 100%)	-467	10%
	月額料 デザリングオプション	500	10%
	無料 デザリングオプション無料特典	-500	10%
	月額料 iPhoneセキュリティパック	500	10%
	付属品 分割支払金/賦払金	144	対象外
	その他 ユニバーサルサービス料	2	10%
	その他 電話リレーサービス料	1	10%
	計	8,473	
[redacted]	＊＊ ご契約電話番号 [redacted] ＊＊		
	端末代 分割支払金/賦払金	2,415	対象外
	計	2,415	
	小計	11,088	
	課税対象額 計	8,529	
	課税対象10%	8,529	
	消費税等 計	852	
	消費税等10%	852	
	課税対象外 計	2,559	
	ご請求金額	11,940	

※ユニバーサルサービス・電話リレーサービスに関しては、(一社)電気通信事業者協会のHPをご参照ください。https://www.tca.or.jp/ ※更新月等の各種ご契約内容についてはMy SoftBankの契約内容照会よりご確認ください。

※他社携帯にかかる消費税率は購入元からの明細等をご確認ください。※軽減税率対象の取引は旧税率を適用しています。

安心も必ずご確認ください



年月日	摘要	お支払い金額	お預り金額	差引残高
[redacted]				
D 6- 1-26		14,688	ソフトバンクMB(SMF	
[redacted]				

※証券類のご入金の場合は、摘要欄に「他券」、「取立」等と表示し、そのお払戻しのできる予定日を表示します。なお、お支払可能時刻は通帳当日の午後となりますが、証券類の種類によって異なります。
※摘要欄に「＊AD＊」「＊CD＊」等の「＊　　＊」のついたお取引については仮記帳で、後日再記帳いたします。

議員分、政務活動補助職員分合わせて引き落とされています。

第４号様式（第５条関係）（Ａ４）

整理番号

領収書等貼付用紙

費　目　※該当する費目に✔をつける	支出額　※政務活動費充当額を記入
	2,748円
☐ 調査研究費　☐ 研修費　☐ 会議費	支出年月日
☐ 資料作成費　☐ 資料購入費　☐ 広報・広聴費	令和 6 年 1 月 26 日
☐ 人件費　☑ 事務費　☐ 事務所費	使用者　※領収書で明白な場合は記入不要
☐ 要請・陳情活動費	杉村　幸太郎

支出内容

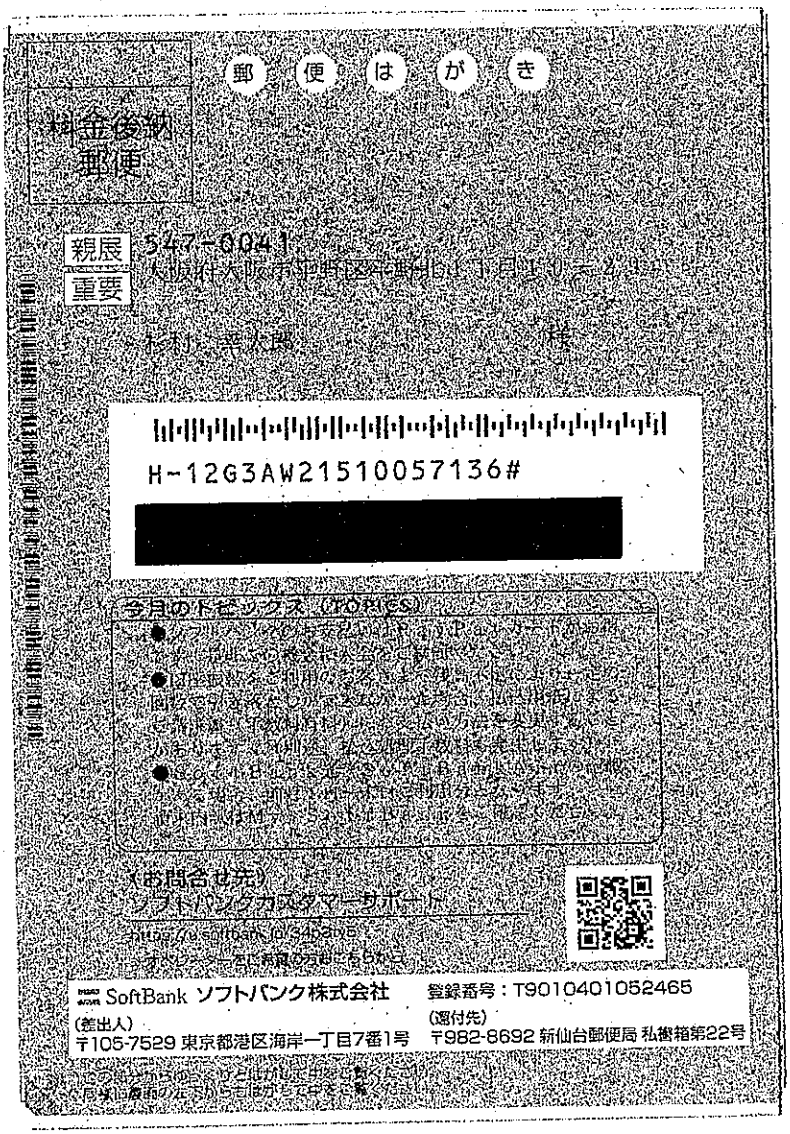
政務活動補助職員用携帯電話代（12月分）

※領収書記載金額の一部を政務活動費で計上する場合（①又は②を記入）

① 按分率を使用する場合	按分の基礎とする金額 ＿＿＿＿＿＿ 円 按分率 ＿＿＿＿＿＿ %
② 按分率を使用しない場合	充当の考え方

領収書等添付欄

別紙



料金後納郵便

郵便はがき

親展
重要

547-0041
大阪府大阪市平野区[redacted]

様

H-12G3AW21510057136#

[redacted]

今月のトピックス（TOPICS）

●

●

●

（お問合せ先）
ソフトバンクカスタマーサポート

SoftBank ソフトバンク株式会社　登録番号：T9010401052465

（差出人）
〒105-7529 東京都港区海岸一丁目7番1号

（宛先）
〒982-8692 新仙台郵便局 私書箱第22号

郵　便　は　が　き

○○○○○ 表面からの続きです

電話番号(お客さま番号等)	料　金　内　訳	内訳金額(円)	税区分

ソフトバンク株式会社　発行日 2024年 1月 11日

〒105-7529 東京都港区海岸一丁目7番1号

ソフトバンクご利用料金口座振替金額のお知らせ
(NOTICE OF SOFTBANK CHARGES FOR BANK TRANSFER)

日頃はソフトバンクをご利用いただき誠にありがとうございます。
Thank you very much for using SOFTBANK service.

お知らせ(INFORMATION)

右記の電話料金等を、指定の口座から振替させていただきます。
振替日の前日までにお客さまの口座に入金ください。
預金残高不足等で振替できなかった場合は延滞利息がかかることや、ご利用が停止となることがあります。
The amount will be transferred from your account.
Please ensure that there are sufficient funds in your account on the due date(s).
You will be charged interest or service may be suspended if the amount cannot be deducted from your account.

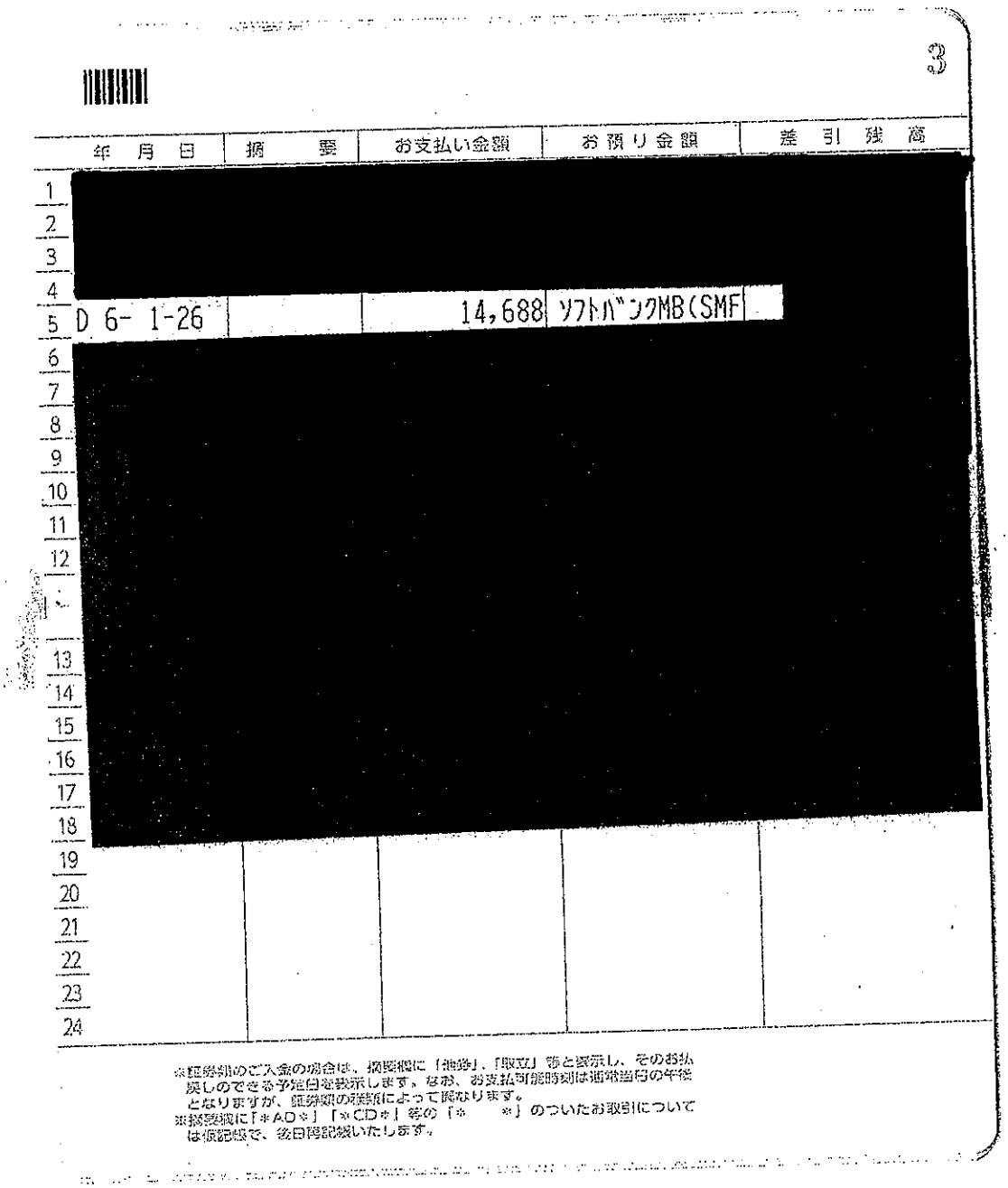
その次回お知らせ日・振替日・金額

2024年 1月分

ご請求先番号(BILLING NUMBER) [redacted]
ご請求額(Total Amount Due) ¥9,410
振替日(Date of Transfer) 2024年 1月26日(金)
金融機関名(Financial Institution) 大阪シティ信用金庫
支店名(Branch) 本店
口座種別 番号(Account Number) 普通 ×××××××

ご利用月(Month of Issue) 2023年 12月分
ご請求額(Total amount due) ¥9,410円
(内消費税等 ¥855円)
引落し予定日 2024年1月26日
(Date for Transfer)
振替結果は通帳の記載等でご確認くださいますようお願い致します。
Please check the result of bank transfer on your bankbook.

H-1263AW2151005715#



	年 月 日	摘 要	お支払い金額	お預り金額	差 引 残 高
1					
2					
3					
4					
5	D 6- 1-26		14,688	ソフトバンクMB(SMF	
6					
7					
8					
9					
10					
11					
12					
13					
14					
15					
16					
17					
18					
19					
20					
21					
22					
23					
24					

※証券別のご入金の場合は、摘要欄に「抽券」、「取立」等と表示し、そのお払戻しのでき※予定日を表示します。なお、お支払可能時刻は通常当日の午後となりますが、証券類の種類によって異なります。
※摘要欄に「＊AD＊」「＊CD＊」等の「＊　　＊」のついたお取引については仮記帳で、後日再記帳いたします。

議員分、政務活動補助職員分合わせて引き落とされています。

第４号様式（第５条関係）（Ａ４）

整理番号

領収書等貼付用紙

費　目　※該当する費目に✔をつける	支出額　※政務活動費充当額を記入
	12,033 円
☐ 調査研究費　☐ 研修費　☐ 会議費	支出年月日
☐ 資料作成費　☐ 資料購入費　☐ 広報・広聴費	令和 6 年 1 月 31 日
☐ 人件費　☑ 事務費　☐ 事務所費	使用者　※領収書で明白な場合は記入不要
☐ 要請・陳情活動費	杉村　幸太郎
支出内容	
来客用駐車場代（２月分）	

※領収書記載金額の一部を政務活動費で計上する場合（①又は②を記入）

① 按分率を使用する場合	按分の基礎とする金額　13,370 円
	按分率　９０ %
② 按分率を使用しない場合	充当の考え方

領収書等添付欄

別紙

家賃金領収之通

令和 4年 9月 29日

杉村幸太郎 事務所 殿

株式会社 壽商店
木谷

要摘	定額 壱ヶ月 金 12,370円	印紙 3400円 [redacted]	自令和 4年 11月 至令和 5年 10月 壱ヶ年
			印紙収入
	受領印鑑 [redacted]		自平成 年 月 至平成 年 月 壱ヶ年

考備							
	分月 4	分月 3	分月 2	分月 1	分月 12	分月 11	平成 令和 4年度
	13,370 [redacted] R5.3.28	13,370 [redacted] R5.3.1	13,370 [redacted] 5.1.31	13,370 [redacted] R4.12.26	13,370 [redacted] 4 11.29	13,370 [redacted] R4.10.28	
	分月 10	分月 9	分月 8	分月 7	分月 6	分月 5	
	13,370 [redacted] 5.9.28	13,370 [redacted] R5.8.31	13,370 [redacted] 05.7.31	13,370 [redacted] R5.6.30	13,370 [redacted] R5.5.31	13,370 [redacted] R5.4.28	平成 年度
	分月 4	分月 3	分月 2	分月 1	分月 12	分月 11	
			13,370 [redacted] 6.1.31	13,370 [redacted] R5.12.27	13,370 [redacted] 5 11.29	13,370 [redacted] 5 10.30	平成 年度
	分月 10	分月 9	分月 8	分月 7	分月 6	分月 5	
							平成 年度

第４号様式（第５条関係）（Ａ４）

整理番号

領収書等貼付用紙

費　目　※該当する費目に✔をつける	支出額　※政務活動費充当額を記入
☐ 調査研究費　☐ 研修費　☐ 会議費 ☐ 資料作成費　☐ 資料購入費　☐ 広報・広聴費 ☐ 人件費　☑ 事務費　☐ 事務所費 ☐ 要請・陳情活動費	10,337 円 **支出年月日** 令和 6 年 2 月 13 日 **使用者**　※領収書で明白な場合は記入不要 **杉村　幸太郎**
支出内容 **事務所電話代（　/月分）**	

※領収書記載金額の一部を政務活動費で計上する場合（①又は②を記入）

① 按分率を使用する場合	按分の基礎とする金額	11,486 円
	按分率	90 %
② 按分率を使用しない場合	充当の考え方	

領収書等添付欄

別紙

口座振替のご案内（西日本ご利用分）

お客様電話番号等 (BILLING NUMBER)	請求年月 (MONTH OF ISSUE)	振替日 (TRANSFER DAY)
06-6796-1139	2024年 1月ご請求分	2024年 2月13日(火)
振替金額 (TRANSFER AMOUNT OF MONEY)		１１，４８６円

※振替日に振替が出来なかった場合は延滞利息を加算させていただく場合があります。
※口座振替をご利用のお客様で、振替日に振替ができなかった場合は、原則、振替日から起算して15日後に再度振替させていただきます。

ＮＴＴファイナンス株式会社　電話料金等料金領収証（西日本ご利用分）

お客様電話番号等 (BILLING NUMBER)　０６－６７９６－１１３９

ご請求先氏名(CUSTOMER NAME)
杉村　孝志　様

下記、ご利用料金を口座振替により領収いたしました。
The following amount was transferred from your account.（2024年 1月25日発行）

2023年12月ご請求分	（2024年 1月10日振替）
領収金額 (AMOUNT RECEIVED)	１１，５９５円
金融機関名 (BANK/POST OFFICE)	＊＊＊＊＊＊＊＊＊＊＊＊＊
口座番号 (ACCOUNT)	＊＊＊

印紙税申告納付につき芝税務署承認済

ＮＴＴファイナンス株式会社
〒108-0075
東京都港区港南１－２－７０

【ＮＴＴファイナンスからのお知らせ】
＊＊＊　ＮＴＴグループ各社ご請求金額　＊＊＊

ＮＴＴ西日本分ご請求額	１０，２７６円
ＮＴＴファイナンス分ご請求額	１，２１０円
（合計）	１１，４８６円

詳細については、「ご請求内訳」をご覧ください。

＊＊＊　ＮＴＴファイナンスからのお知らせ　＊＊＊
奇数月のご請求額が５，０００円未満の場合は翌月に２ヶ月まとめてご請求しております。

＊＊＊ＮＴＴ西日本からのお知らせ＊＊＊　フレッツ光の割引サービス（光もっともっと割、Ｗｅｂ光もっともっと割、どーんと割、どーんと学割、光はじめ割）は割引契約期間満了時に契約が自動延伸されます。延伸をご希望されない場合はＮＴＴ西日本へご連絡が必要です。割引適用期間中に本割引を解約された場合、解約金が発生する場合があります。割引適用期間の満了月とその翌月の解約には解約金は発生いたしません。詳しくはＮＴＴ西日本フレッツ公式サイト〔ｈｔｔｐ：／／ｆｌｅｔｓ－ｗ．ｃｏｍ／ｗａｒｉ／〕でご確認ください。＊ＮＴＴ西日本請求額のうち、料金回収代行分はＮＴＴファイナンスへ請求事務を委託しています。

M330B1391001 07197 07197 00 J

	年 月 日	摘 要	お支払い金額	お預り金額	差 引 残 高
1	[redacted]				
2					
3					
4					
5					
6					
7					
8	D 6- 2-13	電話料金	11,486		
9	[redacted]				
10					
11					
12					
-					
13					
14					
15					
16					
17					
18					
19					
20					
21					
22					
23					
24					

※証券類のご入金の場合は、摘要欄に「他券」、「取立」等と表示し、そのお払戻しのできる予定日を表示します。なお、お支払可能時刻は通常当日の午後となりますが、証券類の種類によって異なります。
※摘要欄に「＊AD＊」「＊CD＊」等の「＊　＊」のついたお取引については仮記帳で、後日再記帳いたします。

第４号様式（第５条関係）（Ａ４）

整理番号

領収書等貼付用紙

費　目　※該当する費目に✔をつける	支出額　※政務活動費充当額を記入
	6,181 円
☐ 調査研究費　☐ 研修費　☐ 会議費	支出年月日
☐ 資料作成費　☐ 資料購入費　☐ 広報・広聴費	令和 6 年 2 月 21 日
☐ 人件費　☑ 事務費　☐ 事務所費	使用者　※領収書で明白な場合は記入不要
☐ 要請・陳情活動費	杉村　幸太郎
支出内容	
来客用飲料代	

※領収書記載金額の一部を政務活動費で計上する場合（①又は②を記入）

① 按分率を使用する場合	按分の基礎とする金額	6868 円
	按分率	９０ %
② 按分率を使用しない場合	充当の考え方	

領収書等添付欄

お問合せ先/帮助/Help?▶
ジャパン
【領 収 証】
登録番号 T7180301016951
ご利用いただき、ありがとうございます
平野加美店 06-6793-1900

2024年02月21日(水)12:53 ﾚｼﾞ0001

責No00852919
※#!やさしい麦茶 ケース
2コX単1944 ¥3,888
※#!ジョージアエメラルドケース
2コX単1490 ¥2,980
合計/ 4点 ¥6,368
(8%税 対象 ¥6,868)
(8%税 ¥508)
(税合計 ¥508)
お預り ¥7,000
お釣り ¥132
商品の返品・交換は7日以内です
お客様相談フリーダイヤル
TEL 0120-921-771(10:00-19:00)
※印は軽減税率(8%)適用商品です

名古屋ウィメンズマラソン2024
応援キャンペーン
骨伝導イヤホン
QUOカードPay5,000円分
などが、当たる!!

ﾚｼｰﾄNo2669 店No08043

第４号様式（第５条関係）（Ａ４）

整理番号

領収書等貼付用紙

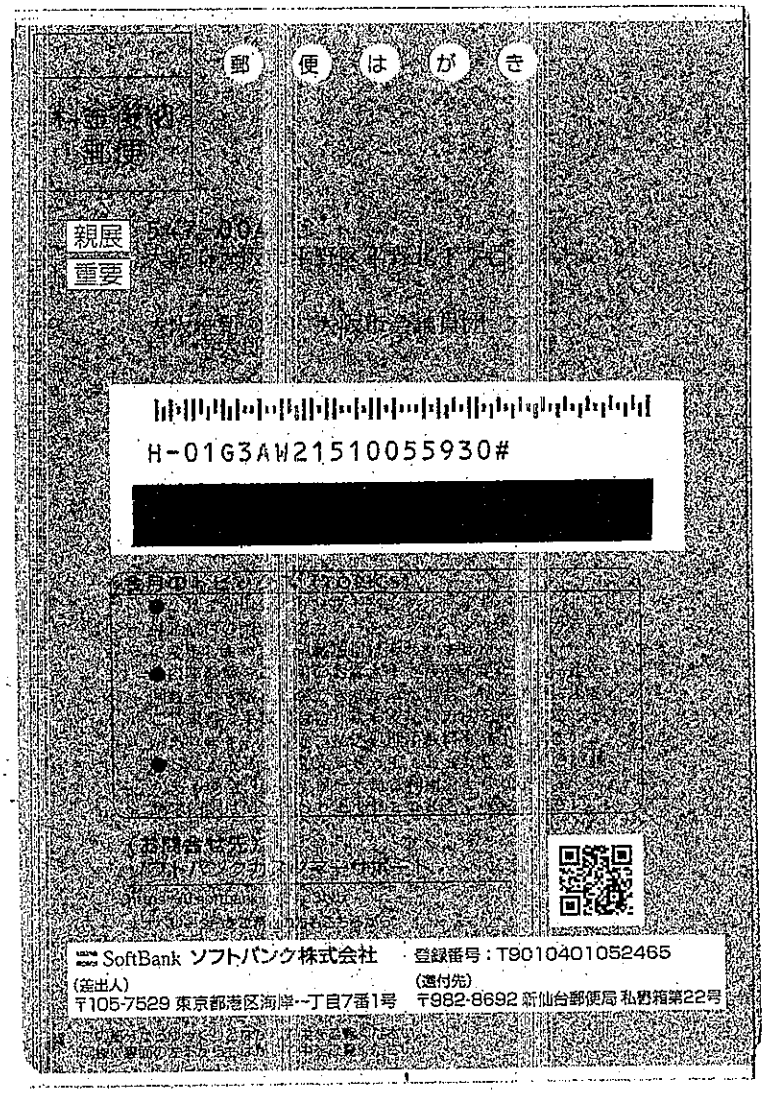
費　目　※該当する費目に✔をつける	支出額　※政務活動費充当額を記入
	5,735 円
☐ 調査研究費　☐ 研修費　☐ 会議費	支出年月日
☐ 資料作成費　☐ 資料購入費　☐ 広報・広聴費	令和 6 年 2 月 26 日
☐ 人件費　☑ 事務費　☐ 事務所費	使用者　※領収書で明白な場合は記入不要
☐ 要請・陳情活動費	杉村　幸太郎
支出内容	
議員用携帯電話代（　／月分）	

※領収書記載金額の一部を政務活動費で計上する場合（①又は②を記入）

① 按分率を使用する場合	按分の基礎とする金額	11,470 円
	按分率	50 %
② 按分率を使用しない場合	充当の考え方	

領収書等添付欄

別紙


郵便はがき
親展
重要
H-01G3AW21510055930#
SoftBank ソフトバンク株式会社
登録番号：T9010401052465
(差出人)
〒105-7529 東京都港区海岸一丁目7番1号
(還付先)
〒982-8692 新仙台郵便局 私書箱第22号

ご利用料金内訳明細書

Summary of your Charges

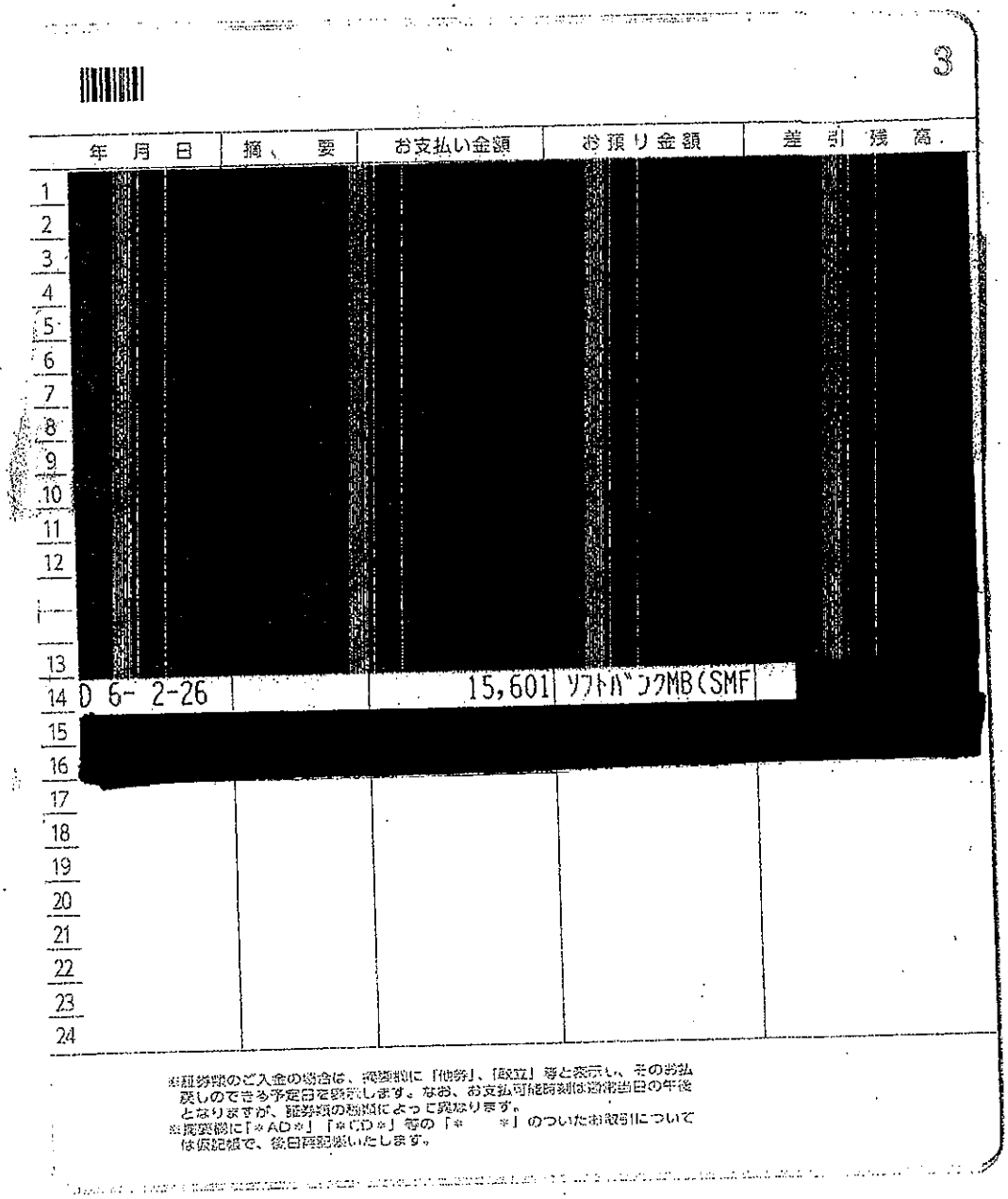
2024年 1月 1日～2024年 1月31日ご利用分 お客さまご契約数 2件 発行日 2024年 2月 11日

電話番号(お客さま番号等)	料金内訳	内訳金額(円)	税区分
	手数料 請求書発行手数料	200	10%
	計	200	
[redacted]	＊＊ ご契約期間 19年 3ヶ月 ＊＊		
	基本料 基本プラン(音声) [1月 1日～ 1月31日]	980	10%
	通話料 基本プラン(音声)	540	10%
	割引 家族割(880円 × -10%)	-88	10%
	月額料 定額オプション+	1,800	10%
	無料 定額オプション+ 無料通話分	-460	10%
	定額料 データプランメリハリ無制限	5,600	10%
	割引 新みんな家族割	-1,100	10%
	通信料 SIメール(MMS) @0円 19Pkt	0	10%
	通信料 データ通信(4G LTE/5G) @0円 [4230005483Pkt]	0	10%
	(通信量合計 4230005502Pkt [5.43GB])		
	通信料 メール(SMS) (YMZ他社宛)	18	10%
	月額料 ナンバーブロック	100	10%
	月額料 ソフトバンクWi-Fiスポット	467	10%
	無料 ソフトバンクWi-Fiスポット無料特典 (467円 × 100%)	-467	10%
	月額料 デザリングオプション	500	
	無料 デザリングオプション無料特典	-500	10%
	月額料 LINEセキュリティパック	500	10%
	付属品 分割支払金/賦払金	144	対象外
	その他 ユニバーサルサービス料	2	10%
	その他 電話リレーサービス料	1	10%
	計	8,045	
[redacted]	＊＊ ご契約電話番号 [redacted] ＊＊		
	端末代 分割支払金/賦払金	2,415	対象外
	計	2,415	
	小計	10,660	
	課税対象額 計	8,101	
	課税対象 10%	8,101	
	消費税等 計	810	
	(消費税率10%)	810	
	課税対象外 計	2,559	
	ご請求金額	11,470	

ユニバーサルサービス・電話リレーサービスに関しては、(一社)電気通信事業者協会のHPをご参照ください。https://www.tca.or.jp/ ※更新月等の各種ご契約内容についてはMy SoftBankの契約内容照会よりご確認ください。

裏面も必ずご確認ください

※当社債権にかかる消費税率は購入元からの明細等をご参照ください。※軽減税率対象の取引は旧税率を適用しています。



3

	年 月 日	摘 要	お支払い金額	お預り金額	差 引 残 高
1	[redacted]				
2					
3					
4					
5					
6					
7					
8					
9					
10					
11					
12					
13					
14	0 6- 2-26		15,601	ソフトバンクMB(SMF	
15	[redacted]				
16					
17					
18					
19					
20					
21					
22					
23					
24					

※証券類のご入金の場合は、摘要欄に「他券」、「取立」等と表示し、その払戻しのできる予定日を表示します。なお、お支払可能時刻は通常当日の午後となりますが、証券類の種類によって異なります。
※摘要欄に「＊AD＊」「＊CD＊」等の「＊　　＊」のついたお取引については仮記帳で、後日再記帳いたします。

議員分、政務活動補助職員分合わせて引き落とされています。

第４号様式（第５条関係）（Ａ４）

整理番号

領収書等貼付用紙

費　目　※該当する費目に✔をつける	支出額　※政務活動費充当額を記入
	4,131 円
☐ 調査研究費　☐ 研修費　☐ 会議費	支出年月日
☐ 資料作成費　☐ 資料購入費　☐ 広報・広聴費	令和 6 年 2 月 26 日
☐ 人件費　☑ 事務費　☐ 事務所費	使用者　※領収書で明白な場合は記入不要
☐ 要請・陳情活動費	杉村　幸太郎

支　出　内　容

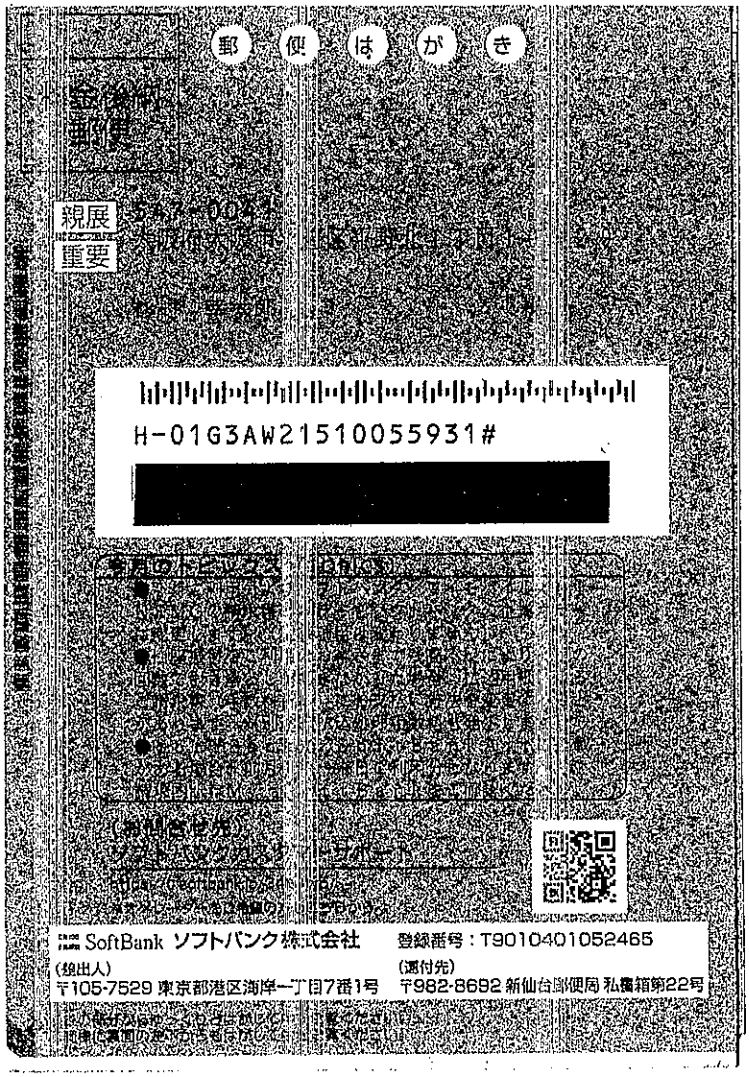
政務活動補助職員用携帯電話代（　/　月分）

※領収書記載金額の一部を政務活動費で計上する場合（①又は②を記入）

① 按分率を使用する場合	按分の基礎とする金額 ＿＿＿＿＿＿ 円 按分率 ＿＿＿＿＿＿ %
② 按分率を使用しない場合	充当の考え方

領収書等添付欄

別紙


郵便はがき
親展
重要
H-01G3AW21510055931#
[redacted]
SoftBank ソフトバンク株式会社
登録番号：T9010401052465
(発出人)
〒105-7529 東京都港区海岸一丁目7番1号
(還付先)
〒982-8692 新仙台郵便局 私書箱第22号

郵　便　はがき

○○○○○ 表面からの続きです

電話番号（お客さま番号等）	料　金　内　訳	内訳金額（円）	区分

ソフトバンク株式会社　発行日 2024年 2月 11日

〒105-7529 東京都港区海岸一丁目7番1号

ソフトバンクご利用料金口座振替金額のお知らせ
(NOTICE OF SOFTBANK CHARGES FOR BANK TRANSFER)

日頃はソフトバンクをご利用いただき誠にありがとうございます。
Thank you very much for using SOFTBANK service.

お知らせ(INFORMATION)

右記の振替日までに、指定の口座から振替させていただきます。
ご入金ください。
Please ensure that there are sufficient funds in your account on the due date.
You will be charged the cost of service may be suspended if the bank transfer cannot be deducted from your account.

このお知らせは、お客さまの大切な情報が含まれております。

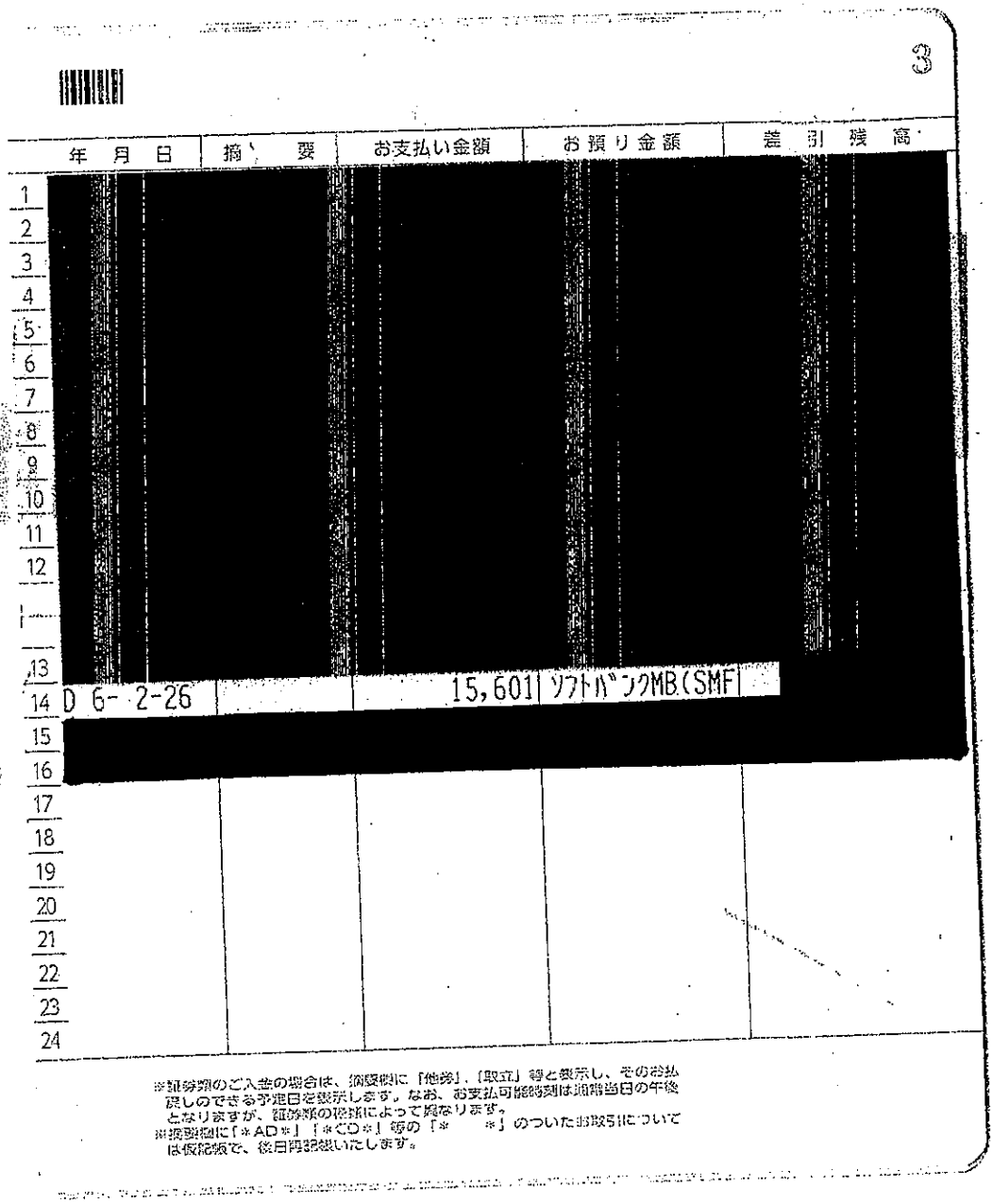
このたびは、ご利用ありがとうございます。

今回料金口座振替のお知らせ

ご請求先番号（BILLING NUMBER）	[redacted]
ご請求額（Total Amount Due）	4,131円
振替日（Date for Transfer）	2024年 2月26日（月）
金融機関名（Financial Institution）	大阪シティ信用金庫
支店名（Branch）	中之島
口座種目・番号（Account Number）	普通 ××××××××
ご利用日（Month of Use）	2024年 1月分
ご利用料金等	2,000円
引落し予定日（Date for transfer）	2024年 1月26日

通帳記載内容の確認でご確認くださいますようお願い致します。
Please check the result of bank transfer on your bankbook.

H=0163AW2151005595J1#



議員分、政務活動補助職員分合わせて引き落とされています。

第４号様式（第５条関係）（Ａ４）

整理番号

領収書等貼付用紙

費　目　※該当する費目に✔をつける	支出額　※政務活動費充当額を記入
	12,023 円
☐ 調査研究費　☐ 研修費　☐ 会議費	支出年月日
☐ 資料作成費　☐ 資料購入費　☐ 広報・広聴費	令和 6 年 2 月 29 日
☐ 人件費　☑ 事務費　☐ 事務所費	使用者　※領収書で明白な場合は記入不要
☐ 要請・陳情活動費	杉村　幸太郎
支出内容	
来客用駐車場代（ 3 月分）	

※領収書記載金額の一部を政務活動費で計上する場合（①又は②を記入）

① 按分率を使用する場合	按分の基礎とする金額　13,370 円
	按分率　90 %
② 按分率を使用しない場合	充当の考え方

領収書等添付欄

別紙

家賃金領収之通

令和 4 年 9 月 29 日

杉村幸太郎 事務所 殿

株式会社 壽商店
木谷

要摘	壱ヶ月額 金 13,370円	自 令和 4年11月 至 令和 5年10月 壱ヶ年	400円
受領印鑑		自 令和 5年11月 至 令和 6年11月 壱ヶ年	400円

考備							
	分月 4	分月 3	分月 2	分月 1	分月 12	分月 11	
	13,370 R5.3.28	13,370 R5.3.1	13,370 5.1.31	13,370 R4.12.26	13,370 4 11.29	13,370 R4.10.28	平成 令和 4 年度
	分月 10	分月 9	分月 8	分月 7	分月 6	分月 5	
	13,370 5.9.28	13,370 R5.8.31	13,370 05.7.31	13,370 R5.6.30	13,370 R5.5.31	13,370 R5.4.28	平成 年度
	分月 4	分月 3	分月 2	分月 1	分月 12	分月 11	
		13,370 R6.2.29	13,370 6.1.31	13,370 R5.12.27	13,370 5 11.29	13,370 5 10.30	平成 年度
	分月 10	分月 9	分月 8	分月 7	分月 6	分月 5	
							平成 年度

第４号様式（第５条関係）（Ａ４）

整理番号

領収書等貼付用紙

費　目　※該当する費目に✔をつける	支出額　※政務活動費充当額を記入
	9,741 円
□ 調査研究費　□ 研修費　□ 会議費	支出年月日
□ 資料作成費　□ 資料購入費　□ 広報・広聴費	令和 6 年 3 月 11 日
□ 人件費　☑ 事務費　□ 事務所費	使用者　※領収書で明白な場合は記入不要
□ 要請・陳情活動費	杉村　幸太郎
支出内容	
事務所電話代（ 2 月分）	

※領収書記載金額の一部を政務活動費で計上する場合（①又は②を記入）

① 按分率を使用する場合	按分の基礎とする金額 10,824 円
	按分率 90 %
② 按分率を使用しない場合	充当の考え方

領収書等添付欄

別紙

口座振替のご案内（西日本ご利用分）

お客様電話番号等 (BILLING NUMBER)	請求年月 (MONTH OF ISSUE)	振替日 (TRANSFER DAY)
06-6796-1139	2024年 2月ご請求分	2024年 3月11日(月)
振替金額 (TRANSFER AMOUNT OF MONEY)	１０，８２４円	

※振替日に振替が出来なかった場合は延滞利息を加算させていただく場合があります。
※口座振替をご利用のお客様で、振替日に振替ができなかった場合は、原則、振替日から起算して15日後に再度振替させていただきます。

ＮＴＴファイナンス株式会社　電話料金等料金領収証（西日本ご利用分）

お客様電話番号等 (BILLING NUMBER)　0 6 － 6 7 9 6 － 1 1 3 9

ご請求先氏名(CUSTOMER NAME)
杉村　幸太郎　様

下記、ご利用料金を口座振替により領収いたしました。
The following amount was transferred from your account.（2024年 2月26日発行）

2024年 1月ご請求分	（2024年 2月13日振替）
領収金額 (AMOUNT RECEIVED)	１１，４８６円
金融機関名 (MAINSTORE)	＊＊＊＊＊＊＊＊＊＊＊＊＊＊
口座番号 (ACCOUNT)	－　＊＊＊

印紙税申告納付につき芝税務署承認済

ＮＴＴファイナンス株式会社
〒108-0075
東京都港区港南１－２－７０

お知らせ

【ＮＴＴファイナンスからのお知らせ】
＊＊＊　ＮＴＴグループ各社ご請求金額　＊＊＊

ＮＴＴ西日本分ご請求額	９，６１４円
ＮＴＴファイナンス分ご請求額	１，２１０円
（合計）	１０，８２４円

詳細については、「ご請求内訳」をご覧ください。

＊＊＊　ＮＴＴファイナンスからのお知らせ　＊＊＊
奇数月のご請求額が５，０００円未満の場合は翌月に２ヶ月まとめてご請求しております。

＊＊＊ＮＴＴ西日本からのお知らせ＊＊＊　フレッツ光の割引サービス（光もっともっと割、Ｗｅｂ光もっともっと割、どーんと割、どーんと学割、光はじめ割）は割引契約期間満了時に契約が自動延伸されます。延伸をご希望されない場合はＮＴＴ西日本へご連絡が必要です。割引適用期間中に本割引を解約された場合、解約金が発生する場合があります。割引適用期間の満了月とその翌月の解約には解約金は発生いたしません。詳しくはＮＴＴ西日本フレッツ公式サイト［ｈｔｔｐ：／／ｆｌｅｔｓ－ｗ．ｃｏｍ／ｗａｒｉ／］でご確認ください。＊ＮＴＴ西日本請求額のうち、料金回収代行分はＮＴＴファイナンスへ請求事務を委託しています。

M300B1391001 31160 31160 00 J

	年 月 日	摘 要	お支払い金額	お預り金額	差 引 残 高
1	[redacted]				
2					
3					
4					
5					
6					
7					
8					
9					
10					
11					
12					
13					
14					
15					
16					
17	06- 3-11	電話料金	10,824		
18	[redacted]				
19					
20					
21					
22					
23					
24					

※証券類のご入金の場合は、摘要欄に「他券」、「取立」等と表示し、そのお払戻しのできる予定日を表示します。なお、お支払可能時刻は通常当日の午後となりますが、証券類の種類によって異なります。
※摘要欄に「＊AD＊」「＊CD＊」等の「＊　　＊」のついたお取引については仮記帳で、後日再記帳いたします。

第４号様式（第５条関係）（Ａ４）

整理番号

領収書等貼付用紙

費　目　※該当する費目に✔をつける	支出額　※政務活動費充当額を記入
	5,731円
☐ 調査研究費　☐ 研修費　☐ 会議費	支出年月日
☐ 資料作成費　☐ 資料購入費　☐ 広報・広聴費	令和 6 年 3 月 26 日
☐ 人件費　☑ 事務費　☐ 事務所費	使用者　※領収書で明白な場合は記入不要
☐ 要請・陳情活動費	杉村　幸太郎

支出内容

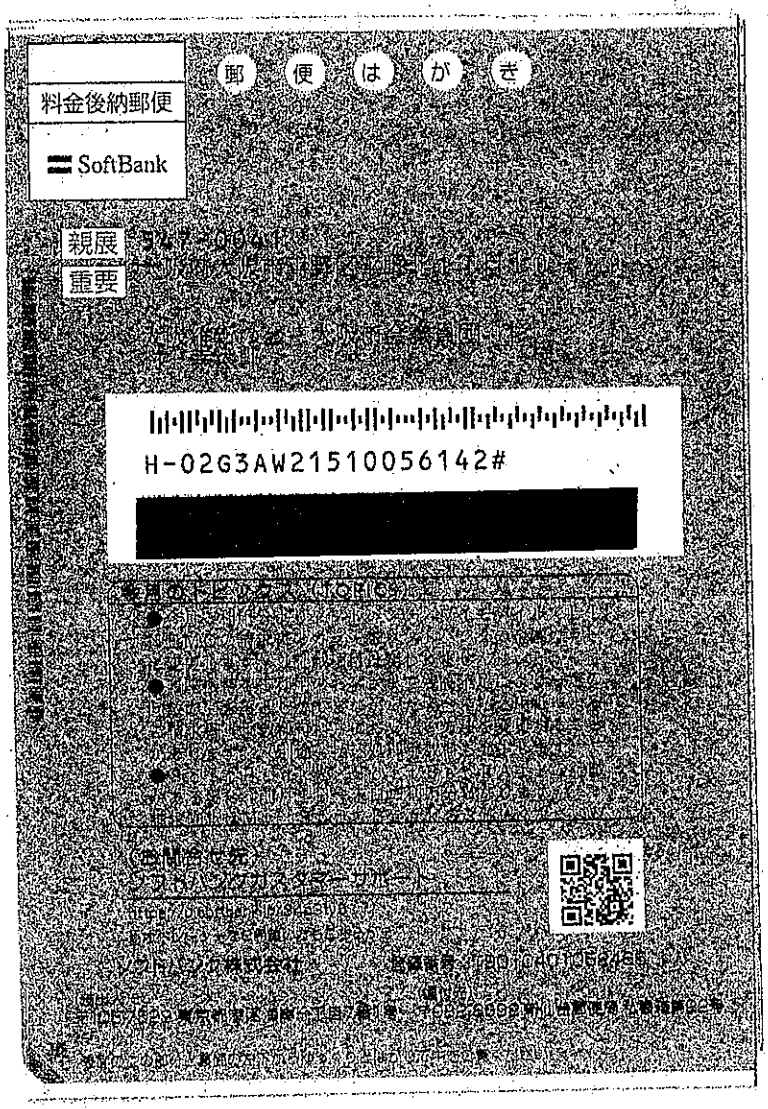
議員用携帯電話代（ 2 月分）

※領収書記載金額の一部を政務活動費で計上する場合（①又は②を記入）

① 按分率を使用する場合	按分の基礎とする金額　11,462　円
	按分率　50　%
② 按分率を使用しない場合	充当の考え方

領収書等添付欄

別紙


郵便はがき
料金後納郵便
SoftBank
親展
重要
H-02G3AW21510056142#

ご利用料金内訳明細書

Summary of your Charges

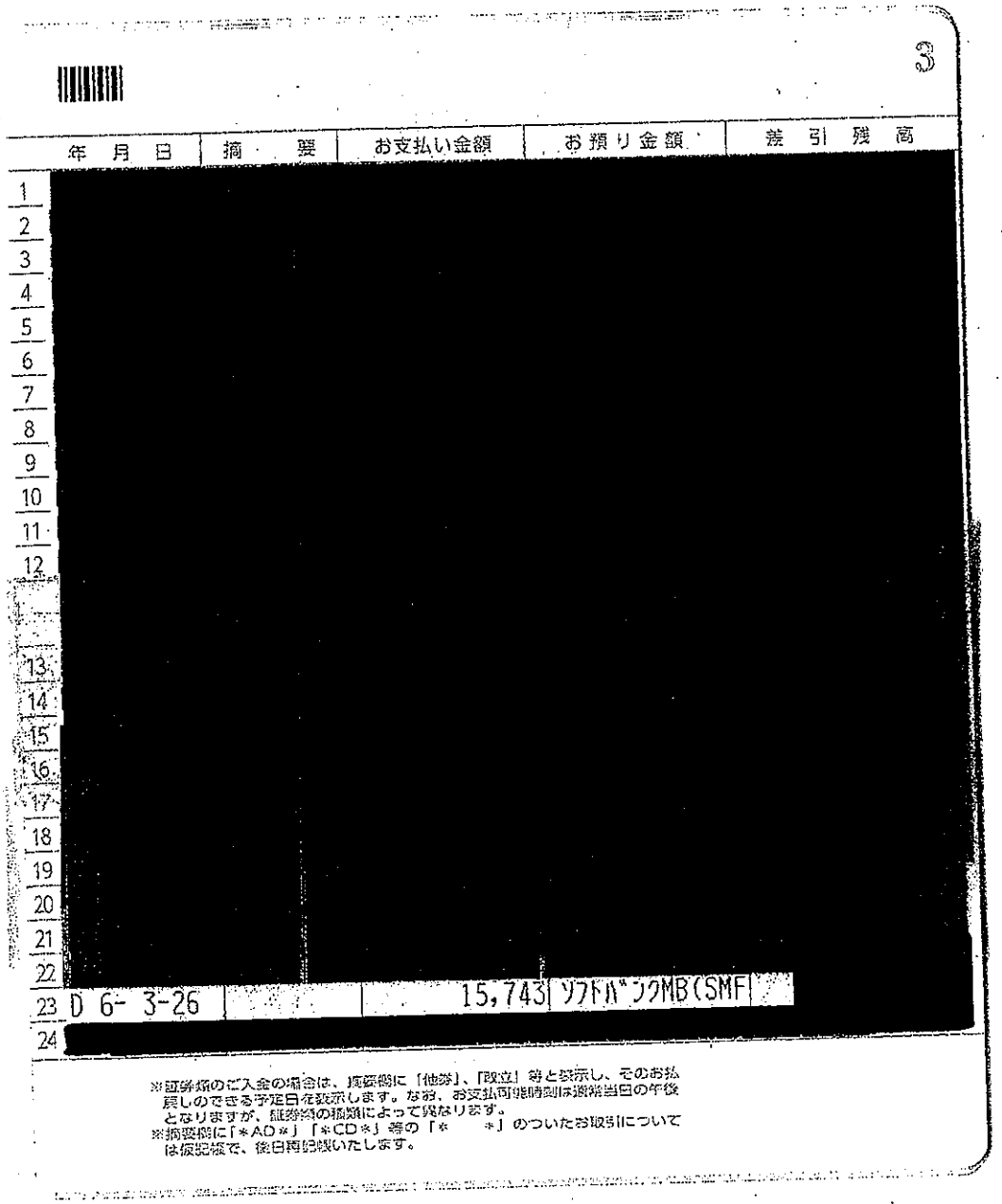
2024年 2月 1日～2024年 2月29日ご利用分 お客さまご契約数 2件 発行日 2024年 3月 11日

電話番号(お客さま番号等)	料金内訳	内訳金額(円)	税区分
	手数料 請求書発行手数料	200	10%
	計	200	
[redacted]	＊＊ ご契約期間 19年 4ヶ月 ＊＊		
	基本料 基本プラン(音声) [2月 1日～ 2月29日]	980	10%
	通話料 基本プラン(音声)	3,880	10%
	割引 家族割引(680円 × 100%)	-680	10%
	月額料 定額オプション＋	1,800	10%
	無料 定額オプション＋ 無料通話分	-3,820	10%
	無料 定額オプション＋ 無料通話分(SMS)	-3	10%
	定額料 データプランメリハリ無制限	5,600	10%
	割引 新みんな家族割	-1,100	10%
	通信料 S!メール(MMS)@0円 9Pkt	0	10%
	通信料 S!メール(MMS) (無料分)@0円 14Pkt	0	10%
	通信料 データ通信@0円 2074Pkt	0	10%
	通信料 データ通信(4G LTE/5G)@0円 571795966Pkt	0	10%
	(通信量合計 571815431Pkt [630.17GB])		
	通信料 メール(SMS)	3	10%
	通信料 メール(SMS) (YM/他社宛)	12	10%
	月額料 ナンバーブロック	100	10%
	月額料 ソフトバンクWi-Fiスポット	467	10%
	無料 ソフトバンクWi-Fiスポット無料特典(467円 × 100%)	-467	10%
	月額料 デザリングオプション	500	10%
	無料 デザリングオプション無料特典	-500	10%
	月額料 iPhoneセキュリティパック	500	10%
	付属品 分割支払金／賦払金	144	対象外
	その他 ユニバーサルサービス料	2	10%
	計	8,038	
[redacted]	＊＊ ご契約電話番号 [redacted] ＊＊		
	端末代 分割支払金／賦払金	2,415	対象外
	計	2,415	
	小計	10,653	
	課税対象額 計	8,094	
	課税対象10%	8,094	
	消費税等 計	809	
	消費税等10%	809	
	課税対象外 計	2,559	
	ご請求金額	11,462	

※ユニバーサルサービス・番号リレーサービスに関しては、(一社)電気通信事業者協会のHPをご参照ください。https://www.tca.or.jp/ ※更新月等のお客さまご契約内容についてはMy SoftBankの契約内容照会よりご確認ください。

通話料金等にかかる消費税率は購入元からの明細等をご参照ください。※軽減税率対象の商品は旧税率を適用しています。

裏面も必ずご確認ください



議員分、政務活動補助職員分合わせて引き落とされています。

第４号様式（第５条関係）（Ａ４）

整理番号

領収書等貼付用紙

費　目　※該当する費目に✔をつける	支出額　※政務活動費充当額を記入
	4,281 円
☐ 調査研究費　☐ 研修費　☐ 会議費	支出年月日
☐ 資料作成費　☐ 資料購入費　☐ 広報・広聴費	令和 6 年 3 月 26 日
☐ 人件費　☑ 事務費　☐ 事務所費	使用者　※領収書で明白な場合は記入不要
☐ 要請・陳情活動費	杉村　幸太郎

支出内容

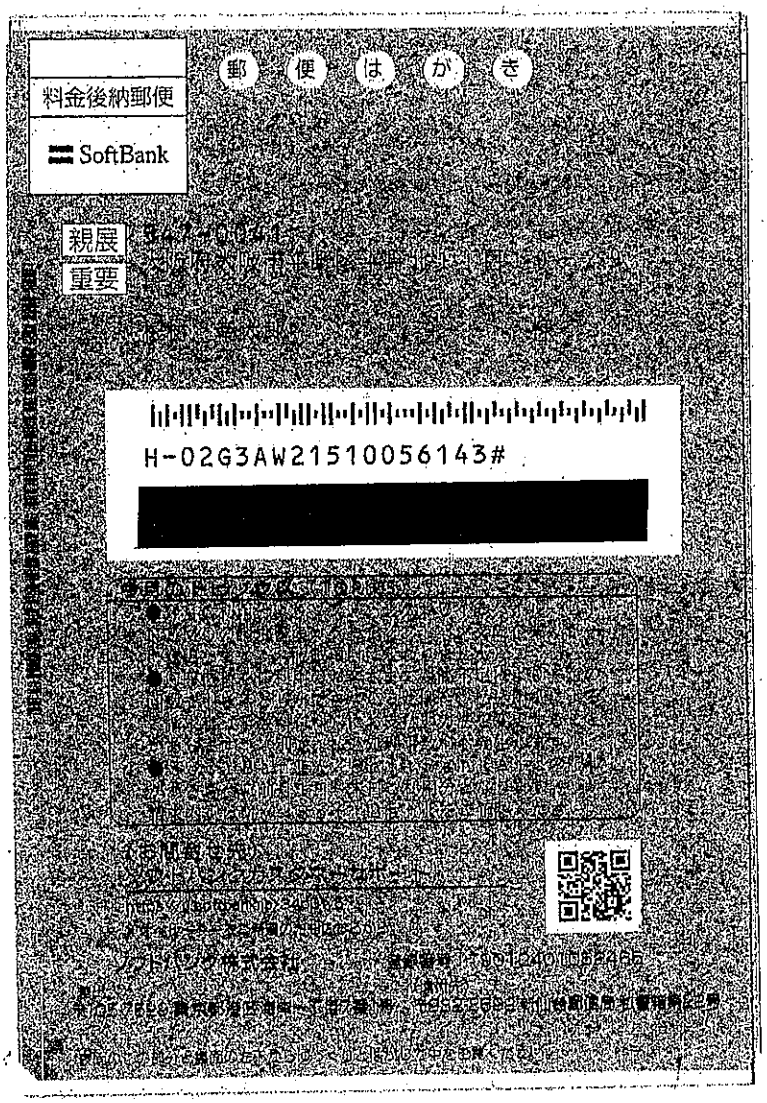
政務活動補助職員用携帯電話代（２　月分）

※領収書記載金額の一部を政務活動費で計上する場合（①又は②を記入）

①　按分率を使用する場合	按分の基礎とする金額 ＿＿＿＿＿＿ 円 按分率 ＿＿＿＿＿＿ %
②　按分率を使用しない場合	充当の考え方

領収書等添付欄

別紙


郵便はがき
料金後納郵便
SoftBank
親展
重要
H-02G3AW21510056143#

郵　便　はが　き

○○○○○ 表面からの続きです

電話番号(お客さま番号等)	料　金　内　訳	内訳金額(円)	税区分

ソフトバンク株式会社　パンフ

発行日 2024年 3月 11日

〒105-7529 東京都港区海岸一丁目7番1号

ご利用料金のお知らせ【口座振替】
NOTICE OF SOFTBANK CHARGES FOR BANK TRANSFER

日頃はソフトバンクをご利用いただき誠にありがとうございます。
Thank you very much for using softbank service.

お知らせ(INFORMATION)

名前の電話料金等をご指定の口座から振替させていただきます。振替日の前日までにご指定の口座にご入金ください。
預金残高不足等で振替できなかった場合は延滞利息がかかることや、ご利用が停止となることがあります。
The amount will be transferred from your account.
Please ensure that there are sufficient funds in your account on the due date.
You will be charged interest or service may be suspended if the amount cannot be deducted from your account.

H-0203AW21510056143#

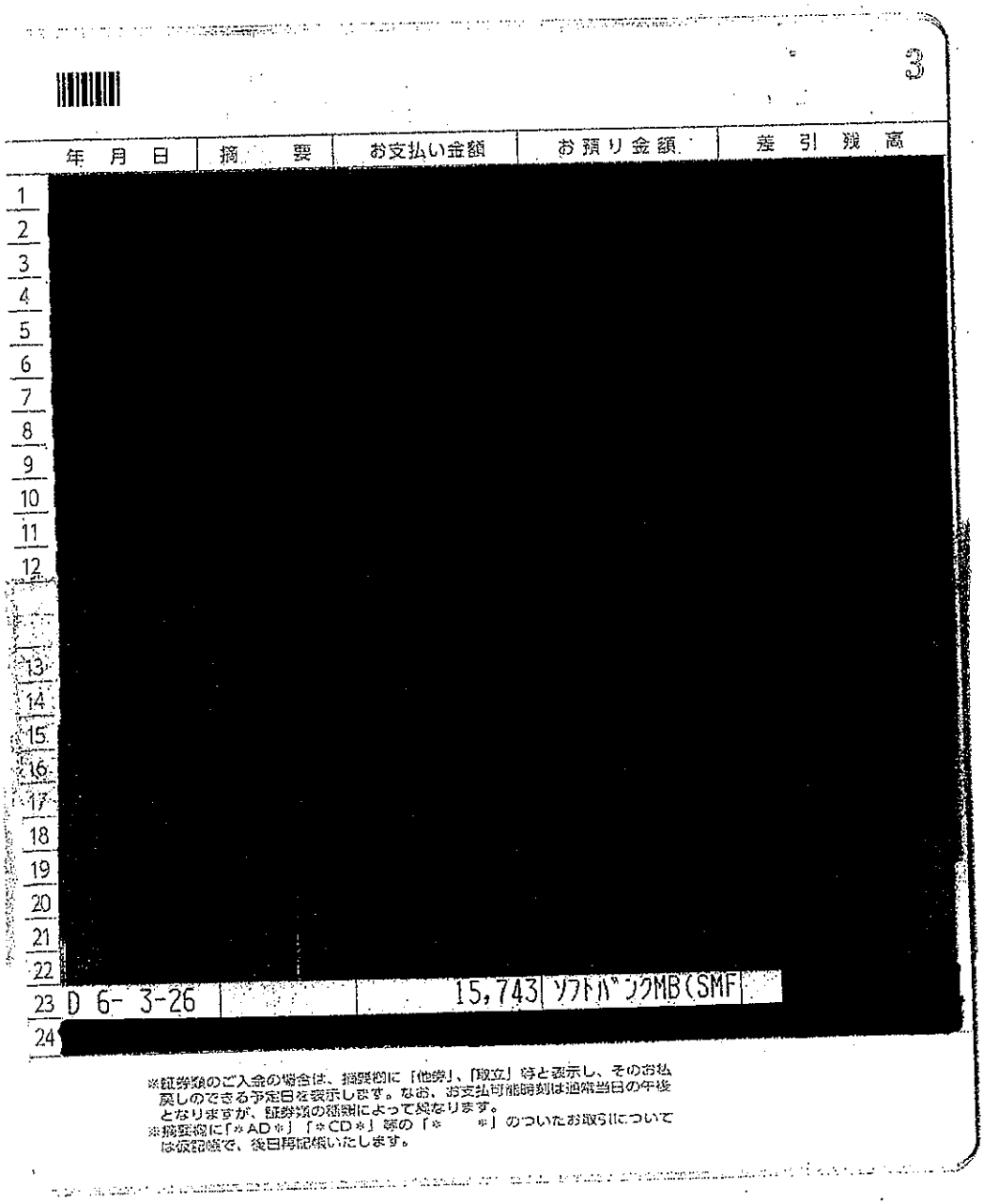
この次回料金口座振替お知らせ(NEXT TO YOUR PAYMENT)

	2024年 2月分
ご請求先番号 (BILLING NUMBER)	[redacted]
ご請求額 (Total Amount Due)	4,281円
振替日 (Date for Transfer)	2024年 3月26日(火)
金融機関名 (Financial Institution)	大阪シティ信用金庫
支店名 (Branch)	中之島
口座種目・番号 (Account Number)	普通 ★★★★★★★★

この前月ご請求金額お知らせ(PREVIOUS TO YOUR PAYMENT)

ご利用月 (Month of Issue)	2024年 1月分
ご請求額 (Total amount due)	4,101円
(内消費税等)	(375円)
引落し予定日 (Date for transfer)	2024年 2月26日

振替結果は通帳の記載等でご確認下さいますようお願い致します。
Please check the result of bank transfer on your bankbook.



	年 月 日	摘 要	お支払い金額	お預り金額	差 引 残 高
1	[redacted]				
2					
3					
4					
5					
6					
7					
8					
9					
10					
11					
12					
13					
14					
15					
16					
17					
18					
19					
20					
21					
22					
23	D 6- 3-26		15,743	ソフトバンクMB(SMF	
24	[redacted]				

※証券類のご入金の場合は、摘要欄に「他券」、「取立」等と表示し、そのお払戻しのできる予定日を表示します。なお、お支払可能時刻は通常当日の午後となりますが、証券類の種類によって異なります。
※摘要欄に「＊AD＊」「＊CD＊」等の「＊　＊」のついたお取引については仮記帳で、後日再記帳いたします。

議員分、政務活動補助職員分合わせて引き落とされています。

第４号様式（第５条関係）（Ａ４）

整理番号

領収書等貼付用紙

費　目　※該当する費目に✔をつける	支出額　※政務活動費充当額を記入
	12,033 円
☐ 調査研究費　☐ 研修費　☐ 会議費	支出年月日
☐ 資料作成費　☐ 資料購入費　☐ 広報・広聴費	令和 6 年 3 月 28 日
☐ 人件費　☑ 事務費　☐ 事務所費	使用者　※領収書で明白な場合は記入不要
☐ 要請・陳情活動費	杉村　幸太郎

支出内容

来客用駐車場代（ 4 月分）

※領収書記載金額の一部を政務活動費で計上する場合（①又は②を記入）

① 按分率を使用する場合	按分の基礎とする金額　13,370 円
	按分率　90 %
② 按分率を使用しない場合	充当の考え方

領収書等添付欄

別紙