整理番号
08604
※費目ごとに連番を附す

領収書等貼付用紙

費　目 ※該当する費目に✔をつける	支出額 ※政務活動費充当額を記入
☐ 調査研究費　☐ 研修費　☐ 会議費 ☐ 資料作成費　☐ 資料購入費　☑ 広報・広聴費 ☐ 人件費　☐ 事務費　☐ 事務所費 ☐ 要請・陳情活動費	200 円
	支出年月日　令和 5 年 8 月 7 日
	使用者 ※領収書で明白な場合は記入不要　佐々木哲夫

支出内容　タクシー代・有料道路代・鉄道等切符代・一時駐車場代〔いずれかに○〕

利用区間〔　　〕～〔　　〕利用目的 市政広報活動 のため

＊駐車場代については利用区間の記載は不要です

※領収書記載金額の一部を政務活動費で計上する場合（①又は②を記入）

① 按分率を使用する場合	按分の基礎とする金額 ＿＿＿＿ 円 按分率 ＿＿＿＿ %
② 按分率を使用しない場合	充当の考え方

領収書等添付欄　※領収書は、1枚のみ貼り付けること。

領収書

ご利用車室　No.03

入庫日時　2023/08/07 16:39
精算日時　2023/08/07 17:12

ご利用額　200円
受入額　200円
お釣り　0円

但し　駐車場ご利用代金として

エコロパーク千舟第1 668

No.00-00000-230807-0006

整理番号
08605
※費目ごとに連番を附す

領収書等貼付用紙

費目 ※該当する費目に✔をつける	支出額 ※政務活動費充当額を記入
☐ 調査研究費 ☐ 研修費 ☐ 会議費 ☐ 資料作成費 ☐ 資料購入費 ☑ 広報・広聴費 ☐ 人件費 ☐ 事務費 ☐ 事務所費 ☐ 要請・陳情活動費	100 円
	支出年月日 令和 5 年 8 月 24 日
	使用者 ※領収書で明白な場合は記入不要 佐々木哲夫

支出内容　タクシー代・有料道路代・鉄道等切符代・一時駐車場代〔いずれかに○〕

利用区間〔　　〕～〔　　〕利用目的 市政広報活動 のため

＊駐車場代については利用区間の記載は不要です

※領収書記載金額の一部を政務活動費で計上する場合（①又は②を記入）

① 按分率を使用する場合	按分の基礎とする金額 ＿＿＿円 按分率 ＿＿＿%
② 按分率を使用しない場合	充当の考え方

領収書等添付欄　※領収書は、1枚のみ貼り付けること。

領収書

ご利用車室　No.001

入庫日時　2023/08/24 19:38
精算日時　2023/08/24 19:47

ご利用額　100円
現金受入額　100円
お釣り　0円

領収額　100円

但し　駐車場ご利用代金として

Superjpm出来島第2住宅第2

No.00-0389-230824-000B

整理番号
08606
※費目ごとに連番を附す

領収書等貼付用紙

費目 ※該当する費目に✔をつける	支出額 ※政務活動費充当額を記入
☐ 調査研究費 ☐ 研修費 ☐ 会議費 ☐ 資料作成費 ☐ 資料購入費 ☑ 広報・広聴費 ☐ 人件費 ☐ 事務費 ☐ 事務所費 ☐ 要請・陳情活動費	100 円
	支出年月日 令和 5 年 8 月 24 日
	使用者 ※領収書で明白な場合は記入不要 佐々木哲夫

支出内容　タクシー代・有料道路代・鉄道等切符代・一時駐車場代〔いずれかに○〕

利用区間〔　　〕～〔　　〕利用目的 市政広報活動 のため

＊駐車場代については利用区間の記載は不要です

※領収書記載金額の一部を政務活動費で計上する場合（①又は②を記入）

① 按分率を使用する場合	按分の基礎とする金額 ＿＿＿円 按分率 ＿＿＿%
② 按分率を使用しない場合	充当の考え方

領収書等添付欄　※領収書は、1枚のみ貼り付けること。

システムパーク御幣島

領　収　証

入庫日時 2023年08月24日 08時41分
出庫日時 2023年08月24日 09時04分
No.01-000122　券No.01-099008

駐車料金（一般　）	100円
料金計	100円
投入現金	100円
釣銭額	0円

整理番号
08607
※費目ごとに連番を附す

領収書等貼付用紙

費目 ※該当する費目に✔をつける	支出額 ※政務活動費充当額を記入
☐ 調査研究費 ☐ 研修費 ☐ 会議費 ☐ 資料作成費 ☐ 資料購入費 ☑ 広報・広聴費 ☐ 人件費 ☐ 事務費 ☐ 事務所費 ☐ 要請・陳情活動費	200 円
	支出年月日 令和 5 年 8 月 25 日
	使用者 ※領収書で明白な場合は記入不要 佐々木哲夫

支出内容　タクシー代・有料道路代・鉄道等切符代・一時駐車場代〔いずれかに○〕

利用区間〔　　〕～〔　　〕利用目的 市政広報活動 のため

＊駐車場代については利用区間の記載は不要です

※領収書記載金額の一部を政務活動費で計上する場合（①又は②を記入）

① 按分率を使用する場合	按分の基礎とする金額 ＿＿＿＿円 按分率 ＿＿＿＿%
② 按分率を使用しない場合	充当の考え方

領収書等添付欄　※領収書は、1枚のみ貼り付けること。

領収書

車室 No.2

入庫時刻 08月25日 08時16分
精算時刻 08月25日 08時51分

受領金額 200円
2023年08月25日08時52分 発行

タイムパーキング
姫島駅前

整理番号
08608
※費目ごとに連番を附す

領収書等貼付用紙

費目 ※該当する費目に✔をつける	支出額 ※政務活動費充当額を記入
☐ 調査研究費 ☐ 研修費 ☐ 会議費 ☐ 資料作成費 ☐ 資料購入費 ☑ 広報・広聴費 ☐ 人件費 ☐ 事務費 ☐ 事務所費 ☐ 要請・陳情活動費	100 円
	支出年月日 令和 5 年 8 月 25 日
	使用者 ※領収書で明白な場合は記入不要 佐々木哲夫

支出内容　タクシー代・有料道路代・鉄道等切符代・一時駐車場代〔いずれかに○〕

利用区間〔　　〕～〔　　〕利用目的 市政広報活動 のため

＊駐車場代については利用区間の記載は不要です

※領収書記載金額の一部を政務活動費で計上する場合（①又は②を記入）

① 按分率を使用する場合	按分の基礎とする金額 ＿＿＿円 按分率 ＿＿＿％
② 按分率を使用しない場合	充当の考え方

領収書等添付欄　※領収書は、1枚のみ貼り付けること。

領収書

ご利用車室　No.006

入庫日時　2023/08/25 12:56
精算日時　2023/08/25 13:09

ご利用額　100円
現金受入額　100円
お釣り　0円

領収額　100円

但し　駐車場ご利用代金として

Superjpm出来島第2住宅第2

No.00-0389-230825-0008

整理番号
08609
※費目ごとに連番を附す

領収書等貼付用紙

費　目 ※該当する費目に✔をつける	支出額 ※政務活動費充当額を記入
☐ 調査研究費　☐ 研修費　☐ 会議費 ☐ 資料作成費　☐ 資料購入費　☑ 広報・広聴費 ☐ 人件費　☐ 事務費　☐ 事務所費 ☐ 要請・陳情活動費	100 円
	支出年月日 令和 5 年 8 月 29 日
	使用者 ※領収書で明白な場合は記入不要 佐々木哲夫

支出内容　タクシー代・有料道路代・鉄道等切符代・一時駐車場代〔いずれかに○〕

利用区間〔　　〕～〔　　〕利用目的 市政広報活動 のため

＊駐車場代については利用区間の記載は不要です

※領収書記載金額の一部を政務活動費で計上する場合（①又は②を記入）

① 按分率を使用する場合	按分の基礎とする金額 ＿＿＿＿ 円 按分率 ＿＿＿＿ %
② 按分率を使用しない場合	充当の考え方

領収書等添付欄　※領収書は、1枚のみ貼り付けること。

領収書

----------車室　No.9 ----------

入庫時刻　08月29日　07時59分
精算時刻　08月29日　08時33分

受領金額　100円
2023年08月29日08時33分　発行

ＯｎｅＰａｒｋ福町

整理番号
08610
※費目ごとに連番を附す

領収書等貼付用紙

費目 ※該当する費目に✔をつける	支出額 ※政務活動費充当額を記入
☐ 調査研究費 ☐ 研修費 ☐ 会議費 ☐ 資料作成費 ☐ 資料購入費 ☑ 広報・広聴費 ☐ 人件費 ☐ 事務費 ☐ 事務所費 ☐ 要請・陳情活動費	100 円
	支出年月日 令和 5 年 8 月 30 日
	使用者 ※領収書で明白な場合は記入不要 佐々木哲夫

支出内容　タクシー代・有料道路代・鉄道等切符代・一時駐車場代〔いずれかに○〕

利用区間〔　　〕～〔　　〕利用目的 市政広報活動 のため

＊駐車場代については利用区間の記載は不要です

※領収書記載金額の一部を政務活動費で計上する場合（①又は②を記入）

① 按分率を使用する場合	按分の基礎とする金額 ＿＿＿＿ 円 按分率 ＿＿＿＿ %
② 按分率を使用しない場合	充当の考え方

領収書等添付欄　※領収書は、1枚のみ貼り付けること。

Hi-Park出来島第1

阪急阪神エステート・サービス株式会社
登録番号　T9120001098261

領収証

精算機 #01　A 精算No.000728
発券機 #01　発券No.006587
入庫時刻　2023年 8月30日(水) 08:24
出庫時刻　2023年 8月30日(水) 08:46
駐車時間　0:22
駐車料金　A料金　100円
==========
合　計　100円
(内税10%対象額　100円)
現金領収額　100円
お預り　100円
お釣り　0円
またのご利用をお待ちしております。

整理番号
08611
※費目ごとに連番を附す

領収書等貼付用紙

費目 ※該当する費目に✔をつける	支出額 ※政務活動費充当額を記入
☐ 調査研究費 ☐ 研修費 ☐ 会議費 ☐ 資料作成費 ☐ 資料購入費 ☑ 広報・広聴費 ☐ 人件費 ☐ 事務費 ☐ 事務所費 ☐ 要請・陳情活動費	100 円
	支出年月日 令和 5 年 8 月 30 日
	使用者 ※領収書で明白な場合は記入不要 佐々木哲夫

支出内容　タクシー代・有料道路代・鉄道等切符代・一時駐車場代〔いずれかに○〕

利用区間〔　　〕～〔　　〕利用目的 市政広報活動 のため

＊駐車場代については利用区間の記載は不要です

※領収書記載金額の一部を政務活動費で計上する場合（①又は②を記入）

① 按分率を使用する場合	按分の基礎とする金額 ＿＿＿円 按分率 ＿＿＿%
② 按分率を使用しない場合	充当の考え方

領収書等添付欄　※領収書は、1枚のみ貼り付けること。

領収書

車室 No.5

入庫時刻 08月30日 15時49分
精算時刻 08月30日 16時07分

受領金額 100円
2023年08月30日16時07分 発行

タイムパーキング
花川2丁目

領収書等貼付用紙

整理番号
09601
※費目ごとに連番を附す

費目 ※該当する費目に✔をつける	支出額 ※政務活動費充当額を記入
☐ 調査研究費 ☐ 研修費 ☐ 会議費 ☐ 資料作成費 ☐ 資料購入費 ☑ 広報・広聴費 ☐ 人件費 ☐ 事務費 ☐ 事務所費 ☐ 要請・陳情活動費	100 円
	支出年月日 令和 5 年 9 月 3 日
	使用者 ※領収書で明白な場合は記入不要 佐々木哲夫

支出内容　タクシー代・有料道路代・鉄道等切符代・一時駐車場代〔いずれかに○〕

利用区間〔　　〕～〔　　〕利用目的 市政広報活動 のため

＊駐車場代については利用区間の記載は不要です

※領収書記載金額の一部を政務活動費で計上する場合（①又は②を記入）

① 按分率を使用する場合	按分の基礎とする金額 ＿＿＿円 按分率 ＿＿＿%
② 按分率を使用しない場合	充当の考え方

領収書等添付欄　※領収書は、1枚のみ貼り付けること。

領収書

No. 11御幣島2丁目（B）駐車場

駐車番号	００４番
入庫時間	09月03日 17:21
出庫時間	09月03日 17:35
請求金額	100円
現金	100円
領収日	23年09月03日

整理番号
09602
※費目ごとに連番を附す

領収書等貼付用紙

費　目　※該当する費目に✔をつける	支出額　※政務活動費充当額を記入
☐ 調査研究費　☐ 研修費　☐ 会議費 ☐ 資料作成費　☐ 資料購入費　☑ 広報・広聴費 ☐ 人件費　☐ 事務費　☐ 事務所費 ☐ 要請・陳情活動費	200 円
	支出年月日　令和 5 年 9 月 6 日
	使用者　※領収書で明白な場合は記入不要　佐々木哲夫

支出内容　タクシー代・有料道路代・鉄道等切符代・一時駐車場代〔いずれかに○〕

利用区間〔　　〕～〔　　〕利用目的 市政広報活動 のため

＊駐車場代については利用区間の記載は不要です

※領収書記載金額の一部を政務活動費で計上する場合（①又は②を記入）

① 按分率を使用する場合	按分の基礎とする金額 ＿＿＿＿ 円 按分率 ＿＿＿＿ %
② 按分率を使用しない場合	充当の考え方

領収書等添付欄　※領収書は、1枚のみ貼り付けること。

システムパーク御幣島

領　収　証

入庫日時 2023年09月06日 08時23分
出庫日時 2023年09月06日 08時57分
No.01-000001　券No.01-099514

駐車料金（一般　）	200円
料金計	200円
投入現金	200円
釣銭額	0円

整理番号
09603
※費目ごとに連番を附す

領収書等貼付用紙

費目 ※該当する費目に✔をつける	支出額 ※政務活動費充当額を記入
☐ 調査研究費 ☐ 研修費 ☐ 会議費 ☐ 資料作成費 ☐ 資料購入費 ☑ 広報・広聴費 ☐ 人件費 ☐ 事務費 ☐ 事務所費 ☐ 要請・陳情活動費	200 円
	支出年月日 令和 5 年 9 月 7 日
	使用者 ※領収書で明白な場合は記入不要 佐々木哲夫

支出内容　タクシー代・有料道路代・鉄道等切符代・一時駐車場代〔いずれかに○〕

利用区間〔　　〕～〔　　〕利用目的 市政広報活動 のため

＊駐車場代については利用区間の記載は不要です

※領収書記載金額の一部を政務活動費で計上する場合（①又は②を記入）

① 按分率を使用する場合	按分の基礎とする金額 ＿＿＿＿円 按分率 ＿＿＿＿%
② 按分率を使用しない場合	充当の考え方

領収書等添付欄　※領収書は、1枚のみ貼り付けること。

Hi-Park千船

阪急阪神エステート・サービス株式会社
登録番号　T9120001098261

領収証

精算機 #01　A 精算No.000003
発券機 #01　発券No.009570
入庫時刻　2023年 9月 7日(木) 08:16
出庫時刻　2023年 9月 7日(木) 08:45
駐車時間　0:29
駐車料金　A料金　200円
==========
合　計　200円
現金領収額　200円
お預り　200円
お釣り　0円
全て消費税率１０％適用対象
またのご利用をお待ちしております。

整理番号
09604
※費目ごとに連番を附す

領収書等貼付用紙

費目 ※該当する費目に✔をつける	支出額 ※政務活動費充当額を記入
☐ 調査研究費 ☐ 研修費 ☐ 会議費 ☐ 資料作成費 ☐ 資料購入費 ☑ 広報・広聴費 ☐ 人件費 ☐ 事務費 ☐ 事務所費 ☐ 要請・陳情活動費	110 円
	支出年月日 令和 5 年 9 月 9 日
	使用者 ※領収書で明白な場合は記入不要 佐々木哲夫

支出内容　タクシー代・有料道路代・鉄道等切符代・~~一時駐車場代~~〔いずれかに○〕

利用区間〔　　〕～〔　　〕利用目的 市政広報活動 のため

＊駐車場代については利用区間の記載は不要です

※領収書記載金額の一部を政務活動費で計上する場合（①又は②を記入）

① 按分率を使用する場合	按分の基礎とする金額 ＿＿＿円 按分率 ＿＿＿％
② 按分率を使用しない場合	充当の考え方

領収書等添付欄　※領収書は、1枚のみ貼り付けること。

タイムズ２４
タイムズ千舟２丁目第２
０１２０－７０－８９２４
≪領収書≫
[NO. 8]
23年09月09日12:44 --09月09日13:13
駐車料金 110円
合計 110円
お預り 110円
お釣 0円
NO.056668

領収書等貼付用紙

整理番号
09605
※費目ごとに連番を附す

費　目 ※該当する費目に✔をつける	支出額 ※政務活動費充当額を記入
☐ 調査研究費　☐ 研修費　☐ 会議費 ☐ 資料作成費　☐ 資料購入費　☑ 広報・広聴費 ☐ 人件費　☐ 事務費　☐ 事務所費 ☐ 要請・陳情活動費	200 円
	支出年月日　令和 5 年 9 月 13 日
	使用者 ※領収書で明白な場合は記入不要　佐々木哲夫

支出内容　タクシー代・有料道路代・鉄道等切符代・一時駐車場代〔いずれかに○〕

利用区間〔　　〕～〔　　〕利用目的　市政広報活動　のため

＊駐車場代については利用区間の記載は不要です

※領収書記載金額の一部を政務活動費で計上する場合（①又は②を記入）

① 按分率を使用する場合	按分の基礎とする金額　　円 按分率　　%
② 按分率を使用しない場合	充当の考え方

領収書等添付欄　※領収書は、1枚のみ貼り付けること。

……領収書……

----------車室　No.1 ----------

入庫時刻　09月13日　14時38分
精算時刻　09月13日　14時46分

受領金額　200円
2023年09月13日14時46分　発行

イクスパーキング
出来島住宅駐車場

整理番号
09606
※費目ごとに連番を附す

領収書等貼付用紙

費　目 ※該当する費目に✔をつける	支出額 ※政務活動費充当額を記入
☐ 調査研究費　☐ 研修費　☐ 会議費 ☐ 資料作成費　☐ 資料購入費　☑ 広報・広聴費 ☐ 人件費　☐ 事務費　☐ 事務所費 ☐ 要請・陳情活動費	100 円
	支出年月日 令和 5 年 9 月 20 日
	使用者 ※領収書で明白な場合は記入不要 佐々木哲夫

支出内容　タクシー代・有料道路代・鉄道等切符代・一時駐車場代〔いずれかに○〕

利用区間〔　　〕～〔　　〕利用目的 市政広報活動 のため

＊駐車場代については利用区間の記載は不要です

※領収書記載金額の一部を政務活動費で計上する場合（①又は②を記入）

① 按分率を使用する場合	按分の基礎とする金額 ＿＿＿円 按分率 ＿＿＿%
② 按分率を使用しない場合	充当の考え方

領収書等添付欄　※領収書は、1枚のみ貼り付けること。

領収書

----------車室　No.2 ----------

入庫時刻　09月20日　08時08分
精算時刻　09月20日　08時34分

受領金額　100円
2023年09月20日08時34分　発行

タイムパーキング
姫島駅前

整理番号
D9607
※費目ごとに連番を附す

領収書等貼付用紙

費　目 ※該当する費目に✔をつける	支出額 ※政務活動費充当額を記入
☐ 調査研究費　☐ 研修費　☐ 会議費 ☐ 資料作成費　☐ 資料購入費　☑ 広報・広聴費 ☐ 人件費　☐ 事務費　☐ 事務所費 ☐ 要請・陳情活動費	200 円
	支出年月日 令和 5 年 9 月 22 日
	使用者 ※領収書で明白な場合は記入不要 佐々木哲夫

支出内容　タクシー代・有料道路代・鉄道等切符代・一時駐車場代〔いずれかに○〕

利用区間〔　　〕～〔　　〕利用目的 市政広報活動 のため

＊駐車場代については利用区間の記載は不要です

※領収書記載金額の一部を政務活動費で計上する場合（①又は②を記入）

① 按分率を使用する場合	按分の基礎とする金額 ＿＿＿＿ 円 按分率 ＿＿＿＿ %
② 按分率を使用しない場合	充当の考え方

領収書等添付欄　※領収書は、1枚のみ貼り付けること。

領収書

車室　No.8

入庫時刻　09月22日　08時28分
精算時刻　09月22日　08時46分

受領金額　200円
2023年09月22日08時46分　発行

OnePark福町

整理番号
09608
※費目ごとに連番を附す

領収書等貼付用紙

費　目 ※該当する費目に✔をつける	支出額 ※政務活動費充当額を記入
☐ 調査研究費　☐ 研修費　☐ 会議費 ☐ 資料作成費　☐ 資料購入費　☑ 広報・広聴費 ☐ 人件費　☐ 事務費　☐ 事務所費 ☐ 要請・陳情活動費	110 円
	支出年月日　令和 5 年 9 月 25 日
	使用者 ※領収書で明白な場合は記入不要　佐々木哲夫

支出内容　タクシー代・有料道路代・鉄道等切符代・一時駐車場代〔いずれかに○〕

利用区間〔　　〕～〔　　〕利用目的　市政広報活動　のため

＊駐車場代については利用区間の記載は不要です

※領収書記載金額の一部を政務活動費で計上する場合（①又は②を記入）

① 按分率を使用する場合	按分の基礎とする金額　　円 按分率　　%
② 按分率を使用しない場合	充当の考え方

領収書等添付欄　※領収書は、1枚のみ貼り付けること。

領収書

No. 150出来島2丁目駐車場

駐車番号	006番
入庫時間	09月25日 08:21
出庫時間	09月25日 08:53
請求金額	110円
現金	110円
領収日	2023年09月25日

整理番号
09609
※費目ごとに連番を附す

領収書等貼付用紙

費目 ※該当する費目に✔をつける	支出額 ※政務活動費充当額を記入
☐ 調査研究費 ☐ 研修費 ☐ 会議費 ☐ 資料作成費 ☐ 資料購入費 ☑ 広報・広聴費 ☐ 人件費 ☐ 事務費 ☐ 事務所費 ☐ 要請・陳情活動費	200 円
	支出年月日 令和 5 年 9 月 29 日
	使用者 ※領収書で明白な場合は記入不要 佐々木哲夫

支出内容　タクシー代・有料道路代・鉄道等切符代・一時駐車場代〔いずれかに○〕

利用区間〔　　〕～〔　　〕利用目的　市政広報活動　のため

＊駐車場代については利用区間の記載は不要です

※領収書記載金額の一部を政務活動費で計上する場合（①又は②を記入）

① 按分率を使用する場合	按分の基礎とする金額 ＿＿＿円 按分率 ＿＿＿％
② 按分率を使用しない場合	充当の考え方

領収書等添付欄　※領収書は、1枚のみ貼り付けること。

Hi-Park千船

阪急阪神エステート・サービス株式会社
登録番号　T9120001098261

領収証

精算機 #01　A 精算No.000033
発券機 #01　発券No.010210
入庫時刻　2023年 9月29日(金) 08:13
出庫時刻　2023年 9月29日(金) 08:33
駐車時間　0:20
駐車料金　A料金　200円
==========
合　計　200円
現金領収額　200円
お預り　200円
お釣り　0円
全て消費税率１０％適用対象
またのご利用をお待ちしております。

第4号様式（第5条関係）（A4）

領収書等貼付用紙

整理番号
09610
※費目ごとに連番を附す

費目 ※該当する費目に✔をつける	支出額 ※政務活動費充当額を記入
☐ 調査研究費　☐ 研修費　☐ 会議費 ☐ 資料作成費　☐ 資料購入費　☑ 広報・広聴費 ☐ 人件費　☐ 事務費　☐ 事務所費 ☐ 要請・陳情活動費	34,000 円
	支出年月日 令和 5 年 9 月 29 日
	使用者 ※領収書で明白な場合は記入不要 佐々木哲夫

支出内容

広報紙印刷代 追加 2,000部（さきがけレポート No41）

※領収書記載金額の一部を政務活動費で計上する場合（①又は②を記入）

① 按分率を使用する場合	按分の基礎とする金額 ＿＿＿＿ 円 按分率 ＿＿＿＿ %
② 按分率を使用しない場合	充当の考え方

領収書等添付欄 ※領収書は、1枚のみ貼り付けること。

公明党大阪市会議員団

領収証 （佐々木哲夫） 様 No.

金額			¥	3	4	0	0	0	

但 市政広報紙印刷代（追加分）

令和5年9月29日 上記正に領収いたしました

内訳
税抜金額
消費税額（ %）
税抜金額
消費税額（ %）

有限会社 鈴木ワ[redacted]
〒558-0003 大阪市住吉区長居1-11-2
TEL06-6695-6037 FAX06-6697-3616[redacted]

登録番号

GR1422

第4号様式（第5条関係）（A4）

領収書等貼付用紙

整理番号
10601
※費目ごとに連番を附す

費目 ※該当する費目に✔をつける	支出額 ※政務活動費充当額を記入
☐ 調査研究費 ☐ 研修費 ☐ 会議費 ☐ 資料作成費 ☐ 資料購入費 ☑ 広報・広聴費 ☐ 人件費 ☐ 事務費 ☐ 事務所費 ☐ 要請・陳情活動費	95,252 円
	支出年月日 令和 5 年 10 月 2 日
	使用者 ※領収書で明白な場合は記入不要 佐々木哲夫

支出内容

ささきレポート NO.42 17,000部印刷代

※領収書記載金額の一部を政務活動費で計上する場合（①又は②を記入）

① 按分率を使用する場合	按分の基礎とする金額 ＿＿＿＿＿＿ 円 按分率 ＿＿＿＿＿＿ %
② 按分率を使用しない場合	充当の考え方

領収書等添付欄 ※領収書は、1枚のみ貼り付けること。

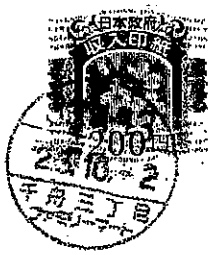

FamilyMart
千舟三丁目店
大阪府大阪市西淀川区千舟
3－2－6
電話：06-6476-3337

2023年10月 2日（月）17:18
レジ 1-1611 責No.130
受 領 書
お客様情報：
氏名 佐々木 哲夫
電話番号 [redacted]
サービス提供企業名称：
（収納代行）GMOペイメントゲートウェイ
受領日時：
2023年10月 2日（月）17
お問い合わせ
管理番号 200 964
商品情報：
収納票発行
合 計 ¥95,252

※収入印紙※
収入印紙は裏面に貼付されています
ご利用ありがとうございました

ラクスル株式会社
問い合わせ先：
ラクスル株式会社
電話 03-4577-9200
受付時間 09:00-19:00

領収書

公明党大阪市会議員団 御中

取引年月日：2023年10月02日(月)

領収書番号：R-231002514945

ラクスル株式会社

〒1410021 東京都品川区上大崎2-24-9 アイケイビル1F

登録番号：T9010401089631

下記正に領収いたしました。

合計金額 (税込) **95,252円**

10%対象　95,252円（内消費税: 8,659円）

注文番号	商品	数量	金額	備考
231002514945-01	チラシ・フライヤー / B4 / 両面カラー / 光沢紙(コート) / 標準：90kg / 折り加工: 2つ折り(センター折り)	17,000部	85,213円	出荷予定日: 2023年10月5日 ささきレポート42号加筆分

「*」は軽減税率対象であることを示します。

注文内容	商品合計: 85,213円 追加送料: 1,380円
小計（税抜）	86,593円
合計金額（税込）	95,252円

お支払い方法: コンビニ支払い

お客さまへ（必ずご確認ください）

本書面についてご不明点などございましたらお問合せフォーム（https://raksul.com/contact/）からご連絡ください。

大阪市会公明党 西淀川版
ささきレポート №42
https://www.komei.or.jp/km/sasaki-tetsuo21/

大阪市会議員　ささき哲夫事務所　☎ 6475-7041
大阪市西淀川区大和田3-1-25 拓工ﾋﾞﾙ4F

最大440万口発行
プレミアム率
30%

店舗数・業種
大幅拡大

大阪市 プレミアム付商品券 2023

小売業
飲食業・サービス業が
対象です!!

大阪市民限定

電子または紙
商品券
10,000円で
TICKET
13,000円分
3,000円お得!
お買い物できる!

お一人様4口まで 最大 12,000円分お得!
(3,000円×4口)

飲食店・宿泊施設でも
使えるよ!!

お申込の流れ

1 公式ホームページまたは、専用はがきからお申込み

公式ホームページからのお申込みが大変便利です!
こちらからアクセス!

専用はがき付チラシはファミリーマート・区役所等にあります（10/3～10/20消印有効）

2 当選はがき（引換券）が届く
11/20~12/8頃

3 全国のファミリーマートで購入・発券

TICKET

※マルチコピー機にてお手続き→レジにてお会計後、商品券をお受け取りください。
※セルフレジでのお会計/商品券発券はできません。
※店舗混雑等の理由により、お手続きにお時間を要する/一時受付を休止する場合がございます。何卒、ご了承ください。

利用方法について

購入・発券した紙券をアプリ(region PAY)にチャージしてから電子商品券として利用、または紙券のまま利用いただけま

利用方法は2種類!
(電子利用と紙利用)

アプリ(region PAY)を用いた電子商品券
利用者がスマートフォン等で店舗設置の二次元コードを読み込みます。
※事前にアプリ(region PAY)に紙券からチャージしてください。

または

二次元コードが記載された紙券
利用者が持参する紙券の二次元コードを店舗のスマートフォン等で読み込みます。

電子商品券利用がオススメです! オススメする3つの理由!

- 電子商品券は全ての参加店舗でご利用可能!
  ※紙券はご利用できる店舗とできない店舗がございます。
- 商品券残額の管理がしやすい!
  スマホ1つで残額が分かる。
- 紛失のリスクなし

大阪市民限定

申込期間 2023年10月3日(火)～2023年10月20日(金)まで

予定販売口数に達しない場合は、2023年12月1日(金)～12月22日(金)まで2次申込受付予定
※申込多数の場合は抽選となります。

利用期間 2023年12月11日(月)～2024年5月31日(金)まで

お問い合わせ先

公式ホームページ
https://osaka-city-premium2023.jp/

コールセンター（利用者向け）
TEL:050-5538-3112
9:00～17:30(土日祝および年末年始含む)

※電話申込は実施いたしません。※WEBサイトのご利用が難しい方は専用はがきからお申し込みください。

大阪府

EXPO 2025

©Expo 2025

第2弾！ 大阪府 子ども食費支援事業

大阪府子ども食費支援事業（第2弾）申請案内

物価高騰の影響が長期化している中、特に食料品の高騰により家計負担が増大しており、とりわけ子育て世帯においては、家計に占める食費の割合が大きく、その影響を強く受けている状況を踏まえ、大阪府のすべての子どもたちに、米またはその他食料品を給付いたします。

対象要件

申請日において大阪府に居所を有しており次のいずれかに該当する者

❶ 18歳以下の子ども　平成17年4月2日以後に生まれた者

❷ 妊娠している者　申請日に妊娠している証明（母子健康手帳等）が必要

給付までの流れ

インターネットによる申請（※申請手続者は保護者等）
▶ 大阪府にて申請内容の審査
▶ 給付決定後、給付物品受取サイトから申込（※お米PAYおおさか（お米クーポン）またはその他食料品のいずれかを選択）
▶ お米PAYおおさか（お米クーポン）またはその他食料品の給付

手続きが簡略化される場合もあります。詳しくは、下記インターネット特設サイトを確認のうえお手続きください。

https://osaka-kodomoshien.com

申請・申込期間

◆ **申請受付期間**　令和5年9月1日（金）9:00 から 11月30日（木）23:59 まで
※郵送の場合は、当日消印有効

◆ **給付物品の申込期限および「お米PAYおおさか（お米クーポン）」の使用期限**
令和6年1月31日（水）まで　※期日までに申込がなかった場合は、申込辞退とみなします。

お問い合わせ

大阪府子ども食費支援事業コールセンター
TEL：0120-479-208
【開設時間】 9:00～18:00（日祝日除く）＜申請期間終了後は平日のみ＞
※オンライン申請に対応できない場合は、コールセンターまでご連絡ください。

お役立ち情報をお届けします！

友だち募集中！

「ささき哲夫」から最新のお役立ち情報をお届けします！

①QRコード

②ID検索　@524jaxny

整理番号
10602
※費目ごとに連番を附す

領収書等貼付用紙

費目 ※該当する費目に✔をつける	支出額 ※政務活動費充当額を記入
☐ 調査研究費 ☐ 研修費 ☐ 会議費 ☐ 資料作成費 ☐ 資料購入費 ☑ 広報・広聴費 ☐ 人件費 ☐ 事務費 ☐ 事務所費 ☐ 要請・陳情活動費	200 円
	支出年月日 令和 5 年 10 月 4 日
	使用者 ※領収書で明白な場合は記入不要 佐々木哲夫

支出内容　タクシー代・有料道路代・鉄道等切符代・一時駐車場代〔いずれかに○〕

利用区間〔　　〕～〔　　〕利用目的 市政広報活動 のため

＊駐車場代については利用区間の記載は不要です

※領収書記載金額の一部を政務活動費で計上する場合（①又は②を記入）

① 按分率を使用する場合	按分の基礎とする金額 ＿＿＿＿ 円 按分率 ＿＿＿＿ %
② 按分率を使用しない場合	充当の考え方

領収書等添付欄　※領収書は、1枚のみ貼り付けること。

……領収書……

----------車室　No.2 ----------

入庫時刻　10月04日　08時13分
精算時刻　10月04日　08時48分

受領金額　200円
2023年10月04日08時48分　発行

タイムパーキング
姫島駅前

整理番号
10603
※費目ごとに連番を附す

領収書等貼付用紙

費　目 ※該当する費目に✔をつける	支出額 ※政務活動費充当額を記入
☐ 調査研究費　☐ 研修費　☐ 会議費 ☐ 資料作成費　☐ 資料購入費　☑ 広報・広聴費 ☐ 人件費　☐ 事務費　☐ 事務所費 ☐ 要請・陳情活動費	200 円 支出年月日 令和 5 年 10 月 8 日 使用者 ※領収書で明白な場合は記入不要 佐々木哲夫

支出内容　タクシー代・有料道路代・鉄道等切符代・一時駐車場代〔いずれかに○〕

利用区間〔　　〕～〔　　〕利用目的 市政広報活動 のため

＊駐車場代については利用区間の記載は不要です

※領収書記載金額の一部を政務活動費で計上する場合（①又は②を記入）

① 按分率を使用する場合	按分の基礎とする金額 ＿＿＿＿ 円 按分率 ＿＿＿＿ %
② 按分率を使用しない場合	充当の考え方

領収書等添付欄　※領収書は、1枚のみ貼り付けること。

三井のリパーク

リパーク中島１丁目

領収書

精算機 #01　A 精算No.000133
車室番号（自動車）　5
入庫時刻　2023年10月 8日(日) 15:49
精算時刻　2023年10月 8日(日) 15:57
駐車料金　A料金　200円
==========
合　計　200円
（内税10％対象額　200円）
現金領収金額　200円
現金入金額　200円
釣銭　0円

三井不動産リアルティ株式会社
登録番号　T8010001140514

第4号様式（第5条関係）（A4）

領収書等貼付用紙

整理番号
10604
※費目ごとに連番を附す

費目 ※該当する費目に✔をつける	支出額 ※政務活動費充当額を記入
☐ 調査研究費 ☐ 研修費 ☐ 会議費 ☐ 資料作成費 ☐ 資料購入費 ☑ 広報・広聴費 ☐ 人件費 ☐ 事務費 ☐ 事務所費 ☐ 要請・陳情活動費	56,941 円
	支出年月日 令和 5 年 10 月 10 日
	使用者 ※領収書で明白な場合は記入不要 佐々木哲夫
支出内容 ささきレポート NO.42 ポスティング代	

※領収書記載金額の一部を政務活動費で計上する場合（①又は②を記入）

① 按分率を使用する場合	按分の基礎とする金額 ＿＿＿＿＿＿ 円 按分率 ＿＿＿＿＿＿ %
② 按分率を使用しない場合	充当の考え方

領収書等添付欄 ※領収書は、1枚のみ貼り付けること。

23_37

領　収　証

公明党大阪市会議員団様

¥ 56,941 －

但 ポスティング代として。

2023年10月10日 上記正に領収いたしました

大阪市淀川区西中島 4-3-2 類ビル
株式会社 類設計室 [redacted]
代表取締役 阿部 紘 [redacted]

[illegible]
2023年10月2日

[illegible]
請求書　領収書　納品書

注文番号：231002514945

[illegible] 入金確認済 | コンビニ払い　支払い方法の確認

注文合計金額 95,252円

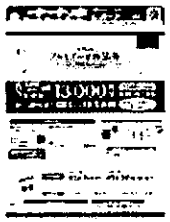

仕様	チラシ・フライヤー / B4 / 両面カラー / 光沢紙(コート) / 標準：90kg / 折り加工 2つ折り(センター折り)		
注文商品番号	231002514945-01	商品概要	ささきレポート42号加筆分　場集
出荷予定日	2023年10月5日	部数	17,000部
出荷元	ラクスル株式会社		

お届け先1

佐々木市政相談事務所 佐々木哲夫
〒555-0032 大阪府大阪市西淀川区大和田3-1-25 拓工ビル413号
2,000部
2023年10月6日 お届け予定

配送会社　ゆうパック

お問合番号　185909574200

PDFを確認

お届け先2

株式会社　類設計室 [redacted]
〒532-0011 大阪府大阪市淀川区西中島4-3-2
15,000部
2023年10月6日 お届け予定

配送会社　ゆうパック

お問合番号　185909574126 / 185909574130 / 185909574141 / 185909574152 / 185909574163 / 185909574174 / 185909574185 / 185909574196

入稿データ　ささきレポート42号加筆分.pdf

[illegible] 出荷完了 | 2023年10月5日 |

整理番号
10605
※費目ごとに連番を附す

領収書等貼付用紙

費目 ※該当する費目に✔をつける	支出額 ※政務活動費充当額を記入
☐ 調査研究費 ☐ 研修費 ☐ 会議費 ☐ 資料作成費 ☐ 資料購入費 ☑ 広報・広聴費 ☐ 人件費 ☐ 事務費 ☐ 事務所費 ☐ 要請・陳情活動費	200 円
	支出年月日 令和 5 年 10 月 14 日
	使用者 ※領収書で明白な場合は記入不要 佐々木哲夫

支出内容　タクシー代・有料道路代・鉄道等切符代・一時駐車場代〔いずれかに○〕

利用区間〔　　〕～〔　　〕利用目的　市政広報活動　のため

＊駐車場代については利用区間の記載は不要です

※領収書記載金額の一部を政務活動費で計上する場合（①又は②を記入）

① 按分率を使用する場合	按分の基礎とする金額 ＿＿＿＿ 円 按分率 ＿＿＿＿ %
② 按分率を使用しない場合	充当の考え方

領収書等添付欄　※領収書は、1枚のみ貼り付けること。

領収書

エイブルパーキング福町２丁目
株式会社エイブルパーキング
登録番号　T5010401061544
消費税率　内税10%

駐車番号	００３番
入庫時間	10月14日 10:17
出庫時間	10月14日 10:51
請求金額	200円
現金	200円
領収日	2023年10月14日

領収書等貼付用紙

整理番号
10606
※費目ごとに連番を附す

費　目 ※該当する費目に✔をつける	支出額 ※政務活動費充当額を記入
☐ 調査研究費　☐ 研修費　☐ 会議費 ☐ 資料作成費　☐ 資料購入費　☑ 広報・広聴費 ☐ 人件費　☐ 事務費　☐ 事務所費 ☐ 要請・陳情活動費	100 円
	支出年月日 令和 5 年 10 月 16 日
	使用者 ※領収書で明白な場合は記入不要 佐々木哲夫

支出内容　タクシー代・有料道路代・鉄道等切符代・~~一時駐車場代~~〔いずれかに○〕

利用区間〔　　〕～〔　　〕利用目的 市政広報活動 のため

＊駐車場代については利用区間の記載は不要です

※領収書記載金額の一部を政務活動費で計上する場合（①又は②を記入）

① 按分率を使用する場合	按分の基礎とする金額 ＿＿＿＿ 円 按分率 ＿＿＿＿ %
② 按分率を使用しない場合	充当の考え方

領収書等添付欄　※領収書は、1枚のみ貼り付けること。

Hi-Park出来島第1

阪急阪神エステート・サービス株式会社
登録番号　T9120001098261

領収証

精算機 #01　A 精算No.000508
発券機 #01　発券No.011891
入庫時刻　2023年10月16日(月) 08:19
出庫時刻　2023年10月16日(月) 08:50
駐車時間　0:31
駐車料金　A料金　100円
==========
合　計　100円
(内税10%対象額　100円)
現金領収額　100円
お預り　100円
お釣り　0円
またのご利用をお待ちしております。

整理番号
10607
※費目ごとに連番を附す

領収書等貼付用紙

費目 ※該当する費目に✔をつける	支出額 ※政務活動費充当額を記入
☐ 調査研究費 ☐ 研修費 ☐ 会議費 ☐ 資料作成費 ☐ 資料購入費 ☑ 広報・広聴費 ☐ 人件費 ☐ 事務費 ☐ 事務所費 ☐ 要請・陳情活動費	200 円
	支出年月日 令和 5 年 10 月 18 日
	使用者 ※領収書で明白な場合は記入不要 佐々木哲夫

支出内容　タクシー代・有料道路代・鉄道等切符代・一時駐車場代〔いずれかに○〕

利用区間〔　　〕～〔　　〕利用目的 市政広報活動 のため

＊駐車場代については利用区間の記載は不要です

※領収書記載金額の一部を政務活動費で計上する場合（①又は②を記入）

① 按分率を使用する場合	按分の基礎とする金額 ＿＿＿＿ 円 按分率 ＿＿＿＿ %
② 按分率を使用しない場合	充当の考え方、

領収書等添付欄　※領収書は、1枚のみ貼り付けること。

Hi-Park千船

阪急阪神エステート・サービス株式会社
登録番号　T9120001098261

領収証

精算機 #01　A 精算No.000201
発券機 #01　発券No.010762
入庫時刻　2023年10月18日(水) 08:09
出庫時刻　2023年10月18日(水) 08:42
駐車時間　0:33
駐車料金　A料金　200円
==========
合　計　200円
現金領収額　200円
お預り　200円
お釣り　0円
全て消費税率１０％適用対象
またのご利用をお待ちしております。

整理番号
10608
※費目ごとに連番を附す

領収書等貼付用紙

費目 ※該当する費目に✔をつける	支出額 ※政務活動費充当額を記入
☐ 調査研究費 ☐ 研修費 ☐ 会議費 ☐ 資料作成費 ☐ 資料購入費 ☑ 広報・広聴費 ☐ 人件費 ☐ 事務費 ☐ 事務所費 ☐ 要請・陳情活動費	100 円
	支出年月日 令和 5 年 10 月 24 日
	使用者 ※領収書で明白な場合は記入不要 佐々木哲夫

支出内容　タクシー代・有料道路代・鉄道等切符代・一時駐車場代〔いずれかに○〕

利用区間〔　　〕～〔　　〕利用目的 市政広報活動 のため

＊駐車場代については利用区間の記載は不要です

※領収書記載金額の一部を政務活動費で計上する場合（①又は②を記入）

① 按分率を使用する場合	按分の基礎とする金額 ＿＿＿円 按分率 ＿＿＿%
② 按分率を使用しない場合	充当の考え方

領収書等添付欄　※領収書は、1枚のみ貼り付けること。

領収書

アパルトマンイクシーズ（株

車室 No.2

入庫時刻 10月24日 08時04分
精算時刻 10月24日 08時34分

受領金額 100円
2023年10月24日08時34分 発行

適用税率１０％（税込）
登録番号（Ｔ４１２０９０１
０１８０６７）

タイムパーキング
姫島駅前

整理番号
10609
※費目ごとに連番を附す

領収書等貼付用紙

費目 ※該当する費目に✔をつける	支出額 ※政務活動費充当額を記入
☐ 調査研究費 ☐ 研修費 ☐ 会議費 ☐ 資料作成費 ☐ 資料購入費 ☑ 広報・広聴費 ☐ 人件費 ☐ 事務費 ☐ 事務所費 ☐ 要請・陳情活動費	200 円
	支出年月日 令和 5 年 10 月 25 日
	使用者 ※領収書で明白な場合は記入不要 佐々木哲夫

支出内容　タクシー代・有料道路代・鉄道等切符代・一時駐車場代〔いずれかに○〕

利用区間〔　　〕～〔　　〕利用目的 市政広報活動 のため

＊駐車場代については利用区間の記載は不要です

※領収書記載金額の一部を政務活動費で計上する場合（①又は②を記入）

① 按分率を使用する場合	按分の基礎とする金額 ＿＿＿円 按分率 ＿＿＿％
② 按分率を使用しない場合	充当の考え方

領収書等添付欄　※領収書は、1枚のみ貼り付けること。

領収書

----------車室 No.8----------

入庫時刻 10月25日 08時27分
精算時刻 10月25日 08時47分

受領金額 200円
2023年10月25日08時47分 発行

消費税率１０％（税込）
登録番号T
８１２０００１０７６５７３

ＯｎｅＰａｒｋ福町
株式会社イチネンパーキング

整理番号
10610
※費目ごとに連番を附す

領収書等貼付用紙

費　目 ※該当する費目に✔をつける	支出額 ※政務活動費充当額を記入
☐ 調査研究費　☐ 研修費　☐ 会議費 ☐ 資料作成費　☐ 資料購入費　☑ 広報・広聴費 ☐ 人件費　☐ 事務費　☐ 事務所費 ☐ 要請・陳情活動費	100 円
	支出年月日 令和 5 年 10 月 26 日
	使用者 ※領収書で明白な場合は記入不要 佐々木哲夫

支出内容　タクシー代・有料道路代・鉄道等切符代・一時駐車場代〔いずれかに○〕

利用区間〔　　〕～〔　　〕利用目的 市政広報活動 のため

＊駐車場代については利用区間の記載は不要です

※領収書記載金額の一部を政務活動費で計上する場合（①又は②を記入）

① 按分率を使用する場合	按分の基礎とする金額 ＿＿＿円 按分率 ＿＿＿％
② 按分率を使用しない場合	充当の考え方

領収書等添付欄　※領収書は、1枚のみ貼り付けること。

Hi-Park出来島第1

阪急阪神エステート・サービス株式会社
登録番号　T9120001098261

領収証

精算機 #01　A 精算No.000002
発券機 #01　発券No.012933
入庫時刻　2023年10月26日(木) 08:19
出庫時刻　2023年10月26日(木) 08:41
駐車時間　0:22
駐車料金　A料金　100円
==========
合　計　100円
(内税10%対象額　100円)
現金領収額　100円
お預り　100円
お釣り　0円
またのご利用をお待ちしております。

領収書等貼付用紙

整理番号
10611
※費目ごとに通番を附す

費目 ※該当する費目に✔をつける	支出額 ※政務活動費充当額を記入
☐ 調査研究費 ☐ 研修費 ☐ 会議費 ☐ 資料作成費 ☐ 資料購入費 ☑ 広報・広聴費 ☐ 人件費 ☐ 事務費 ☐ 事務所費 ☐ 要請・陳情活動費	440 円
	支出年月日 令和 5 年 10 月 28 日
	使用者 ※領収書で明白な場合は記入不要 佐々木哲夫

支出内容　タクシー代・有料道路代・鉄道等切符代・一時駐車場代〔いずれかに○〕

利用区間〔　　〕～〔　　〕利用目的 福祉関連相談 のため

＊駐車場代については利用区間の記載は不要です

※領収書記載金額の一部を政務活動費で計上する場合（①又は②を記入）

① 按分率を使用する場合	按分の基礎とする金額 ＿＿＿＿円 按分率 ＿＿＿＿%
② 按分率を使用しない場合	充当の考え方

領収書等添付欄　※領収書は、1枚のみ貼り付けること。

T塚本駅前第5
発行 パーク24株式会社
大阪支店
≪領収書≫
[NO. 2]
23年10月28日21:03 --10月28日21:53
駐車料金 ¥440円
現金 ¥440円
釣銭 ¥560円
NO:156491

整理番号
11601
※費目ごとに連番を附す

領収書等貼付用紙

費目 ※該当する費目に✔をつける	支出額 ※政務活動費充当額を記入
☐ 調査研究費 ☐ 研修費 ☐ 会議費 ☐ 資料作成費 ☐ 資料購入費 ☑ 広報・広聴費 ☐ 人件費 ☐ 事務費 ☐ 事務所費 ☐ 要請・陳情活動費	100 円
	支出年月日 令和 5 年 11 月 8 日
	使用者 ※領収書で明白な場合は記入不要 佐々木哲夫

支出内容　タクシー代・有料道路代・鉄道等切符代・一時駐車場代〔いずれかに○〕

利用区間〔　　〕～〔　　〕利用目的 市政広報活動 のため

＊駐車場代については利用区間の記載は不要です

※領収書記載金額の一部を政務活動費で計上する場合（①又は②を記入）

① 按分率を使用する場合	按分の基礎とする金額 ＿＿＿円 按分率 ＿＿＿％
② 按分率を使用しない場合	充当の考え方

領収書等添付欄　※領収書は、1枚のみ貼り付けること。

Hi-Park出来島第1

阪急阪神エステート・サービス株式会社
登録番号　T9120001098261

領収証

精算機 #01　A 精算No.000662
発券機 #01　発券No.014356
入庫時刻　2023年11月 8日(水) 08:25
出庫時刻　2023年11月 8日(水) 08:44
駐車時間　0:19
駐車料金　A料金　100円
==========
合　計　100円
(内税10%対象額　100円)
現金領収額　100円
お預り　100円
お釣り　0円
またのご利用をお待ちしております。

整理番号
11602
※費目ごとに連番を附す

領収書等貼付用紙

費目 ※該当する費目に✔をつける	支出額 ※政務活動費充当額を記入
☐ 調査研究費 ☐ 研修費 ☐ 会議費 ☐ 資料作成費 ☐ 資料購入費 ☑ 広報・広聴費 ☐ 人件費 ☐ 事務費 ☐ 事務所費 ☐ 要請・陳情活動費	100 円
	支出年月日 令和 5 年 11 月 12 日
	使用者 ※領収書で明白な場合は記入不要 佐々木哲夫

支出内容　タクシー代・有料道路代・鉄道等切符代・一時駐車場代〔いずれかに○〕

利用区間〔　　〕～〔　　〕利用目的 市政広報活動 のため

＊駐車場代については利用区間の記載は不要です

※領収書記載金額の一部を政務活動費で計上する場合（①又は②を記入）

① 按分率を使用する場合	按分の基礎とする金額 ・ ＿＿＿円 按分率 ＿＿＿％
② 按分率を使用しない場合	充当の考え方

領収書等添付欄　※領収書は、1枚のみ貼り付けること。

領収書

No. 11御幣島2丁目（B）駐車場

駐車番号	００３番
入庫時間	11月12日 17:21
出庫時間	11月12日 17:39
請求金額	100円
現金	100円
領収日	23年11月12日

整理番号
11603
※費目ごとに連番を附す

領収書等貼付用紙

費目 ※該当する費目に✔をつける	支出額 ※政務活動費充当額を記入
☐ 調査研究費 ☐ 研修費 ☐ 会議費 ☐ 資料作成費 ☐ 資料購入費 ☑ 広報・広聴費 ☐ 人件費 ☐ 事務費 ☐ 事務所費 ☐ 要請・陳情活動費	200 円
	支出年月日 令和 5 年 11 月 15 日
	使用者 ※領収書で明白な場合は記入不要 佐々木哲夫

支出内容　タクシー代・有料道路代・鉄道等切符代・一時駐車場代〔いずれかに○〕

利用区間〔　　〕～〔　　〕利用目的 市政広報活動 のため

＊駐車場代については利用区間の記載は不要です

※領収書記載金額の一部を政務活動費で計上する場合（①又は②を記入）

① 按分率を使用する場合	按分の基礎とする金額 ＿＿＿＿円 按分率 ＿＿＿＿%
② 按分率を使用しない場合	充当の考え方

領収書等添付欄　※領収書は、1枚のみ貼り付けること。

Hi-Park千船

阪急阪神エステート・サービス株式会社
登録番号　T9120001096261

領収証

精算機 #01　A 精算No.000208
発券機 #01　発券No.011555
入庫時刻　2023年11月15日(水) 08:13
出庫時刻　2023年11月15日(水) 08:43
駐車時間　0:30
駐車料金　A料金　200円
==========
合　計　200円
現金領収額　200円
お預り　200円
お釣り　0円
全て消費税率１０％適用対象
またのご利用をお待ちしております。

整理番号
11604
※費目ごとに連番を附す

領収書等貼付用紙

費目 ※該当する費目に✔をつける	支出額 ※政務活動費充当額を記入
☐ 調査研究費 ☐ 研修費 ☐ 会議費 ☐ 資料作成費 ☐ 資料購入費 ☑ 広報・広聴費 ☐ 人件費 ☐ 事務費 ☐ 事務所費 ☐ 要請・陳情活動費	100 円
	支出年月日 令和 5 年 11 月 16 日
	使用者 ※領収書で明白な場合は記入不要 佐々木哲夫

支出内容　タクシー代・有料道路代・鉄道等切符代・一時駐車場代〔いずれかに○〕

利用区間〔　　〕～〔　　〕利用目的 市政広報活動 のため

＊駐車場代については利用区間の記載は不要です

※領収書記載金額の一部を政務活動費で計上する場合（①又は②を記入）

① 按分率を使用する場合	按分の基礎とする金額 ＿＿＿円 按分率 ＿＿＿％
② 按分率を使用しない場合	充当の考え方

領収書等添付欄　※領収書は、1枚のみ貼り付けること。

システムパーク御幣島
日本システムパンク株式会社
インボイス制度登録番号
T8210001002628
駐車料金　消費税率　10％

領　収　証

入庫日時 2023年11月16日 08時15分
出庫日時 2023年11月16日 08時33分
No.01-000365　券No.01-102186

駐車料金（一般　）　100円

料金計　100円

投入現金　100円
釣銭額　0円

整理番号
11605
※費目ごとに連番を附す

領収書等貼付用紙

費目 ※該当する費目に✔をつける	支出額 ※政務活動費充当額を記入
☐ 調査研究費 ☐ 研修費 ☐ 会議費 ☐ 資料作成費 ☐ 資料購入費 ☑ 広報・広聴費 ☐ 人件費 ☐ 事務費 ☐ 事務所費 ☐ 要請・陳情活動費	100 円
	支出年月日 令和 5 年 11 月 28 日
	使用者 ※領収書で明白な場合は記入不要 佐々木哲夫

支出内容　タクシー代・有料道路代・鉄道等切符代・一時駐車場代〔いずれかに○〕

利用区間〔　　〕～〔　　〕利用目的 市政広報活動 のため

＊駐車場代については利用区間の記載は不要です

※領収書記載金額の一部を政務活動費で計上する場合（①又は②を記入）

① 按分率を使用する場合	按分の基礎とする金額 ＿＿＿円 按分率 ＿＿＿%
② 按分率を使用しない場合	充当の考え方

領収書等添付欄　※領収書は、1枚のみ貼り付けること。

領収書

アパルトマンイクシーズ（株

車室 No.3

入庫時刻 11月28日 08時04分
精算時刻 11月28日 08時33分

受領金額 100円
2023年11月28日08時33分 発行

適用税率１０％（税込）
登録番号（Ｔ４１２０９０１
０１８０６７）

タイムパーキング
姫島駅前

整理番号
11606
※費目ごとに連番を附す

領収書等貼付用紙

費目 ※該当する費目に✔をつける	支出額 ※政務活動費充当額を記入
☐ 調査研究費 ☐ 研修費 ☐ 会議費 ☐ 資料作成費 ☐ 資料購入費 ☑ 広報・広聴費 ☐ 人件費 ☐ 事務費 ☐ 事務所費 ☐ 要請・陳情活動費	200 円
	支出年月日 令和 5 年 11 月 29 日
	使用者 ※領収書で明白な場合は記入不要 佐々木哲夫

支出内容　タクシー代・有料道路代・鉄道等切符代・一時駐車場代〔いずれかに○〕

利用区間〔　　〕～〔　　〕利用目的 市政広報活動 のため

＊駐車場代については利用区間の記載は不要です

※領収書記載金額の一部を政務活動費で計上する場合（①又は②を記入）

① 按分率を使用する場合	按分の基礎とする金額 ＿＿＿円 按分率 ＿＿＿％
② 按分率を使用しない場合	充当の考え方

領収書等添付欄　※領収書は、1枚のみ貼り付けること。

Hi-Park千船

阪急阪神エステート・サービス株式会社
登録番号　T9120001098261

領収証

精算機 #01　A 精算No.000213
発券機 #01　発券No.011998
入庫時刻　2023年11月29日(水) 08:21
出庫時刻　2023年11月29日(水) 08:45
駐車時間　0:24
駐車料金　A料金　200円
==========
合　計　200円
現金領収額　200円
お預り　500円
お釣り　300円
全て消費税率１０％適用対象
またのご利用をお待ちしております。

整理番号
12601
※費目ごとに連番を附す

領収書等貼付用紙

費目 ※該当する費目に✔をつける	支出額 ※政務活動費充当額を記入
☐ 調査研究費 ☐ 研修費 ☐ 会議費 ☐ 資料作成費 ☐ 資料購入費 ☑ 広報・広聴費 ☐ 人件費 ☐ 事務費 ☐ 事務所費 ☐ 要請・陳情活動費	200 円
	支出年月日 令和 5 年 12 月 4 日
	使用者 ※領収書で明白な場合は記入不要 佐々木哲夫

支出内容　タクシー代・有料道路代・鉄道等切符代・一時駐車場代〔いずれかに○〕

利用区間〔　　〕～〔　　〕利用目的 市政広報活動 のため

＊駐車場代については利用区間の記載は不要です

※領収書記載金額の一部を政務活動費で計上する場合（①又は②を記入）

① 按分率を使用する場合	按分の基礎とする金額 ＿＿＿＿ 円 按分率 ＿＿＿＿ %
② 按分率を使用しない場合	充当の考え方

領収書等添付欄　※領収書は、1枚のみ貼り付けること。

御幣島住宅パーキング
No. 570
キョウテク株式会社

登録番号　T2-1300-0100-4191
適用税率10%(税込)

領収証

精算機 #01　A 精算No.000135
車室番号（自動車）　3
入庫時刻　2023年12月 4日(月) 13:26
精算時刻　2023年12月 4日(月) 13:57
駐車料金　A料金　200円
==========
合　計　200円
現金領収金額　200円
現金入金額　200円
釣銭　0円

またのご利用をお待ちしております。

整理番号
12602
※費目ごとに連番を附す

領収書等貼付用紙

費目 ※該当する費目に✔をつける	支出額 ※政務活動費充当額を記入
☐ 調査研究費 ☐ 研修費 ☐ 会議費 ☐ 資料作成費 ☐ 資料購入費 ☑ 広報・広聴費 ☐ 人件費 ☐ 事務費 ☐ 事務所費 ☐ 要請・陳情活動費	100 円
	支出年月日 令和 5 年 12 月 11 日
	使用者 ※領収書で明白な場合は記入不要 佐々木哲夫

支出内容　タクシー代・有料道路代・鉄道等切符代・一時駐車場代〔いずれかに○〕

利用区間〔　　〕～〔　　〕利用目的 市政広報活動 のため

＊駐車場代については利用区間の記載は不要です

※領収書記載金額の一部を政務活動費で計上する場合（①又は②を記入）

① 按分率を使用する場合	按分の基礎とする金額 ＿＿＿円 按分率 ＿＿＿％
② 按分率を使用しない場合	充当の考え方

領収書等添付欄　※領収書は、1枚のみ貼り付けること。

Hi-Park出来島第1

阪急阪神エステート・サービス株式会社
登録番号　T9120001098261

領収証

精算機 #01　A 精算No.000482
発券機 #01　発券No.017995
入庫時刻　2023年12月11日(月) 08:41
出庫時刻　2023年12月11日(月) 08:59
駐車時間　0:18
駐車料金　A料金　100円
==========
合　計　100円
(内税10%対象額　100円)
現金領収額　100円
お預り　100円
お釣り　0円
またのご利用をお待ちしております。

整理番号
12603
※費目ごとに連番を附す

領収書等貼付用紙

費　目 ※該当する費目に✔をつける	支出額 ※政務活動費充当額を記入
☐ 調査研究費　☐ 研修費　☐ 会議費 ☐ 資料作成費　☐ 資料購入費　☑ 広報・広聴費 ☐ 人件費　☐ 事務費　☐ 事務所費 ☐ 要請・陳情活動費	200 円
	支出年月日　令和 5 年 12 月 13 日
	使用者 ※領収書で明白な場合は記入不要　佐々木哲夫

支出内容　タクシー代・有料道路代・鉄道等切符代・一時駐車場代〔いずれかに○〕

利用区間〔　　〕～〔　　〕利用目的 市政広報活動 のため

＊駐車場代については利用区間の記載は不要です

※領収書記載金額の一部を政務活動費で計上する場合（①又は②を記入）

① 按分率を使用する場合	按分の基礎とする金額 ＿＿＿円 按分率 ＿＿＿％
② 按分率を使用しない場合	充当の考え方

領収書等添付欄　※領収書は、1枚のみ貼り付けること。

Hi-Park千船

阪急阪神エステート・サービス株式会社
登録番号　T9120001098261

領収証

精算機 #01　A 精算No.000241
発券機 #01　発券No.012454
入庫時刻　2023年12月13日(水) 08:23
出庫時刻　2023年12月13日(水) 08:45
駐車時間　0:22
駐車料金　A料金　200円
==========
合　計　200円
現金領収額　200円
お預り　200円
お釣り　0円
全て消費税率１０％適用対象
またのご利用をお待ちしております。

領収書等貼付用紙

整理番号
12604
※費目ごとに連番を附す

費　目 ※該当する費目に✔をつける	支出額 ※政務活動費充当額を記入
☐ 調査研究費　☐ 研修費　☐ 会議費 ☐ 資料作成費　☐ 資料購入費　☑ 広報・広聴費 ☐ 人件費　☐ 事務費　☐ 事務所費 ☐ 要請・陳情活動費	100 円
	支出年月日 令和 5 年 12 月 14 日
	使用者 ※領収書で明白な場合は記入不要 佐々木哲夫

支出内容　タクシー代・有料道路代・鉄道等切符代・一時駐車場代〔いずれかに○〕

利用区間〔　　〕～〔　　〕利用目的 市政広報活動 のため

＊駐車場代については利用区間の記載は不要です

※領収書記載金額の一部を政務活動費で計上する場合（①又は②を記入）

① 按分率を使用する場合	按分の基礎とする金額 ＿＿＿円 按分率 ＿＿＿％
② 按分率を使用しない場合	充当の考え方

領収書等添付欄　※領収書は、1枚のみ貼り付けること。

システムパーク御幣島
日本システムバンク株式会社
インボイス制度登録番号
T8210001002628
駐車料金　消費税率　10％

領　収　証

入庫日時 2023年12月14日 08時05分
出庫日時 2023年12月14日 08時34分
No.01-000314　券No.01-103244

駐車料金（一般　）	100円
料金計	100円
投入現金	100円
釣銭額	0円

整理番号
12605
※費目ごとに連番を附す

領収書等貼付用紙

費目 ※該当する費目に✔をつける	支出額 ※政務活動費充当額を記入
☐ 調査研究費 ☐ 研修費 ☐ 会議費 ☐ 資料作成費 ☐ 資料購入費 ☑ 広報・広聴費 ☐ 人件費 ☐ 事務費 ☐ 事務所費 ☐ 要請・陳情活動費	100 円
	支出年月日 令和 5 年 12 月 22 日
	使用者 ※領収書で明白な場合は記入不要 佐々木哲夫

支出内容　タクシー代・有料道路代・鉄道等切符代・~~一時駐車場代~~〔いずれかに○〕

利用区間〔　　〕~〔　　〕利用目的 市政広報活動 のため

＊駐車場代については利用区間の記載は不要です

※領収書記載金額の一部を政務活動費で計上する場合（①又は②を記入）

① 按分率を使用する場合	按分の基礎とする金額 ＿＿＿＿ 円 按分率 ＿＿＿＿ %
② 按分率を使用しない場合	充当の考え方

領収書等添付欄　※領収書は、1枚のみ貼り付けること。

領収書

アパルトマンイクシーズ（株

車室 No.1

入庫時刻 12月22日 08時16分
精算時刻 12月22日 08時37分

受領金額 100円
2023年12月22日08時37分 発行

適用税率１０％（税込）
登録番号（T４１２０９０１
０１８０６７）

タイムパーキング
姫島駅前

領収書等貼付用紙

整理番号
D1601
※費目ごとに連番を附す

費目 ※該当する費目に✔をつける	支出額 ※政務活動費充当額を記入
☐ 調査研究費 ☐ 研修費 ☐ 会議費 ☐ 資料作成費 ☐ 資料購入費 ☑ 広報・広聴費 ☐ 人件費 ☐ 事務費 ☐ 事務所費 ☐ 要請・陳情活動費	100 円
	支出年月日 令和 6 年 1 月 2 日
	使用者 ※領収書で明白な場合は記入不要 佐々木哲夫

支出内容　タクシー代・有料道路代・鉄道等切符代・一時駐車場代〔いずれかに○〕

利用区間〔　　〕～〔　　〕利用目的 市政広報活動 のため

＊駐車場代については利用区間の記載は不要です

※領収書記載金額の一部を政務活動費で計上する場合（①又は②を記入）

① 按分率を使用する場合	按分の基礎とする金額 ＿＿＿＿ 円 按分率 ＿＿＿＿ %
② 按分率を使用しない場合	充当の考え方

領収書等添付欄　※領収書は、1枚のみ貼り付けること。

領収書

アパルトマンイクシーズ（株

車室 No.2

入庫時刻 01月02日 14時06分
精算時刻 01月02日 14時21分

受領金額 100円
2024年01月02日14時22分 発行

適用税率１０％（税込）
登録番号（Ｔ４１２０９０１
０１８０６７）

タイムパーキング
姫島駅前

領収書等貼付用紙

整理番号
01602
※費目ごとに連番を附す

費　目 ※該当する費目に✔をつける	支出額 ※政務活動費充当額を記入
☐ 調査研究費　☐ 研修費　☐ 会議費 ☐ 資料作成費　☐ 資料購入費　☑ 広報・広聴費 ☐ 人件費　☐ 事務費　☐ 事務所費 ☐ 要請・陳情活動費	100 円
	支出年月日　令和 6 年 1 月 8 日
	使用者 ※領収書で明白な場合は記入不要　佐々木哲夫

支出内容　タクシー代・有料道路代・鉄道等切符代・一時駐車場代〔いずれかに○〕

利用区間〔　　〕～〔　　〕利用目的　市政広報活動　のため

＊駐車場代については利用区間の記載は不要です

※領収書記載金額の一部を政務活動費で計上する場合（①又は②を記入）

① 按分率を使用する場合	按分の基礎とする金額　　円 按分率　　%
② 按分率を使用しない場合	充当の考え方

領収書等添付欄　※領収書は、1枚のみ貼り付けること。

領収書

アパルトマンイクシーズ（株

車室　No.2

入庫時刻　01月08日　17時07分
精算時刻　01月08日　17時27分

受領金額　100円
2024年01月08日17時27分　発行

適用税率１０％（税込）
登録番号（Ｔ４１２０９０１
０１８０６７）

タイムパーキング
姫島駅前

整理番号
01603
※費目ごとに連番を附す

領収書等貼付用紙

費目 ※該当する費目に✔をつける	支出額 ※政務活動費充当額を記入
☐ 調査研究費 ☐ 研修費 ☐ 会議費 ☐ 資料作成費 ☐ 資料購入費 ☑ 広報・広聴費 ☐ 人件費 ☐ 事務費 ☐ 事務所費 ☐ 要請・陳情活動費	220 円
	支出年月日 令和 6 年 1 月 12 日
	使用者 ※領収書で明白な場合は記入不要 佐々木哲夫

支出内容　タクシー代・有料道路代・鉄道等切符代・一時駐車場代〔いずれかに○〕

利用区間〔　　〕～〔　　〕利用目的 市政広報活動 のため

＊駐車場代については利用区間の記載は不要です

※領収書記載金額の一部を政務活動費で計上する場合（①又は②を記入）

① 按分率を使用する場合	按分の基礎とする金額 ＿＿＿＿ 円 按分率 ＿＿＿＿ %
② 按分率を使用しない場合	充当の考え方

領収書等添付欄　※領収書は、1枚のみ貼り付けること。

タイムズ２４株式会社
0120-72-8924
登録番号 T4010001137274
タイムズ御幣島
------領 収 書------
駐車位置番号:4
入庫日時　2024年01月12日　13時16分
精算日時　2024年01月12日　13時35分
No.0000001859 精算機:00925398 1号機
駐車料金　220円

合計(税込10%)　220円
現金支払　300円
釣銭額　80円

整理番号
01604
※費目ごとに連番を附す

領収書等貼付用紙

費目 ※該当する費目に✔をつける	支出額 ※政務活動費充当額を記入
☐ 調査研究費 ☐ 研修費 ☐ 会議費 ☐ 資料作成費 ☐ 資料購入費 ☑ 広報・広聴費 ☐ 人件費 ☐ 事務費 ☐ 事務所費 ☐ 要請・陳情活動費	200 円
	支出年月日 令和 6 年 1 月 29 日
	使用者 ※領収書で明白な場合は記入不要 佐々木哲夫

支出内容　タクシー代・有料道路代・鉄道等切符代・一時駐車場代〔いずれかに○〕

利用区間〔　　〕～〔　　〕利用目的 市政広報活動 のため

＊駐車場代については利用区間の記載は不要です

※領収書記載金額の一部を政務活動費で計上する場合（①又は②を記入）

① 按分率を使用する場合	按分の基礎とする金額 ＿＿＿円 按分率 ＿＿＿％
② 按分率を使用しない場合	充当の考え方

領収書等添付欄　※領収書は、1枚のみ貼り付けること。

GS パーク 歌島橋

領収証

入庫日時 2024年01月29日 08時30分
出庫日時 2024年01月29日 08時52分
No.01-015556 車室10-000000

駐車料金（一般 ） 200円

料金計 200円
投入現金 200円
釣銭額 0円

整理番号
01605
※費目ごとに連番を附す

領収書等貼付用紙

費目 ※該当する費目に✔をつける	支出額 ※政務活動費充当額を記入
☐ 調査研究費 ☐ 研修費 ☐ 会議費 ☐ 資料作成費 ☐ 資料購入費 ☑ 広報・広聴費 ☐ 人件費 ☐ 事務費 ☐ 事務所費 ☐ 要請・陳情活動費	200 円
	支出年月日 令和 6 年 1 月 30 日
	使用者 ※領収書で明白な場合は記入不要 佐々木哲夫

支出内容　タクシー代・有料道路代・鉄道等切符代・一時駐車場代〔いずれかに○〕

利用区間〔　　〕～〔　　〕利用目的 市政広報活動 のため

＊駐車場代については利用区間の記載は不要です

※領収書記載金額の一部を政務活動費で計上する場合（①又は②を記入）

① 按分率を使用する場合	按分の基礎とする金額 ＿＿＿＿ 円 按分率 ＿＿＿＿ %
② 按分率を使用しない場合	充当の考え方

領収書等添付欄　※領収書は、1枚のみ貼り付けること。

領収書

車室 No.3

入庫時刻 01月30日 08時27分
精算時刻 01月30日 08時47分

受領金額 200円
2024年01月30日08時47分 発行

消費税率１０％（税込）
登録番号T
８１２０００１０７６５７３

OnePark福町
株式会社イチネンパーキング

第4号様式（第5条関係）（A4）

領収書等貼付用紙

整理番号
02601
※費目ごとに連番を附す

費目 ※該当する費目に✔をつける	支出額 ※政務活動費充当額を記入
☐ 調査研究費 ☐ 研修費 ☐ 会議費 ☐ 資料作成費 ☐ 資料購入費 ☑ 広報・広聴費 ☐ 人件費 ☐ 事務費 ☐ 事務所費 ☐ 要請・陳情活動費	4,349 円
	支出年月日 令和 6 年 2 月 27 日
	使用者 ※領収書で明白な場合は記入不要 佐々木哲夫

支出内容

オイコエドットコム 2024.1～1年契約代 (1ヵ月 1,448円)
レンタルサーバー ※1～3月分

※領収書記載金額の一部を政務活動費で計上する場合（①又は②を記入）

① 按分率を使用する場合	按分の基礎とする金額 ＿＿＿＿＿＿ 円 按分率 ＿＿＿＿＿＿ %
② 按分率を使用しない場合	充当の考え方

領収書等添付欄

ご利用代金請求明細書

佐々木 哲夫 様

PayPayカード株式会社
本社：東京都千代田区紀尾井町1番3号
コンタクトセンター：福岡市博多区博多駅前四丁目21番26号

ご請求金額	
ご利用カード	PayPayカード（旧Yahoo! JAPANカード）[redacted]
お支払い日	2024/2/27
お支払い口座	三菱UFJ銀行 堀本支店 普通 [redacted]
請求確定日	2024/2/20
お支払い方法	口座振替
ご請求金額	27,672円

※ お支払い日の前日までにお支払い口座へご入金ください。
※ 金融機関での手続きの進捗状況により、上記口座からお引き落しができない場合があります。
※ 請求金額の確定前にキャンセルされたり、お支払いいただくことにより、請求金額が0円となった方にも、ご利用内容をご確認いただくために表示しております。

回数指定払い

利用日／キャンセル日	利用店名・商品名	利用者※1	支払い区分※2	利用金額	手数料	支払総額	当月支払金額	翌月以降繰越残高	調整額
[redacted]									
2024/1/1	オイコエドットコムレンタルサーバー	本人*	1回	17,380円	0円	17,380円	17,380円	0円	0円
[redacted]									
						回数指定払い小計	27,672円	0円	0円

06-227 口座振替3 | *27,672 ペイペイカード

整理番号
03601
※費目ごとに連番を附す

領収書等貼付用紙

費目 ※該当する費目に✔をつける	支出額 ※政務活動費充当額を記入
☐ 調査研究費 ☐ 研修費 ☐ 会議費 ☐ 資料作成費 ☐ 資料購入費 ☑ 広報・広聴費 ☐ 人件費 ☐ 事務費 ☐ 事務所費 ☐ 要請・陳情活動費	100 円
	支出年月日 令和 6 年 3 月 14 日
	使用者 ※領収書で明白な場合は記入不要 佐々木哲夫

支出内容　タクシー代・有料道路代・鉄道等切符代・一時駐車場代〔いずれかに○〕

利用区間〔　　〕～〔　　〕利用目的 市政広報活動 のため

＊駐車場代については利用区間の記載は不要です

※領収書記載金額の一部を政務活動費で計上する場合（①又は②を記入）

① 按分率を使用する場合	按分の基礎とする金額 ＿＿＿円 按分率 ＿＿＿％
② 按分率を使用しない場合	充当の考え方

領収書等添付欄　※領収書は、1枚のみ貼り付けること。

領収書

アパルトマンイクシーズ（株

車室 No.2

入庫時刻 03月14日 08時07分
精算時刻 03月14日 08時35分

受領金額 100円
2024年03月14日08時35分 発行

適用税率１０％（税込）
登録番号（T4120901
018067）

タイムパーキング
姫島駅前

整理番号
03602
※費目ごとに連番を附す

領収書等貼付用紙

費目 ※該当する費目に✔をつける	支出額 ※政務活動費充当額を記入
☐ 調査研究費 ☐ 研修費 ☐ 会議費 ☐ 資料作成費 ☐ 資料購入費 ☑ 広報・広聴費 ☐ 人件費 ☐ 事務費 ☐ 事務所費 ☐ 要請・陳情活動費	220 円
	支出年月日 令和 6 年 3 月 31 日
	使用者 ※領収書で明白な場合は記入不要 佐々木哲夫

支出内容　タクシー代・有料道路代・鉄道等切符代・一時駐車場代〔いずれかに○〕

利用区間〔　　〕～〔　　〕利用目的 市政広報活動 のため

＊駐車場代については利用区間の記載は不要です

※領収書記載金額の一部を政務活動費で計上する場合（①又は②を記入）

① 按分率を使用する場合	按分の基礎とする金額 ＿＿＿＿ 円 按分率 ＿＿＿＿ %
② 按分率を使用しない場合	充当の考え方

領収書等添付欄　※領収書は、1枚のみ貼り付けること。

三井のリパーク

リパーク姫里２丁目第３

領収書

精算機 #01　A 精算No.000052
車室番号（自動車）　10
入庫時刻　2024年 3月31日(日) 13:34
精算時刻　2024年 3月31日(日) 14:02
駐車料金　A料金　220円
==========
合　計　220円
（内税10％対象額　220円）
現金領収金額　220円
現金入金額　1,050円
釣銭　830円

三井不動産リアルティ株式会社
登録番号　T8010001140514

整理番号
03603
※費目ごとに連番を附す

領収書等貼付用紙

費　目 ※該当する費目に✔をつける	支出額 ※政務活動費充当額を記入
☐ 調査研究費　☐ 研修費　☐ 会議費 ☐ 資料作成費　☐ 資料購入費　☑ 広報・広聴費 ☐ 人件費　☐ 事務費　☐ 事務所費 ☐ 要請・陳情活動費	300 円
	支出年月日　令和 6 年 3 月 31 日
	使用者 ※領収書で明白な場合は記入不要　佐々木哲夫

支出内容　タクシー代・有料道路代・鉄道等切符代・一時駐車場代〔いずれかに○〕

利用区間〔　　〕～〔　　〕利用目的　市政広報活動　のため

＊駐車場代については利用区間の記載は不要です

※領収書記載金額の一部を政務活動費で計上する場合（①又は②を記入）

① 按分率を使用する場合	按分の基礎とする金額　　円 按分率　　%
② 按分率を使用しない場合	充当の考え方

領収書等添付欄　※領収書は、1枚のみ貼り付けること。

領収書

No. 15大野１丁目（大同）駐車場
株式会社グリーン地所
登録番号　T4120001098266
消費税率　内税10%

駐車番号	０２４番
入庫時間	03月31日 12:09
出庫時間	03月31日 13:27
請求金額	300円
現金	300円
領収日	2024年03月31日

第5号様式（第5条関係　A4）

領収書等添付一覧

（令和　5年度）

費目名	人件費			
年月日	支出内容	支出	備考	整理番号
令和5年5月12日	政務活動補助職員給与	200,110 円		05701
令和5年6月26日	政務活動補助職員給与	200,110 円		06701
令和5年8月2日	政務活動補助職員給与	200,110 円		08701
令和5年8月10日	政務活動補助職員労働保険料	30,048 円		08702
令和5年8月28日	政務活動補助職員給与	200,110 円		08703
令和5年9月25日	政務活動補助職員給与	200,110 円		09701
令和5年10月23日	政務活動補助職員給与	200,110 円		10701
令和5年11月27日	政務活動補助職員給与	200,110 円		11701
令和5年12月26日	政務活動補助職員給与	200,110 円		12701
令和6年1月22日	政務活動補助職員給与	200,110 円		01701
令和6年2月26日	政務活動補助職員給与	200,110 円		02701
令和6年3月29日	政務活動補助職員給与	200,220 円		03701
		円		
		円		
		円		
		円		
		円		
		円		
		円		
		円		
		円		
合計		2,231,368 円		

※領収書等の貼付にあたり、貼付事項を一覧に整理し、領収書等貼付用紙の表紙としてご活用下さい

第4号様式（第5条関係）（A4）

領収書等貼付用紙

整理番号
05701
※費目ごとに連番を附す

費目 ※該当する費目に✔をつける	支出額 ※政務活動費充当額を記入
☐ 調査研究費 ☐ 研修費 ☐ 会議費 ☐ 資料作成費 ☐ 資料購入費 ☐ 広報・広聴費 ☑ 人件費 ☐ 事務費 ☐ 事務所費 ☐ 要請・陳情活動費	200,110 円
	支出年月日 令和 5 年 5 月 12 日
	使用者 ※領収書で明白な場合は記入不要 佐々木哲夫

支出内容

事務員給与 5月分+振込手数料

※領収書記載金額の一部を政務活動費で計上する場合（①又は②を記入）

① 按分率を使用する場合	按分の基礎とする金額 ＿＿＿＿＿＿ 円 按分率 ＿＿＿＿＿＿ %
② 按分率を使用しない場合	充当の考え方

領収書等添付欄 ※領収書は、1枚のみ貼り付けること。

キャッシュサービスご利用明細

毎度ありがとうございます。
お取引内容をお確かめのうえ、お持ち帰りください。

りそな銀行

取引銀行	取引店	口座番号
0010	0115	[redacted]

取扱店	お取引日	時刻
11504	05-05-12	13:05

お取引内容	お取引金額(円)	手数料
振込	¥200,000	¥110

お取引後の残高(円)	おつり
**********	

IC認証 電信

お受取人
リソナ
ウメダ
普通 [redacted]
[redacted] 様
登録番号 0001

ご依頼人
シセイソウダンシムショ様
電話番号 [redacted]
取扱番号 120001

*印紙税を納付しない場合は*印で消しております。→

印紙税申告納付につき東税務署承認済

名義 口座番号
115 [redacted] 市政相談事務所 代表 佐々木 哲夫様
りそな銀行 普通預金通帳

[redacted]

05-05-12 .送金	*200,000	ATM [redacted]
05-05-12 .手数料	*110	

政務活動以外の活動は自宅や政党の施設で行っており、政務活動のみを行う事務所であるため、人件費や事務所関連経費は基本的に100%とする

第4号様式（第5条関係）（A4）

領収書等貼付用紙

整理番号
06701
※費目ごとに連番を附す

費目 ※該当する費目に✔をつける	支出額 ※政務活動費充当額を記入
☐ 調査研究費 ☐ 研修費 ☐ 会議費 ☐ 資料作成費 ☐ 資料購入費 ☐ 広報・広聴費 ☑ 人件費 ☐ 事務費 ☐ 事務所費 ☐ 要請・陳情活動費	200,110 円
	支出年月日 令和 5 年 6 月 26 日
	使用者 ※領収書で明白な場合は記入不要 佐々木哲夫

支出内容

事務員給与 6月分+振込手数料

※領収書記載金額の一部を政務活動費で計上する場合（①又は②を記入）

① 按分率を使用する場合	按分の基礎とする金額 ＿＿＿＿＿＿ 円 按分率 ＿＿＿＿＿＿ %
② 按分率を使用しない場合	充当の考え方

領収書等添付欄 ※領収書は、1枚のみ貼り付けること。

キャッシュサービスご利用明細

毎度ありがとうございます。
お取引内容をお確かめのうえ、お持ち帰りください。

りそな銀行

取引銀行	取引店	口座番号
0010	0115	[redacted]
取扱店	お取引日	時刻
11504	05-06-26	16:26
お取引内容	お取引金額(円)	手数料
振込	¥200,000	¥110
お取引後の残高(円)		おつり
**********		

IC認証

電信

お受取人
お振込明細またはご案内
リソナ
ウメダ
普通 [redacted]
[redacted] 様
登録番号 0001

ご依頼人
シセイソウダンシムショ様
電話番号 [redacted]
取扱番号 260001

*印紙税を納付しない場合は*印で消しております。→

印紙税申告納付につき東税務署承認済

15	05-06-26	送金	*200,000	ATM [redacted]
16	05-06-26	手数料	*110	

第4号様式（第5条関係）（A4）

領収書等貼付用紙

整理番号
08701
※費目ごとに連番を附す

費目 ※該当する費目に✔をつける	支出額 ※政務活動費充当額を記入
☐ 調査研究費 ☐ 研修費 ☐ 会議費 ☐ 資料作成費 ☐ 資料購入費 ☐ 広報・広聴費 ☑ 人件費 ☐ 事務費 ☐ 事務所費 ☐ 要請・陳情活動費	200,110 円
	支出年月日 令和 5 年 8 月 2 日
	使用者 ※領収書で明白な場合は記入不要 佐々木哲夫

支出内容

事務員給与 7月分+振込手数料

※領収書記載金額の一部を政務活動費で計上する場合（①又は②を記入）

① 按分率を使用する場合	按分の基礎とする金額 ＿＿＿＿＿＿ 円 按分率 ＿＿＿＿＿＿ %
② 按分率を使用しない場合	充当の考え方

領収書等添付欄 ※領収書は、1枚のみ貼り付けること。

キャッシュサービスご利用明細

毎度ありがとうございます。
お取引内容をお確かめのうえ、お持ち帰りください。
リそな銀行

取引銀行	取引店	口座番号
0010	0115	[redacted]
取扱店	お取引日	時刻
11502	05-08-02	11:40
お取引内容	お取引金額(円)	手数料
振込	¥200,000	¥110
お取引後の残高(円)		おつり
**********		

IC認証

お振込明細またはご案内 電信

お受取人
リソナ
ウメダ
普通 [redacted]
[redacted]様
登録番号 0001

ご依頼人
シセイソウダンシムショ様
電話番号 [redacted]
取扱番号 020001

*印紙税を納付しない場合は*印で消しております。→

印紙税申告納付につき東税務署承認済

第4号様式（第5条関係）（A4）

領収書等貼付用紙

整理番号 08702
※費目ごとに連番を附す

費目 ※該当する費目に✔をつける			支出額 ※政務活動費充当額を記入
☐ 調査研究費	☐ 研修費	☐ 会議費	30,048円
☐ 資料作成費	☐ 資料購入費	☐ 広報・広聴費	支出年月日 令和 5 年 8 月 10 日
☑ 人件費	☐ 事務費	☐ 事務所費	使用者 ※領収書で明白な場合は記入不要 佐々木哲夫
☐ 要請・陳情活動費			

支出内容

労働保険代

※領収書記載金額の一部を政務活動費で計上する場合（①又は②を記入）

① 按分率を使用する場合	按分の基礎とする金額 ＿＿＿＿ 円 按分率 ＿＿＿＿
② 按分率を使用しない場合	充当の考え方 本人負担人 14,400円を除く

領収書等添付欄 ※領収書は、1枚のみ貼り付けること。

納付書・領収証書 （労働保険） （国庫金）

※取扱庁名 大阪労働局　※取扱庁番号 00075476　徴収勘定 保険料収入及び一般拠出金収入　労働保険特別会計 0847　厚生労働省所管 6118　※令和 05 年度

労働保険番号	都道府県	所掌	管轄	基幹番号	枝番号	※CD	※証券受領
	27	1	06	303404	000	1	全部 一部

翌年度5月1日以降　現年度歳入組入

※会計年度（元号：令和は9） 元号 9 ― 年度 5　※徴定年度（元号：令和は9） 元号 9 ― 年度 5

内訳		十	億	千	百	十	万	千	百	十	円
	労働保険料					¥	4	4	4	0	0
	一般拠出金								¥	4	8
	納付額（合計額）					¥	4	4	4	4	8

納付の目的
1.令和 5 年度概算 1 期（全期又は1期）
2.令和 4 年度確定

※収納区分 62　※認決区分

※内証券受領 円

(住所) 〒555-0032 大阪市
西淀川区 大和田
3-1-25
拓工ビル 413号
(氏名) 佐々木哲夫市政相談事務所
佐々木 哲夫
殿
EA127B0181004S3VA127B0090502#
27106303404-000 0090502 E

あて先
〒540-0028
大阪市
中央区常盤町1丁目3-8
中央大通FNビル
大阪労働局
労働保険特別会計歳入徴収官

上記の合計額を領収しました。
領収日付等
西淀川郵局 5.8.10 41320 久保(佐)
（納付者渡し）

納付の場所
日本銀行（本店・支店・代理店又は歳入代理店）、所轄都道府県労働局、所轄労働基準監督署

第4号様式（第5条関係）（A4）

整理番号
08703
※費目ごとに連番を附す

領収書等貼付用紙

費　目	※該当する費目に✔をつける		
☐ 調査研究費	☐ 研修費	☐ 会議費	
☐ 資料作成費	☐ 資料購入費	☐ 広報・広聴費	
☑ 人件費	☐ 事務費	☐ 事務所費	
☐ 要請・陳情活動費			

支出額	※政務活動費充当額を記入
	200,110 円
支出年月日	令和 5 年 8 月 28 日
使用者	※領収書で明白な場合は記入不要 佐々木哲夫

支　出　内　容

事務員給与　8月分+振込手数料

※領収書記載金額の一部を政務活動費で計上する場合（①又は②を記入）

① 按分率を使用する場合	按分の基礎とする金額 ＿＿＿＿＿＿ 円 按分率 ＿＿＿＿＿＿ %
② 按分率を使用しない場合	充当の考え方

領収書等添付欄　※領収書は、1枚のみ貼り付けること。

キャッシュサービスご利用明細

毎度ありがとうございます。
お取引内容をお確かめのうえ、お持ち帰りください。
りそな銀行

取引銀行	取引店	口座番号
0010	0115	[redacted]

取扱店	お取引日	時刻
11502	05-08-28	11:44

お取引内容	お取引金額(円)	手数料
振込	¥200,000	¥110

お取引後の残高(円)	おつり
**********	

IC認証

お振込明細またはご案内　電信

お受取人
リソナ
ウメダ
普通 [redacted]
[redacted]様
登録番号 0001

ご依頼人
シセイソウダンジムシヨ様
電話番号 [redacted]
取扱番号 280001

印紙税申告納付につき東 ***** 税務署承認済

*印紙税を納付しない場合は*印で消しております。→

05-08-28	.送金	*200,000	ATM [redacted]
05-08-28	.手数料	*110	

第4号様式（第5条関係）　(A4)

領収書等貼付用紙

整理番号
09701
※費目ごとに連番を附す

費　目 ※該当する費目に✔をつける	支出額 ※政務活動費充当額を記入
☐ 調査研究費　☐ 研修費　☐ 会議費 ☐ 資料作成費　☐ 資料購入費　☐ 広報・広聴費 ☑ 人件費　☐ 事務費　☐ 事務所費 ☐ 要請・陳情活動費	200,110 円
	支出年月日 令和 5 年 9 月 25 日
	使用者 ※領収書で明白な場合は記入不要 佐々木哲夫
支　出　内　容 事務員給与　9月分+振込手数料	

※領収書記載金額の一部を政務活動費で計上する場合（①又は②を記入）

① 按分率を使用する場合	按分の基礎とする金額 ＿＿＿＿＿＿ 円 按分率 ＿＿＿＿＿＿ %
② 按分率を使用しない場合	充当の考え方

領収書等添付欄　※領収書は、1枚のみ貼り付けること。

キャッシュサービスご利用明細

毎度ありがとうございます。
お取引内容をお確かめのうえ、お持ち帰りください。　リそな銀行

取引銀行	取引店	口座番号
0010	0115	[redacted]

取扱店	お取引日	時刻
11503	05-09-25	16:17

お取引内容	お取引金額(円)	手数料
振込	¥200,000	¥110

お取引後の残高(円)	おつり
**********	

IC認証

お振込明細またはご案内　電信

お受取人
リソナ
ウメダ
普通 [redacted]
[redacted] 様
登録番号 0001

ご依頼人
シセイソウダンシムショ様
電話番号 [redacted]
取扱番号 250001

*印紙税を納付しない場合は*印で消しております。→

印紙税申告納付につき東税務署承認済

05-09-25	送金	*200,000	ATM [redacted]
05-09-25	手数料	*110	

第4号様式（第5条関係）（A4）

領収書等貼付用紙

整理番号
10701
※費目ごとに連番を附す

費目 ※該当する費目に✔をつける	支出額 ※政務活動費充当額を記入
☐ 調査研究費 ☐ 研修費 ☐ 会議費 ☐ 資料作成費 ☐ 資料購入費 ☐ 広報・広聴費 ☑ 人件費 ☐ 事務費 ☐ 事務所費 ☐ 要請・陳情活動費	200,110 円
	支出年月日 令和 5 年 10 月 23 日
	使用者 ※領収書で明白な場合は記入不要 佐々木哲夫

支出内容

事務員給与 10月分+振込手数料

※領収書記載金額の一部を政務活動費で計上する場合（①又は②を記入）

① 按分率を使用する場合	按分の基礎とする金額 ＿＿＿＿＿＿ 円 按分率 ＿＿＿＿＿＿ %
② 按分率を使用しない場合	充当の考え方

領収書等添付欄 ※領収書は、1枚のみ貼り付けること。

キャッシュサービスご利用明細

毎度ありがとうございます。
お取引内容をお確かめのうえ、お持ち帰りください。
りそな銀行

取引銀行	取引店	口座番号
0010	0115	[redacted]

取扱店	お取引日	時刻
11503	05-10-23	16:19

お取引内容	お取引金額(円)	手数料
振込	¥200,000	¥110

お取引後の残高(円)	おつり
¥70,039	

IC認証

お振込明細またはご案内 電信

お受取人
リソナ
ウメダ
普通 [redacted]
[redacted] 様
登録番号 0001

ご依頼人
シセイソウダンジムショ様
電話番号 [redacted]
取扱番号 230001

*印紙税を納付しない場合は*印で消しております。→

印紙税申告納付につき東税務署承認済

2a 05-10-23	送金	*200,000	ATM [redacted]
1 05-10-23	手数料	*110	

第4号様式（第5条関係）（A4）

領収書等貼付用紙

整理番号
11701
※費目ごとに連番を附す

費目 ※該当する費目に✔をつける	支出額 ※政務活動費充当額を記入
☐ 調査研究費 ☐ 研修費 ☐ 会議費 ☐ 資料作成費 ☐ 資料購入費 ☐ 広報・広聴費 ☑ 人件費 ☐ 事務費 ☐ 事務所費 ☐ 要請・陳情活動費	200,110 円
	支出年月日 令和 5 年 11 月 27 日
	使用者 ※領収書で明白な場合は記入不要 佐々木哲夫

支出内容

事務員給与 11月分+振込手数料

※領収書記載金額の一部を政務活動費で計上する場合（①又は②を記入）

① 按分率を使用する場合	按分の基礎とする金額 ＿＿＿＿ 円 按分率 ＿＿＿＿ %
② 按分率を使用しない場合	充当の考え方

領収書等添付欄 ※領収書は、1枚のみ貼り付けること。

キャッシュサービスご利用明細

毎度ありがとうございます。お取引内容をお確かめのうえ、お持ち帰りください。 りそな銀行

取引銀行	取引店	口座番号
0010	0115	[redacted]
取扱店	お取引日	時刻
11503	05-11-27	16:41
お取引内容	お取引金額(円)	手数料
振込	¥200,000	¥110
お取引後の残高(円)		おつり
**********		
		IC認証

[redacted]

電信

お振込明細またはご案内

お受取人
リソナ
ウメダ
普通 [redacted]
[redacted] 様
登録番号 0001

ご依頼人
シセイソウダンジムショ様
電話番号 [redacted]
取扱番号 270001

印紙税申告納付につき東税務署承認済

*印紙税を納付しない場合は*印で消しております。→

05-11-27 送金	*200,000	ATM [redacted]
05-11-27 手数料	*110	

第4号様式（第5条関係）（A4）

領収書等貼付用紙

整理番号
12701
※費目ごとに連番を附す

費目 ※該当する費目に✔をつける	支出額 ※政務活動費充当額を記入
☐ 調査研究費　☐ 研修費　☐ 会議費 ☐ 資料作成費　☐ 資料購入費　☐ 広報・広聴費 ☑ 人件費　☐ 事務費　☐ 事務所費 ☐ 要請・陳情活動費	200,110 円
	支出年月日 令和 5 年 12 月 26 日
	使用者 ※領収書で明白な場合は記入不要 佐々木哲夫

支出内容

事務員給与　12月分+振込手数料

※領収書記載金額の一部を政務活動費で計上する場合（①又は②を記入）

① 按分率を使用する場合	按分の基礎とする金額 ＿＿＿＿＿＿ 円 按分率 ＿＿＿＿＿＿ %
② 按分率を使用しない場合	充当の考え方

領収書等添付欄　※領収書は、1枚のみ貼り付けること。

キャッシュサービスご利用明細

毎度ありがとうございます。
お取引内容をお確かめのうえ、お持ち帰りください。
りそな銀行

取引銀行	取引店	口座番号
0010	0115	[redacted]
取扱店	お取引日	時刻
11503	05-12-26	16:27
お取引内容	お取引金額(円)	手数料
振込	¥200,000	¥110
お取引後の残高(円)		おつり
**********		
		IC認証

[redacted]

お振込明細またはご案内　電信

お受取人
リソナ
ウメダ
普通 [redacted]
[redacted] 様
登録番号 0001

ご依頼人
シセイソウダンシムショ様
電話番号 [redacted]
取扱番号 260001

*印紙税を納付しない場合は*印で消しております。→

印紙税申告納付につき東***税務署承認済

18	05-12-26	送金	*200,000	ATM [redacted]
17	05-12-26	手数料	*110	

第4号様式（第5条関係）（A4）

領収書等貼付用紙

整理番号
01701
※費目ごとに連番を附す

費目 ※該当する費目に✔をつける	支出額 ※政務活動費充当額を記入
☐ 調査研究費　☐ 研修費　☐ 会議費 ☐ 資料作成費　☐ 資料購入費　☐ 広報・広聴費 ☑ 人件費　☐ 事務費　☐ 事務所費 ☐ 要請・陳情活動費	200,110 円
	支出年月日 令和 6 年 1 月 22 日
	使用者 ※領収書で明白な場合は記入不要 佐々木哲夫
支出内容 事務員給与 1月分+振込手数料	

※領収書記載金額の一部を政務活動費で計上する場合（①又は②を記入）

① 按分率を使用する場合	按分の基礎とする金額 ＿＿＿＿＿＿ 円 按分率 ＿＿＿＿＿＿ %
② 按分率を使用しない場合	充当の考え方

領収書等添付欄 ※領収書は、1枚のみ貼り付けること。

キャッシュサービスご利用明細

毎度ありがとうございます。
お取引内容をお確かめのうえ、お持ち帰りください。
りそな銀行

取引銀行	取引店	口座番号
0010	0115	[redacted]
取扱店	お取引日	時刻
11504	06-01-22	16:27
お取引内容	お取引金額(円)	手数料
振込	¥200,000	¥110
お取引後の残高(円)		おつり
**********		

IC認証
電信

お振込明細またはご案内
お受取人
リソナ
ウメダ
普通 [redacted]
[redacted] 様
登録番号 0001

ご依頼人
シセイソウダンジムショ様
電話番号 [redacted]
取扱番号 220001

*印紙税を納付しない場合は*印で消しております。→

印紙税申告納付につき東税務署承認済

第4号様式（第5条関係）　(A4)

領収書等貼付用紙

整理番号
02701
※費目ごとに連番を附す

費　目 ※該当する費目に✔をつける	支出額 ※政務活動費充当額を記入
☐ 調査研究費　☐ 研修費　☐ 会議費 ☐ 資料作成費　☐ 資料購入費　☐ 広報・広聴費 ☑ 人件費　☐ 事務費　☐ 事務所費 ☐ 要請・陳情活動費	200,110 円
	支出年月日 令和 6 年 2 月 26 日
	使用者 ※領収書で明白な場合は記入不要 佐々木哲夫

支　出　内　容

事務員給与　2月分+振込手数料

※領収書記載金額の一部を政務活動費で計上する場合（①又は②を記入）

① 按分率を使用する場合	按分の基礎とする金額 ＿＿＿＿＿＿ 円 按分率 ＿＿＿＿＿＿ %
② 按分率を使用しない場合	充当の考え方

領収書等添付欄　※領収書は、1枚のみ貼り付けること。

キャッシュサービスご利用明細

毎度ありがとうございます。
お取引内容をお確かめのうえ、お持ち帰りください。

りそな銀行

取引銀行	取引店	口座番号
0010	0115	[redacted]
取扱店	お取引日	時刻
11504	06-02-26	16:45
お取引内容	お取引金額(円)	手数料
振込	¥200,000	¥110
お取引後の残高(円)	おつり	
**********		

IC認証

お振込明細またはご案内　電信

お受取人
リソナ
ウメダ
普通 [redacted]
[redacted] 様
登録番号 0001

ご依頼人
シセイソウダンシムショ様
電話番号 [redacted]
取扱番号 260001

*印紙税を納付しない場合は*印で消しております。→

印紙税申告納付につき東税務署承認済

06-02-26	送金	*200,000	ATM [redacted]
06-02-26	手数料	*110	

第4号様式（第5条関　　（A4）

整理番号
03701
※費目ごとに連番を附す

領収書等貼付用紙

費　目	※該当する費目に✔をつける		支出額	※政務活動費充当額を記入
☐ 調査研究費	☐ 研修費	☐ 会議費		200,220 円
☐ 資料作成費	☐ 資料購入費	☐ 広報・広聴費	支出年月日	令和 6 年 3 月 29 日
☑ 人件費	☐ 事務費	☐ 事務所費	使用者	※領収書で明白な場合は記入不要
☐ 要請・陳情活動費				佐々木哲夫

支　出　内　容

事務員給与　3月分+振込手数料

※領収書記載金額の一部を政務活動費で計上する場合（①又は②を記入）

① 按分率を使用する場合	按分の基礎とする金額 ＿＿＿＿＿＿ 円 按分率 ＿＿＿＿＿＿ %
② 按分率を使用しない場合	充当の考え方

領収書等添付欄　※領収書は、1枚のみ貼り付けること。

キャッシュサービスご利用明細

毎度ありがとうございます。
お取引内容をお確かめのうえ、
お持ち帰りください。

リそな銀行

取引銀行	取引店	口座番号
0010	0115	[redacted]

取扱店	お取引日	時刻
11503	06-03-29	18:09

お取引内容	お取引金額(円)	手数料
振込	¥200,000	¥220

お取引後の残高(円)	おつり
**********	

IC認証

お振込明細またはご案内　電信

お受取人
リソナ
ウメダ
普通 [redacted]
[redacted] 様
登録番号 0001

ご依頼人
シセイソウダンジムシヨ様
電話番号 [redacted]
取扱番号 290001

*印紙税を納付しない場合は*印で消しております。→

印紙税申告納付につき東税務署承認済 *****

06-03-29	送金	*200,000	ATM [redacted]
06-03-29	手数料	*220	

第5号様式（第5条関係）（A4）

領収書等添付一覧

（令和 5年度）

費目名	事務費			
年月日	支出内容	支出	備考	整理番号
令和5年3月27日	事務所Dropbox代	14,520 円		05801
令和5年5月8日	事務所輪転機リース代	21,230 円		05802
令和5年5月8日	事務所コピー機リース代	14,300 円		05803
令和5年5月10日	事務所携帯電話代	16,129 円		05804
令和5年5月12日	事務所輪転機再リース・備品代	14,190 円		05805
令和5年5月26日	iPad通信料	1,954 円		05806
令和5年6月5日	事務所コピー機リース代	14,300 円		06801
令和5年6月7日	事務所輪転機リース代	21,230 円		06802
令和5年6月12日	事務所携帯電話代	7,828 円		06803
令和5年6月15日	来客用茶菓代	3,600 円		06804
令和5年6月16日	事務所備品代	4,123 円		06805
令和5年6月18日	事務所備品代	550 円		06806
令和5年6月20日	事務所IT保守サービス代	2,750 円		06807
令和5年6月21日	事務所コピーカウント代	6,072 円		06808
令和5年6月26日	iPad通信料	1,954 円		06809
令和5年7月3日	事務所コピー機リース代	14,300 円		07801
令和5年7月7日	事務所輪転機リース代	21,230 円		07802
令和5年7月10日	事務所携帯電話代	8,453 円		07803
令和5年7月10日	事務所FAX代	4,054 円		07804
令和5年7月10日	事務所携帯電話代	7,813 円		07805
令和5年7月21日	事務所コピーカウント代	4,400 円		07806
合計		204,980 円		

※領収書等の貼付にあたり、貼付事項を一覧に整理し、領収書等貼付用紙の表紙としてご活用下さい

第5号様式（第5条関係）（A4）

領収書等添付一覧

（令和　5年度）

費目名	事務費			
年月日	支出内容	支出	備考	整理番号
令和5年7月26日	iPad通信料	1,954 円		07807
令和5年7月27日	事務所プロバイダー代	6,119 円		07808
令和5年8月3日	事務所コピー機リース代	14,300 円		08801
令和5年8月4日	事務所備品代	36,000 円		08802
令和5年8月7日	事務所輪転機リース代	21,230 円		08803
令和5年8月10日	事務所備品代	10,043 円		08804
令和5年8月10日	事務所IT保守サービス代	2,750 円		08805
令和5年8月10日	事務所携帯電話代	7,825 円		08806
令和5年8月10日	事務所備品代	16,610 円		08807
令和5年8月10日	事務所FAX代	2,176 円		08808
令和5年8月17日	来客用茶菓代	1,800 円		08809
令和5年8月21日	事務所IT保守サービス代	2,750 円		08810
令和5年8月21日	事務所コピーカウント代	6,562 円		08811
令和5年8月28日	事務所プロバイダー代	6,119 円		08812
令和5年8月28日	iPad通信料	1,954 円		08813
令和5年9月4日	事務所コピー機リース代	14,300 円		09801
令和5年9月7日	事務所輪転機リース代	21,230 円		09802
令和5年9月11日	事務所電話代	8,876 円		09803
令和5年9月11日	事務所FAX代	2,027 円		09804
令和5年9月11日	事務所携帯電話代	7,810 円		09805
令和5年9月15日	事務所備品代	2,380 円		09806
合計		194,815 円		

※領収書等の貼付にあたり、貼付事項を一覧に整理し、領収書等貼付用紙の表紙としてご活用下さい

第5号様式（第5条関係）（A4）

領収書等添付一覧

（令和 5年度）

費目名	事務費			
年月日	支出内容	支出	備考	整理番号
令和5年9月20日	事務所IT保守サービス代	2,750 円		09807
令和5年9月21日	事務所コピーカウント代	6,215 円		09808
令和5年9月26日	iPad通信料	1,954 円		09809
令和5年9月27日	事務所プロバイダー代	6,119 円		09810
令和5年10月3日	事務所コピー機リース代	14,300 円		10801
令和5年10月10日	事務所電話代	5,235 円		10802
令和5年10月10日	事務所携帯電話代	7,842 円		10803
令和5年10月10日	事務所輪転機リース代	21,230 円		10804
令和5年10月12日	事務所備品代	764 円		10805
令和5年10月20日	事務所IT保守サービス代	2,750 円		10806
令和5年10月20日	事務所備品・来客用茶菓代	4,434 円		10807
令和5年10月23日	事務所コピーカウント代	10,331 円		10808
令和5年10月26日	iPad通信料	1,954 円		10809
令和5年10月27日	事務所プロバイダー代	6,119 円		10810
令和5年10月30日	事務所輪転機リース代	41,850 円		10811
令和5年11月6日	事務所コピー機リース代	14,300 円		11801
令和5年11月7日	事務所輪転機リース代	21,230 円		11802
令和5年11月10日	事務所電話代	4,121 円		11803
令和5年11月10日	事務所FAX代	4,297 円		11804
令和5年11月10日	事務所携帯電話代	7,828 円		11805
令和5年11月20日	事務所IT保守サービス代	2,750 円		11806
合計		188,373 円		

※領収書等の貼付にあたり、貼付事項を一覧に整理し、領収書等貼付用紙の表紙としてご活用下さい

第5号様式（第5条関係）（A4）

領収書等添付一覧

（令和 5年度）

費目名	事務費			
年月日	支出内容	支出	備考	整理番号
令和5年11月21日	事務所コピーカウント代	5,403 円		11807
令和5年11月27日	iPad通信料	1,954 円		11808
令和5年11月27日	事務所プロバイダー代	6,119 円		11809
令和5年12月4日	事務所コピー機リース代	14,300 円		12801
令和5年12月7日	事務所輪転機リース代	21,230 円		12802
令和5年12月11日	事務所携帯電話代	7,823 円		12803
令和5年12月20日	事務所IT保守サービス代	2,750 円		12804
令和5年12月21日	事務所コピーカウント代	4,400 円		12805
令和5年12月26日	iPad通信料	1,954 円		12806
令和5年12月27日	事務所プロバイダー代	6,119 円		12807
令和6年1月4日	事務所コピー機リース代	14,300 円		01801
令和6年1月9日	事務所輪転機リース代	21,230 円		01802
令和6年1月10日	事務所携帯電話代	7,818 円		01803
令和6年1月10日	事務所FAX代	4,175 円		01804
令和6年1月10日	事務所電話代	8,318 円		01805
令和6年1月22日	事務所コピーカウント代	4,910 円		01806
令和6年1月22日	事務所IT保守サービス代	2,750 円		01807
令和6年1月24日	事務所備品代	1,034 円		01808
令和6年1月26日	iPad通信料	1,954 円		01809
令和6年1月29日	事務所プロバイダー代	6,669 円		01810
令和6年2月5日	事務所コピー機リース代	14,300 円		02801
合計		159,510 円		

※領収書等の貼付にあたり、貼付事項を一覧に整理し、領収書等貼付用紙の表紙としてご活用下さい

第5号様式（第5条関係）

領収書等添付一覧

（令和 5年度）

費目名	事務費				
年月日	支出内容	支出		備考	整理番号
令和6年2月7日	事務所輪転機リース代	21,230	円		02802
令和6年2月13日	事務所FAX代	2,244	円		02803
令和6年2月13日	事務所携帯電話代	7,817	円		02804
令和6年2月20日	事務所IT保守サービス代	2,750	円		02805
令和6年2月21日	事務所コピーカウント代	4,400	円		02806
令和6年2月26日	iPad通信料	1,954	円		02807
令和6年2月27日	事務所プロバイダー代	6,669	円		02808
令和6年3月4日	事務所コピー機リース代	14,300	円		03801
令和6年3月7日	事務所輪転機リース代	21,230	円		03802
令和6年3月11日	事務所携帯電話代	7,809	円		03803
令和6年3月11日	事務所電話代	8,129	円		03804
令和6年3月11日	事務所FAX代	2,147	円		03805
令和6年3月21日	事務所IT保守サービス代	2,750	円		03806
令和6年3月21日	事務所コピーカウント代	4,400	円		03807
令和6年3月26日	iPad通信料	1,953	円		03808
令和6年3月27日	事務所プロバイダー代	6,668	円		03809
令和6年3月31日	事務所備品代	14,000	円		03810
			円		
			円		
			円		
			円		年間合計
合計		130,450	円		878,128

※領収書等の貼付にあたり、貼付事項を一覧に整理し、領収書等貼付用紙の表紙としてご活用下さい

第4号様式（第5条関　）（A4）

領収書等貼付用紙

整理番号
05801
※費目ごとに連番を附す

費　目	※該当する費目に✔をつける		
☐ 調査研究費	☐ 研修費	☐ 会議費	
☐ 資料作成費	☐ 資料購入費	☐ 広報・広聴費	
☐ 人件費	☑ 事務費	☐ 事務所費	
☐ 要請・陳情活動費			

支出額	※政務活動費充当額を記入
	14,520 円
支出年月日	令和 5 年 3 月 27 日
使用者	※領収書で明白な場合は記入不要 佐々木哲夫

支　出　内　容

Doropbox 年間契約（15,840円） R5.5～R6 3月分

※領収書記載金額の一部を政務活動費で計上する場合（①又は②を記入）

① 按分率を使用する場合	按分の基礎とする金額 15,840 円 按分率 12ヵ月分の11ヶ月分 %
② 按分率を使用しない場合	充当の考え方

領収書等添付欄

※領収書は、1枚のみ貼り付けること。

ご利用代金請求明細書

佐々木 哲夫 様

PayPayカード株式会社
本社：東京都千代田区紀尾井町1番3号
コンタクトセンター：福岡市博多区博多駅前1丁目21番24号
資金実行先登録番号：関東財務局長(3)第01324号

ご請求金額	
ご利用カード	PayPayカード（旧Yahoo! JAPANカード）[redacted]
お支払い日	[redacted]
お支払い口座	三菱UFJ銀行 堀本支店 普通 [redacted]
請求確定日	2023.[redacted]
お支払い方法	口座振替
ご請求金額	25,581円

※ お支払い日の前日までにお支払い口座へご入金ください。
※ 金融機関での手続きの進捗状況により、上記口座からお引き落しができない場合があります。
※ 請求金額の確定前にキャンセルされたり、お支払いいただくことにより、請求金額が0円となった方にも、ご利用内容をご確認いただくために表示しております。

回数指定払い

利用日／キャンセル日	利用店名・商品名	利用者※1	支払い区分※2	利用金額	手数料	支払総額	当月支払金額	当月以降繰越残高	調整額
[redacted]									
2023/2/20	DROPBOX JX 7NNBJ6ZC44 利用国庄	本人*	1回	15,840円	0円	15,840円	15,840円	0円	-
	現地利用額 15840.000 支払レート 1.000円								
[redacted]									
					回数指定払い小計		25,581円	0円	-

※ 利用店名に（再計算）の記載がある場合、ご利用金額の一部がキャンセルされ、キャンセル分がマイナスされた明細となります。
※「ヤフージャパン」と表示されている明細は、Yahoo! JAPANが提供する有料サービスの請求です。
※1「＊」表示のある明細は、当月新規売上のご利用分です。
※2 お支払い方法に加え、支払回数も併せて表示しております。表示内容については以下をご覧ください。

05-327 口座振替 3 | *25581 | ペイペイカード

佐々木 哲夫 様

[redacted]

総合口座通帳

MUFG 三菱UFJ銀行

第4号様式（第5条関係）（A4）

整理番号
05802
※費目ごとに連番を附す

領収書等貼付用紙

費目 ※該当する費目に✔をつける	支出額 ※政務活動費充当額を記入
☐ 調査研究費　☐ 研修費　☐ 会議費	21,230 円
☐ 資料作成費　☐ 資料購入費　☐ 広報・広聴費	支出年月日 令和 5 年 5 月 8 日
☐ 人件費　☑ 事務費　☐ 事務所費	使用者 ※領収書で明白な場合は記入不要
☐ 要請・陳情活動費	佐々木哲夫

支出内容

輪転機リース代

※領収書記載金額の一部を政務活動費で計上する場合（①又は②を記入）

① 按分率を使用する場合	按分の基礎とする金額 ＿＿＿＿円 按分率 ＿＿＿＿%
② 按分率を使用しない場合	充当の考え方

領収書等添付欄 ※領収書は、1枚のみ貼り付けること。

大阪府大阪市西淀川区大和田３丁目１－２５－４１３ 佐々木市政相談事務所内

佐々木 哲夫 様

お問合せ先
担当部店 業務部 業務課
電話 06-6530-7111
（受付時間：平日 09:00-17:00）

431111 10261 0001106#
0001/0003 0002321

105 0003
東京都港区西新橋1丁目3 1
西新橋スクエア8階

三菱HCビジネスリース株式会社

05-05-08 振替 *21,230 HC)ミツビシHBL

拝啓、時下ますますご清栄のこととお慶び申し上げます。 平素は格別のご愛顧を賜り、厚く御礼申し上げます。
この度は、弊社のリース契約をご利用いただきまして、誠にありがとうございます。
ご契約いただきましたリース契約の内容につきまして、下記のとおりご案内申し上げますので
ご確認いただき、リース契約終了まで大切に保管していただきますよう、よろしくお願い申し上げます。 敬具

リース契約のご確認書

【ご契約内容】

契約番号	[redacted]	リース期間	60ヶ月		
契約種類	リース	リース期間開始日	2022/10/20	リース期間満了日	2027/10/19
販売店名	プリントマシンセンター 株式会社	月額 リース料	19,300円	総額 リース料総額	1,158,000円
		月額 消費税等	1,930円	総額 消費税総額	115,800円
代表物件名	印刷機	月額 お支払額	21,230円	総額 お支払総額	1,273,800円
	※リース物件のご明細につきましては、別紙をご参照ください。	お支払日	07日	お支払方法	口座振替

【お支払引落口座】

金融機関名	りそな銀行歌島橋支店	預金種目	普通	口座番号	[redacted]
口座名義人	シセイソウダンジムシヨ ダイヒヨウ ササキ テツオ				

【お支払内容】 （単位：円）

回数	お支払年月	お支払額	内訳 リース料	内訳 消費税等	お支払後残高	回数	お支払年月	お支払額	内訳 リース料	内訳 消費税等	お支払後残高
1	2022/12	21,230	19,300	1,930	1,252,570	31	2025/05	21,230	19,300	1,930	615,670
2	2022/12	21,230	19,300	1,930	1,231,340	32	2025/06	21,230	19,300	1,930	594,440
3	2023/01	21,230	19,300	1,930	1,210,110	33	2025/07	21,230	19,300	1,930	573,210
4	2023/02	21,230	19,300	1,930	1,188,880	34	2025/08	21,230	19,300	1,930	551,980
5	2023/03	21,230	19,300	1,930	1,167,650	35	2025/09	21,230	19,300	1,930	530,750
6	2023/04	21,230	19,300	1,930	1,146,420	36	2025/10	21,230	19,300	1,930	509,520
7	2023/05	21,230	19,300	1,930	1,125,190	37	2025/11	21,230	19,300	1,930	488,290
8	2023/06	21,230	19,300	1,930	1,103,960	38	2025/12	21,230	19,300	1,930	467,060
9	2023/07	21,230	19,300	1,930	1,082,730	39	2026/01	21,230	19,300	1,930	445,830
10	2023/08	21,230	19,300	1,930	1,061,500	40	2026/02	21,230	19,300	1,930	424,600
11	2023/09	21,230	19,300	1,930	1,040,270	41	2026/03	21,230	19,300	1,930	403,370
12	2023/10	21,230	19,300	1,930	1,019,040	42	2026/04	21,230	19,300	1,930	382,140
13	2023/11	21,230	19,300	1,930	997,810	43	2026/05	21,230	19,300	1,930	360,910
14	2023/12	21,230	19,300	1,930	976,580	44	2026/06	21,230	19,300	1,930	339,680
15	2024/01	21,230	19,300	1,930	955,350	45	2026/07	21,230	19,300	1,930	318,450
16	2024/02	21,230	19,300	1,930	934,120	46	2026/08	21,230	19,300	1,930	297,220

佐々木　哲夫　様

店番 169 口座番号 [redacted]

総合口座通帳

MUFG 三菱UFJ銀行

第4号様式（第5条関　）（A4）

領収書等貼付用紙

整理番号
05803
※費目ごとに連番を附す

費　目 ※該当する費目に✔をつける	支出額 ※政務活動費充当額を記入
☐ 調査研究費　☐ 研修費　☐ 会議費 ☐ 資料作成費　☐ 資料購入費　☐ 広報・広聴費 ☐ 人件費　☑ 事務費　☐ 事務所費 ☐ 要請・陳情活動費	14,300 円
	支出年月日 令和 5 年 5 月 8 日
	使用者 ※領収書で明白な場合は記入不要 佐々木哲夫

支　出　内　容

コピー機リース代

※領収書記載金額の一部を政務活動費で計上する場合（①又は②を記入）

① 按分率を使用する場合	按分の基礎とする金額 ＿＿＿＿＿＿ 円 按分率 ＿＿＿＿＿＿ %
② 按分率を使用しない場合	充当の考え方

領収書等添付欄　※領収書は、1枚のみ貼り付けること。

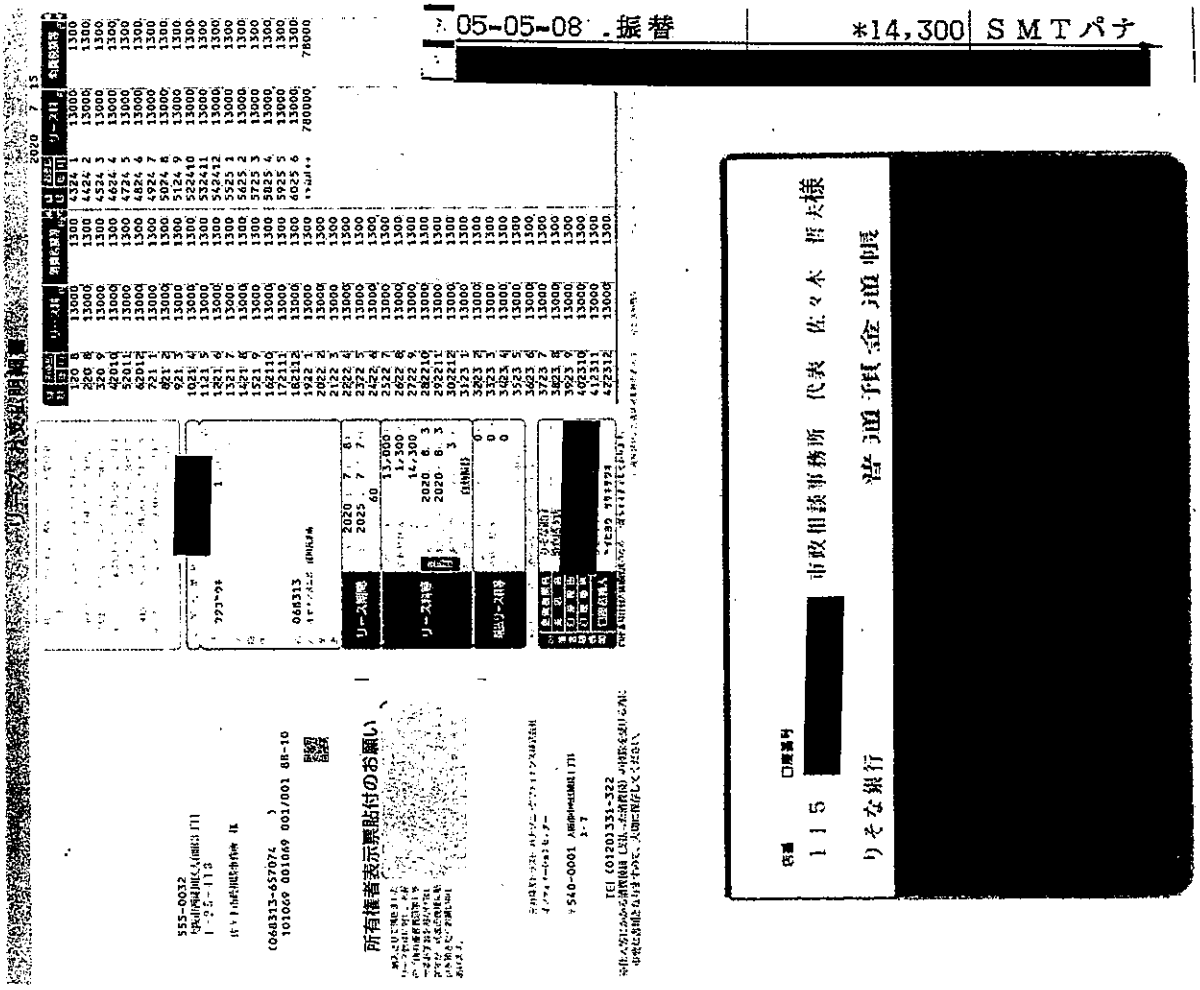

第4号様式（第5条関　）（A4）

領収書等貼付用紙

整理番号
05804
※費目ごとに連番を附す

費　目 ※該当する費目に✔をつける	支出額 ※政務活動費充当額を記入
☐ 調査研究費　☐ 研修費　☐ 会議費 ☐ 資料作成費　☐ 資料購入費　☐ 広報・広聴費 ☐ 人件費　☑ 事務費　☐ 事務所費 ☐ 要請・陳情活動費	16,129 円
	支出年月日 令和 5 年 5 月 10 日
	使用者 ※領収書で明白な場合は記入不要 佐々木哲夫
支　出　内　容 携帯電話代 3月分	

※領収書記載金額の一部を政務活動費で計上する場合（①又は②を記入）

① 按分率を使用する場合	按分の基礎とする金額 32,259 円 按分率 50 %
② 按分率を使用しない場合	充当の考え方

領収書等添付欄

※領収書は、1枚のみ貼り付けること。

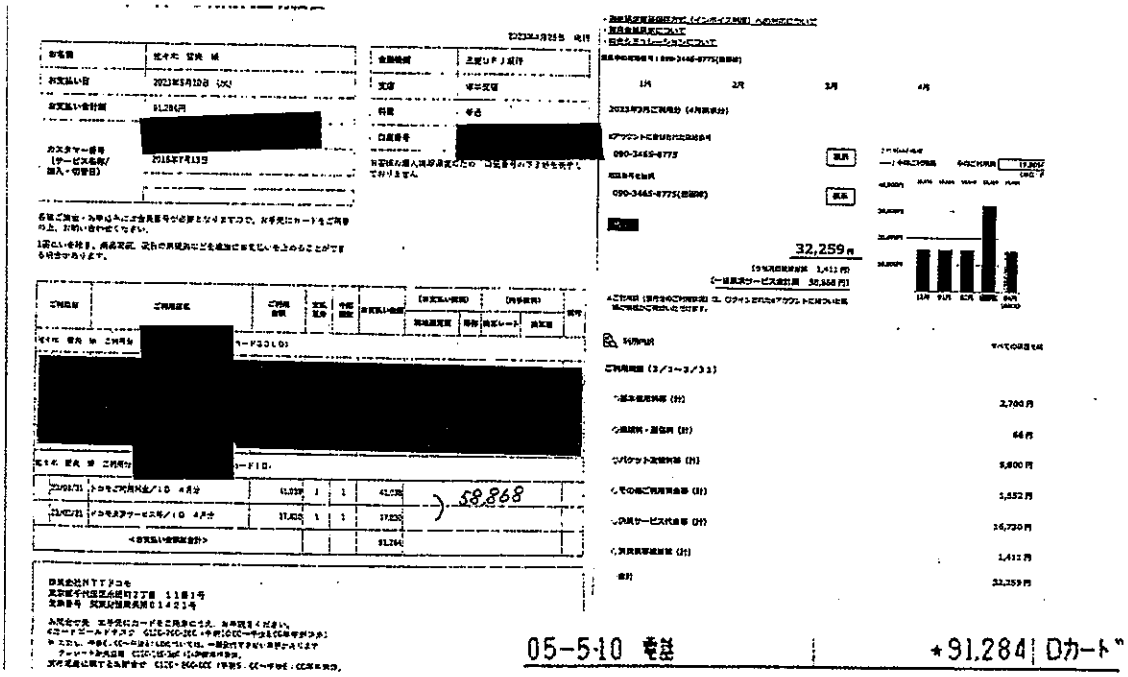

[redacted]

佐々木　哲夫　様

[redacted]

総合口座通知

MUFG 三菱UFJ銀行

第4号様式（第5条関係）（A4）

領収書等貼付用紙

整理番号
05805
※費目ごとに連番を附す

費　目	※該当する費目に✔をつける		
☐ 調査研究費	☐ 研修費	☐ 会議費	
☐ 資料作成費	☐ 資料購入費	☐ 広報・広聴費	
☐ 人件費	☑ 事務費	☐ 事務所費	
☐ 要請・陳情活動費			

支出額　※政務活動費充当額を記入
14,190 円

支出年月日
令和 5 年 5 月 12 日

使用者　※領収書で明白な場合は記入不要
佐々木哲夫

支　出　内　容

事務所輪転機　黒・赤インク　各2本代　＋　振込手数料

※領収書記載金額の一部を政務活動費で計上する場合（①又は②を記入）

① 按分率を使用する場合	按分の基礎とする金額 ＿＿＿＿＿＿円 按分率 ＿＿＿＿＿＿％
② 按分率を使用しない場合	充当の考え方

領収書等添付欄　※領収書は、1枚のみ貼り付けること。

請　求　書　（ 1/ 1）

御住所
555-0032
大阪市西淀川区大和田３－１－２５
拓工ビル４Ｆ　４１３号
御社名
佐々木市政相談事務所

御中
（10902054）

プリントマシンセンター株式会社
[redacted]
〒543-0021 [redacted]
大阪市天王[redacted]
電　話 [redacted]
ＦＡＸ [redacted]
取引銀行
関西みらい銀行　天王寺支店　当座No [redacted]
三井住友銀行　難波支店　当座No
りそな銀行　上六支店　当座No
三菱ＵＦＪ銀行　上六支店　当座No

毎度ありがとうございます。下記の通り御請求申し上げます。

締日	お支払予定日	担当者
4/20	2023/05/31	[redacted]

前月御請求額	お支払額	差引繰越額	当月お買上額	当月消費税額	合計御請求額
			12,800	1,280	14,080

備考

月	日	伝票No. 取引	明細備考 商品名	単価 数量	金額	消費税	納入先 注文番号
4	5	12304691 売上	30301022 R1ＳＯインクＦＥタイプ　クロ	3,200.00 2本	6,400	640	
4	5	12304691 売上	30301751 R1ＳＯインクＦＥタイプ　レッド	3,200.00 2本	6,400	640	

ご利用明細　三菱UFJ銀行

ご来店いただきありがとうございます。
このご利用明細は必ずお持ち帰りください。

年月日	取扱店番	お取引内容
050512	0068125	お振り込み

受付通番	銀行番号	支店番号	口座番号
0102	0005	0169	[redacted]

お取引金額
＊＊＊＊＊＊＊＊＊
＊＊＊＊＊＊＊＊＊＊＊＊＊＊＊＊＊＊
¥14,080＊

お取扱いできない場合　残高
＊　＊　＊

時刻	税込手数料	おつり
11.45	¥110＊	

お振込先・お受取人　ご依頼人
三菱ＵＦＪ銀行
上六支店
当座 [redacted]
ﾌﾟﾘﾝﾄﾏｼﾝｾﾝﾀｰ　（ｶ様
ｻｻｷｼｾｲｿｳﾀﾞﾝｼﾞﾑｼｮ様

第4号様式（第5条関係）（A4）

領収書等貼付用紙

整理番号
05806
※費目ごとに連番を附す

費目 ※該当する費目に✔をつける	支出額 ※政務活動費充当額を記入
☐ 調査研究費　☐ 研修費　☐ 会議費 ☐ 資料作成費　☐ 資料購入費　☐ 広報・広聴費 ☐ 人件費　☑ 事務費　☐ 事務所費 ☐ 要請・陳情活動費	1,954 円
	支出年月日 令和 5 年 5 月 26 日
	使用者 ※領収書で明白な場合は記入不要 佐々木哲夫

支出内容

iPad 4月分 代

※領収書記載金額の一部を政務活動費で計上する場合（①又は②を記入）

① 按分率を使用する場合	按分の基礎とする金額 3,908 円 按分率 50 %
② 按分率を使用しない場合	充当の考え方

領収書等添付欄 ※領収書は、1枚のみ貼り付けること。

郵便はがき

料金後納郵便

親展 重要

559-
大阪府大阪市西淀川区

佐々木 哲夫 様

[redacted]

H-05G3AW21510050269#

[redacted]

今月のトピックス（TOPICS）

[redacted]

（お問合せ先）
ソフトバンクカスタマーサポート
http://u.bot.jp/34ast5
オペレーターをご希望の方はこちらから

SoftBank ソフトバンク株式会社
（差出人）〒105-7529 東京都港区海岸一丁目7番1号
（宛付先）〒982-8692 新仙台郵便局 私書箱第22号

次回料金口座振替のお知らせ（Next payment notice）

	2023年 5月分
ご請求先番号（BILLING NUMBER）	[redacted]
ご請求額（Total Amount Due）	3,908円
振替日（Date for Transfer）	2023年 6月26日（月）
金融機関名（Financial Institution）	三菱UFJ銀行
支店名（Branch）	塚本
口座種目・番号（Account Number）	普通 *********

口座振替領収証（Receipt for previous month）

下記の電話料金等をご指定の口座から振替させていただきました。
The amount has been transferred from your account to SOFTBANK on the date below.

領収金額（Payment Received）	3,908円
（内消費税等	325円）
領収日（口座振替日）（Date for receipt of payment）	2023年 5月26日
ご請求年月	2023年 4月分
金融機関名（Financial Institution）	三菱UFJ銀行
支店名（Branch）	塚本
口座種目・番号（Account Number）	普通 *********

印紙税申告納付 ※ 税務署承認済

05-526 電話 | *3908 | ソフトバンクモバイル

店番	口座番号	
115	[redacted]	市政相談事務所 代表 佐々木・哲夫様

りそな銀行 普通預金通帳

[redacted]

第4号様式（第5条関係）（A4）

領収書等貼付用紙

整理番号
06801
※費目ごとに連番を附す

費　目 ※該当する費目に✔をつける	支出額 ※政務活動費充当額を記入
☐ 調査研究費　☐ 研修費　☐ 会議費 ☐ 資料作成費　☐ 資料購入費　☐ 広報・広聴費 ☐ 人件費　☑ 事務費　☐ 事務所費 ☐ 要請・陳情活動費	14,300 円
	支出年月日 令和 5 年 6 月 5 日
	使用者 ※領収書で明白な場合は記入不要 佐々木哲夫
支　出　内　容 コピー機リース代	

※領収書記載金額の一部を政務活動費で計上する場合（①又は②を記入）

① 按分率を使用する場合	按分の基礎とする金額 ＿＿＿＿＿＿ 円 按分率 ＿＿＿＿＿＿ %
② 按分率を使用しない場合	充当の考え方

領収書等添付欄　※領収書は、1枚のみ貼り付けること。

10 05-06-05 振替 *14,300 SMTパナ

第4号様式（第5条関係）（A4）

領収書等貼付用紙

整理番号
06802
※費目ごとに連番を附す

費　目 ※該当する費目に✔をつける	支出額 ※政務活動費充当額を記入
☐ 調査研究費　☐ 研修費　☐ 会議費 ☐ 資料作成費　☐ 資料購入費　☐ 広報・広聴費 ☐ 人件費　☑ 事務費　☐ 事務所費 ☐ 要請・陳情活動費	21,230 円
	支出年月日 令和 5 年 6 月 7 日
	使用者 ※領収書で明白な場合は記入不要 佐々木哲夫
支　出　内　容 輪転機リース代	

※領収書記載金額の一部を政務活動費で計上する場合（①又は②を記入）

① 按分率を使用する場合	按分の基礎とする金額 ＿＿＿＿＿＿ 円 按分率 ＿＿＿＿＿＿ %
② 按分率を使用しない場合	充当の考え方

領収書等添付欄　※領収書は、1枚のみ貼り付けること。

05-06-07 振替 *21,230 HC)ﾐﾂﾋﾞｼHBL

第4号様式（第5条関係）（A4）

領収書等貼付用紙

整理番号
06803
※費目ごとに連番を附す

費　目	※該当する費目に✔をつける		
☐ 調査研究費	☐ 研修費	☐ 会議費	
☐ 資料作成費	☐ 資料購入費	☐ 広報・広聴費	
☐ 人件費	☑ 事務費	☐ 事務所費	
☐ 要請・陳情活動費			

支出額	※政務活動費充当額を記入
	7,828 円
支出年月日	令和 5 年 6 月 12 日
使用者	※領収書で明白な場合は記入不要 佐々木哲夫

支　出　内　容

携帯電話代　4月分

※領収書記載金額の一部を政務活動費で計上する場合（①又は②を記入）

① 按分率を使用する場合	按分の基礎とする金額　15,657 円 按分率　50 %
② 按分率を使用しない場合	充当の考え方

領収書等添付欄　※領収書は、1枚のみ貼り付けること。

2023年6月12日のご利用代金明細表

2023年5月25日　発行

お名前	佐々木　哲夫　様
お支払い日	2023年6月12日（月）
お支払い合計額	68,488円
カスタマー番号（サービス名称/入・切替日）	[redacted] → GOLD 2016年7月13日

金融機関	三菱ＵＦＪ銀行
支店	水本支店
科目	普通
口座番号	[redacted]

お客様の個人情報保護のため、口座番号の下３桁を表示しておりません

各種ご照会・お申込みには会員番号が必要となりますので、お手元にカードをご用意の上、お問い合わせください。

1回払いを除き、商品限定、役務の共通供などを理由にお支払いを止めることができる場合があります。

ご利用日	ご利用店名	ご利用金額	支払区分	今回回数	お支払い金額	（お支払い総額）現地通貨額	略称	（内手数料）換算レート	換算日	番号
佐々木　哲夫　様　ご利用分	[redacted]（dカードGOLD）									
[redacted]										
佐々木　哲夫　様　ご利用分	[redacted]（dカードID）									
B# 23/04/30	ドコモご利用料金／ＩＤ　5月分	39,456	1	1	39,456	40,936				
# 23/04/30	ドコモ決済サービス等／ＩＤ　5月分	1,480	1	1	1,480					
<お支払い金額総合計>					68,488					

株式会社ＮＴＴドコモ
東京都千代田区永田町２丁目　１１番１号
登録番号　関東財務局長第０１４２１号

お問合せ先　お手元にカードをご用意のうえ、お手続きください。
dカードゴールドデスク　0120-700-360（午前10:00～午後8:00年中無休業）
※ ただし、午後6：00～午後8：00については、一部受付できない業務があります
クレジット現失産業　0120-155-360（24時間年中無休）
携帯電話に関するお問合せ　0120－800-000（午前9：00～午後8：00年中無休）
ホームページ　http://dcmx.jp/

表示中の電話番号：[redacted]

2月　3月　4月　5月　6月

2023年4月ご利用分（5月請求分）

dアカウントに登録された電話番号
[redacted]　表示
電話番号を選択
[redacted]　表示
確定

15,657円
（うち消費税相当額　1,411円）
（一括請求サービス合計額　40,936円）

※ご利用額（当月分のご利用状況）は、ログインされたdアカウントに紐づいた回線の情報がご確認いただけます。

平均ご利用額　平均ご利用額　19,798円（地図　円）

40,000円　30,000円　20,000円　10,000円

02月　03月　04月　05月　06月（未確定）

利用内訳

ご利用期間（4／1～4／30）

基本使用料等（計）	2,700円
通話料・通信料（計）	63円
パケット定額料等（計）	9,800円
その他ご利用料金等（計）	1,553円
決済サービス代金等（計）	130円
消費税等相当額（計）	1,411円
合計	15,657円

05-6-12　電話　＊68,488｜Dカード

[redacted]

第4号様式（第5条関係）（A4）

領収書等貼付用紙

整理番号
06804
※費目ごとに連番を附す

費目 ※該当する費目に✔をつける	支出額 ※政務活動費充当額を記入
☐ 調査研究費　☐ 研修費　☐ 会議費 ☐ 資料作成費　☐ 資料購入費　☐ 広報・広聴費 ☐ 人件費　☑ 事務費　☐ 事務所費 ☐ 要請・陳情活動費	3,600 円
	支出年月日 令和 5 年 6 月 15 日
	使用者 ※領収書で明白な場合は記入不要 佐々木哲夫
支出内容 事務所来客用お茶代	

※領収書記載金額の一部を政務活動費で計上する場合（①又は②を記入）

① 按分率を使用する場合	按分の基礎とする金額 ＿＿＿＿ 円 按分率 ＿＿＿＿ %
② 按分率を使用しない場合	充当の考え方

領収書等添付欄 ※領収書は、1枚のみ貼り付けること。

領　収　証

佐々木事務所　様　5年 6月 15日

★ ¥3,600

但 事務所来客用お茶

上記正に領収いたしました

内訳	
税率	金額(税抜・税込)
%	消費税額等
税率	金額(税抜・税込)
%	消費税額等

コクヨ　ウケ-1048

〒555-0031 大阪市西淀川区[redacted]
株式会社 げんじ商店[redacted]
TEL 06-6471-[redacted]
FAX 06-6471-[redacted]

第4号様式（第5条関係）（A4）

整理番号
06805
※費目ごとに連番を附す

領収書等貼付用紙

費　目	※該当する費目に✔をつける		支出額	※政務活動費充当額を記入
☐ 調査研究費	☐ 研修費	☐ 会議費		4,123 円
☐ 資料作成費	☐ 資料購入費	☐ 広報・広聴費	支出年月日	令和 5 年 6 月 16 日
☐ 人件費	☑ 事務費	☐ 事務所費	使用者	※領収書で明白な場合は記入不要
☐ 要請・陳情活動費				佐々木哲夫

支　出　内　容

プリンター用インク代

※領収書記載金額の一部を政務活動費で計上する場合（①又は②を記入）

① 按分率を使用する場合	按分の基礎とする金額 ＿＿＿＿＿＿ 円 按分率 ＿＿＿＿＿＿ %
② 按分率を使用しない場合	充当の考え方

領収書等添付欄　※領収書は、1枚のみ貼り付けること。

EDON エディオン

2023年06月16日

領　収　証

佐々木事務所　様

金額　¥4，123 ー

但し　商品代

消費税等３７４円含んでおります

発行者

株式会社 エディオン
（作成地）
大阪府大阪市北区中之島二丁目
３番３３号

No.305939399
発行店　みてじま店
電話番号　06-6478-6141

金種	内訳
現金	4,123
クレジット	0
ギフト券等	0
ポイント	0
振込	0

10%対象　¥4,123
10%対象消費税　¥374

お買上明細書

発行日 2023年06月16日(金) 16:10
店：10527 みてじま店
電話 06-6478-6141
レジ担当者：米窪 素子
販売担当者：米窪 素子
No.10527-305-939399　POS：305
取引種別：持帰

プリンタ消耗品		
ブラザー		
LC411-4PK		
4977766813808	1	¥4,123
（商品値引クーポン		¥217）
クーポン		
ご利用		
ポイントポンアプリインク5パーツリ		
2800052011416	1	
合計金額		¥4,123
（10%対象		¥4,123）
（10%対象消費税		¥374）
現金領収額		¥4,123
お預り		¥5,125
お釣り		¥1,002

第4号様式（第5条関係）（A4）

領収書等貼付用紙

整理番号
06806
※費目ごとに連番を附す

費目 ※該当する費目に✔をつける	支出額 ※政務活動費充当額を記入
☐ 調査研究費　☐ 研修費　☐ 会議費 ☐ 資料作成費　☐ 資料購入費　☐ 広報・広聴費 ☐ 人件費　☑ 事務費　☐ 事務所費 ☐ 要請・陳情活動費	550 円
	支出年月日 令和 5 年 6 月 18 日
	使用者 ※領収書で明白な場合は記入不要 佐々木哲夫
支出内容 掲示板用結束バンド・事務所用掃除用具代	

※領収書記載金額の一部を政務活動費で計上する場合（①又は②を記入）

① 按分率を使用する場合	按分の基礎とする金額 ＿＿＿＿＿＿ 円 按分率 ＿＿＿＿＿＿ %
② 按分率を使用しない場合	充当の考え方

領収書等添付欄 ※

FLET'S
100 YEN SHOP

FLET'S
姫島店
電話 06-6476-5805

大阪市西淀川区姫島1-23-18

2023年 6月18日（日）11時46分
POSNO.001 ﾚｼｰﾄNO.02164-396413

領収書

佐々木事務所 様

¥550-
（内消費税等 ¥50）

支払内訳
現金 ¥550

但し
上記正に領収いたしました

発行元ﾚｼｰﾄNO.
20230618-001-02164-396703

財布等にはさんで保管頂く場合は、
印刷面を内側に折り保管して下さい
----------<<商品明細>>----------

棚ﾀﾞﾎﾞ16個入り	¥100
結束ﾊﾞﾝﾄﾞM60本入/KSB	¥100
結束ﾊﾞﾝﾄﾞL30本入/KSB	¥100
折込ﾊﾝﾃﾞｨﾜｲﾊﾟｰ取替ｼｰ	¥100
折込ﾊﾝﾃﾞｨﾜｲﾊﾟｰ(8246)	¥100

10%対象 5個 ¥550
消費税 ¥50

第4号様式（第5条関係）（A4）

整理番号
06807
※費目ごとに連番を附す

領収書等貼付用紙

費　目	※該当する費目に✔をつける		支出額	※政務活動費充当額を記入
☐ 調査研究費	☐ 研修費	☐ 会議費		2,750 円
☐ 資料作成費	☐ 資料購入費	☐ 広報・広聴費	支出年月日	令和 5 年 6 月 20 日
☐ 人件費	☑ 事務費	☐ 事務所費	使用者	※領収書で明白な場合は記入不要
☐ 要請・陳情活動費				佐々木哲夫

支　出　内　容

IT保守サービス代　5月分

※領収書記載金額の一部を政務活動費で計上する場合（①又は②を記入）

① 按分率を使用する場合	按分の基礎とする金額 ＿＿＿＿＿＿ 円 按分率 ＿＿＿＿＿＿ %
② 按分率を使用しない場合	充当の考え方

領収書等添付欄　※領収書は、1枚のみ貼り付けること。

ご請求書（お引落のお知らせ）

Canon

2023年[illegible]

キヤノンシステムアンドサポート[illegible]

佐々木市政相談事務所　御中

いつも格別のお引立てを賜り誠に有難うございます。
下記の通りご請求申し上げます。

お客様番号　：[redacted]
請求書No.　：24820958
締日　：2023年05月31日
ご請求額（税込）：¥2,750-

お支払方法：ご指定口座より振替させていただきます。
お引落日　：2023年06月20日
お引落口座：りそな銀行
歌島橋支店
**** **********
****

取引日　2023/05/01　契約書No. [redacted]　請求期間　2023/05/01～2023/05/31
契約先名　佐々木市政相談事務所　佐々木　哲夫
伝票No.　KE000124185955
設置先名　佐々木市政相談事務所
品名　ENTRY（年間）
対象商品 82-IT-IBP　[redacted]

	数量	単価	金額
	1	2,500	2,500

<各種サービス料金合計>

料金合計（税抜）	2,500
(10%対象	2,500
消費税等	250)
ご請求額合計	2,750

12 05-06-20 振替　*2,750 HC)キヤノンSS

第4号様式（第5条関係）（A4）

整理番号
06808
※費目ごとに連番を附す

領収書等貼付用紙

費　目	※該当する費目に✔をつける		支出額	※政務活動費充当額を記入
☐ 調査研究費	☐ 研修費	☐ 会議費		6,072 円
☐ 資料作成費	☐ 資料購入費	☐ 広報・広聴費	支出年月日	令和 5 年 6 月 21 日
☐ 人件費	☑ 事務費	☐ 事務所費		
☐ 要請・陳情活動費			使用者	※領収書で明白な場合は記入不要 佐々木哲夫

支　出　内　容

コピー代　5月分

※領収書記載金額の一部を政務活動費で計上する場合（①又は②を記入）

① 按分率を使用する場合	按分の基礎とする金額 ＿＿＿＿＿＿ 円 按分率 ＿＿＿＿＿＿ %
② 按分率を使用しない場合	充当の考え方

領収書等添付欄　※領収書は、1枚のみ貼り付けること。

ご請求書（お引落のお知らせ）

Canon

2023年05月16日

佐々木哲夫市政相談事務所　御中

キヤノンマーケティングジャパン[redacted]

いつも格別のお引立てを賜り誠に有難うございます。
下記の通りご請求申し上げます。

お支払方法：ご指定口座より振替させていただきます。
お引落日　：2023年06月21日
お引落口座：りそな銀行
歌島橋支店
**** **********
****

お客様番号	[redacted]
請求書No.	73939232
締日	2023年05月分
ご請求額（税込）	¥6,072-

契約書No. [redacted]　宛先名 大阪市会議員 佐々木哲夫
製品名 IR-ADVC3520F-3　シリアルNo. [redacted]　請求期間 2023/04/14～2023/05/15　伝票No. XE000124720194

		金額	前回値	控除数	ご使用数
1	カラーコピー	[illegible]	4,515	1	179
2	カラープリント	3,819	3,757	0	62
3	ブラック	11,817	11,500	3	314

品名	カウンター保守料金			数量・月数	単価	金額
1	カラーコピー			1 ～ 179	12.00	2,148
2	カラープリント			1 ～ 62	12.00	744
3	ブラック			1 ～ 314	2.00	628
IR-ADV（BOXあり）おまかせ料金		IR-ADVC3520F-3	2FV39346	1	2,000	2,000

<各種サービス料金合計>

料金合計（税抜）	5,520
(10%対象	5,520
消費税等	552)
ご請求額合計	6,072

＊…非課税または免税／＊…経済税率対象品目／X…金額ご入金済／レ…一部ご入金済

05-06-21	振替	*6,072	キャノンMJ

第4号様式（第5条関係）（A4）

整理番号
06809
※費目ごとに連番を附す

領収書等貼付用紙

費　目	※該当する費目に✔をつける		
☐ 調査研究費	☐ 研修費	☐ 会議費	
☐ 資料作成費	☐ 資料購入費	☐ 広報・広聴費	
☐ 人件費	☑ 事務費	☐ 事務所費	
☐ 要請・陳情活動費			

支出額	※政務活動費充当額を記入
	1,954 円
支出年月日	令和 5 年 6 月 26 日
使用者	※領収書で明白な場合は記入不要 佐々木哲夫

支　出　内　容

iPad 5月分
代

※領収書記載金額の一部を政務活動費で計上する場合（①又は②を記入）

① 按分率を使用する場合	按分の基礎とする金額 3,908 円 按分率 50 %
② 按分率を使用しない場合	充当の考え方

領収書等添付欄　※領収書は、1枚のみ貼り付けること。

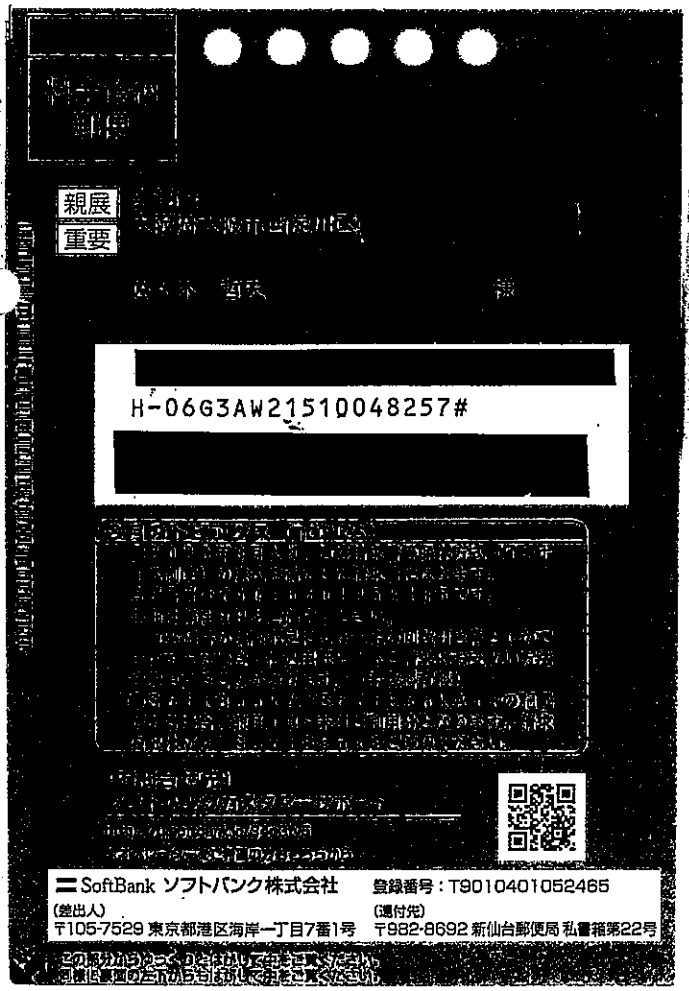

次回料金口座振替のお知らせ (Notice for your next payment)	2023年 6月分 ご請求先番号 (BILLING NUMBER) [redacted] ご請求額 (Total Amount Due) 3,908円 振替日 (Date for Transfer) 2023年 7月26日(水) 金融機関名 (Financial Institution) 三菱UFJ銀行 支店名 (Branch) 塚本 口座種目・番号 (Account Number) 普通 ★★★★★★★★
前月分口座振替領収証 (Receipt for previous month)	下記の電話料金等をご指定の口座から振替させていただきました。 The amount has been transferred from your account to SOFTBANK on the date below. 領収金額 (Payment Received) 3,908円 (内消費税等 325円) 領収日(口座振替日)(Date for receipt of payment) 2023年 6月26日 ご請求年月 2023年 5月分 金融機関名 (Financial Institution) 三菱UFJ銀行 支店名 (Branch) 塚本 口座種目・番号(Account Number) 普通 ★★★★★★★★ 印紙税申告納付★★★★★芝税務署承認済

05-626 電話 | ★3,908 | ソフトバンクモバイル

第4号様式（第5条関係）（A4）

領収書等貼付用紙

整理番号
07801
※費目ごとに連番を附す

費　目 ※該当する費目に✔をつける	支出額 ※政務活動費充当額を記入
☐ 調査研究費　☐ 研修費　☐ 会議費 ☐ 資料作成費　☐ 資料購入費　☐ 広報・広聴費 ☐ 人件費　☑ 事務費　☐ 事務所費 ☐ 要請・陳情活動費	14,300 円
	支出年月日 令和 5 年 7 月 3 日
	使用者 ※領収書で明白な場合は記入不要 佐々木哲夫
支　出　内　容 コピー機リース代	

※領収書記載金額の一部を政務活動費で計上する場合（①又は②を記入）

① 按分率を使用する場合	按分の基礎とする金額 ＿＿＿＿＿＿ 円 按分率 ＿＿＿＿＿＿ %
② 按分率を使用しない場合	充当の考え方

領収書等添付欄　※領収書は、1枚のみ貼り付けること。

[redacted]

05-07-03	振替	*14,300	SMTパナ

第4号様式（第5条関係）（A4）

領収書等貼付用紙

整理番号
07802
※費目ごとに連番を附す

費目 ※該当する費目に✔をつける	支出額 ※政務活動費充当額を記入
☐ 調査研究費　☐ 研修費　☐ 会議費 ☐ 資料作成費　☐ 資料購入費　☐ 広報・広聴費 ☐ 人件費　☑ 事務費　☐ 事務所費 ☐ 要請・陳情活動費	21,230 円
	支出年月日 令和 5 年 7 月 7 日
	使用者 ※領収書で明白な場合は記入不要 佐々木哲夫
支出内容 輪転機リース代	

※領収書記載金額の一部を政務活動費で計上する場合（①又は②を記入）

① 按分率を使用する場合	按分の基礎とする金額 ＿＿＿＿＿＿ 円 按分率 ＿＿＿＿＿＿ %
② 按分率を使用しない場合	充当の考え方

領収書等添付欄 ※領収書は、1枚のみ貼り付けること。

05-07-07 振替 | *21,230 | HC)ミツビシHBL

第4号様式（第5条関係）（A4）

領収書等貼付用紙

整理番号
07803
※費目ごとに連番を附す

費目 ※該当する費目に✔をつける	支出額 ※政務活動費充当額を記入
☐ 調査研究費　☐ 研修費　☐ 会議費 ☐ 資料作成費　☐ 資料購入費　☐ 広報・広聴費 ☐ 人件費　☑ 事務費　☐ 事務所費 ☐ 要請・陳情活動費	8,453 円
	支出年月日 令和 5 年 7 月 10 日
	使用者 ※領収書で明白な場合は記入不要 佐々木哲夫
支出内容 事務所電話代　6月分	

※領収書記載金額の一部を政務活動費で計上する場合（①又は②を記入）

① 按分率を使用する場合	按分の基礎とする金額 ＿＿＿＿＿＿ 円 按分率 ＿＿＿＿＿＿ %
② 按分率を使用しない場合	充当の考え方

領収書等添付欄　※領収書は、1枚のみ貼り付けること。

〒555－0032
大阪市　西淀川区大和田３丁目１－２５

拓エビル４階
市政相談事務所　佐々木　哲夫　様

電話料金等　料金支払証明書

電話番号等　06－6475－7041

年月分	支払金額	支払年月日	記事
2023年 6月分	8,453円	2023年 7月10日	西日本ご利用分
合計	8,453円		

※1　各通信サービス提供会社側でポイント充当等により、請求金額を相殺した場合、「ご請求金額なし」と表示されます。
※2　各通信サービス提供会社名の記載がない料金は、NTTファイナンスご利用料金となります。

上記の料金は、収納済みであることを証明します。

2023年 7月25日
NTTファイナンス株式会社

05-07-10 通話 ※8,453 NTT [redacted]

第4号様式（第5条関係）（A4）

領収書等貼付用紙

整理番号
07804
※費目ごとに連番を附す

費目 ※該当する費目に✔をつける	支出額 ※政務活動費充当額を記入
☐ 調査研究費 ☐ 研修費 ☐ 会議費 ☐ 資料作成費 ☐ 資料購入費 ☐ 広報・広聴費 ☐ 人件費 ☑ 事務費 ☐ 事務所費 ☐ 要請・陳情活動費	4,054 円
	支出年月日 令和 5 年 7 月 10 日
	使用者 ※領収書で明白な場合は記入不要 佐々木哲夫
支出内容 事務所fax 6月分 代	

※領収書記載金額の一部を政務活動費で計上する場合（①又は②を記入）

① 按分率を使用する場合	按分の基礎とする金額 ＿＿＿＿＿＿ 円 按分率 ＿＿＿＿＿＿ %
② 按分率を使用しない場合	充当の考え方

領収書等添付欄 ※領収書は、1枚のみ貼り付けること。

〒555－0032
大阪市 西淀川区大和田3丁目1－25

拓エビル 413号
市政相談事務所 佐々木 哲夫
様

電話料金等 料金支払証明書

電話番号等 [redacted]

年月分	支払金額	支払年月日	記事
2023年 6月分	4,054円	2023年 7月10日	西日本ご利用分
合計	4,054円		

※1 各通信サービス提供会社側でポイント充当等により、請求金額を相殺した場合、「ご請求金額なし」と表示されます。
※2 各通信サービス提供会社名の記載がない料金は、NTTファイナンスご利用料金となります。

上記の料金は、収納済みであることを証明します。

2023年 7月25日
NTTファイナンス株式会社

[redacted] 05-07-10 電話 *4,054 NTT

第4号様式（第5条関係）（A4）

整理番号 07805
※費目ごとに連番を附す

領収書等貼付用紙

費目 ※該当する費目に✔をつける			支出額 ※政務活動費充当額を記入
☐ 調査研究費	☐ 研修費	☐ 会議費	7,813 円
☐ 資料作成費	☐ 資料購入費	☐ 広報・広聴費	支出年月日 令和 5 年 7 月 10 日
☐ 人件費	☑ 事務費	☐ 事務所費	使用者 ※領収書で明白な場合は記入不要 佐々木哲夫
☐ 要請・陳情活動費			

支出内容

携帯電話代 5月分

※領収書記載金額の一部を政務活動費で計上する場合（①又は②を記入）

① 按分率を使用する場合	按分の基礎とする金額 15,627 円 按分率 50 %
② 按分率を使用しない場合	充当の考え方

領収書等添付欄

※領収書は、1枚のみ貼り付けること。

2023年7月10日のご利用代金明細表

2023年6月25日

お名前	佐々木 哲夫 様
お支払い日	2023年7月10日（月）
お支払い合計額	78,856円
カ[illegible]マー番号 ([illegible]ス名称/[illegible]替日)	[redacted]カード GOLD 2016年7月13日

金融機関	三菱ＵＦＪ銀行
支店	塚本支店
科目	普通
口座番号	[redacted]

お客様の個人情報保護のため 口座番号の下３桁を表示しておりません

[illegible]種ご照会・お申込みには会員番号が必要となりますので、お手元にカードをご用意上、お問い合わせください。

[illegible]回払いを除き、商品瑕疵、役務の未提供などを理由にお支払いを止めることができ場合があります。

ご利用日	ご利用店名	ご利用金額	支払区分	今回回数	お支払い金額	（お支払い総額） 現地通貨額	略称	（内手数料） 換算レート	換算日
[illegible]々木 哲夫 様 ご利用分[redacted]dカードGOLD）									
[redacted]									
[illegible]々木 哲夫 様 ご利用分[redacted]dカードID）									
# 23/05/31	ドコモご利用料金／ＩＤ 6月分	39,769	1	1	39,769	40,434			
23/05/31	ドコモ決済サービス等／ＩＤ 6月分	665	1	1	665				
	<お支払い金額総合計>				78,856				

株式会社ＮＴＴドコモ
東京都千代田区永田町２丁目 １１番１号
登録番号 関東財務局長第０１４２１号

お問合せ先 お手元にカードをご用意のうえ、お手続きください。
dカードゴールドデスク 0120-700-360（午前10:00～午後8:00年中無休※）
※ ただし、午後6：00～午後8：00については、一部受付できない業務があります
クレジット紛失盗難 0120-159-360（24時間年中無休）
携帯電話に関するお問合せ 0120－800-000（午前9：00～午後8：00年中無休）
ホームページ http://dcmx.jp/

表示中の電話番号 [redacted]

3月 4月 5月 6月

2023年5月ご利用分（6月請求分）

dアカウントに登録された電話番号
[redacted] 表示

電話番号を選択
[redacted] 表示

確定

15,627円
（うち消費税相当額 1,408円）
［一括請求サービス合計額 40,434円］

※ご利用額（当月分のご利用状況）は、ログインされたdアカウントに紐づいた回線の情報がご確認いただけます。

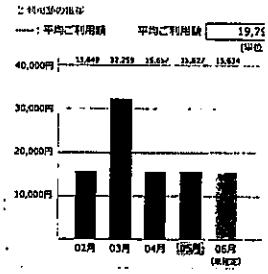

利用内訳 すべての項目を

ご利用期間（5／1～5／31）

◇基本使用料等（計）	2,700円
◇通話料・通信料（計）	36円
◇パケット定額料等（計）	9,800円
◇その他ご利用料金等（計）	1,553円
◇決済サービス代金等（計）	130円
◇消費税等相当額（計）	1,408円
◇合計	15,627円

05-7-10 電話 ★78,856 Dカード

第4号様式（第5条関係）（A4）

整理番号
07806
※費目ごとに連番を附す

領収書等貼付用紙

費　目	※該当する費目に✔をつける		支出額	※政務活動費充当額を記入
☐ 調査研究費	☐ 研修費	☐ 会議費		4,400 円
☐ 資料作成費	☐ 資料購入費	☐ 広報・広聴費	支出年月日	令和 5 年 7 月 21 日
☐ 人件費	☑ 事務費	☐ 事務所費	使用者	※領収書で明白な場合は記入不要
☐ 要請・陳情活動費				佐々木哲夫

支　出　内　容

コピー代 6月分

※領収書記載金額の一部を政務活動費で計上する場合（①又は②を記入）

① 按分率を使用する場合	按分の基礎とする金額 ＿＿＿＿＿＿ 円 按分率 ＿＿＿＿＿＿ %
② 按分率を使用しない場合	充当の考え方

領収書等添付欄　※領収書は、1枚のみ貼り付けること。

ご請求書（お引落のお知らせ）

Canon

2023年06月16日

佐々木哲夫市政相談事務所　御中

キヤノンマーケティングジャパン[redacted]

いつも格別のお引立てを賜り誠に有難うございます。
下記の通りご請求申し上げます。

お客様番号 [redacted]
請求書No. ：74357006
締日 ：2023年06月分
ご請求額（税込）：¥4,400-

お支払方法：ご指定口座より振替させていただきます。
お引落日 ：2023年07月21日
お引落口座：りそな銀行
歌島橋支店
**** **********
****

契約書No.[redacted] 設置先名 大阪市会議員 佐々木哲夫
製品名 IR-ADVC3520F-3 シリアルNo.[redacted]
請求期間 2023/05/15～2023/06/15 伝票No. KE000125616067

		回値	前回値	複除数	ご使用数
1	カラーコピー	[redacted]4,718	4,695	0	23
2	カラープリント	3,860	3,819	0	41
3	ブラック	11,997	11,817	1	179

品名	カウンター保守料金	合算基本料金		数量・月数	単価	金額
				1	2,000	2,000
IR－ADV（BOXあり）おまかせ料金		IR-ADVC3520F-3	2FY39346	1	2,000	2,000

<各種サービス料金合計>

料金合計（税抜）	4,000
(10%対象	4,000
消費税等	400)
ご請求額合計	4,400

#…非課税または免税／＊…経減税率対象品目／X…全額ご入金済／レ…一部ご入金済

05-07-21 振替　*4,400 キャノンＭＪ

第4号様式（第5条関係）（A4）

整理番号
07807
※費目ごとに連番を附す

領収書等貼付用紙

費　目	※該当する費目に✔をつける		支出額	※政務活動費充当額を記入
☐ 調査研究費	☐ 研修費	☐ 会議費		1,954 円
☐ 資料作成費	☐ 資料購入費	☐ 広報・広聴費	支出年月日	令和 5 年 7 月 26 日
☐ 人件費	☑ 事務費	☐ 事務所費	使用者	※領収書で明白な場合は記入不要
☐ 要請・陳情活動費				佐々木哲夫

支　出　内　容

iPad・6月分 通信料

※領収書記載金額の一部を政務活動費で計上する場合（①又は②を記入）

① 按分率を使用する場合	按分の基礎とする金額 3,908 円 按分率 50 %
② 按分率を使用しない場合	充当の考え方

領収書等添付欄　※領収書は、1枚のみ貼り付けること。

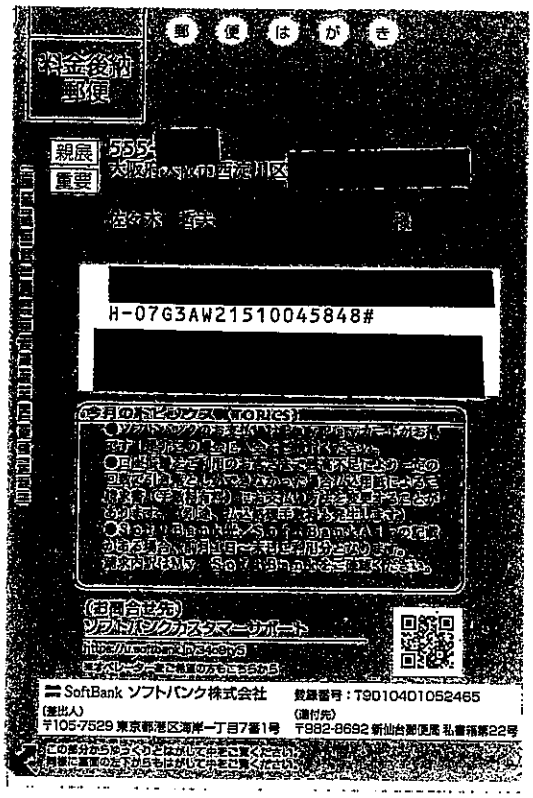
郵便はがき
料金後付郵便
親展
重要
[redacted]
H-07G3AW21510045848#
[redacted]
SoftBank ソフトバンク株式会社
〒105-7529 東京都港区海岸一丁目7番1号
〒982-8692 新仙台郵便局 私書箱第22号

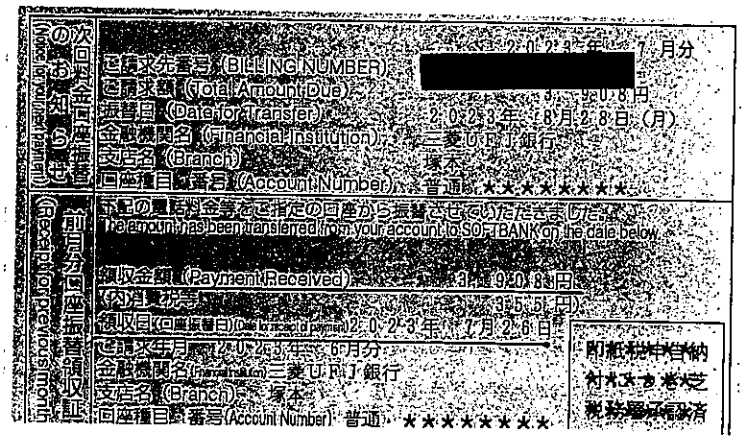
次回料金口座振替のお知らせ
(Notice for your next payment)
ご請求先番号 (BILLING NUMBER) [redacted]
ご請求額 (Total Amount Due)
振替日 (Date for Transfer) 2023年 8月28日(月)
金融機関名 (Financial Institution) 三菱UFJ銀行
支店名 (Branch) 塚本
口座種目 番号 (Account Number) 普通 ★★★★★★★★
前月分口座振替領収証
(Receipt for previous month)
下記の電話料金等をご指定の口座から振替させていただきました。
The amount has been transferred from your account to SoftBank on the date below.
領収金額 (Payment Received) 3,908円
(内消費税等 355円)
領収日 (口座振替日) (Date for receipt of payment) 2023年 7月26日
ご請求年月 2023年 6月分
金融機関名 (Financial Institution) 三菱UFJ銀行
支店名 (Branch) 塚本
口座種目 番号 (Account Number) 普通 ★★★★★★★★
附紙税申告納付★★★★★芝税務署承認済

05-726 電話 | ★3,908 | ソフトバンクモバイル
[redacted]

第4号様式（第5条関係）（A4）

整理番号
07808
※費目ごとに連番を附す

領収書等貼付用紙

費　目	※該当する費目に✔をつける		支出額	※政務活動費充当額を記入
☐ 調査研究費	☐ 研修費	☐ 会議費		6,119 円
☐ 資料作成費	☐ 資料購入費	☐ 広報・広聴費	支出年月日	令和 5 年 7 月 27 日
☐ 人件費	☑ 事務費	☐ 事務所費	使用者	※領収書で明白な場合は記入不要
☐ 要請・陳情活動費				佐々木哲夫

支　出　内　容

事務所プロバイダー代（6月分）

※領収書記載金額の一部を政務活動費で計上する場合（①又は②を記入）

① 按分率を使用する場合	按分の基礎とする金額 ＿＿＿＿＿＿ 円 按分率 ＿＿＿＿＿＿ %
② 按分率を使用しない場合	充当の考え方

領収書等添付欄　※領収書は、1枚のみ貼り付けること。

ご利用代金請求明細書

佐々木　哲夫　様

PayPayカード株式会社
本社：東京都千代田区紀尾井町1番3号
コンタクトセンター：福岡市博多区博多駅前四丁目21番26号
資金業者登録番号：関東財務局長(3)第01524号

ご請求金額	
ご利用カード	PayPayカード（旧Yahoo! JAPANカード） [redacted]
お支払い日	2023/7/27
お支払い口座	三菱UFJ銀行 塚本支店 普通 [redacted]
請求確定日	2023/7/20
お支払い方法	口座振替
ご請求金額	8,694円

※ お支払い日の前日までにお支払い口座へご入金ください。
※ 金融機関での手続きの進捗状況により、上記口座からお引き落しができない場合があります。
※ 請求金額の確定前にキャンセルされたり、お支払いいただくことにより、請求金額が0円となった方にも、ご利用内容をご確認いただくために表示しております。

回数指定払い

利用日／キャンセル日	利用店名・商品名	利用者※1	支払い区分※2	利用金額	手数料	支払総額	当月支払金額	翌月以降繰越残高	調整額
[redacted]									
2023/6/1	GMOとくとくBB	本人*	1回	6,119円	0円	6,119円	6,119円	0円	0円
[redacted]									
						回数指定払い小計	8,694円	0円	0円

※ 利用店名に（再計算）の記載がある場合、ご利用金額の一部がキャンセルされ、キャンセル分がマイナスされた明細となります。
※「ヤフージャパン」と表示されている明細は、Yahoo! JAPANが提供する有料サービスの請求です。

[redacted] 05-727 口座振替3 | *8,694 | ペイペイカード

第4号様式（第5条関係）　（A4）

領収書等貼付用紙

整理番号
0880 1
※費目ごとに連番を附す

費　目 ※該当する費目に✔をつける	支出額 ※政務活動費充当額を記入
☐ 調査研究費　☐ 研修費　☐ 会議費 ☐ 資料作成費　☐ 資料購入費　☐ 広報・広聴費 ☐ 人件費　☑ 事務費　☐ 事務所費 ☐ 要請・陳情活動費	14,300 円
	支出年月日 令和 5 年 8 月 3 日
	使用者 ※領収書で明白な場合は記入不要 佐々木哲夫
支　出　内　容 コピー機リース代	

※領収書記載金額の一部を政務活動費で計上する場合（①又は②を記入）

① 按分率を使用する場合	按分の基礎とする金額 ＿＿＿＿＿＿ 円 按分率 ＿＿＿＿＿＿ %
② 按分率を使用しない場合	充当の考え方

領収書等添付欄　※領収書は、1枚のみ貼り付けること。

05-08-03 .振替	*14,300	ＳＭＴバナ

第4号様式（第5条関…）（A4）

整理番号
08802
※費目ごとに連番を附す

領収書等貼付用紙

費　目	※該当する費目に✔をつける		支出額	※政務活動費充当額を記入
☐ 調査研究費	☐ 研修費	☐ 会議費		36,000 円
☐ 資料作成費	☐ 資料購入費	☐ 広報・広聴費	支出年月日	令和 5 年 8 月 4 日
☐ 人件費	☑ 事務費	☐ 事務所費	使用者	※領収書で明白な場合は記入不要
☐ 要請・陳情活動費				佐々木哲夫

支　出　内　容

事務所用　封筒角2　1,000枚　＋　上質紙　10,000枚代

※領収書記載金額の一部を政務活動費で計上する場合（①又は②を記入）

① 按分率を使用する場合	按分の基礎とする金額 ＿＿＿＿＿＿ 円 按分率 ＿＿＿＿＿＿ %
② 按分率を使用しない場合	充当の考え方

領収書等添付欄　※領収書は、1枚のみ貼り付けること。

大阪市会議員
佐々木哲夫

領　収　証　様　No.＿＿＿＿

金額			¥	36,000			

但　報代

令和5年8月4日　上記正に領収いたしました

内　訳
税抜金額
消費税額（　%）
税抜金額
消費税額（　%）

[redacted]

有限会社 鈴木ウオス
〒558-0003 大阪市住吉区長居1-11-2
TEL06-6695-6037 FAX06-6697-3616

登録番号

GR1422

第4号様式（第5条関係）（A4）

領収書等貼付用紙

整理番号
08803
※費目ごとに連番を附す

費目 ※該当する費目に✔をつける	支出額 ※政務活動費充当額を記入
☐ 調査研究費 ☐ 研修費 ☐ 会議費 ☐ 資料作成費 ☐ 資料購入費 ☐ 広報・広聴費 ☐ 人件費 ☑ 事務費 ☐ 事務所費 ☐ 要請・陳情活動費	21,230 円
	支出年月日 令和 5 年 8 月 7 日
	使用者 ※領収書で明白な場合は記入不要 佐々木哲夫
支出内容 輪転機リース代	

※領収書記載金額の一部を政務活動費で計上する場合（①又は②を記入）

① 按分率を使用する場合	按分の基礎とする金額 ＿＿＿＿＿＿ 円 按分率 ＿＿＿＿＿＿ %
② 按分率を使用しない場合	充当の考え方

領収書等添付欄 ※領収書は、1枚のみ貼り付けること。

05-08-07 振替	*21,230	HC)ミツビシHBL

第4号様式（第5条関係）（A4）

整理番号
08804
※費目ごとに連番を附す

領収書等貼付用紙

費目 ※該当する費目に✔をつける	支出額 ※政務活動費充当額を記入
□ 調査研究費 □ 研修費 □ 会議費 □ 資料作成費 □ 資料購入費 □ 広報・広聴費 □ 人件費 ☑ 事務費 □ 事務所費 □ 要請・陳情活動費	10,043 円 支出年月日 令和 5 年 8 月 10 日 使用者 ※領収書で明白な場合は記入不要 佐々木哲夫

支出内容

事務所用 文具・乾電池・養生テープ代

※領収書記載金額の一部を政務活動費で計上する場合（①又は②を記入）

① 按分率を使用する場合	按分の基礎とする金額 ＿＿＿＿ 円 按分率 ＿＿＿＿ %
② 按分率を使用しない場合	充当の考え方

ご請求書（お引落のお知らせ）　Canon

2023年06月30日

キヤノンシステムアンドサポート[redacted]

0032 大阪府大阪市西淀川区
田3丁目1－25
13
木市政相談事務所 御中

33635-0001-02 009560#

■請求に関するお問合せ先
541-0054 大阪府大阪市中央区
南本町1丁目8－14
JRE堺筋本町ビル13F
キヤノンシステムアンドサポート株式会社
西日本業務センター
西日本売掛管理課
Tel.：06-6260-2250
担当：[redacted]

■営業担当
営業統括部門
近畿営業本部
大阪第一営業部
淀川営業課
Tel.：06-6150-3960
担当：[redacted]

佐々木市政相談事務所 御中

いつも格別のお引立てを賜り誠に有難うございます。
下記の通りご請求申し上げます。

お客様番号	：[redacted]
請求書No.	：24930973
日	：2023年06月30日
請求額（税込）	：¥12,793－

お支払方法：ご指定口座より振替させていただきます。
お引落日　：2023年07月20日
お引落口座：りそな銀行
敷島橋支店
****　********************
****

――商品代金明細――

引日 2023/06/30　受注No. 208280710
票No. OM0505209922　発注No. 208280710　専用伝票No.

品名	型番［アイテム発注No.］	数量	単価	金額
ゲルインキボールペン エナージェルエス 0.5mm 黒 1本BLN125-A	3856V609	2個	80	160
ゲルインキボールペン エナージェルエス 0.5mm 赤 1本BLN125-B	3856V610	2個	80	160
ゲルインキボールペン エナージェルエス 0.5mm 青 1本BLN125-C	3856V611	3個	80	240
ゲルインキボールペン エナージェルエス 0.7mm 赤 1本BL127-B	3856V613	3個	80	240
ゲルインキボールペン エナージェルエス 0.7mm 青 1本BL127-C	3856V614	3個	80	240
修正テープ タテ引き(使い切り) 5mm幅×6m グリーン 1個ZCT-TSCD5GNTN 本体	3942V912	5個	100	500
多機能ペン ジェットストリーム2＋1 透明軸 MSXE35007.T	2544V580	1個	379	379
多機能ペン ジェットストリーム2＆1 MSXE3-500-07 軸色黒 MSKE350007.24	2544V581	1個	379	379
多機能ペン ジェットストリーム2＆1 軸色水色 MSXE50007.8	2544V582	1個	379	379
(まとめ)油性ボールペン替芯 紙製パッケージ 0.7m 黒 ジェットストリーム多色・多機能用 SXR8007K	4293V350	1個	700	700
ゲルインクボールペン サラサクリップ0.3 赤 JJH1-R	2021V825	1個	68	68
ゲルインクボールペン サラサクリップ0.3 ブルーブラック JJH15-FB	2021V818	1個	68	68
シャープペンシル デルガード 0.5mm 黒 P-MAB5-BK	2850V077	1個	360	360
シャープペンシル デルガード 0.5mm 青 P-MAB5-BL	2850V078	1個	360	360

ご請求書（お引落のお知らせ）　Canon

2023年06月3[redacted]

キヤノンシステムアンドサポ[redacted]

請求書No.　：24930973

品名	型番［アイテム発注No.］	数量	単価	金額
エリエール 除菌できるアルコールタオル つめかえ用 1セット(240枚:80枚×3パック) Eジヨキンカエ8	2938V995	1個	1,047	1,047
パイオランクロス粘着テープ 塗装養生用 50mm×25m クリア 1巻 Y-09-CL50x25	3041V431	5個	386	1,930
アルカリ乾電池 ボルテージ 単3形 20本入シュリンクパック LR6(T) 20P	1676V153	1個	1,255	1,255
ゲルインキボールペン エナージェルエス 0.7mm 黒 1本BL127-A	3856V612	5個	80	400

配送先名　佐々木市政相談事務所 佐々木哲夫 様
住所　大阪府大阪市西淀川区大和田3丁目1－25－413
電話番号　06-6475-7041
売上先CD　[redacted]
売上先名　佐々木市政相談事務所

お買上額（税抜）	9,130
(10%対象	9,130
消費税等	913)
ご請求金額小計	10,043

<商品代金合計>

お買上額計（税抜）	9,130
(10%対象	9,130
消費税等	913)
ご請求金額合計	10,043

[redacted]

05-8-10　振込8　　＊12793｜キヤノンシステムアンド゛