

整理番号

領収書等貼付用紙

費目 ※該当する費目に✓をつける <input checked="" type="checkbox"/> 調査研究費 <input type="checkbox"/> 研修費 <input type="checkbox"/> 会議費 <input type="checkbox"/> 資料作成費 <input type="checkbox"/> 資料購入費 <input type="checkbox"/> 広報・広聴費 <input type="checkbox"/> 人件費 <input type="checkbox"/> 事務費 <input type="checkbox"/> 事務所費 <input type="checkbox"/> 要請・陳情活動費	支出額 ※政務活動費充当額を記入 550 円
	支出年月日 令和 6 年 10 月 31 日
	使用者 ※領収書で明白な場合は記入不要 木下 吉信
支出内容 (旅費交通費) (駐車場代) 陳情者と面会の為	

※領収書記載金額の一部を政務活動費で計上する場合(①又は②を記入)

① 按分率を 使用する場合	按分の基礎とする金額 <u>1,100</u> 円 按分率 <u>50</u> %
② 按分率を 使用しない場合	充当の考え方

領収書等添付欄

ダイヤズあべのペルダ
 毎度ありがとうございます
 またのお越しを
 お待ちしております

領 収 証

入車日時 2024年10月31日 07時11分
 出車日時 2024年10月31日 08時58分
 No.01-001586 券No.01-480390

駐車料金(一般車) 1100円

料金計 1,100円

クレジット支払 1,100円

投入現金 0円
 釣銭額 0円

整理番号

領収書等貼付用紙

<p>費目 ※該当する費目に✓をつける</p> <p><input checked="" type="checkbox"/> 調査研究費 <input type="checkbox"/> 研修費 <input type="checkbox"/> 会議費</p> <p><input type="checkbox"/> 資料作成費 <input type="checkbox"/> 資料購入費 <input type="checkbox"/> 広報・広聴費</p> <p><input type="checkbox"/> 人件費 <input type="checkbox"/> 事務費 <input type="checkbox"/> 事務所費</p> <p><input type="checkbox"/> 要請・陳情活動費</p>	<p>支出額 ※政務活動費充当額を記入</p> <p style="text-align: right;">200 円</p> <p>支出年月日</p> <p style="text-align: center;">令和 6 年 10 月 31 日</p> <p>使用者 ※領収書で明白な場合は記入不要</p> <p style="text-align: center;">木下 吉信</p>
<p>支出内容</p> <p style="text-align: center;">(旅 費 交 通 費) (駐 車 場 代) 陳情者と面会のため</p>	

※領収書記載金額の一部を政務活動費で計上する場合（①又は②を記入）

① 按分率を 使用する場合	按分の基礎とする金額 <u>460</u> 円
	按分率 <u>50</u> %
② 按分率を 使用しない場合	充當の考え方

領収書等添付欄

タイムズ24株式会社
0120-72-8924
登録番号 T4010001137274
タイムズ林寺3丁目第2

-----領 収 書-----

駐車位置番号:3
 入庫日時 2024年10月31日 13時00分
 精算日時 2024年10月31日 14時06分
 No.0000000005 精算機:00951884 1号機
 駐車料金 400円

合計(税込10%) 400円
 現金支払 500円
 釣銭額 100円

整理番号

領収書等貼付用紙

<p>費目 ※該当する費目に✓をつける</p> <p><input checked="" type="checkbox"/> 調査研究費 <input type="checkbox"/> 研修費 <input type="checkbox"/> 会議費</p> <p><input type="checkbox"/> 資料作成費 <input type="checkbox"/> 資料購入費 <input type="checkbox"/> 広報・広聴費</p> <p><input type="checkbox"/> 人件費 <input type="checkbox"/> 事務費 <input type="checkbox"/> 事務所費</p> <p><input type="checkbox"/> 要請・陳情活動費</p>	<p>支出額 ※政務活動費充当額を記入</p> <p style="text-align: right; font-size: 24px;">3363 円</p> <p>支出年月日</p> <p style="text-align: center;">令和 6 年 11 月 3 日</p> <p>使用者 ※領収書で明白な場合は記入不要</p> <p style="text-align: center; font-size: 24px;">木下 吉信</p>
<p>支出内容</p> <p style="text-align: center; font-size: 24px;">(旅 費 交 通 費) (ガ ソ リ ン 代)</p>	

※領収書記載金額の一部を政務活動費で計上する場合(①又は②を記入)

① 按分率を 使用する場合	按分の基礎とする金額 <u>6,726</u> 円
	按分率 <u>50</u> %
② 按分率を 使用しない場合	充当の考え方

領収書等添付欄

納品書(領収書)

極東油業株式会社
カスターマーサービス 湯里店
大阪市東住吉区住道矢田5-1-18
TEL:06-6760-5651
登録番号:14120001007292

2024/11/03(日)16:00 2024/11/03

2417-7... 様

売上 一般クレジットカード

2482 110100 ¥6726
レキユーロ L-6 H-18
41.01L 0164 ¥2206
(内)消費税 053.8

合計 ¥6,726
内税分消費税 ¥611
(内税10%対象 ¥6726)
(内税10%消費税 ¥611)

承認No. 0375955
支払方法:一括
事前決済OK
端末処理番号 13915
端末識別番号 7754810400127 IC
ARC00 ATC00BA DinersClub
00 A0000001523010

※本書保管上のお願
財布・手帳等にはさ
んで保管頂く場
合は、印刷面を内
側に折り保管をお
願致します。

No.2370 担当:湯里SS 01

整理番号

領収書等貼付用紙

<p>費目 ※該当する費目に✓をつける</p> <p><input checked="" type="checkbox"/> 調査研究費 <input type="checkbox"/> 研修費 <input type="checkbox"/> 会議費</p> <p><input type="checkbox"/> 資料作成費 <input type="checkbox"/> 資料購入費 <input type="checkbox"/> 広報・広聴費</p> <p><input type="checkbox"/> 人件費 <input type="checkbox"/> 事務費 <input type="checkbox"/> 事務所費</p> <p><input type="checkbox"/> 要請・陳情活動費</p>	<p>支出額 ※政務活動費充当額を記入</p> <p style="text-align: right;">550 円</p> <p>支出年月日</p> <p style="text-align: center;">令和 6年 11月 5日</p> <p>使用者 ※領収書で明白な場合は記入不要</p> <p style="text-align: center;">木下 吉信</p>
<p>支出内容</p> <p style="text-align: center;">(旅費交通費) (駐車場代) 陳情者との会合を為</p>	

※領収書記載金額の一部を政務活動費で計上する場合(①又は②を記入)

<p>① 按分率を 使用する場合</p>	<p>按分の基礎とする金額 <u>1,100</u> 円</p> <p>按分率 <u>50</u> %</p>
<p>② 按分率を 使用しない場合</p>	<p>充当の考え方</p>

領収書等添付欄

LUCIAS APOLO
あべのルシアス・アポロビル
時間貸駐車場

登録番号:T1120001005118

令頁 耳又 言正

精算機 #04	A 精算No.000109
発券機 #01	発券No.069699
入庫時刻	2024年11月 5日(火) 17:39
精算時刻	2024年11月 5日(火) 20:51
駐車時間	3:12
駐車料金	A料金 1,100円
=====	
合計	1,100円
現金領収額	1,100円
お預り	1,100円
お釣り	0円
=====	

合計は、消費税率10%対象です。(内税)

またのご利用をお待ちしております。

整理番号

領収書等貼付用紙

<p>費目 ※該当する費目に✓をつける</p> <p><input checked="" type="checkbox"/> 調査研究費 <input type="checkbox"/> 研修費 <input type="checkbox"/> 会議費</p> <p><input type="checkbox"/> 資料作成費 <input type="checkbox"/> 資料購入費 <input type="checkbox"/> 広報・広聴費</p> <p><input type="checkbox"/> 人件費 <input type="checkbox"/> 事務費 <input type="checkbox"/> 事務所費</p> <p><input type="checkbox"/> 要請・陳情活動費</p>	<p>支出額 ※政務活動費充当額を記入</p> <p style="text-align: right;">750 円</p> <p>支出年月日</p> <p style="text-align: center;">令和 6年 11月 10日</p> <p>使用者 ※領収書で明白な場合は記入不要</p> <p style="text-align: center;">木下 吉信</p>
<p>支出内容</p> <p style="text-align: center;">(旅 費 交 通 費) (駐 車 場 代) 陳情者と面会を為</p>	

※領収書記載金額の一部を政務活動費で計上する場合 (①又は②を記入)

<p>① 按分率を 使用する場合</p>	<p>按分の基礎とする金額 <u>1,500</u> 円</p> <p>按分率 <u>50</u> %</p>
<p>② 按分率を 使用しない場合</p>	<p>充当の考え方</p>

領収書等添付欄

タイムズあべのベルタ
毎度ありがとうございます
またのお越しを
お待ちしております

領 収 証

入車日時 2024年11月10日 09時33分
出車日時 2024年11月10日 22時39分
No:01-00075127 券No:01-489046

駐車料金 (一般車) 1500円

料金計 1,500円

クレジットカード支払 1,500円

投入現金 0円
釣銭額 0円

整理番号

領収書等貼付用紙

費目 ※該当する費目に✓をつける <input checked="" type="checkbox"/> 調査研究費 <input type="checkbox"/> 研修費 <input type="checkbox"/> 会議費 <input type="checkbox"/> 資料作成費 <input type="checkbox"/> 資料購入費 <input type="checkbox"/> 広報・広聴費 <input type="checkbox"/> 人件費 <input type="checkbox"/> 事務費 <input type="checkbox"/> 事務所費 <input type="checkbox"/> 要請・陳情活動費	支出額 ※政務活動費充当額を記入 2,285 円
支出内容 (旅費交通費) 陳情処理等政務活動の為 ETC 高速代 (9/1~9/30分)	支出年月日 令和 6 年 11 月 11 日
	使用者 ※領収書で明白な場合は記入不要 木下 吉信

※領収書記載金額の一部を政務活動費で計上する場合 (①又は②を記入)

① 按分率を 使用する場合	按分の基礎とする金額 <u>4,570</u> 円 按分率 <u>50</u> %
② 按分率を 使用しない場合	充当の考え方

領収書等添付欄

カードご利用代金明細書

2024年10月25日現在

木下 吉信 様

20241000754585950100

4MA1R-WD02016K00011724

2024年10月25日現在

今月の支払額 2024年11月1日 (月)

今月の支払金額 25 円

0120-833-633

ご利用日	ご利用先など	ご利用金額	今月の支払金額
2024/9/1	ETC 高速代	280 円	} 4,570.-
2024/9/2	ETC 高速代	220 円	
2024/9/3	ETC 高速代	260 円	
2024/9/10	ETC 高速代	570 円	
2024/9/11	ETC 高速代	490 円	
2024/9/12	ETC 高速代	220 円	
2024/9/13	ETC 高速代	220 円	
2024/9/17	ETC 高速代	220 円	
2024/9/20	ETC 高速代	220 円	
2024/9/21	ETC 高速代	250 円	
2024/9/22	ETC 高速代	260 円	
2024/9/23	ETC 高速代	310 円	
2024/9/24	ETC 高速代	290 円	
2024/9/25	ETC 高速代	260 円	
2024/9/26	ETC 高速代	260 円	
2024/9/27	ETC 高速代	240 円	

整理番号

領収書等貼付用紙

費目 ※該当する費目に✓をつける <input checked="" type="checkbox"/> 調査研究費 <input type="checkbox"/> 研修費 <input type="checkbox"/> 会議費 <input type="checkbox"/> 資料作成費 <input type="checkbox"/> 資料購入費 <input type="checkbox"/> 広報・広聴費 <input type="checkbox"/> 人件費 <input type="checkbox"/> 事務費 <input type="checkbox"/> 事務所費 <input type="checkbox"/> 要請・陳情活動費	支出額 ※政務活動費充当額を記入 300 円
	支出年月日 令和 6 年 11 月 12 日
支出内容 (旅費交通費) (駐車場代) 陳情者と面会への為	使用者 ※領収書で明白な場合は記入不要 木下 吉信

※領収書記載金額の一部を政務活動費で計上する場合(①又は②を記入)

① 按分率を 使用する場合	按分の基礎とする金額 <u>600</u> 円 按分率 <u>50</u> %
② 按分率を 使用しない場合	充当の考え方

領収書等添付欄

領収証
 発行日時 2024年11月12日 13時40分
 出車日時 2024年11月12日 13時10分
 No.01=001130 券No.01=48386
 駐車料金(一般車) 600円
 料金計 600円
 クレジット振込支払 600円
 投入現金 0円
 納付額 0円

整理番号

領収書等貼付用紙

費目 ※該当する費目に✓をつける <input checked="" type="checkbox"/> 調査研究費 <input type="checkbox"/> 研修費 <input type="checkbox"/> 会議費 <input type="checkbox"/> 資料作成費 <input type="checkbox"/> 資料購入費 <input type="checkbox"/> 広報・広聴費 <input type="checkbox"/> 人件費 <input type="checkbox"/> 事務費 <input type="checkbox"/> 事務所費 <input type="checkbox"/> 要請・陳情活動費	支出額 ※政務活動費充当額を記入 3,383 円
	支出年月日 令和 6年 11月 14日
	使用者 ※領収書で明白な場合は記入不要 木下 吉信
支出内容 (旅 費 交 通 費) (ガ ソ リ ン 代)	

※領収書記載金額の一部を政務活動費で計上する場合 (①又は②を記入)

① 按分率を 使用する場合	按分の基礎とする金額 <u>6,766</u> 円 按分率 <u>50</u> %
② 按分率を 使用しない場合	充当の考え方

領収書等添付欄

納品書 (領収書)

極東油業株式会社
 カスタマーサービス 湯里店
 大阪市東住吉区住吉実田5-1-18
 TEL:06-6750-5651
 登録番号: T4120001007292
 2024/11/14 (木) 15:55 2024/11/14
 様
 〒414-7
 売上 一般クレジット
 1815 110100 ¥6766
 レジュー 0163 L-2 H-6
 41.51L, 0163 L-2 H-6 ¥6766
 (内) 消費税 053.8 ¥2233
 (内) 消費税 ¥6,766
 (内) 消費税 ¥615
 (内) 消費税 ¥615
 合計 ¥6,766
 (内) 消費税 ¥615
 (内) 消費税 ¥615
 (内) 消費税 ¥615
 承認No. 0158329
 支払方法 一括
 事前引 OK
 端末処理番号 17739
 端末識別番号 7734810400127 IC
 ARC00 ATC00BE Diner'sClub
 00 A0000001523010
 ※本書保管上のお断り
 財布・手帳等にはさんで保管頂く場
 合は、印刷面を内側に折り保管をお
 願致します。

No. 3693 担当: 湯里SS 01

整理番号

領収書等貼付用紙

<p>費目 ※該当する費目に✓をつける</p> <p><input checked="" type="checkbox"/> 調査研究費 <input type="checkbox"/> 研修費 <input type="checkbox"/> 会議費</p> <p><input type="checkbox"/> 資料作成費 <input type="checkbox"/> 資料購入費 <input type="checkbox"/> 広報・広聴費</p> <p><input type="checkbox"/> 人件費 <input type="checkbox"/> 事務費 <input type="checkbox"/> 事務所費</p> <p><input type="checkbox"/> 要請・陳情活動費</p>	<p>支出額 ※政務活動費充当額を記入</p> <p style="text-align: right; font-size: 24px;">488 円</p> <p>支出年月日</p> <p style="text-align: center;">令和 6 年 11 月 15 日</p> <p>使用者 ※領収書で明白な場合は記入不要</p> <p style="text-align: center; font-size: 24px;">木下 吉信</p>
<p>支出内容</p> <p style="text-align: center; font-size: 24px;">(旅 費 交 通 費) (ガ ソ リ ン 代)</p>	

※領収書記載金額の一部を政務活動費で計上する場合 (①又は②を記入)

<p>① 按分率を 使用する場合</p>	<p>按分の基礎とする金額 <u>975</u> 円</p> <p>按分率 <u>50</u> %</p>
<p>② 按分率を 使用しない場合</p>	<p>充当の考え方</p>

領収書等添付欄



お客様控え
IDEMITSU (クレジット領収書)

〒251373
金十中 田中 株式会社 由戸所
TEL 06-6704-8150
田中 株式会社 由戸所
大阪市東住吉区中野4-5-18
TEL 06-6704-8150

登録番号 T412001010189
2024年11月15日
18:46

クレジット MD

出光セアス P-13(内)

5,70 L 8171.0 - 975円

01200.00

(内、税込)油種値引 -83.0 -17円)

(内、値引) -82.0 -11円)

合 計 975円

(内、消費税等(10.00%) 89円)

(内、P支払可能金額 975円)

DrivePayお問合せ番号:3716877-07298

支払区分:一括

承認No.0009590671

端末処理通番:12342

楽天カード会員 [REDACTED]

取引コード:2519732411616451715804

基本ポイント 2P

利用可能ポイント [REDACTED]

楽天ポイントカードのキャンペーン
情報をアプリで配信
期間限定ポイントなど貯まったポイント
も指のお買い物に使えて便利
ポイント残高の反映にはお時間をいただく
場合があります。

伝呼: 10055 担当:8800

整理番号

領収書等貼付用紙

費目 <input checked="" type="checkbox"/> 調査研究費 <input type="checkbox"/> 資料作成費 <input type="checkbox"/> 人件費 <input type="checkbox"/> 要請・陳情活動費	※該当する費目に✓をつける		支出額 ※政務活動費充当額を記入 900 円
	<input type="checkbox"/> 研修費 <input type="checkbox"/> 資料購入費 <input type="checkbox"/> 事務費	<input type="checkbox"/> 会議費 <input type="checkbox"/> 広報・広聴費 <input type="checkbox"/> 事務所費	支出年月日 令和 6 年 11 月 16 日
			使用者 ※領収書で明白な場合は記入不要 木下吉信
支出内容 タクシー代 (所信野事務所 → 上代 陳情者へ面会のため) のため (旅費交通費)			<タクシー利用の合理的な理由> <input type="checkbox"/> 不案内な地域の移動のため <input type="checkbox"/> 公共の交通機関の利用が困難なため <input checked="" type="checkbox"/> 急を要するため <input checked="" type="checkbox"/> 身体的な支障があるため <input type="checkbox"/> その他 ()

※領収書記載金額の一部を政務活動費で計上する場合 (①又は②を記入)

① 按分率を 使用する場合	按分の基礎とする金額 <u>1,800</u> 円 按分率 <u>50%</u>
② 按分率を 使用しない場合	充当の考え方

領収書等添付欄

領収証

2024年 11月 16日 14:58

車両番号

運賃

¥1800円

運賃料金合計

¥1800円

合計 **¥1800円**

(適用税率 10%)

南大阪第一交通株式会社

営業所 06-6651-0381

配車 0570-01-0152

台帳番号 T 6120001004579

整理番号

領収書等貼付用紙

費目	※該当する費目に✓をつける	支出額	※政務活動費充当額を記入
<input checked="" type="checkbox"/> 調査研究費	<input type="checkbox"/> 研修費 <input type="checkbox"/> 会議費		750 円
<input type="checkbox"/> 資料作成費	<input type="checkbox"/> 資料購入費 <input type="checkbox"/> 広報・広聴費	支出年月日	令和 6 年 11 月 16 日
<input type="checkbox"/> 人件費	<input type="checkbox"/> 事務費 <input type="checkbox"/> 事務所費	使用者	※領収書で明白な場合は記入不要 木下 吉信
<input type="checkbox"/> 要請・陳情活動費		支出内容	(旅費交通費) (駐車場代) 陳情者と面会のため

※領収書記載金額の一部を政務活動費で計上する場合（①又は②を記入）

① 按分率を 使用する場合	按分の基礎とする金額 <u>1,500</u> 円 按分率 <u>50</u> %
② 按分率を 使用しない場合	充当の考え方

領収書等添付欄

領収証

入車日時: 2024年11月16日 17時00分
 出車日時: 2024年11月16日 21時10分
 No. 01-000541 券No. 01-484776
 駐車料金 (一般車) 1500円
 料金計 500円
 支払 1,500円
 投入現金 0円
 釣銭額 0円

整理番号

領収書等貼付用紙

<p>費目 ※該当する費目に✓をつける</p> <p><input checked="" type="checkbox"/> 調査研究費 <input type="checkbox"/> 研修費 <input type="checkbox"/> 会議費</p> <p><input type="checkbox"/> 資料作成費 <input type="checkbox"/> 資料購入費 <input type="checkbox"/> 広報・広聴費</p> <p><input type="checkbox"/> 人件費 <input type="checkbox"/> 事務費 <input type="checkbox"/> 事務所費</p> <p><input type="checkbox"/> 要請・陳情活動費</p>	<p>支出額 ※政務活動費充当額を記入</p> <p style="text-align: right;">600 円</p> <p>支出年月日</p> <p style="text-align: center;">令和 6年 11月 17日</p> <p>使用者 ※領収書で明白な場合は記入不要</p> <p style="text-align: center;">木下 吉信</p>
<p>支出内容</p> <p style="text-align: center;">(旅 費 交 通 費) (駐 車 場 代) 陳情者と面会のため</p>	

※領収書記載金額の一部を政務活動費で計上する場合 (①又は②を記入)

<p>① 按分率を 使用する場合</p>	<p>按分の基礎とする金額 <u>1,200</u> 円</p> <p>按分率 <u>50</u> %</p>
<p>② 按分率を 使用しない場合</p>	<p>充当の考え方</p>

領収書等添付欄



西心斎橋第1P

領 収 証

入車日時 2024年11月17日 10時14分
 精算日時 2024年11月17日 12時05分
 No.01

駐車料金 (一般車) 1,200円
 税抜利用額 1,091円
 消費税額 109円

料金計 1,200円
 (消費税込み)

投入現金 2,000円
 釣銭額 800円

全て内消費税1.0%適用対象
 日本パーキング(株)
 登録番号: T7010001068319

整理番号

領収書等貼付用紙

<p>費目 ※該当する費目に✓をつける</p> <p><input checked="" type="checkbox"/> 調査研究費 <input type="checkbox"/> 研修費 <input type="checkbox"/> 会議費</p> <p><input type="checkbox"/> 資料作成費 <input type="checkbox"/> 資料購入費 <input type="checkbox"/> 広報・広聴費</p> <p><input type="checkbox"/> 人件費 <input type="checkbox"/> 事務費 <input type="checkbox"/> 事務所費</p> <p><input type="checkbox"/> 要請・陳情活動費</p>	<p>支出額 ※政務活動費充当額を記入</p> <p style="text-align: right;">550 円</p> <p>支出年月日</p> <p style="text-align: center;">令和 6年 11月 18日</p> <p>使用者 ※領収書で明白な場合は記入不要</p> <p style="text-align: center;">木下 吉信</p>
<p>支出内容</p> <p style="text-align: center;">(旅費交通費) (駐車場代) 陳情者と面会の為</p>	

※領収書記載金額の一部を政務活動費で計上する場合(①又は②を記入)

① 按分率を 使用する場合	按分の基礎とする金額 <u>1,100</u> 円
	按分率 <u>50</u> %
② 按分率を 使用しない場合	充当の考え方

領収書等添付欄

LUCIAS APOLO
あべのルシアス・アポロビル
時間貸駐車場
登録番号: T1120001005118

領収証

精算機 #04	A 精算No. 000121
発券機 #01	発券No. 077031
入庫時刻	2024年11月18日(月) 18:24
精算時刻	2024年11月18日(月) 21:57
駐車時間	3:33
駐車料金	A料金 1,100円
=====	
合計	1,100円
現金領収額	1,100円
お預り	1,100円
お釣り	0円
=====	

合計は、消費税10%対象です。(内税)

またのご利用をお待ちしております。

整理番号

領収書等貼付用紙

費目 ※該当する費目に✓をつける <input checked="" type="checkbox"/> 調査研究費 <input type="checkbox"/> 研修費 <input type="checkbox"/> 会議費 <input type="checkbox"/> 資料作成費 <input type="checkbox"/> 資料購入費 <input type="checkbox"/> 広報・広聴費 <input type="checkbox"/> 人件費 <input type="checkbox"/> 事務費 <input type="checkbox"/> 事務所費 <input type="checkbox"/> 要請・陳情活動費	支出額 ※政務活動費充当額を記入 550 円
	支出年月日 令和 6 年 11 月 20 日
支出内容 (旅 費 交 通 費) (駐 車 場 代) 陳情者と面会の為	使用者 ※領収書で明白な場合は記入不要 木下 吉信

※領収書記載金額の一部を政務活動費で計上する場合 (①又は②を記入)

① 按分率を 使用する場合	按分の基礎とする金額 <u>1,100</u> 円 按分率 <u>50</u> %
② 按分率を 使用しない場合	充当の考え方

領収書等添付欄

001137274 登録番号0010001137274 支店
 タイムズ24株式会社 (国税庁第10%) タイムズ24株式会社
 毎1000円 タイムズ24株式会社 (国税庁第10%)
 110%) タイムズ24株式会社 (国税庁第10%)
 1 登録番号0010001137274 支店
 2 (国税庁第10%) タイムズ24株式会社 (国税庁第10%)
 01137274 登録番号0010001137274 支店
 45株式会社 (国税庁第10%) タイムズ24株式会社 (国税庁第10%)
 0010001137274 登録番号0010001137274
 入庫日時: 2024年11月20日 18時39分
 出庫日時: 2024年11月20日 20時40分
 No.01-001608 券No.01-485820
 10%) タイムズ24株式会社 (国税庁第10%)
 97 駐車料金(一般車)01137274 1100円
 1 (国税庁第10%) タイムズ24株式会社 (国税庁第10%)
 11 料金計 274 登録番号0010001137274 支店
 14 現金 (国税庁第10%) タイムズ24株式会社 (国税庁第10%)
 14 10001137274 登録番号0010001137274
 投入現金 1000円
 27 釣銭額 0010001137274 0円

整理番号

領収書等貼付用紙

<p>費目 ※該当する費目に✓をつける</p> <p><input checked="" type="checkbox"/> 調査研究費 <input type="checkbox"/> 研修費 <input type="checkbox"/> 会議費</p> <p><input type="checkbox"/> 資料作成費 <input type="checkbox"/> 資料購入費 <input type="checkbox"/> 広報・広聴費</p> <p><input type="checkbox"/> 人件費 <input type="checkbox"/> 事務費 <input type="checkbox"/> 事務所費</p> <p><input type="checkbox"/> 要請・陳情活動費</p>	<p>支出額 ※政務活動費充当額を記入</p> <p style="text-align: right;">900 円</p> <p>支出年月日</p> <p style="text-align: center;">令和 6 年 11 月 20 日</p> <p>使用者 ※領収書で明白な場合は記入不要</p> <p style="text-align: center;">木下 吉信</p>
<p>支出内容</p> <p style="text-align: center;">(旅 費 交 通 費) (駐 車 場 代) 陳情者と面会為</p>	

※領収書記載金額の一部を政務活動費で計上する場合（①又は②を記入）

<p>① 按分率を 使用する場合</p>	<p>按分の基礎とする金額 <u>1,800</u> 円</p> <p>按分率 <u>50</u> %</p>
<p>② 按分率を 使用しない場合</p>	<p>充当の考え方</p>

領収書等添付欄

パラカ(株) 税率10%
409 西心斎橋第1
T8010401043696

《領収書》

[NO. 1]
24年11月20日09:56 --11月20日14:14
駐車料金 1,800円

合計 1,800円

お預り 1,800円
お釣 0円

NO.021017

整理番号

領収書等貼付用紙

<p>費目 ※該当する費目に✓をつける</p> <p><input checked="" type="checkbox"/> 調査研究費 <input type="checkbox"/> 研修費 <input type="checkbox"/> 会議費</p> <p><input type="checkbox"/> 資料作成費 <input type="checkbox"/> 資料購入費 <input type="checkbox"/> 広報・広聴費</p> <p><input type="checkbox"/> 人件費 <input type="checkbox"/> 事務費 <input type="checkbox"/> 事務所費</p> <p><input type="checkbox"/> 要請・陳情活動費</p>	<p>支出額 ※政務活動費充当額を記入</p> <p style="text-align: right;">550 円</p> <p>支出年月日</p> <p style="text-align: center;">令和 6年 11月 22日</p> <p>使用者 ※領収書で明白な場合は記入不要</p> <p style="text-align: center;">木下 吉信</p>
<p>支出内容</p> <p style="text-align: center;">(旅費交通費) (駐車場代) 陳情者と面会のため</p>	

※領収書記載金額の一部を政務活動費で計上する場合 (①又は②を記入)

<p>① 按分率を 使用する場合</p>	<p>按分の基礎とする金額 <u>1,100</u> 円</p> <p>按分率 <u>50</u> %</p>
<p>② 按分率を 使用しない場合</p>	<p>充当の考え方</p>

領収書等添付欄

タイムズあべのベルタ
毎度ありがとうございます
またのお越しをお待ちしております

領収証

入車日時 2024年11月22日 13時58分
出車日時 2024年11月22日 20時44分
No.01-000237-ムズ券No.01n48625L

駐車料金 (一般車) 1100円

料金計 1,100円

お金のしきつ支払 1,100円

投入現金 1100円

釣銭額 0円

整理番号

領収書等貼付用紙

費目 ※該当する費目に✓をつける <input checked="" type="checkbox"/> 調査研究費 <input type="checkbox"/> 研修費 <input type="checkbox"/> 会議費 <input type="checkbox"/> 資料作成費 <input type="checkbox"/> 資料購入費 <input type="checkbox"/> 広報・広聴費 <input type="checkbox"/> 人件費 <input type="checkbox"/> 事務費 <input type="checkbox"/> 事務所費 <input type="checkbox"/> 要請・陳情活動費	支出額 ※政務活動費充当額を記入 3,197 円
	支出年月日 令和 6 年 11 月 23 日
	使用者 ※領収書で明白な場合は記入不要 木下 吉信
支出内容 (旅 費 交 通 費) (ガ ソ リ ン 代)	

※領収書記載金額の一部を政務活動費で計上する場合 (①又は②を記入)

① 按分率を 使用する場合	按分の基礎とする金額 <u>6,393</u> 円 按分率 <u>50</u> %
② 按分率を 使用しない場合	充當の考え方

領収書等添付欄

納品書 (領収書)

極東油業株式会社
 カスタマーサービス 湯里店
 大阪市東住吉区住道矢田5-1-18
 TEL: 06-6760-5651
 登録番号: T4120001007292

2024/11/23 (土) 14:39 2024/11/23

株式会社 極東クレジット

売上 一般クレジット
 0274 110100 ¥6393
 レジユラー
 38,98L,7 8164 L-6 N-18
 (内消費税) 053.8 ¥2097

合計 ¥6,393
 (内税別消費税 ¥581)
 (内税10%対象 ¥6393)
 (内税10%消費税 ¥581)

承認No. 0125246
 支払方法 一括
 事前OK OK
 楽天如理番号 11134
 端末識別番号 7734810400127 IC
 ARCOO ATCC000 DinersClub
 CO A0000001523010

※本書保管上のお願
 財布・手帳等には
 貼付し、印面を
 折り紙等でお
 願ひ致します。

No.4143 担当:湯里SS 01

整理番号

領収書等貼付用紙

<p>費目 ※該当する費目に✓をつける</p> <p><input checked="" type="checkbox"/> 調査研究費 <input type="checkbox"/> 研修費 <input type="checkbox"/> 会議費</p> <p><input type="checkbox"/> 資料作成費 <input type="checkbox"/> 資料購入費 <input type="checkbox"/> 広報・広聴費</p> <p><input type="checkbox"/> 人件費 <input type="checkbox"/> 事務費 <input type="checkbox"/> 事務所費</p> <p><input type="checkbox"/> 要請・陳情活動費</p>	<p>支出額 ※政務活動費充当額を記入</p> <p style="text-align: right;">1,000 円</p> <p>支出年月日</p> <p style="text-align: right;">令和 6年 11月 23日</p> <p>使用者 ※領収書で明白な場合は記入不要</p> <p style="text-align: right;">木下 吉信</p>
<p>支出内容</p> <p style="text-align: center;">(旅 費 交 通 費) (ガ ソ リ ン 代) (秘 書 車 台)</p>	

※領収書記載金額の一部を政務活動費で計上する場合（①又は②を記入）

<p>① 按分率を 使用する場合</p>	<p>按分の基礎とする金額 <u>2,000</u> 円</p> <p>按分率 <u>50</u> %</p>
<p>② 按分率を 使用しない場合</p>	<p>充当の考え方</p>

領収書等添付欄

納品書（領収書）

極東油業株式会社
 カスタマーサービス 湯里店
 大阪市東住吉区住道矢田5-1-18
 TEL:06-6760-5651
 登録番号：T4120001007292

2024/11/23(土)12:35 2024/11/23

現金フリー 様
 10-21-50000-0000 95014
 売上 現金(自SS)

0151 110100
 レギュラー ¥2000
 12.20L,3 @164 L-4 N-12
 (内ガソリン税 @53.8 ¥656)

合計 ¥2,000
 (内税分消費税 ¥182)
 (内税10%対象 ¥2000)
 (内税10%消費税 ¥182)
 ※上記にて領収書とさせていただきます

No.4020 担当:湯里SS 01

整理番号

領収書等貼付用紙

費目	※該当する費目に✓をつける	支出額	※政務活動費充当額を記入
<input checked="" type="checkbox"/> 調査研究費	<input type="checkbox"/> 研修費 <input type="checkbox"/> 会議費		950 円
<input type="checkbox"/> 資料作成費	<input type="checkbox"/> 資料購入費 <input type="checkbox"/> 広報・広聴費	支出年月日	令和 6年 11月 23日
<input type="checkbox"/> 人件費	<input type="checkbox"/> 事務費 <input type="checkbox"/> 事務所費	使用者	※領収書で明白な場合は記入不要 木下 吉信
<input type="checkbox"/> 要請・陳情活動費		支出内容	
(旅 費 交 通 費) (駐 車 場 代) 陳情者と国会のみ			

※領収書記載金額の一部を政務活動費で計上する場合（①又は②を記入）

① 按分率を 使用する場合	按分の基礎とする金額 <u>1,500</u> 円
	按分率 <u>50</u> %
② 按分率を 使用しない場合	充当の考え方

領収書等添付欄

タイムズあべのペルク
毎度ありがとうございます
またのお越しを
お待ちしております

領 収 証

入車日時 2024年11月28日 09時09分
出車日時 2024年11月23日 12時26分
No. 01-000313 券No. 01-486361

駐車料金 (一般車) 1500円

料金計 1,500円

クレジット支払 1,500円

投入現金 0円
釣銭額 0円

整理番号

領収書等貼付用紙

<p>費目 ※該当する費目に✓をつける</p> <p><input checked="" type="checkbox"/> 調査研究費 <input type="checkbox"/> 研修費 <input type="checkbox"/> 会議費</p> <p><input type="checkbox"/> 資料作成費 <input type="checkbox"/> 資料購入費 <input type="checkbox"/> 広報・広聴費</p> <p><input type="checkbox"/> 人件費 <input type="checkbox"/> 事務費 <input type="checkbox"/> 事務所費</p> <p><input type="checkbox"/> 要請・陳情活動費</p>	<p>支出額 ※政務活動費充当額を記入</p> <p style="text-align: right;">750 円</p> <p>支出年月日</p> <p style="text-align: center;">令和 6年 11月 23日</p> <p>使用者 ※領収書で明白な場合は記入不要</p> <p style="text-align: center;">木下 吉信</p>
<p>支出内容</p> <p style="text-align: center;">(旅 費 交 通 費) (駐 車 場 代) 陳情者と国会の為</p>	

※領収書記載金額の一部を政務活動費で計上する場合（①又は②を記入）

<p>① 按分率を 使用する場合</p>	<p>按分の基礎とする金額 <u>1,500</u> 円</p> <p>按分率 <u>50</u> %</p>
<p>② 按分率を 使用しない場合</p>	<p>充当の考え方</p>

領収書等添付欄

タイムズあべのベルタ
毎度ありがとうございます
またのお越しを
お待ちしております

領 収 証

入車日時: 2024年11月23日 17時35分
出車日時: 2024年11月23日 20時50分
No.01-000458 券No.01-486540

駐車料金(一般車) 1500円

料金計 1,500円

クレジット支払 1,500円

投入現金 0円
的銭額 0円

整理番号

領収書等貼付用紙

<p>費目 ※該当する費目に✓をつける</p> <p><input checked="" type="checkbox"/> 調査研究費 <input type="checkbox"/> 研修費 <input type="checkbox"/> 会議費</p> <p><input type="checkbox"/> 資料作成費 <input type="checkbox"/> 資料購入費 <input type="checkbox"/> 広報・広聴費</p> <p><input type="checkbox"/> 人件費 <input type="checkbox"/> 事務費 <input type="checkbox"/> 事務所費</p> <p><input type="checkbox"/> 要請・陳情活動費</p>	<p>支出額 ※政務活動費充当額を記入</p> <p style="text-align: right;">1,200 円</p> <p>支出年月日</p> <p style="text-align: center;">令和 6年 11月 24日</p> <p>使用者 ※領収書で明白な場合は記入不要</p> <p style="text-align: center;">木下 吉信</p>
<p>支出内容</p> <p style="text-align: center;">(旅 費 交 通 費) (駐 車 場 代) 陳情者と面会費</p>	

※領収書記載金額の一部を政務活動費で計上する場合 (①又は②を記入)

① 按分率を 使用する場合	按分の基礎とする金額 <u>2,400</u> 円
	按分率 <u>50</u> %
② 按分率を 使用しない場合	充当の考え方

領収書等添付欄

スパーク道頓堀2 税率10%
株式会社パーキングロット
T3010001091316

《 領 収 書 》

[No. 15]
24年11月24日10:00 -- 11月24日14:13
駐車料金 2,400円

合計 2,400円

お預り 3,000円
お釣 600円
NO.164782

整理番号

領収書等貼付用紙

費目 ※該当する費目に✓をつける <input checked="" type="checkbox"/> 調査研究費 <input type="checkbox"/> 研修費 <input type="checkbox"/> 会議費 <input type="checkbox"/> 資料作成費 <input type="checkbox"/> 資料購入費 <input type="checkbox"/> 広報・広聴費 <input type="checkbox"/> 人件費 <input type="checkbox"/> 事務費 <input type="checkbox"/> 事務所費 <input type="checkbox"/> 要請・陳情活動費		支出額 ※政務活動費充当額を記入 750 円
		支出年月日 令和 6年 11月 24日
		使用者 ※領収書で明白な場合は記入不要 木下 吉信
支出内容 (旅 費 交 通 費) (駐 車 場 代) 陳 情 者 と 面 会 の 為		

※領収書記載金額の一部を政務活動費で計上する場合（①又は②を記入）

① 按分率を 使用する場合	按分の基礎とする金額 <u>1,500</u> 円 按分率 <u>50</u> %
② 按分率を 使用しない場合	充当の考え方

領収書等添付欄

タイムズあへのベルタ
 毎度ありがとうございます
 またのお越しを
 お待ちしております

領 収 証

入車日時 2024年11月24日 15時28分
 出車日時 2024年11月24日 22時10分
 No. 01-000681 券 No. 01-486751

駐車料金（一般車） 1500円

料金計 1,500円

クレジットカード支払 1,500円

投入現金 0円
 釣銭額 0円

整理番号

領収書等貼付用紙

費目 ※該当する費目に✓をつける <input checked="" type="checkbox"/> 調査研究費 <input type="checkbox"/> 研修費 <input type="checkbox"/> 会議費 <input type="checkbox"/> 資料作成費 <input type="checkbox"/> 資料購入費 <input type="checkbox"/> 広報・広聴費 <input type="checkbox"/> 人件費 <input type="checkbox"/> 事務費 <input type="checkbox"/> 事務所費 <input type="checkbox"/> 要請・陳情活動費	支出額 ※政務活動費充当額を記入 650 円 支出年月日 令和 6年 11月 24日 使用者 ※領収書で明白な場合は記入不要 木下 吉信
支出内容 (旅 費 交 通 費) (駐 車 場 代) 陳情者と面会為(秘書対応)	

※領収書記載金額の一部を政務活動費で計上する場合(①又は②を記入)

① 按分率を 使用する場合	按分の基礎とする金額 <u>1,300</u> 円 按分率 <u>50</u> %
② 按分率を 使用しない場合	充当の考え方

領収書等添付欄

TP大宝モータープール
 大阪府大阪市中央区東心斎橋1丁目1
 7-30
 TEL: 080-4357-2442

《〈 領 収 書 〉》

[普通]
 入庫番号 201
 車両番号 21-93
 入庫時刻 2024年11月24日 15:25
 精算時刻 2024年11月24日 20:55
 駐車時間 05:30
 駐車料金 2,200円
 内消費税 119円
 割引 900円

合計 1,300円 +
 現金 1,300円
 お釣り 0円
 適用税率10% (税込)
 トラストパーク株式会社
 登録番号T9290001009788
 発券: 1-0036 精算: 082856

整理番号

領収書等貼付用紙

<p>費目 ※該当する費目に✓をつける</p> <p><input checked="" type="checkbox"/> 調査研究費 <input type="checkbox"/> 研修費 <input type="checkbox"/> 会議費</p> <p><input type="checkbox"/> 資料作成費 <input type="checkbox"/> 資料購入費 <input type="checkbox"/> 広報・広聴費</p> <p><input type="checkbox"/> 人件費 <input type="checkbox"/> 事務費 <input type="checkbox"/> 事務所費</p> <p><input type="checkbox"/> 要請・陳情活動費</p>	<p>支出額 ※政務活動費充当額を記入</p> <p style="text-align: center;">550 円</p> <p>支出年月日</p> <p style="text-align: center;">令和 6年 11月 25日</p> <p>使用者 ※領収書で明白な場合は記入不要</p> <p style="text-align: center;">木下 吉信</p>
<p>支出内容</p> <p style="text-align: center;">(旅 費 交 通 費) (駐 車 場 代) 陳情者と面会為</p>	

※領収書記載金額の一部を政務活動費で計上する場合 (①又は②を記入)

① 按分率を 使用する場合	按分の基礎とする金額 <u>1,100</u> 円
	按分率 <u>5.0</u> %
② 按分率を 使用しない場合	充当の考え方

領収書等添付欄

領収証

入車日時 2024年11月25日 17時50分
 出車日時 2024年11月25日 21時46分
 No.01-000977 券No.01-487067

駐車料金 (一般車) 1100円

料金計 1,100円

クレジット支払 1,100円

投入現金 0円
 釣銭額 0円

整理番号

領収書等貼付用紙

費目 ※該当する費目に✓をつける <input checked="" type="checkbox"/> 調査研究費 <input type="checkbox"/> 研修費 <input type="checkbox"/> 会議費 <input type="checkbox"/> 資料作成費 <input type="checkbox"/> 資料購入費 <input type="checkbox"/> 広報・広聴費 <input type="checkbox"/> 人件費 <input type="checkbox"/> 事務費 <input type="checkbox"/> 事務所費 <input type="checkbox"/> 要請・陳情活動費		支出額 ※政務活動費充当額を記入 2943 円
		支出年月日 令和 6 年 11 月 26 日
支出内容 (旅 費 交 通 費) (ガ ソ リ ン 代)		使用者 ※領収書で明白な場合は記入不要 木下 吉信

※領収書記載金額の一部を政務活動費で計上する場合(①又は②を記入)

① 按分率を 使用する場合	按分の基礎とする金額 <u>5885</u> 円 按分率 <u>50</u> %
② 按分率を 使用しない場合	充当の考え方

領収書等添付欄



apollastation
 (株) シェル石油大阪販売所
 大阪府大阪市
 阿倍野区阿倍南町4-7-2
 TEL:06-6821-0021 SS:40110-24555
 登録番号: F120001055683

2024/11/26(火) 10:10 伝票No.7744
 取引通番 0470

現金引当金
 現金引当金
 現金引当金

012100 9003
 レギュラーガソリン P06 ¥5885
 数量 33.63L
 単価 8175

合計 ¥5,885
 (内訳分消費税 ¥535)
 (内税10%対象 ¥5885)
 (内税10%消費税 ¥535)

現金引当金
 現金引当金
 現金引当金

係員: 八木 聖
 処理日付: 2024/11/26 9003-9003
 1003001

上記にて領収書に替えさせていただきます

整理番号

領収書等貼付用紙

費目 ※該当する費目に✓をつける <input checked="" type="checkbox"/> 調査研究費 <input type="checkbox"/> 研修費 <input type="checkbox"/> 会議費 <input type="checkbox"/> 資料作成費 <input type="checkbox"/> 資料購入費 <input type="checkbox"/> 広報・広聴費 <input type="checkbox"/> 人件費 <input type="checkbox"/> 事務費 <input type="checkbox"/> 事務所費 <input type="checkbox"/> 要請・陳情活動費		支出額 ※政務活動費充当額を記入 550 円
		支出年月日 令和 6年 11月 26日
支出内容 (旅費交通費) (駐車場代) 陳情者と面会の為		使用者 ※領収書で明白な場合は記入不要 木下 吉信

※領収書記載金額の一部を政務活動費で計上する場合(①又は②を記入)

① 按分率を 使用する場合	按分の基礎とする金額 <u>1,100</u> 円 按分率 <u>50</u> %
② 按分率を 使用しない場合	充当の考え方

領収書等添付欄

タイムズあべのベルタ
 毎度ありがとうございます
 またのお越しを
 お待ちしております

領 収 証

入庫日時 2024年11月26日 18時41分
 出庫日時 2024年11月26日 18時04分
 No.01-001195 2727 券No.01-487325

駐車料金(一般車) 1100円

料金計 1,100円
 クレジット支払 1,100円
 投入現金 0円
 釣銭額 0円

整理番号

領収書等貼付用紙

費目	※該当する費目に✓をつける	支出額	※政務活動費充当額を記入
<input checked="" type="checkbox"/> 調査研究費	<input type="checkbox"/> 研修費 <input type="checkbox"/> 会議費		300 円
<input type="checkbox"/> 資料作成費	<input type="checkbox"/> 資料購入費 <input type="checkbox"/> 広報・広聴費	支出年月日	令和 6 年 11 月 26 日
<input type="checkbox"/> 人件費	<input type="checkbox"/> 事務費 <input type="checkbox"/> 事務所費	使用者	※領収書で明白な場合は記入不要 木下 吉信
<input type="checkbox"/> 要請・陳情活動費			
支出内容			
(旅費交通費) (駐車場代) 陳情者と面会為			

※領収書記載金額の一部を政務活動費で計上する場合 (①又は②を記入)

① 按分率を 使用する場合	按分の基礎とする金額 <u>600</u> 円 按分率 <u>50</u> %
② 按分率を 使用しない場合	妥当の考え方

領収書等添付欄

タイムズあべのベルタ
毎度ありがとうございます
まだのお越しを
お待ちしております

領収証

入車日時 2024年11月26日 10時54分
出車日時 2024年11月26日 11時44分
No:01-001059 券No:01-487187

駐車料金(一般車) 600円

料金計 600円

クレジット支払 600円

投入現金 0円
釣銭額 0円

整理番号

領収書等貼付用紙

<p>費目 ※該当する費目に✓をつける</p> <p><input checked="" type="checkbox"/> 調査研究費 <input type="checkbox"/> 研修費 <input type="checkbox"/> 会議費</p> <p><input type="checkbox"/> 資料作成費 <input type="checkbox"/> 資料購入費 <input type="checkbox"/> 広報・広聴費</p> <p><input type="checkbox"/> 人件費 <input type="checkbox"/> 事務費 <input type="checkbox"/> 事務所費</p> <p><input type="checkbox"/> 要請・陳情活動費</p>	<p>支出額 ※政務活動費充当額を記入</p> <p style="text-align: right;">550 円</p> <p>支出年月日</p> <p style="text-align: center;">令和 6年 11月 28日</p> <p>使用者 ※領収書で明白な場合は記入不要</p> <p style="text-align: center;">木下 吉信</p>
<p>支出内容</p> <p style="text-align: center;">(旅 費 交 通 費) (駐 車 場 代) 陳情者と面会のため</p>	

※領収書記載金額の一部を政務活動費で計上する場合 (①又は②を記入)

<p>① 按分率を 使用する場合</p>	<p>按分の基礎とする金額 <u>1,100</u> 円</p> <p>按分率 <u>50</u> %</p>
<p>② 按分率を 使用しない場合</p>	<p>充当の考え方</p>

領収書等添付欄

領 収 証

入車日時: 2024年11月28日 08時32分
出車日時: 2024年11月28日 11時34分
No. 01-001628 券No. 01-487714

駐車料金(一般車) 1100円

料金計 1,100円

クレジット支払 1,100円

投入現金 0円
釣銭額 0円

整理番号

領収書等貼付用紙

費目 ※該当する費目に✓をつける <input checked="" type="checkbox"/> 調査研究費 <input type="checkbox"/> 研修費 <input type="checkbox"/> 会議費 <input type="checkbox"/> 資料作成費 <input type="checkbox"/> 資料購入費 <input type="checkbox"/> 広報・広聴費 <input type="checkbox"/> 人件費 <input type="checkbox"/> 事務費 <input type="checkbox"/> 事務所費 <input type="checkbox"/> 要請・陳情活動費	支出額 ※政務活動費充当額を記入 550 円
	支出年月日 令和 6年 11月 29日
支出内容 (旅費交通費) (駐車場代) 陳情者と面会の為	使用者 ※領収書で明白な場合は記入不要 木下 吉信

※領収書記載金額の一部を政務活動費で計上する場合(①又は②を記入)

① 按分率を 使用する場合	按分の基礎とする金額 <u>1,100</u> 円 按分率 <u>50</u> %
② 按分率を 使用しない場合	充当の考え方

領収書等添付欄

タイムズあびのベルタ
 毎度ありがとうございます
 本店のお帰りを
 お待ちしております

領収証
 入庫日時: 2024年11月29日 13時57分
 出庫日時: 2024年11月28日 19時43分
 No. 01-000189 券No. 01-488089

駐車料金(7般車) 4100円
 料金計 1,100円
 カードが不可 1,100円
 投入現金 0円
 約款

整理番号

領収書等貼付用紙

費目 ※該当する費目に✓をつける <input checked="" type="checkbox"/> 調査研究費 <input type="checkbox"/> 研修費 <input type="checkbox"/> 会議費 <input type="checkbox"/> 資料作成費 <input type="checkbox"/> 資料購入費 <input type="checkbox"/> 広報・広聴費 <input type="checkbox"/> 人件費 <input type="checkbox"/> 事務費 <input type="checkbox"/> 事務所費 <input type="checkbox"/> 要請・陳情活動費	支出額 ※政務活動費充当額を記入 3,732 円
	支出年月日 令和 6 年 12 月 1 日
	使用者 ※領収書で明白な場合は記入不要 木下 吉信
支出内容 (旅 費 交 通 費) (ガ ソ リ ン 代)	

※領収書記載金額の一部を政務活動費で計上する場合(①又は②を記入)

① 按分率を 使用する場合	按分の基礎とする金額 <u>7,464</u> 円 按分率 <u>50</u> %
② 按分率を 使用しない場合	充当の考え方

領収書等添付欄

納品書(領収書)

極東油業株式会社
 カスタマーサービス 湯里店
 大阪市東住吉区住道矢田5-1-18
 TEL: 06-6760-5651
 登録番号: T4120001007292

2024/12/01(日) 18:45 2024/12/01

株式会社
 売上 一般クレジット

8512 110100 ¥7464
 レジュー L-6 N-18
 45.51L,3 @164 ¥2448
 (内消費税 @53.8

合計 ¥7,464
 (内税別消費税 ¥679)
 (内税10%対象 ¥7464)
 (内税10%消費税 ¥679)

承認No. 0239134
 支払方法 一括
 事前OK
 端末処理通番 14372
 端末識別番号 7734810400127 IC
 ARCO-ATC00C3 DinersClub
 00 A0000001523010

※本書保管上のお願
 財布・手帳等には
 貼付し、印字面を
 内側に折り保管を
 お願い致します。

No. 4366 担当: 湯里 S S 01

整理番号

領収書等貼付用紙

費目 ※該当する費目に✓をつける		支出額 ※政務活動費充当額を記入 750 円	
<input checked="" type="checkbox"/> 調査研究費	<input type="checkbox"/> 研修費	支出年月日 令和 6年 12月 1日	
<input type="checkbox"/> 資料作成費	<input type="checkbox"/> 資料購入費	使用者 ※領収書で明白な場合は記入不要 木下 吉信	
<input type="checkbox"/> 人件費	<input type="checkbox"/> 事務費		
<input type="checkbox"/> 要請・陳情活動費	<input type="checkbox"/> 事務所費		
支出内容 (旅 費 交 通 費) (駐 車 場 代) 陳情者と面会のため			

※領収書記載金額の一部を政務活動費で計上する場合 (①又は②を記入)

① 按分率を 使用する場合	按分の基礎とする金額 <u>1,500</u> 円 按分率 <u>50</u> %
② 按分率を 使用しない場合	充当の考え方

領収書等添付欄

タイムズあべのベルタ
 毎度ありがとうございます
 またのお越しを
 お待ちしております

領 収 証

入車日時 2024年12月01日 13時18分
 出車日時 2024年12月01日 18時17分
 No.01-000682 券No.01-488598

駐車料金 (一般車) 1500円

料金計 1,500円

クレジット支払 1,500円

投入現金 0円
 釣銭額 0円

整理番号

領収書等貼付用紙

費目	※該当する費目に✓をつける	支出額	※政務活動費充当額を記入
<input checked="" type="checkbox"/> 調査研究費	<input type="checkbox"/> 研修費 <input type="checkbox"/> 会議費		550 円
<input type="checkbox"/> 資料作成費	<input type="checkbox"/> 資料購入費 <input type="checkbox"/> 広報・広聴費	支出年月日	令和 6 年 12 月 2 日
<input type="checkbox"/> 人件費	<input type="checkbox"/> 事務費 <input type="checkbox"/> 事務所費	使用者	※領収書で明白な場合は記入不要 木下 吉信
<input type="checkbox"/> 要請・陳情活動費			
支出内容			
(旅 費 交 通 費) (駐 車 場 代) 陳情者と面会為			

※領収書記載金額の一部を政務活動費で計上する場合 (①又は②を記入)

① 按分率を 使用する場合	按分の基礎とする金額	1,100 円
	按分率	50 %
② 按分率を 使用しない場合	充当の考え方	

領収書等添付欄

タイムズあびのベルタ
毎度ありがとうございます
またのお越しを
お待ちしております

領 収 証

入庫日時: 2024年12月02日 08時13分
出庫日時: 2024年12月02日 09時15分
No.01-000759 券No.01-488741

※駐車料金(0円) 駐車券 1100円

料合計 (消費税別) 1,100円

クレジットカード支払 1,100円

投入現金 0円
釣銭額 0円

整理番号

領収書等貼付用紙

費目 <small>※該当する費目に✓をつける</small>	支出額 <small>※政務活動費充当額を記入</small>
<input checked="" type="checkbox"/> 調査研究費 <input type="checkbox"/> 研修費 <input type="checkbox"/> 会議費 <input type="checkbox"/> 資料作成費 <input type="checkbox"/> 資料購入費 <input type="checkbox"/> 広報・広聴費 <input type="checkbox"/> 人件費 <input type="checkbox"/> 事務費 <input type="checkbox"/> 事務所費 <input type="checkbox"/> 要請・陳情活動費	<p style="text-align: right;">550 円</p> <p>支出年月日 令和 6年 12月 2日</p> <p>使用者 <small>※領収書で明白な場合は記入不要</small> 木下 吉信</p>
<p>支出内容</p> <p style="text-align: center;">(旅 費 交 通 費) (駐 車 場 代) 陳 情 者 と 面 会 の 為</p>	

※領収書記載金額の一部を政務活動費で計上する場合（①又は②を記入）

<p>① 按分率を 使用する場合</p>	<p>按分の基礎とする金額 <u>1,100</u> 円</p> <p>按分率 <u>50</u> %</p>
<p>② 按分率を 使用しない場合</p>	<p>充当の考え方</p>

領収書等添付欄

2401001 (2401001) タイムズ24株式会社 (02) 17227
 2401001 (2401001) タイムズ24株式会社 (02) 17227
 タイムズ24株式会社 (02) 17227
 1100017 (2401001) タイムズ24株式会社 (02) 17227
 2401001 (2401001) タイムズ24株式会社 (02) 17227
 2401001 (2401001) タイムズ24株式会社 (02) 17227
 2401001 (2401001) タイムズ24株式会社 (02) 17227
 2401001 (2401001) タイムズ24株式会社 (02) 17227
 2401001 (2401001) タイムズ24株式会社 (02) 17227
 領 収 証
 入車日時 2024年12月02日 13時00分
 出車日時 2024年12月02日 14時44分
 No. 01-000861 券No. 01-488658
 2401001 (2401001) タイムズ24株式会社 (02) 17227
 2401001 (2401001) タイムズ24株式会社 (02) 17227
 2401001 (2401001) タイムズ24株式会社 (02) 17227
 料金計 1,100円
 クレジット支払 1,100円
 投入現金 0円
 釣銭額 0円

整理番号

領収書等貼付用紙

費目	※該当する費目に✓をつける	支出額	※政務活動費充当額を記入
<input checked="" type="checkbox"/> 調査研究費 <input type="checkbox"/> 資料作成費 <input type="checkbox"/> 人件費 <input type="checkbox"/> 要請・陳情活動費	<input type="checkbox"/> 研修費 <input type="checkbox"/> 資料購入費 <input type="checkbox"/> 事務費	<input type="checkbox"/> 会議費 <input type="checkbox"/> 広報・広聴費 <input type="checkbox"/> 事務所費	550 円
支出内容		支出年月日	
(旅費交通費) (駐車場代) 降情巻と面会		令和 6 年 12 月 2 日	
		使用者	※領収書で明白な場合は記入不要
		木下 吉信	

※領収書記載金額の一部を政務活動費で計上する場合（①又は②を記入）

① 按分率を 使用する場合	按分の基礎とする金額 <u>1,100</u> 円 按分率 <u>50</u> %
② 按分率を 使用しない場合	充当の考え方

領収書等添付欄

タイムズあべのペルタ
毎度ありがとうございます
またのお越しを
お待ちしております

領収証

大車日時 2024年12月02日 18時57分
出車日時 2024年12月02日 20時57分
No:01-000879 券No:01-488967

駐車料金(一般車) 1100円

料金計 1,100円

クレジット支払 1,100円

投入現金 0円
釣銭額 0円

整理番号

領収書等貼付用紙

<p>費目 ※該当する費目に✓をつける</p> <p><input checked="" type="checkbox"/> 調査研究費 <input type="checkbox"/> 研修費 <input type="checkbox"/> 会議費</p> <p><input type="checkbox"/> 資料作成費 <input type="checkbox"/> 資料購入費 <input type="checkbox"/> 広報・広聴費</p> <p><input type="checkbox"/> 人件費 <input type="checkbox"/> 事務費 <input type="checkbox"/> 事務所費</p> <p><input type="checkbox"/> 要請・陳情活動費</p>	<p>支出額 ※政務活動費充当額を記入</p> <p style="text-align: right;">5,000 円</p> <p>支出年月日</p> <p style="text-align: center;">令和 6 年 12 月 5 日</p> <p>使用者 ※領収書で明白な場合は記入不要</p> <p style="text-align: center;">木下 吉信</p>
<p>支出内容</p> <p style="text-align: center;">(旅 費 交 通 費) (ガ ソ リ ン 代) (秘 書 車 用)</p>	

※領収書記載金額の一部を政務活動費で計上する場合（①又は②を記入）

① 按分率を 使用する場合	按分の基礎とする金額 <u>10,000</u> 円
	按分率 <u>50</u> %
② 按分率を 使用しない場合	充当の考え方

領収書等添付欄



apollostation
(株) シェル石油大阪発売所
大阪府大阪市
阿倍野区阪南町4-7-2
TEL: 06-6621-0021 SS: 40116-24555
登録番号: T7120001055683

2024/12/05(木) 18:52 伝票No. 3195
取引通番 3798

振込先
Ponta CARD

011000 4280 P08 ¥10000
ハイオクガソリン 55.56L
数量 0180
単価
【12月】燃料3円引きクーポン
(単価 3円引適用済)

合計 ¥10,000
(内税別消費税 ¥909)
(内税別10%対象 ¥10000)
(内税10%消費税 ¥909)

現金計 ¥10,000
お預り ¥10,000
お釣り ¥0

Ponta会員
利用可能ポイント
今回ポイント 27P

4:00000000-0:00000000 03
保真: 八木 要
処理日付: 2024/12/05 4280-4281
100HV51

上記にて領収書に替えさせて頂きます
今回ポイントが反映されるまで、
お時間をいただく場合がございます。

整理番号

領収書等貼付用紙

<p>費目 ※該当する費目に✓をつける</p> <p><input checked="" type="checkbox"/> 調査研究費 <input type="checkbox"/> 研修費 <input type="checkbox"/> 会議費</p> <p><input type="checkbox"/> 資料作成費 <input type="checkbox"/> 資料購入費 <input type="checkbox"/> 広報・広聴費</p> <p><input type="checkbox"/> 人件費 <input type="checkbox"/> 事務費 <input type="checkbox"/> 事務所費</p> <p><input type="checkbox"/> 要請・陳情活動費</p>	<p>支出額 ※政務活動費充当額を記入</p> <p style="text-align: right; font-size: 24px;">492 円</p> <p>支出年月日</p> <p style="text-align: center;">令和 6 年 12 月 5 日</p> <p>使用者 ※領収書で明白な場合は記入不要</p> <p style="text-align: center; font-size: 24px;">木下 吉信</p>
<p>支出内容</p> <p style="text-align: center; font-size: 24px;">(旅 費 交 通 費) (ガ ソ リ ン 代)</p>	

※領収書記載金額の一部を政務活動費で計上する場合(①又は②を記入)

<p>① 按分率を 使用する場合</p>	<p>按分の基礎とする金額 <u>984</u> 円</p> <p>按分率 <u>50</u> %</p>
<p>② 按分率を 使用しない場合</p>	<p>充当の考え方</p>

領収書等添付欄



apollostation
 (株)シェル石油大阪発売所
 大阪府大阪市阿倍野区阪南町4-7-2
 TEL:06-6621-0021 SS:40116-24555
 登録番号: T7120001055683

クレジットカード売上票

2024/12/05(木) 19:00 伝票No.3200
取引通番 3602

012000 4286
レギュラーガソリン P07 ¥984
数量 5.86L
単価 8168
【12月】燃料3円引きクーポン
(単価 3円引 適用済)

合計 ¥984
 (内税10%消費税 ¥69)
 (内税10%消費税 ¥984)
 (内税10%消費税 ¥69)

取引日時 2024/12/05 18:58
 楽天カード会員
 カードNo. 4011624555030241205185628
 獲得ポイント 2P
 利用可能ポイント

承認No. 0000027113
 支払方法 一括
 カード利用額 ¥984
 有効期限 XX年XX月 2 企業コード 0001
 2:00000000-0:00000000
 係員: 八木 要
 処理日付: 2024/12/05 4286-4287
 DriverPayお問合せ番号: 3716877-07298
 100EVAL
 獲得ポイントは購入後、通常3日以内に反映されます。

整理番号

領収書等貼付用紙

費目	※該当する費目に✓をつける	支出額	※政務活動費充当額を記入
<input checked="" type="checkbox"/> 調査研究費	<input type="checkbox"/> 研修費 <input type="checkbox"/> 会議費		750 円
<input type="checkbox"/> 資料作成費	<input type="checkbox"/> 資料購入費 <input type="checkbox"/> 広報・広聴費	支出年月日	令和 6年 12月 7日
<input type="checkbox"/> 人件費	<input type="checkbox"/> 事務費 <input type="checkbox"/> 事務所費	使用者	※領収書で明白な場合は記入不要 木下 吉信
<input type="checkbox"/> 要請・陳情活動費			
支出内容			
(旅 費 交 通 費) (駐 車 場 代) 陳 情 者 と 面 会 の 為			

※領収書記載金額の一部を政務活動費で計上する場合（①又は②を記入）

① 按分率を 使用する場合	按分の基礎とする金額 <u>1,500</u> 円 按分率 <u>50</u> %
② 按分率を 使用しない場合	充当の考え方

領収書等添付欄

タイムズあべのベルタ
毎度ありがとうございます
またのお越しを
お待ちしております

領 収 証

入庫日時 2024年12月07日 16時38分
出庫日時 2024年12月07日 21時20分
No:01-00049513727-券No:019480274011

駐車料金(一般車) 1500円

料金計 1,500円

投入現金 2,000円
約款額 500円

整理番号

領収書等貼付用紙

費目 ※該当する費目に✓をつける <input checked="" type="checkbox"/> 調査研究費 <input type="checkbox"/> 研修費 <input type="checkbox"/> 会議費 <input type="checkbox"/> 資料作成費 <input type="checkbox"/> 資料購入費 <input type="checkbox"/> 広報・広聴費 <input type="checkbox"/> 人件費 <input type="checkbox"/> 事務費 <input type="checkbox"/> 事務所費 <input type="checkbox"/> 要請・陳情活動費	支出額 ※政務活動費充当額を記入 3,155 円
支出内容 (旅費交通費) ETC 高速代 (10/10~10/31)	使用者 ※領収書で明白な場合は記入不要 木下 吉信

※領収書記載金額の一部を政務活動費で計上する場合 (①又は②を記入)

① 按分率を 使用する場合	按分の基礎とする金額 <u>6,310</u> 円 按分率 <u>50</u> %
② 按分率を 使用しない場合	充当の考え方

領収書等添付欄

カードご利用代金明細書

大塚野大坂支店

木下 吉信 様

20241100764685950100

1-001-000-0001-001-0001-111111

6401M-VQ02016X0001182F

2024年11月25日発行 1 / 2

金融機関名 加南銀行

支店名 大塚野支店

科目・口座番号 普通 〇〇〇〇

口座名義人 〇〇〇〇

今回のお支払日 2024年12月10日 630

今回のお支払金額合計 38 〇

ご利用のカード JCB CARD-S 〇〇〇〇

ご利用開始日 (S140000000) 0120-592-196

発行会社名 〇〇〇〇 〇〇 〇〇 〇120-833-833

住所 〇〇〇〇 〇〇〇〇 〇〇〇〇 JCB, C.T.

〇〇〇〇 〇〇〇〇 (M, JCB) 〇〇〇〇 〇〇〇〇

ご利用日	ご利用先など	ご利用金額	今回のお支払金額	振 込	種 別
ETCユーロカード 赤字 (合計) 額					
20241015	1 ETC 阿倍野	- 土佐明出	普通車	220 円	220
20241017	2 ETC 阿倍野	- 土佐明出	普通車	220 円	220
20241018	2 ETC 阿倍野	- 土佐明出	普通車	220 円	220
20241019	2 ETC 阿倍野	- 土佐明出	普通車	220 円	220
20241020	2 ETC 阿倍野	- 土佐明出	普通車	220 円	220
20241021	2 ETC 阿倍野	- 土佐明出	普通車	220 円	220
20241022	2 ETC 阿倍野	- 土佐明出	普通車	220 円	220
20241023	2 ETC 阿倍野	- 土佐明出	普通車	220 円	220
20241024	2 ETC 阿倍野	- 土佐明出	普通車	220 円	220
20241025	2 ETC 阿倍野	- 土佐明出	普通車	220 円	220
20241026	2 ETC 阿倍野	- 土佐明出	普通車	220 円	220
20241027	2 ETC 阿倍野	- 土佐明出	普通車	220 円	220
20241028	2 ETC 阿倍野	- 土佐明出	普通車	220 円	220
20241029	2 ETC 阿倍野	- 土佐明出	普通車	220 円	220
20241030	2 ETC 阿倍野	- 土佐明出	普通車	220 円	220
20241031	2 ETC 阿倍野	- 土佐明出	普通車	220 円	220
20241101	2 ETC 阿倍野	- 土佐明出	普通車	220 円	220
20241102	2 ETC 阿倍野	- 土佐明出	普通車	220 円	220
20241103	2 ETC 阿倍野	- 土佐明出	普通車	220 円	220
20241104	2 ETC 阿倍野	- 土佐明出	普通車	220 円	220
20241105	2 ETC 阿倍野	- 土佐明出	普通車	220 円	220
20241106	2 ETC 阿倍野	- 土佐明出	普通車	220 円	220
20241107	2 ETC 阿倍野	- 土佐明出	普通車	220 円	220
20241108	2 ETC 阿倍野	- 土佐明出	普通車	220 円	220
20241109	2 ETC 阿倍野	- 土佐明出	普通車	220 円	220
20241110	2 ETC 阿倍野	- 土佐明出	普通車	220 円	220
20241111	2 ETC 阿倍野	- 土佐明出	普通車	220 円	220
20241112	2 ETC 阿倍野	- 土佐明出	普通車	220 円	220
20241113	2 ETC 阿倍野	- 土佐明出	普通車	220 円	220
20241114	2 ETC 阿倍野	- 土佐明出	普通車	220 円	220
20241115	2 ETC 阿倍野	- 土佐明出	普通車	220 円	220
20241116	2 ETC 阿倍野	- 土佐明出	普通車	220 円	220
20241117	2 ETC 阿倍野	- 土佐明出	普通車	220 円	220
20241118	2 ETC 阿倍野	- 土佐明出	普通車	220 円	220
20241119	2 ETC 阿倍野	- 土佐明出	普通車	220 円	220
20241120	2 ETC 阿倍野	- 土佐明出	普通車	220 円	220
20241121	2 ETC 阿倍野	- 土佐明出	普通車	220 円	220
20241122	2 ETC 阿倍野	- 土佐明出	普通車	220 円	220
20241123	2 ETC 阿倍野	- 土佐明出	普通車	220 円	220
20241124	2 ETC 阿倍野	- 土佐明出	普通車	220 円	220
20241125	2 ETC 阿倍野	- 土佐明出	普通車	220 円	220
20241126	2 ETC 阿倍野	- 土佐明出	普通車	220 円	220
20241127	2 ETC 阿倍野	- 土佐明出	普通車	220 円	220
20241128	2 ETC 阿倍野	- 土佐明出	普通車	220 円	220
20241129	2 ETC 阿倍野	- 土佐明出	普通車	220 円	220
20241130	2 ETC 阿倍野	- 土佐明出	普通車	220 円	220

6,310.-

整理番号

領収書等貼付用紙

<p>費目 ※該当する費目に✓をつける</p> <p><input checked="" type="checkbox"/> 調査研究費 <input type="checkbox"/> 研修費 <input type="checkbox"/> 会議費</p> <p><input type="checkbox"/> 資料作成費 <input type="checkbox"/> 資料購入費 <input type="checkbox"/> 広報・広聴費</p> <p><input type="checkbox"/> 人件費 <input type="checkbox"/> 事務費 <input type="checkbox"/> 事務所費</p> <p><input type="checkbox"/> 要請・陳情活動費</p>	<p>支出額 ※政務活動費充当額を記入</p> <p style="text-align: right;">550 円</p> <p>支出年月日</p> <p style="text-align: center;">令和 6年 12月 10日</p> <p>使用者 ※領収書で明白な場合は記入不要</p> <p style="text-align: center;">木下 吉信</p>
<p>支出内容</p> <p style="text-align: center;">(旅 費 交 通 費) (駐 車 場 代) 陳情肩と酒会のお礼(秘書対応)</p>	

※領収書記載金額の一部を政務活動費で計上する場合 (①又は②を記入)

① 按分率を 使用する場合	按分の基礎とする金額 <u>1,100</u> 円
	按分率 <u>50</u> %
② 按分率を 使用しない場合	充当の考え方

領収書等添付欄

タイムズあべのペルタ
毎度ありがとうございます
またのお越しを
お待ちしております

領 収 証

入庫日時 2024年12月10日 14時18分
出庫日時 2024年12月10日 20時28分
No.01-001262(10%)券No.01-491028(6)

駐車料金(一般車) 1100円

料金計 1,100円

クレジットカード支払 1,100円

投入現金 0円
約款額 0円

整理番号

領収書等貼付用紙

<p>費目 ※該当する費目に✓をつける</p> <p><input checked="" type="checkbox"/> 調査研究費 <input type="checkbox"/> 研修費 <input type="checkbox"/> 会議費</p> <p><input type="checkbox"/> 資料作成費 <input type="checkbox"/> 資料購入費 <input type="checkbox"/> 広報・広聴費</p> <p><input type="checkbox"/> 人件費 <input type="checkbox"/> 事務費 <input type="checkbox"/> 事務所費</p> <p><input type="checkbox"/> 要請・陳情活動費</p>	<p>支出額 ※政務活動費充当額を記入</p> <p style="text-align: right;">550 円</p> <p>支出年月日</p> <p style="text-align: center;">令和 6年 12月 10日</p> <p>使用者 ※領収書で明白な場合は記入不要</p> <p style="text-align: center;">木下 吉信</p>
<p>支出内容</p> <p style="text-align: center;">(旅 費 交 通 費) (駐 車 場 代) 陳 情 者 と 面 会 の 為</p>	

※領収書記載金額の一部を政務活動費で計上する場合 (①又は②を記入)

① 按分率を 使用する場合	按分の基礎とする金額 <u>1,100</u> 円
	按分率 <u>50</u> %
② 按分率を 使用しない場合	充当の考え方

領収書等添付欄

LUCIAS APOLLO
あべのルシアス・アポロビル
時間貸駐車場

登録番号:T1120001005118

令 収 証

精算機 #04	A 精算No.000110
発券機 #01	発券No.089609
入庫時刻	2024年12月10日(火) 18:30
精算時刻	2024年12月10日(火) 20:40
駐車時間	2:10
駐車料金	A料金 1,100円
=====	
合計	1,100円
現金領収額	1,100円
お預り	1,100円
お釣り	0円
=====	

合計は、消費税率10%対象です。(内税)

またのご利用をお待ちしております。

整理番号

領収書等貼付用紙

費目 ※該当する費目に✓をつける <input checked="" type="checkbox"/> 調査研究費 <input type="checkbox"/> 研修費 <input type="checkbox"/> 会議費 <input type="checkbox"/> 資料作成費 <input type="checkbox"/> 資料購入費 <input type="checkbox"/> 広報・広聴費 <input type="checkbox"/> 人件費 <input type="checkbox"/> 事務費 <input type="checkbox"/> 事務所費 <input type="checkbox"/> 要請・陳情活動費		支出額 ※政務活動費充当額を記入 2,523 円
支出内容 (旅 費 交 通 費) (ガ ソ リ ン 代)		支出年月日 令和 6 年 12 月 11 日
		使用者 ※領収書で明白な場合は記入不要 木下 吉信

※領収書記載金額の一部を政務活動費で計上する場合 (①又は②を記入)

① 按分率を 使用する場合	按分の基礎とする金額 <u>5,046</u> 円 按分率 <u>50</u> %
② 按分率を 使用しない場合	充当の考え方

領収書等添付欄



apolystation
 (株) シェル石油大阪販売所
 阪南町
 大阪府大阪市
 阿倍野区阪南町4-7-2
 TEL:06-6621-0021 SS:40116-24555
 登録番号: T7120001955693

クレジットカード売上票
 2024/12/11(水) 15:26 行票No.5384
 取引通番 0926

種

DP/EP一般提携

012000 7708 レギュラーガソリン P12 ¥5046
 数量 29.51L
 車価 @171
 【12月】燃料3円引きクーポン
 (単価3円引|適用済)

合計 ¥5,046
 (内税10%消費税 ¥459)
 (内税10%消費税 ¥459)

取引日時 2024/12/11 15:23
 楽天カード会員
 取引カード 40116245550420241211152347
 獲得ポイント 14P
 利用可能ポイント

承認No.0000061511
 支払方法一括
 ネットご利用額 ¥5,046
 有効期限 XX年XX月 2 企業コード 0001
 2:00000000-0:00000000
 係員: 八木 聖 04
 処理日付: 2024/12/11 7706-7707
 DrLivePayお問合せ番号: 3716977-07298
 ICQ取引
 獲得ポイントは購入後、通常3日以内に反映されます。

整理番号

領収書等貼付用紙

<p>費目 ※該当する費目に✓をつける</p> <p><input checked="" type="checkbox"/> 調査研究費 <input type="checkbox"/> 研修費 <input type="checkbox"/> 会議費</p> <p><input type="checkbox"/> 資料作成費 <input type="checkbox"/> 資料購入費 <input type="checkbox"/> 広報・広聴費</p> <p><input type="checkbox"/> 人件費 <input type="checkbox"/> 事務費 <input type="checkbox"/> 事務所費</p> <p><input type="checkbox"/> 要請・陳情活動費</p>	<p>支出額 ※政務活動費充当額を記入</p> <p style="text-align: right;">200 円</p> <p>支出年月日</p> <p style="text-align: center;">令和 6年 12月 11日</p> <p>使用者 ※領収書で明白な場合は記入不要</p> <p style="text-align: center;">木下 吉信</p>
<p>支出内容</p> <p style="text-align: center;">(旅 費 交 通 費) (駐 車 場 代) 陳情者と面会の為</p>	

※領収書記載金額の一部を政務活動費で計上する場合 (①又は②を記入)

<p>① 按分率を 使用する場合</p>	<p>按分の基礎とする金額 <u>400</u> 円</p> <p>按分率 <u>50</u> %</p>
<p>② 按分率を 使用しない場合</p>	<p>充当の考え方</p>

領収書等添付欄

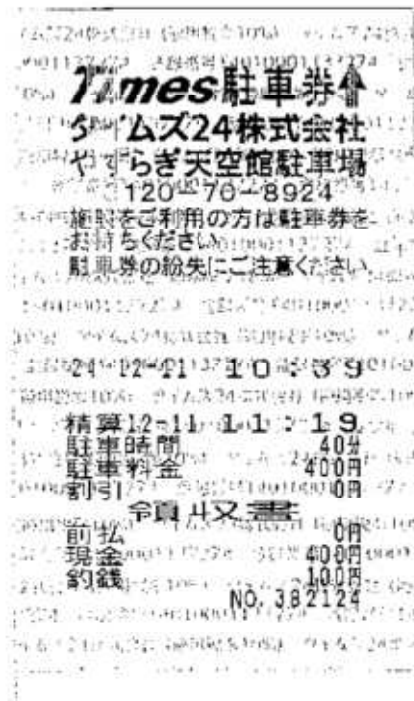

整理番号

領収書等貼付用紙

費目 ※該当する費目に✓をつける <input checked="" type="checkbox"/> 調査研究費 <input type="checkbox"/> 研修費 <input type="checkbox"/> 会議費 <input type="checkbox"/> 資料作成費 <input type="checkbox"/> 資料購入費 <input type="checkbox"/> 広報・広聴費 <input type="checkbox"/> 人件費 <input type="checkbox"/> 事務費 <input type="checkbox"/> 事務所費 <input type="checkbox"/> 要請・陳情活動費	支出額 ※政務活動費充当額を記入 300 円 支出年月日 令和 6 年 12 月 11 日 使用者 ※領収書で明白な場合は記入不要 木下吉信
支出内容 (旅費交通費) <タクシー利用の合理的な理由> タクシー代 (事務所 → 区役所) 陳情 のため <input type="checkbox"/> 不案内な地域の移動のため <input type="checkbox"/> 公共の交通機関の利用が困難なため <input checked="" type="checkbox"/> 急を要するため <input type="checkbox"/> 身体的な支障があるため <input type="checkbox"/> その他 ()	

※領収書記載金額の一部を政務活動費で計上する場合 (①又は②を記入)

① 按分率を 使用する場合	按分の基礎とする金額 600 円 按分率 50%
② 按分率を 使用しない場合	充当の考え方

領収書等添付欄

No006

領収書

車両番号 10
2024年12月11日

料金内訳

乗車料金 ¥600円

運賃料金計 ¥600円

¥600円

合計金額 ¥600円

消費税率 10.0%

登録番号: T3120001023118



近鉄タクシー株式会社

大阪総合営業所
大阪市天王寺区本町4丁目4番17号
TEL:06-6771-5441

お車のご用命は
(TEL:04)TEL:0770-06-9001

乗務社員募集!

お問い合わせは上記営業所まで

整理番号

領収書等貼付用紙

費目 ※該当する費目に✓をつける <input checked="" type="checkbox"/> 調査研究費 <input type="checkbox"/> 研修費 <input type="checkbox"/> 会議費 <input type="checkbox"/> 資料作成費 <input type="checkbox"/> 資料購入費 <input type="checkbox"/> 広報・広聴費 <input type="checkbox"/> 人件費 <input type="checkbox"/> 事務費 <input type="checkbox"/> 事務所費 <input type="checkbox"/> 要請・陳情活動費	支出額 ※政務活動費充当額を記入 700 円
	支出年月日 令和 6 年 12 月 11 日
使用者 ※領収書で明白な場合は記入不要 木下吉信	
支出内容（旅費交通費） <タクシー利用の合理的な理由> タクシー代 (区役所 → 北畠) 降情処理のため <input type="checkbox"/> 不案内な地域の移動のため <input type="checkbox"/> 公共の交通機関の利用が困難なため <input checked="" type="checkbox"/> 凶急を要するため <input checked="" type="checkbox"/> 身体的な支障があるため <input type="checkbox"/> その他	

※領収書記載金額の一部を政務活動費で計上する場合（①又は②を記入）

① 按分率を 使用する場合	按分の基礎とする金額 <u>1,400</u> 円 按分率 <u>50%</u>
② 按分率を 使用しない場合	充当の考え方

領収書等添付欄

領収証

毎度ご乗車ありがとうございます。

車両番号 3838号

2024年12月11日

乗車料金
¥1400円

立替金 円

内消費税額 127円
消費税率 10.0%

上記の通り正に領収致しました。

登録番号：T9810632631889

花本タクシー
 一般社団法人 新王瀬人タクシー協会
 代表TEL: 06 (6948) 6331
 携帯: 090-3998-2145

整理番号

領収書等貼付用紙

費目 ※該当する費目に✓をつける <input checked="" type="checkbox"/> 調査研究費 <input type="checkbox"/> 研修費 <input type="checkbox"/> 会議費 <input type="checkbox"/> 資料作成費 <input type="checkbox"/> 資料購入費 <input type="checkbox"/> 広報・広聴費 <input type="checkbox"/> 人件費 <input type="checkbox"/> 事務費 <input type="checkbox"/> 事務所費 <input type="checkbox"/> 要請・陳情活動費	支出額 ※政務活動費充当額を記入 3,904 円
	支出年月日 令和 6 年 12 月 12 日
支出内容 (旅 費 交 通 費) (ガ ソ リ ン 代)	使用者 ※領収書で明白な場合は記入不要 木下 吉信

※領収書記載金額の一部を政務活動費で計上する場合 (①又は②を記入)

① 按分率を 使用する場合	按分の基礎とする金額 <u>7,808</u> 円 按分率 <u>50</u> %
② 按分率を 使用しない場合	充当の考え方

領収書等添付欄

納品書 (領収書)

極東油業株式会社
 カスタマーサービス 湯里店
 大阪市東住吉区住道矢田5-1-18
 TEL: 06-6760-5651
 登録番号: T4120001007292

2024/12/12 (木) 11:00 2024/12/12

クレジット
 売上

8358 110100 ¥7808
 レギュラー
 47,90L ¥163 L-6 N-18
 (内消費税 ¥53.8 ¥2577)

合計 ¥7,808
 (内税別消費税 ¥710)
 (内税10%対象 ¥7808)
 (内税10%消費税 ¥710)

承認No. 0471442
 支払方法 一括
 事前OK
 端末処理番号 18288
 端末識別番号 7734810400127 IC
 ARC00 ATC0025 DinersClub
 00 A0000001523010

※本書保管上のお願
 財布・手帳等にはさんで保管頂く場
 合は、印刷面を内側に折り保管をお
 願い致します。

No. 6196 担当: 湯里SS 01

整理番号

領収書等貼付用紙

<p>費目 ※該当する費目に✓をつける</p> <p><input checked="" type="checkbox"/> 調査研究費 <input type="checkbox"/> 研修費 <input type="checkbox"/> 会議費</p> <p><input type="checkbox"/> 資料作成費 <input type="checkbox"/> 資料購入費 <input type="checkbox"/> 広報・広聴費</p> <p><input type="checkbox"/> 人件費 <input type="checkbox"/> 事務費 <input type="checkbox"/> 事務所費</p> <p><input type="checkbox"/> 要請・陳情活動費</p>	<p>支出額 ※政務活動費充当額を記入</p> <p style="text-align: right;">550 円</p> <p>支出年月日</p> <p style="text-align: center;">令和 6年 12月 12日</p> <p>使用者 ※領収書で明白な場合は記入不要</p> <p style="text-align: center;">木下 吉信</p>
<p>支出内容</p> <p style="text-align: center;">(旅 費 交 通 費) (駐 車 場 代) 陳情者と商会の為</p>	

※領収書記載金額の一部を政務活動費で計上する場合（①又は②を記入）

<p>① 按分率を 使用する場合</p>	<p>按分の基礎とする金額 <u>1,100</u> 円</p> <p>按分率 <u>50</u> %</p>
<p>② 按分率を 使用しない場合</p>	<p>充当の考え方</p>

領収書等添付欄

ケイブスあへのベルタ
毎度ありがとうございます。またのお越しをお待ちしております。

領 収 証

入車日時: 2024年12月12日 14時44分
出車日時: 2024年12月12日 18時22分
No. 01-001745 券No. 01-491520

駐車料金 (一般車) 1100円

料金計 1,100円

クレジットカード支払 1,100円

投入現金 0円
釣銭額 0円

整理番号

領収書等貼付用紙

<p>費目 ※該当する費目に✓をつける</p> <p><input checked="" type="checkbox"/> 調査研究費 <input type="checkbox"/> 研修費 <input type="checkbox"/> 会議費</p> <p><input type="checkbox"/> 資料作成費 <input type="checkbox"/> 資料購入費 <input type="checkbox"/> 広報・広聴費</p> <p><input type="checkbox"/> 人件費 <input type="checkbox"/> 事務費 <input type="checkbox"/> 事務所費</p> <p><input type="checkbox"/> 要請・陳情活動費</p>	<p>支出額 ※政務活動費充当額を記入</p> <p style="text-align: right;">1,784 円</p> <p>支出年月日</p> <p style="text-align: center;">令和 6年 12月 14日</p> <p>使用者 ※領収書で明白な場合は記入不要</p> <p style="text-align: center;">木下 吉信</p>
<p>支出内容</p> <p style="text-align: center;">(旅 費 交 通 費) (ガ ソ リ ン 代)</p>	

※領収書記載金額の一部を政務活動費で計上する場合 (①又は②を記入)

<p>① 按分率を 使用する場合</p>	<p>按分の基礎とする金額 <u>3,567</u> 円</p> <p>按分率 <u>50</u> %</p>
<p>② 按分率を 使用しない場合</p>	<p>充当の考え方</p>

領収書等添付欄

<p>お客様控え IDEMITSU (クレジット領収書)</p> <p>登十中里予者合油所 TEL 06-6704-8150</p> <p>日山崎石油株式会社 大阪市東住吉区中野4-5-18 TEL 06-6704-8150</p>	<p>登録番号 14120001010189 発行日 2024年12月14日 発行時間 21:25</p> <p>クレジット 出光スーパーゼアス P-8(内) 19.50L 0182.0 3567円 01010.00 (内、77.9L油種引引 -85.0 -98円) (内、値引 -82.0 -39円)</p> <p>合計 3,567円 (内、消費税等(10.00%) 324円) (内、P支払可能金額 3,567円)</p>	<p>DrivePayお問い合わせ番号: 3716977-07298</p> <p>支払区分: 一括 承認No. 0000517088 端末処理通番: 05472</p>	<p>楽天カード会員 取引コード: 251373241214212300333802</p> <p>基本ポイント 9P</p> <p>利用可能ポイント</p> <p>楽天ポイントカードのキャンペーン情報もアプリで配信中 期間限定ポイントなど貯まったポイントも何のお買い物に役立て便利</p> <p>ポイント残高の区別にはお時間をいただく場合があります。</p> <p>伝No: 10070 担当: 8800</p>
---	---	---	---

整理番号

領収書等貼付用紙

<p>費目 ※該当する費目に✓をつける</p> <p><input checked="" type="checkbox"/> 調査研究費 <input type="checkbox"/> 研修費 <input type="checkbox"/> 会議費</p> <p><input type="checkbox"/> 資料作成費 <input type="checkbox"/> 資料購入費 <input type="checkbox"/> 広報・広聴費</p> <p><input type="checkbox"/> 人件費 <input type="checkbox"/> 事務費 <input type="checkbox"/> 事務所費</p> <p><input type="checkbox"/> 要請・陳情活動費</p>	<p>支出額 ※政務活動費充当額を記入</p> <p style="text-align: right;">750 円</p> <p>支出年月日</p> <p style="text-align: center;">令和 6 年 12 月 14 日</p> <p>使用者 ※領収書で明白な場合は記入不要</p> <p style="text-align: center;">木下 吉信</p>
<p>支出内容</p> <p style="text-align: center;">(旅 費 交 通 費) (駐 車 場 代) 陳情者と面会のため</p>	

※領収書記載金額の一部を政務活動費で計上する場合(①又は②を記入)

① 按分率を 使用する場合	按分の基礎とする金額 <u>1,500</u> 円
	按分率 <u>50</u> %
② 按分率を 使用しない場合	充当の考え方

領収書等添付欄

領収証

入車日時: 2024年12月14日, 17時53分
 出車日時: 2024年12月14日, 21時04分
 No. 01-000533 券No. 01-492169

駐車料金(一般車) 1,500円

料金計 1,500円

クレジットカード支払 1,500円

投入現金 0円
 釣銭額 0円

整理番号

領収書等貼付用紙

<p>費目 ※該当する費目に✓をつける</p> <p><input checked="" type="checkbox"/> 調査研究費 <input type="checkbox"/> 研修費 <input type="checkbox"/> 会議費</p> <p><input type="checkbox"/> 資料作成費 <input type="checkbox"/> 資料購入費 <input type="checkbox"/> 広報・広聴費</p> <p><input type="checkbox"/> 人件費 <input type="checkbox"/> 事務費 <input type="checkbox"/> 事務所費</p> <p><input type="checkbox"/> 要請・陳情活動費</p>	<p>支出額 ※政務活動費充当額を記入</p> <p style="text-align: right;">440 円</p> <p>支出年月日</p> <p style="text-align: center;">令和 6年 12月 15日</p> <p>使用者 ※領収書で明白な場合は記入不要</p> <p style="text-align: center;">木下 吉信</p>
<p>支出内容</p> <p style="text-align: center;">(旅費交通費) (駐車場代) 陳情者と面会のため</p>	

※領収書記載金額の一部を政務活動費で計上する場合 (①又は②を記入)

<p>① 按分率を 使用する場合</p>	<p>按分の基礎とする金額 <u>880</u> 円</p> <p>按分率 <u>50</u> %</p>
<p>② 按分率を 使用しない場合</p>	<p>充当の考え方</p>

領収書等添付欄

三井のリパーク

リパーク阿倍野王子町2丁目

令和 6年 12月 15日

精算機 #01 A 精算No.000500

車室番号 (自動車) 13

入庫時刻 2024年12月15日(日) 09:28

精算時刻 2024年12月15日(日) 10:39

駐車料金 A料金 880円

合 計 880円

(内税10%対象額 880円)

現金領収金額 880円

現金入金額 900円

釣銭 20円

三井不動産リアルティ株式会社
登録番号 T8010001140514

整理番号

領収書等貼付用紙

費目	※該当する費目に✓をつける	支出額	※政務活動費充当額を記入
<input checked="" type="checkbox"/> 調査研究費	<input type="checkbox"/> 研修費		1750 円
<input type="checkbox"/> 資料作成費	<input type="checkbox"/> 資料購入費		
<input type="checkbox"/> 人件費	<input type="checkbox"/> 事務費		
<input type="checkbox"/> 要請・陳情活動費	<input type="checkbox"/> 会議費		
	<input type="checkbox"/> 広報・広聴費		
	<input type="checkbox"/> 事務所費		
支出内容		支出年月日	使用者
(旅費交通費) (駐車場代) 陳情者と面会の為		令和 6年 12月 15日	※領収書で明白な場合は記入不要 木下 吉信

※領収書記載金額の一部を政務活動費で計上する場合 (①又は②を記入)

① 按分率を 使用する場合	按分の基礎とする金額 <u>1,500</u> 円
	按分率 <u>50</u> %
② 按分率を 使用しない場合	充当の考え方

領収書等添付欄

マイズアへのベルタ

毎度ありがとうございます

またのお越しを
お待ちしております

領 収 証

入車日時 2024年12月15日 10時43分
出車日時 2024年12月15日 10時59分
No. 01-000744 券No. 01-492402

駐車料金 (一般車) 1500円

料金計 1,500円

クレジット支払 1,500円

投入現金 0円
釣銭額 0円

整理番号

領収書等貼付用紙

費目 ※該当する費目に✓をつける <input checked="" type="checkbox"/> 調査研究費 <input type="checkbox"/> 研修費 <input type="checkbox"/> 会議費 <input type="checkbox"/> 資料作成費 <input type="checkbox"/> 資料購入費 <input type="checkbox"/> 広報・広聴費 <input type="checkbox"/> 人件費 <input type="checkbox"/> 事務費 <input type="checkbox"/> 事務所費 <input type="checkbox"/> 要請・陳情活動費		支出額 ※政務活動費充当額を記入 550 円
		支出年月日 令和 6 年 12 月 16 日
支出内容 (旅 費 交 通 費) (軽 車 場 代) 陳情者と国会の為		使用者 ※領収書で明白な場合は記入不要 木下 吉信

※領収書記載金額の一部を政務活動費で計上する場合 (①又は②を記入)

① 按分率を 使用する場合	按分の基礎とする金額 <u>1,100</u> 円 按分率 <u>50</u> %
② 按分率を 使用しない場合	充当の考え方

領収書等添付欄

入車日時: 2024年12月16日 07時55分
 出車日時: 2024年12月16日 08時07分
 No. 01-000836 券No. 01-492513

領 収 証
 駐車料金 (一般車) 1100円
 料金計 1,100円
 クレジット支払 1,100円
 投入現金 0円
 釣銭額 0円

整理番号

領収書等貼付用紙

費目 ※該当する費目に✓をつける <input checked="" type="checkbox"/> 調査研究費 <input type="checkbox"/> 研修費 <input type="checkbox"/> 会議費 <input type="checkbox"/> 資料作成費 <input type="checkbox"/> 資料購入費 <input type="checkbox"/> 広報・広聴費 <input type="checkbox"/> 人件費 <input type="checkbox"/> 事務費 <input type="checkbox"/> 事務所費 <input type="checkbox"/> 要請・陳情活動費	支出額 ※政務活動費充当額を記入 <p style="text-align: right;">500 円</p>
	支出年月日 令和 6年 12月 16日
支出内容 <p style="text-align: center;">(旅 費 交 通 費) (駐 車 場 代) 陳情肩と面会のため</p>	使用者 ※領収書で明白な場合は記入不要 <p style="text-align: center;">木下 吉信</p>

※領収書記載金額の一部を政務活動費で計上する場合(①又は②を記入)

① 按分率を 使用する場合	按分の基礎とする金額 <u>1,000</u> 円 按分率 <u>50</u> %
② 按分率を 使用しない場合	充当の考え方

領収書等添付欄

LUCIAS APOLLO

あべのルシアス・アポロビル
時間貸駐車場

登録番号:T1120001005118

領 収 証

精算機 #04	A 精算No.000129
発券機 #01	発券No.093448
入庫時刻	2024年12月16日(月) 19:17
精算時刻	2024年12月16日(月) 21:07
駐車時間	1:50
駐車料金	A料金 1,000円
=====	
合計	1,000円
現金領収額	1,000円
お預り	1,000円
お釣り	0円
=====	

合計は、消費税率10%対象です。(内税)

またのご利用をお待ちしております。

整理番号

領収書等貼付用紙

<p>費目 ※該当する費目に✓をつける</p> <p><input checked="" type="checkbox"/> 調査研究費 <input type="checkbox"/> 研修費 <input type="checkbox"/> 会議費</p> <p><input type="checkbox"/> 資料作成費 <input type="checkbox"/> 資料購入費 <input type="checkbox"/> 広報・広聴費</p> <p><input type="checkbox"/> 人件費 <input type="checkbox"/> 事務費 <input type="checkbox"/> 事務所費</p> <p><input type="checkbox"/> 要請・陳情活動費</p>	<p>支出額 ※政務活動費充当額を記入</p> <p style="text-align: right;">300 円</p> <p>支出年月日</p> <p style="text-align: center;">令和 6年 12月 17日</p> <p>使用者 ※領収書で明白な場合は記入不要</p> <p style="text-align: center;">木下 吉信</p>
<p>支出内容</p> <p style="text-align: center;">(旅 費 交 通 費) (駐 車 場 代) 陳情者と国会の為</p>	

※領収書記載金額の一部を政務活動費で計上する場合 (①又は②を記入)

<p>① 按分率を 使用する場合</p>	<p>按分の基礎とする金額 <u>600</u> 円</p> <p>按分率 <u>50</u> %</p>
<p>② 按分率を 使用しない場合</p>	<p>充当の考え方</p>

領収書等添付欄

領収証

入車日時 2024年12月17日 09時47分
 出車日時 2024年12月17日 10時29分
 No. 01-001127 券 No. 01-492836

料金計 600円
 支払額 600円
 投入現金 0円
 的銭額 0円

整理番号

領収書等貼付用紙

費目 ※該当する費目に✓をつける	支出額 ※政務活動費充当額を記入 502 円
<input checked="" type="checkbox"/> 調査研究費 <input type="checkbox"/> 研修費 <input type="checkbox"/> 会議費 <input type="checkbox"/> 資料作成費 <input type="checkbox"/> 資料購入費 <input type="checkbox"/> 広報・広聴費 <input type="checkbox"/> 人件費 <input type="checkbox"/> 事務費 <input type="checkbox"/> 事務所費 <input type="checkbox"/> 要請・陳情活動費	支出年月日 令和 6 年 12 月 18 日
支出内容 (旅費交通費) (ガソリン代)	使用者 ※領収書で明白な場合は記入不要 木下 吉信

※領収書記載金額の一部を政務活動費で計上する場合(①又は②を記入)

① 按分率を 使用する場合	按分の基礎とする金額 <u>1,004</u> 円 按分率 <u>50</u> %
② 按分率を 使用しない場合	充当の考え方

領収書等添付欄



apollo station

(株) シェル石油大阪販売所
 大阪府大阪市
 阿倍野区阪南町4-7-2
 TEL:06-6821-0021 SS:40116-24555
 登録番号: T7120001055693

クレジットカード売上票

2024/12/18(水) 18:36 伝票No.0213
 取引通番 3696

枚

DP/EP一般提携

012000 2171 レギュラーガソリン P12 ¥1004
 数量 5.87L
 単価 8171
 【12月】燃料3円引きクーポン
 (単価3円引適用済)

合計 ¥1,004
 (内税分消費税 ¥91)
 (内税10%対象 ¥1004)
 (内税10%消費税 ¥91)

取引日時 2024/12/18 18:35
 楽天カード会員
 取引ID: 40116245550420241218183526
 獲得ポイント 2P
 利用可能ポイント

承認No.0000346859
 支払方法一括
 カードご利用額 ¥1,004
 有効期限 XX年XX月 2 企業コード 0001
 2:00000000-0:00000000

係員: 八木 要
 処理日付: 2024/12/18 2171-2172
 Driveway右問合せ番号: 3716877-07298
 100%引
 獲得ポイントは購入後、通常3日以内に反映されます。

整理番号

領収書等貼付用紙

<p>費目 ※該当する費目に✓をつける</p> <p><input checked="" type="checkbox"/> 調査研究費 <input type="checkbox"/> 研修費 <input type="checkbox"/> 会議費</p> <p><input type="checkbox"/> 資料作成費 <input type="checkbox"/> 資料購入費 <input type="checkbox"/> 広報・広聴費</p> <p><input type="checkbox"/> 人件費 <input type="checkbox"/> 事務費 <input type="checkbox"/> 事務所費</p> <p><input type="checkbox"/> 要請・陳情活動費</p>	<p>支出額 ※政務活動費充当額を記入</p> <p style="text-align: right;">550 円</p> <p>支出年月日</p> <p style="text-align: center;">令和 6年 12月 18日</p> <p>使用者 ※領収書で明白な場合は記入不要</p> <p style="text-align: center;">木下 吉信</p>
<p>支出内容</p> <p style="text-align: center;">(旅 費 交 通 費) (駐 車 場 代) 陳 情 者 と 商 会 の 為</p>	

※領収書記載金額の一部を政務活動費で計上する場合 (①又は②を記入)

<p>① 按分率を 使用する場合</p>	<p>按分の基礎とする金額 <u>1,100</u> 円</p> <p>按分率 <u>50</u> %</p>
<p>② 按分率を 使用しない場合</p>	<p>充当の考え方</p>

領収書等添付欄

タイムズあびのべ本店 (あびのべ100)

毎度ありがとうございます

またのお越しを
お待ちしております

領 収 証

入庫日時 2024年12月18日 16時36分
出庫日時 2024年12月18日 19時47分
No.01-001558 券No.01-493271

駐車料金 (一般車) 1,100円

料金計 1,100円

クレジット支払 1,100円

投入現金 0円
釣銭額 0円

整理番号

領収書等貼付用紙

費目	※該当する費目に✓をつける	支出額	※政務活動費充当額を記入
<input checked="" type="checkbox"/> 調査研究費	<input type="checkbox"/> 研修費		550 円
<input type="checkbox"/> 資料作成費	<input type="checkbox"/> 会議費	支出年月日	
<input type="checkbox"/> 人件費	<input type="checkbox"/> 資料購入費	令和 6 年 12 月 19 日	
<input type="checkbox"/> 要請・陳情活動費	<input type="checkbox"/> 広報・広聴費	使用者	※領収書で明白な場合は記入不要
	<input type="checkbox"/> 事務費	木下 吉信	
	<input type="checkbox"/> 事務所費		
支出内容			
(旅 費 交 通 費) (殿 車 場 代) 陳 情 者 と 面 会 為			

※領収書記載金額の一部を政務活動費で計上する場合(①又は②を記入)

① 按分率を 使用する場合	按分の基礎とする金額	1,100 円
	按分率	50 %
② 按分率を 使用しない場合	充当の考え方	

領収書等添付欄

ダイムズあべのベルタ
毎度ありがとうございます
またのお越しを
お待ちしております

領 収 証

入車日時 2024年12月19日 08時12分
出車日時 2024年12月19日 09時28分
No:01-001609 券No:01-498336

駐車料金(一般車) 1100円

料金計 1,100円

クレジット支払 1,100円

投入現金 0円

釣銭額 0円

整理番号

領収書等貼付用紙

費目	※該当する費目に✓をつける	支出額	※政務活動費充当額を記入
<input checked="" type="checkbox"/> 調査研究費	<input type="checkbox"/> 研修費 <input type="checkbox"/> 会議費		1,000 円
<input type="checkbox"/> 資料作成費	<input type="checkbox"/> 資料購入費 <input type="checkbox"/> 広報・広聴費	支出年月日	令和 6 年 12 月 20 日
<input type="checkbox"/> 人件費	<input type="checkbox"/> 事務費 <input type="checkbox"/> 事務所費	使用者	※領収書で明白な場合は記入不要 木下 吉信
<input type="checkbox"/> 要請・陳情活動費		支出内容	
(旅 費 交 通 費) (駐 車 場 代) 陳 情 者 と 函 会 の 為			

※領収書記載金額の一部を政務活動費で計上する場合 (①又は②を記入)

① 按分率を 使用する場合	按分の基礎とする金額 <u>2,000</u> 円 按分率 <u>50</u> %
② 按分率を 使用しない場合	充当の考え方

領収書等添付欄

利用伝票兼領収書
エコロシティ株式会社
登録番号 13010401170578

車室No. 1

入庫時刻 2024/12/20 17:30
精算時刻 2024/12/20 22:00
駐車料金 2,000円

合計 10%対象 2,000円
内 消費税額 181円
請求金額 2,000円

クレジット支払い
カード会社: ICB GROUP
カード番号: [REDACTED]
承認番号: 0385923
店番号: 10MA0
決済種別: IC
端末番号: 0001
ARC00 ATC00C7 No00
AID A0000001523010
DinersClub

エコロパーク 宗右衛門町第1

整理番号

領収書等貼付用紙

費目 ※該当する費目に✓をつける <input checked="" type="checkbox"/> 調査研究費 <input type="checkbox"/> 研修費 <input type="checkbox"/> 会議費 <input type="checkbox"/> 資料作成費 <input type="checkbox"/> 資料購入費 <input type="checkbox"/> 広報・広聴費 <input type="checkbox"/> 人件費 <input type="checkbox"/> 事務費 <input type="checkbox"/> 事務所費 <input type="checkbox"/> 要請・陳情活動費		支出額 ※政務活動費充当額を記入 3,915 円
支出内容 (旅費交通費) (ガソリン代)		支出年月日 令和 6 年 12 月 22 日
		使用者 ※領収書で明白な場合は記入不要 木下 吉信

※領収書記載金額の一部を政務活動費で計上する場合(①又は②を記入)

① 按分率を使用する場合	按分の基礎とする金額 <u>7,829</u> 円 按分率 <u>50</u> %
② 按分率を使用しない場合	充当の考え方

領収書等添付欄

納品書(領収書)

極東油業株式会社
 カスタマーサービス 湯里店
 大阪市東住吉区住道矢田5-1-18
 TEL:06-6760-5651
 登録番号:14120001007292

2024/12/22(日)12:49 2024/12/22

ご購入先: XXXXXXXXXX 様
 売上 一般クレジット

0092 110100 ¥7829
 レギュラー
 46.60L, J 8168 L-5 N-18
 (内)少額消費税 ¥2507

合算 ¥7,829
 (内)消費税 ¥712
 (内)消費税10%対象 ¥7829
 (内)消費税 ¥712

承認No. 0350082
 支払方法 一括
 事前決済 OK
 端末処理通番 13108
 端末識別番号 7734810400127 IC
 ARCOO ATC03C8 DinersClub
 00 A0000001523010

※本書保管上のお願い
 財布・手袋等にはさんで保管頂く場
 合は、印刷面を内側に折り保管をお
 願い致します。

No.1913 担当:湯里SS 01

整理番号

領収書等貼付用紙

<p>費目 ※該当する費目に✓をつける</p> <p><input checked="" type="checkbox"/> 調査研究費 <input type="checkbox"/> 研修費 <input type="checkbox"/> 会議費</p> <p><input type="checkbox"/> 資料作成費 <input type="checkbox"/> 資料購入費 <input type="checkbox"/> 広報・広聴費</p> <p><input type="checkbox"/> 人件費 <input type="checkbox"/> 事務費 <input type="checkbox"/> 事務所費</p> <p><input type="checkbox"/> 要請・陳情活動費</p>	<p>支出額 ※政務活動費充当額を記入</p> <p style="text-align: right;">660 円</p> <p>支出年月日</p> <p style="text-align: center;">令和 6年 12月 22日</p> <p>使用者 ※領収書で明白な場合は記入不要</p> <p style="text-align: center;">木下 吉信</p>
<p>支出内容</p> <p style="text-align: center;">(旅 費 交 通 費) (駐 車 場 代) 陳情者と面会の為</p>	

※領収書記載金額の一部を政務活動費で計上する場合 (①又は②を記入)

① 按分率を 使用する場合	按分の基礎とする金額 <u>1,320</u> 円
	按分率 <u>50</u> %
② 按分率を 使用しない場合	充当の考え方

領収書等添付欄

領 収 書
(公財)大阪産業局
T9120005020790
全て消費税10%適用対象
マイドームおおさか
06-6947-4300

24-12-22 10:09

精算12-22 12:06

駐車時間 1時間57分

駐車料金 1,320円

割引 0円

前払現金 0円

現金 1,320円

約 0円

#3-000168

整理番号

領収書等貼付用紙

費目	※該当する費目に✓をつける	支出額	※政務活動費充当額を記入
<input checked="" type="checkbox"/> 調査研究費	<input type="checkbox"/> 研修費 <input type="checkbox"/> 会議費		750 円
<input type="checkbox"/> 資料作成費	<input type="checkbox"/> 資料購入費 <input type="checkbox"/> 広報・広聴費	支出年月日	令和 6 年 12 月 22 日
<input type="checkbox"/> 人件費	<input type="checkbox"/> 事務費 <input type="checkbox"/> 事務所費	使用者	※領収書で明白な場合は記入不要 木下 吉信
<input type="checkbox"/> 要請・陳情活動費		支出内容	
(旅 費 交 通 費) (駐 車 場 代) 陳 情 者 と 面 会 の 為			

※領収書記載金額の一部を政務活動費で計上する場合 (①又は②を記入)

① 按分率を 使用する場合	按分の基礎とする金額 <u>1,500</u> 円
	按分率 <u>50</u> %
② 按分率を 使用しない場合	充当の考え方

領収書等添付欄

タイムズあべのベルタ
毎度ありがとうございます
またのお越しを
お待ちしております

領 収 証

入庫日時 2024年12月22日 12時21分
出庫日時 2024年12月22日 16時22分
No.01-000708 券No.01-494298

駐車料金(一般車) 1500円

料金計 1,500円

クレジット支払 1,500円

投入現金 0円
釣銭額 0円

整理番号

領収書等貼付用紙

費目 ※該当する費目に✓をつける <input checked="" type="checkbox"/> 調査研究費 <input type="checkbox"/> 研修費 <input type="checkbox"/> 会議費 <input type="checkbox"/> 資料作成費 <input type="checkbox"/> 資料購入費 <input type="checkbox"/> 広報・広聴費 <input type="checkbox"/> 人件費 <input type="checkbox"/> 事務費 <input type="checkbox"/> 事務所費 <input type="checkbox"/> 要請・陳情活動費	支出額 ※政務活動費充当額を記入 300 円
	支出年月日 令和 6 年 12 月 27 日
支出内容 (旅 費 交 通 費) (駐 車 場 代) 陳 情 者 と 面 会 為	使用者 ※領収書で明白な場合は記入不要 木下 吉信

※領収書記載金額の一部を政務活動費で計上する場合 (①又は②を記入)

① 按分率を 使用する場合	按分の基礎とする金額 <u>600</u> 円 按分率 <u>50</u> %
② 按分率を 使用しない場合	充当の考え方

領収書等添付欄

1000113... 領収証

タイムズあべのベルタ

毎度ありがとうございます

またのお越しを
お待ちしております

領 収 証

入車日時 2024年12月27日 15時16分

出車日時 2024年12月27日 15時20分

No. 01-00057 券No. 01-49638

駐車料金 (一般車) 600円

料金計 600円

現金で支払 600円

投入現金 0円

釣銭額 0円

整理番号

領収書等貼付用紙

費目	※該当する費目に✓をつける	支出額	※政務活動費充当額を記入
<input checked="" type="checkbox"/> 調査研究費	<input type="checkbox"/> 研修費 <input type="checkbox"/> 会議費		550 円
<input type="checkbox"/> 資料作成費	<input type="checkbox"/> 資料購入費 <input type="checkbox"/> 広報・広聴費	支出年月日	令和 6 年 12 月 27 日
<input type="checkbox"/> 人件費	<input type="checkbox"/> 事務費 <input type="checkbox"/> 事務所費	使用者	※領収書で明白な場合は記入不要 木下 吉信
<input type="checkbox"/> 要請・陳情活動費		支出内容	
(旅 費 交 通 費) (駐 車 場 代) 陳 情 者 と 函 会 の 為			

※領収書記載金額の一部を政務活動費で計上する場合 (①又は②を記入)

① 按分率を 使用する場合	按分の基礎とする金額 <u>1,100</u> 円 按分率 <u>50</u> %
② 按分率を 使用しない場合	充当の考え方

領収書等添付欄

タイムズ24株式会社(株) 01-237274
1137274 登録番号T4010001137274 登録番号
01-237274 登録番号T4010001137274
タイムズあへのヘルプ
毎度ありがとうございます
お持ちしております
領収証
入庫日時:2024年12月27日 12時50分
出庫日時:2024年12月27日 14時10分
No:01-000104774 券No:81-495679
駐車料金(一般車) 1100円
料金計 1,100円
クレジット支払 1,100円
投入現金 0円
約款

整理番号

領収書等貼付用紙

<p>費目 ※該当する費目に✓をつける</p> <p><input checked="" type="checkbox"/> 調査研究費 <input type="checkbox"/> 研修費 <input type="checkbox"/> 会議費</p> <p><input type="checkbox"/> 資料作成費 <input type="checkbox"/> 資料購入費 <input type="checkbox"/> 広報・広聴費</p> <p><input type="checkbox"/> 人件費 <input type="checkbox"/> 事務費 <input type="checkbox"/> 事務所費</p> <p><input type="checkbox"/> 要請・陳情活動費</p>	<p>支出額 ※政務活動費充当額を記入</p> <p style="text-align: right;">450 円</p> <p>支出年月日</p> <p style="text-align: center;">令和 6年 12月 27日</p> <p>使用者 ※領収書で明白な場合は記入不要</p> <p style="text-align: center;">木下 吉信</p>
<p>支出内容</p> <p style="text-align: center;">(旅 費 交 通 費) (駐 車 場 代) 陳情者と面会の為</p>	

※領収書記載金額の一部を政務活動費で計上する場合（①又は②を記入）

① 按分率を 使用する場合	按分の基礎とする金額 <u>900</u> 円
	按分率 <u>50</u> %
② 按分率を 使用しない場合	充当の考え方

領収書等添付欄

上本町 HiHiTOWN
駐 車 場

領 収 書 証

精算機 #01 A 精算No.000148
 発券機 #01 発券No.050575
 入庫時刻 2024年12月27日(金) 15:30
 出庫時刻 2024年12月27日(金) 16:52
 駐車時間 1:22
 駐車料金 A料金 900円

=====
 合 計 900円
 現金領収額 900円
 お預り 1,000円
 お釣り 100円

合計は消費税10%対象です

上六開発株式会社

天王寺区上本町六丁目3番31-148

登録番号 T6120001022447

またのご利用をお待ちしております。

整理番号

領収書等貼付用紙

<p>費目 ※該当する費目に✓をつける</p> <p><input checked="" type="checkbox"/> 調査研究費 <input type="checkbox"/> 研修費 <input type="checkbox"/> 会議費</p> <p><input type="checkbox"/> 資料作成費 <input type="checkbox"/> 資料購入費 <input type="checkbox"/> 広報・広聴費</p> <p><input type="checkbox"/> 人件費 <input type="checkbox"/> 事務費 <input type="checkbox"/> 事務所費</p> <p><input type="checkbox"/> 要請・陳情活動費</p>	<p>支出額 ※政務活動費充当額を記入</p> <p style="text-align: right;">3,822 円</p> <p>支出年月日</p> <p style="text-align: center;">令和 6年 12月 29日</p> <p>使用者 ※領収書で明白な場合は記入不要</p> <p style="text-align: center;">木下 吉信</p>
<p>支出内容</p> <p style="text-align: center;">(旅 費 交 通 費) (ガ ソ リ ン 代)</p>	

※領収書記載金額の一部を政務活動費で計上する場合 (①又は②を記入)

<p>① 按分率を 使用する場合</p>	<p>按分の基礎とする金額 <u>7,644</u> 円</p> <p>按分率 <u>50</u> %</p>
<p>② 按分率を 使用しない場合</p>	<p>充当の考え方</p>

領収書等添付欄

納品書 (領収書)

極東油業株式会社
 カスタマーサービス 湯里店
 大阪市東住吉区住道矢田5-1-18
 TEL: 06-6760-5651
 登録番号: T4120001007292
 2024/12/29 (日) 22:57 2024/12/29

品名: 売上
 品目: 一般クレジット
 8588 110100 レギュラー ¥7644
 45,50L,1 0168 L-6,N-16
 (内) 消費税 @53.8 ¥2448

合計 ¥7,644
 (内) 消費税 ¥695
 (内) 消費税対象 ¥7644
 (内) 消費税 ¥695

承認No. 0499865
 支払方法 一括
 事前OK OK
 端末処理通番 16509
 端末識別番号 7734810400127 IC
 ARCO AIC00CE DinersClub
 00 A0000001523010

※本書保管上のお願い
 財布・手帳等にはさんで保管頂く場
 合は、印刷面を内側に折り保管をお
 願い致します。

No.2401 担当: 湯里SS 01

整理番号

領収書等貼付用紙

<p>費目 ※該当する費目に✓をつける</p> <p><input checked="" type="checkbox"/> 調査研究費 <input type="checkbox"/> 研修費 <input type="checkbox"/> 会議費</p> <p><input type="checkbox"/> 資料作成費 <input type="checkbox"/> 資料購入費 <input type="checkbox"/> 広報・広聴費</p> <p><input type="checkbox"/> 人件費 <input type="checkbox"/> 事務費 <input type="checkbox"/> 事務所費</p> <p><input type="checkbox"/> 要請・陳情活動費</p>	<p>支出額 ※政務活動費充当額を記入</p> <p style="text-align: right;">300 円</p> <p>支出年月日</p> <p style="text-align: center;">令和 6年 12月 31日</p> <p>使用者 ※領収書で明白な場合は記入不要</p> <p style="text-align: center;">木下 吉信</p>
<p>支出内容</p> <p style="text-align: center;">(旅 費 交 通 費) (駐 車 場 代) 陳情者とゆ会の為</p>	

※領収書記載金額の一部を政務活動費で計上する場合 (①又は②を記入)

<p>① 按分率を 使用する場合</p>	<p>按分の基礎とする金額 <u>600</u> 円</p> <p>按分率 <u>50</u> %</p>
<p>② 按分率を 使用しない場合</p>	<p>充当の考え方</p>

領収書等添付欄

タイムズあべのベルタ
毎度ありがとうございます
またのお越しを
お待ちしております

領 収 証

入車日時: 2024年12月31日 14時35分
出車日時: 2024年12月31日 17時03分
No.01-000832 券No.01-496629

駐車料金(一般車) 1800円

割引 (900円) 1回
1200円

料金計 600円

クレジット支払 600円

投入現金 0円
的銭額 0円

整理番号

領収書等貼付用紙

<p>費目 ※該当する費目に✓をつける</p> <p><input checked="" type="checkbox"/> 調査研究費 <input type="checkbox"/> 研修費 <input type="checkbox"/> 会議費</p> <p><input type="checkbox"/> 資料作成費 <input type="checkbox"/> 資料購入費 <input type="checkbox"/> 広報・広聴費</p> <p><input type="checkbox"/> 人件費 <input type="checkbox"/> 事務費 <input type="checkbox"/> 事務所費</p> <p><input type="checkbox"/> 要請・陳情活動費</p>	<p>支出額 ※政務活動費充当額を記入</p> <p style="text-align: right;">2,845 円</p> <p>支出年月日</p> <p style="text-align: center;">令和 7 年 1 月 3 日</p> <p>使用者 ※領収書で明白な場合は記入不要</p> <p style="text-align: center;">木下 吉信</p>
<p>支出内容</p> <p style="text-align: center;">(旅 費 交 通 費) (ガ ソ リ ン 代)</p>	

※領収書記載金額の一部を政務活動費で計上する場合(①又は②を記入)

<p>① 按分率を 使用する場合</p>	<p>按分の基礎とする金額 <u>5,690</u> 円</p> <p>按分率 <u>50</u> %</p>
<p>② 按分率を 使用しない場合</p>	<p>充当の考え方</p>

領収書等添付欄



apollestation

(株) シェル石油大阪発売所
 阪南町
 大東府大阪市
 阿南駅前阪南4-7-2
 TEL:06-6621-0021 SS:40116-24F55
 登録番号: T7120001055693

クレジットカード売上票

2023/11/03(水) 10:23 伝票No.0059
 取引通帳 1:47

DP/EP一般提携

012000 4540 ¥5590
 レギュラーガソリン P06 ¥5590
 数量 32.33L
 単価 0176
 (1月)燃料3円引きクーポン
 (単価 3円引 適用済)

合計 **¥5,690**

(内)消費税 ¥517
 (内)手数料 ¥5830
 (内)燃料消費税 ¥517

整理番号

領収書等貼付用紙

<p>費目 ※該当する費目に✓をつける</p> <p><input checked="" type="checkbox"/> 調査研究費 <input type="checkbox"/> 研修費 <input type="checkbox"/> 会議費</p> <p><input type="checkbox"/> 資料作成費 <input type="checkbox"/> 資料購入費 <input type="checkbox"/> 広報・広聴費</p> <p><input type="checkbox"/> 人件費 <input type="checkbox"/> 事務費 <input type="checkbox"/> 事務所費</p> <p><input type="checkbox"/> 要請・陳情活動費</p>	<p>支出額 ※政務活動費充当額を記入</p> <p style="text-align: right; font-size: 24px;">3360 円</p> <p>支出年月日</p> <p style="text-align: center;">令和 7年 1月 5日</p> <p>使用者 ※領収書で明白な場合は記入不要</p> <p style="text-align: center; font-size: 24px;">木下 吉信</p>
<p>支出内容</p> <p style="text-align: center; font-size: 24px;">(旅 費 交 通 費) (ガ ソ リ ン 代)</p>	

※領収書記載金額の一部を政務活動費で計上する場合(①又は②を記入)

① 按分率を 使用する場合	按分の基礎とする金額 <u>6,720</u> 円
	按分率 <u>50</u> %
② 按分率を 使用しない場合	充當の考え方

領収書等添付欄

納品書(領収書)

極東油業株式会社
カスマーサービス 湯里店
大阪市東住吉区住道矢田5-1-18
TEL: 06-6760-5651
登録番号: 74120001007292

2025/01/05(日) 18:12 2025/01/05

ゲイムス様
売上 一般クレジット

S216 110100 ¥6720
レギュラー
40,00L, J 3168 L-2 H-6
(内) 消費税 853.8 ¥2152

合計 ¥6,720
(内) 消費税 ¥611
(内) 10%対象 ¥6720
(内) 10%消費税 ¥611

承認No. 0182119
支払方法 一括
事前決済 OK
端末処理番号 19215
端末識別番号 7734810400127 IC
ARC00 AIC000CF DinersClub
00 A0000001523010

※本書保管上のお取扱い
財布・手帳類にはさんで保管頂く場
合は、印刷面を内側に折り保管をお
願い致します。

No.1017 担当:湯里SS 01

整理番号

領収書等貼付用紙

費目	※該当する費目に✓をつける	支出額	※政務活動費充当額を記入
<input checked="" type="checkbox"/> 調査研究費	<input type="checkbox"/> 研修費		550 円
<input type="checkbox"/> 資料作成費	<input type="checkbox"/> 資料購入費		支出年月日
<input type="checkbox"/> 人件費	<input type="checkbox"/> 事務費		令和 7 年 1 月 7 日
<input type="checkbox"/> 要請・陳情活動費	<input type="checkbox"/> 会議費		使用者 ※領収書で明白な場合は記入不要
	<input type="checkbox"/> 広報・広聴費		木下 吉信
	<input type="checkbox"/> 事務所費		
支出内容			
(旅 費 交 通 費) (駐 車 場 代) 陳 情 者 と 面 会 の 為			

※領収書記載金額の一部を政務活動費で計上する場合(①又は②を記入)

① 按分率を 使用する場合	按分の基礎とする金額	1,100 円
	按分率	50 %
② 按分率を 使用しない場合	充当の考え方	

領収書等添付欄

タイムズあべのベルタ
毎度ありがとうございます
またのお越しを
お待ちしております

領 収 証

入車日時: 2025年01月07日 11時40分
出車日時: 2025年01月07日 18時46分
No.01-080836 券No.01-497888

駐車料金(一般車) 1,100円

料金計 1,100円

クレジット支払 1,100円

投入現金 0円
釣銭額 0円

ご利用明細書

支払金額 1,100円
カード会社名: TIMES BIZ
会員番号: [REDACTED]
処理通番: 277389

整理番号

領収書等貼付用紙

費目 ※該当する費目に✓をつける <input checked="" type="checkbox"/> 調査研究費 <input type="checkbox"/> 研修費 <input type="checkbox"/> 会議費 <input type="checkbox"/> 資料作成費 <input type="checkbox"/> 資料購入費 <input type="checkbox"/> 広報・広聴費 <input type="checkbox"/> 人件費 <input type="checkbox"/> 事務費 <input type="checkbox"/> 事務所費 <input type="checkbox"/> 要請・陳情活動費	支出額 ※政務活動費充当額を記入 432 円
	支出年月日 令和 7年 1月 9日
	使用者 ※領収書で明白な場合は記入不要 木下 吉信
支出内容 (旅 費 交 通 費) (ガ ソ リ ン 代)	

※領収書記載金額の一部を政務活動費で計上する場合 (①又は②を記入)

① 按分率を 使用する場合	按分の基礎とする金額 <u>863</u> 円 按分率 <u>50</u> %
② 按分率を 使用しない場合	充当の考え方

領収書等添付欄

 お客様控え IDEMITSU (クレジット領収書) 251373 金十中野綜合油所 TEL 06-6704-8150 田内島石油株式会社 大阪市東住吉区中野4-5-18 TEL 06-6704-8150	登録番号 14120001010189 2025年 1月 9日 21:31 売上 クレジット 様 出光ゼアス P-7(内) 4.96 L 8174.0 863円 01200.00 (内、77リ油種値引) -85.0 -25円) (内、値引) -82.0 -10円)	合計 863円 (内、消費税等(10.00%) 78円) (内、P支払可能金額 863円)	DrivePay本問合せ番号:3716877-07298 支払区分:一括 承認No.0000509433 端末処理通番:05505
--	---	---	--

整理番号

領収書等貼付用紙

費目 ※該当する費目に✓をつける <input checked="" type="checkbox"/> 調査研究費 <input type="checkbox"/> 研修費 <input type="checkbox"/> 会議費 <input type="checkbox"/> 資料作成費 <input type="checkbox"/> 資料購入費 <input type="checkbox"/> 広報・広聴費 <input type="checkbox"/> 人件費 <input type="checkbox"/> 事務費 <input type="checkbox"/> 事務所費 <input type="checkbox"/> 要請・陳情活動費	支出額 ※政務活動費充当額を記入 1,650 円	
	支出年月日 令和 7年 1月 10日	
	使用者 ※領収書で明白な場合は記入不要 木下 吉信	
支出内容 (旅費交通費) 陳情処理等政務活動のためのETC高運代(1/1~1/30)		

※領収書記載金額の一部を政務活動費で計上する場合 (①又は②を記入)

① 按分率を 使用する場合	按分の基礎とする金額 <u>3,300</u> 円 按分率 <u>50</u> %
② 按分率を 使用しない場合	充当の考え方

領収書等添付欄

カードご利用代金明細書

大府大限可

木下 吉信 様

20241200764685950100
L-002-018-0001804-001/001-0001-111110
4NC1N-W002016X0001167#

※領収書の発行は、ご利用明細書(案内)中の記載事項に従ってください。
*本表は、領収書の発行に当たって、ご指定の金額を基に発行しております。
領収書の発行は、ご指定の金額を基に発行いたします。

■安心してご利用いただくために、不正利用防止にご協力ください。■
JCBでは第三者による不正な利用がないか、24時間365日チェック
をしています。不正な利用を察知した場合、カードの凍結を48時間
以内に行い、お電話や書面にてカードのご利用状況の確認とさせていただきます。
ご凍結・ご協力にほどよろしくお願いたします。

カード名義: JA1,2グローバルJCBカード

カード番号: [REDACTED]

2024年12月25日発行 1 / 1

金融機関名	関西みらい銀行
支店名	王子支店
科目・口座番号	普通 〇〇〇〇〇〇〇〇〇〇
口座名義	キョウシタ ヨシノブ

今期のお支払日: 2025年1月10日(金)
今期のお支払金額合計: 230 円

お問い合わせ: 9:00AM~5:00PM 未対応電話不可
※ご利用可能期間(24時間自動開閉) 0120-592-196
9時~9時30分、深夜については(日・祝祭) 0120-833-633
住所変更等のお手続きは「My JCB」で
WEB画面で「My JCB」を検索ください

株式会社シーシーシー
〒680-1111 兵庫県伊丹市富田6-1-1
JCB異国ソリューションセンター
国際業務部長 (14) 0001030

ご利用日	ご利用先など	ご利用明細 ご利用金額(円)	今期のお支払明細 お支払金額(円)	備 考	備考
	ETCスルーカード 木下 吉信 様				
<ショッピング取組(国内)>					
2024/11/4	ETC 弁天町入	普通車 230円	230	3,300.-	
2024/11/4	ETC 阿倍野	普通車 220円	220		
2024/11/5	ETC 阿倍野	普通車 220円	220		
2024/11/11	ETC 阿倍野	普通車 260円	260		
2024/11/9	ETC 阿倍野	普通車 260円	260		
2024/11/21	ETC 阿倍野	普通車 160円	160		
2024/11/22	ETC 長柄	普通車 260円	260		
2024/11/22	ETC 阿倍野	普通車 260円	260		
2024/11/25	ETC 長柄	普通車 260円	260		
2024/11/25	ETC 阿倍野	普通車 260円	260		
2024/11/27	ETC 阿倍野	普通車 240円	240		
2024/11/27	ETC 堂島	普通車 230円	230		
2024/11/28	ETC 阿倍野	普通車 220円	220		
2024/11/29	ETC 阿倍野	普通車 220円	220		

整理番号

領収書等貼付用紙

<p>費目 ※該当する費目に✓をつける</p> <p><input checked="" type="checkbox"/> 調査研究費 <input type="checkbox"/> 研修費 <input type="checkbox"/> 会議費</p> <p><input type="checkbox"/> 資料作成費 <input type="checkbox"/> 資料購入費 <input type="checkbox"/> 広報・広聴費</p> <p><input type="checkbox"/> 人件費 <input type="checkbox"/> 事務費 <input type="checkbox"/> 事務所費</p> <p><input type="checkbox"/> 要請・陳情活動費</p>	<p>支出額 ※政務活動費充当額を記入</p> <p style="text-align: right;">750 円</p> <p>支出年月日</p> <p style="text-align: center;">令和 7年 1月 11日</p> <p>使用者 ※領収書で明白な場合は記入不要</p> <p style="text-align: center;">木下 吉信</p>
<p>支出内容</p> <p style="text-align: center;">(旅 費 交 通 費) (駐 車 場 代) 陳情者と国会の為</p>	

※領収書記載金額の一部を政務活動費で計上する場合（①又は②を記入）

① 按分率を 使用する場合	按分の基礎とする金額 <u>1,500</u> 円
	按分率 <u>50</u> %
② 按分率を 使用しない場合	充当の考え方

領収書等添付欄

領 収 証

入車日時 2025年01月11日 15時22分
 出車日時 2025年01月11日 22時14分
 No. 01-000431 券No. 01-498954

駐車料金（一般車） 1500円

料金計 1,500円

クレジット支払 1,500円

投入現金 0円
 釣銭額 0円

整理番号

領収書等貼付用紙

<p>費目 ※該当する費目に✓をつける</p> <p><input checked="" type="checkbox"/> 調査研究費 <input type="checkbox"/> 研修費 <input type="checkbox"/> 会議費</p> <p><input type="checkbox"/> 資料作成費 <input type="checkbox"/> 資料購入費 <input type="checkbox"/> 広報・広聴費</p> <p><input type="checkbox"/> 人件費 <input type="checkbox"/> 事務費 <input type="checkbox"/> 事務所費</p> <p><input type="checkbox"/> 要請・陳情活動費</p>	<p>支出額 ※政務活動費充当額を記入</p> <p style="text-align: right;">330 円</p> <p>支出年月日</p> <p style="text-align: center;">令和 7年 1月 11日</p> <p>使用者 ※領収書で明白な場合は記入不要</p> <p style="text-align: center;">木下 吉信</p>
<p>支出内容</p> <p style="text-align: right;">(秘書対応)</p> <p style="text-align: center;">(旅費交通費) (駐車場代) 陳情者と面会のため</p>	

※領収書記載金額の一部を政務活動費で計上する場合 (①又は②を記入)

① 按分率を 使用する場合	按分の基礎とする金額 <u>660</u> 円
	按分率 <u>50</u> %
② 按分率を 使用しない場合	充当の考え方

領収書等添付欄



整理番号

領収書等貼付用紙

<p>費目 ※該当する費目に✓をつける</p> <p><input checked="" type="checkbox"/> 調査研究費 <input type="checkbox"/> 研修費 <input type="checkbox"/> 会議費</p> <p><input type="checkbox"/> 資料作成費 <input type="checkbox"/> 資料購入費 <input type="checkbox"/> 広報・広聴費</p> <p><input type="checkbox"/> 人件費 <input type="checkbox"/> 事務費 <input type="checkbox"/> 事務所費</p> <p><input type="checkbox"/> 要請・陳情活動費</p>	<p>支出額 ※政務活動費充当額を記入</p> <p style="text-align: right;">1,080 円</p> <p>支出年月日</p> <p style="text-align: center;">令和 7年 1月 12日</p> <p>使用者 ※領収書で明白な場合は記入不要</p> <p style="text-align: center;">木下 吉信</p>
<p>支出内容</p> <p style="text-align: center;">(旅 費 交 通 費) (駐 車 場 代) 陳情者と面会為</p>	

※領収書記載金額の一部を政務活動費で計上する場合（①又は②を記入）

<p>① 按分率を 使用する場合</p>	<p>按分の基礎とする金額 <u>2,160</u> 円</p> <p>按分率 <u>50</u> %</p>
<p>② 按分率を 使用しない場合</p>	<p>充當の考え方</p>

領収書等添付欄

サウスゲートビル地下駐車場

アクティサービス株式会社
登録番号 T5120001059936
大阪市北区芝田2丁目4番24号

令頁 4又 言正

精算機 #04 P・精算No.000221
 発券機 #01 発券No.069701
 入庫時刻 2025年 1月12日(日) 15:56
 精算時刻 2025年 1月12日(日) 19:09
 駐車時間 3:13
 駐車料金 A料金 2,160円
 =====
 合 言 計 2,160円
 (内税10%対象額 2,160円)
 iD支払 2,160円
 =====

整理番号

領収書等貼付用紙

費目 ※該当する費目に✓をつける <input checked="" type="checkbox"/> 調査研究費 <input type="checkbox"/> 研修費 <input type="checkbox"/> 会議費 <input type="checkbox"/> 資料作成費 <input type="checkbox"/> 資料購入費 <input type="checkbox"/> 広報・広聴費 <input type="checkbox"/> 人件費 <input type="checkbox"/> 事務費 <input type="checkbox"/> 事務所費 <input type="checkbox"/> 要請・陳情活動費	支出額 ※政務活動費充当額を記入 600 円 支出年月日 令和 7 年 1 月 13 日 使用者 ※領収書で明白な場合は記入不要 木下 吉信
支出内容 (旅 費 交 通 費) (駐 車 場 代) 陳情 ^者 と国会への為	

※領収書記載金額の一部を政務活動費で計上する場合（①又は②を記入）

① 按分率を 使用する場合	按分の基礎とする金額 <u>1,200</u> 円 按分率 <u>50</u> %
② 按分率を 使用しない場合	充当の考え方

領収書等添付欄

タイムズあべのベルタ
 毎度ありがとうございます
 またのお越しを
 お待ちしております

領 収 証
 入車日時: 2025年01月13日 06時54分
 出車日時: 2025年01月13日 08時03分
 No. 01-000657 券No. 01-499270

駐車料金(一般車) 1200円
 料金計 1,200円
 クレジット支払 1,200円
 授受現金 0円
 釣銭額 0円

整理番号

領収書等貼付用紙

費目 ※該当する費目に✓をつける <input checked="" type="checkbox"/> 調査研究費 <input type="checkbox"/> 研修費 <input type="checkbox"/> 会議費 <input type="checkbox"/> 資料作成費 <input type="checkbox"/> 資料購入費 <input type="checkbox"/> 広報・広聴費 <input type="checkbox"/> 人件費 <input type="checkbox"/> 事務費 <input type="checkbox"/> 事務所費 <input type="checkbox"/> 要請・陳情活動費	支出額 ※政務活動費充当額を記入 4,211 円
	支出年月日 令和 7 年 1 月 16 日
	使用者 ※領収書で明白な場合は記入不要 木下 吉信
支出内容 (旅 費 交 通 費) (ガ ソ リ ン 代)	

※領収書記載金額の一部を政務活動費で計上する場合 (①又は②を記入)

① 按分率を 使用する場合	按分の基礎とする金額 <u>8,422</u> 円 按分率 <u>50</u> %
② 按分率を 使用しない場合	充当の考え方

領収書等添付欄

納品書 (領収書)

探真油業株式会社
 カスタマーサービス 湯里店
 大阪市東住吉区住道矢田5-1-18
 TEL:06-6760-5551
 登録番号: 14120001007292
 2025/01/16(木)20:27 2025/01/16

7071 110100 ¥8422
 レギュラー 48.40L ①174 L-6 N-18
 (内ガソリン税 ②53.8 ¥2604)
 合計 ¥8,422
 (内税分消費税 ¥766)
 (内税10%対象 ¥8422)
 (内税10%消費税 ¥766)

承認No. 0480758
 支払方法 一括
 車種カ-別 OK
 端末処理通番 14048
 端末識別番号 7734810400127 IC
 ARCCO A100000 DinersClub
 00 A0000001523010

※本書保管上のお願
 財布・手帳等にはさんで保管頂く場
 合は、印刷面を内側に折り保管をお
 願い致します。

No. 4853 担当: 湯里 S S 01

整理番号

領収書等貼付用紙

<p>費目 ※該当する費目に✓をつける</p> <p><input checked="" type="checkbox"/> 調査研究費 <input type="checkbox"/> 研修費 <input type="checkbox"/> 会議費</p> <p><input type="checkbox"/> 資料作成費 <input type="checkbox"/> 資料購入費 <input type="checkbox"/> 広報・広聴費</p> <p><input type="checkbox"/> 人件費 <input type="checkbox"/> 事務費 <input type="checkbox"/> 事務所費</p> <p><input type="checkbox"/> 要請・陳情活動費</p>	<p>支出額 ※政務活動費充当額を記入</p> <p style="text-align: right;">550 円</p> <p>支出年月日</p> <p style="text-align: center;">令和 7年 1月 16日</p> <p>使用者 ※領収書で明白な場合は記入不要</p> <p style="text-align: center;">木下 吉信</p>
<p>支出内容</p> <p style="text-align: center;">(旅 費 交 通 費) (駐 車 場 代) 陳情^者と面会の為</p>	

※領収書記載金額の一部を政務活動費で計上する場合（①又は②を記入）

<p>① 按分率を 使用する場合</p>	<p>按分の基礎とする金額 <u>1,100</u> 円</p> <p>按分率 <u>50</u> %</p>
<p>② 按分率を 使用しない場合</p>	<p>充当の考え方</p>

領収書等添付欄

領 収 証

入車日時: 2025年01月16日 11時57分
 出車日時: 2025年01月16日 16時32分
 No. 01-001627 券No. 01-500160

駐車料金(一般車) 1100円

料金計 1,100円

クレジット支払 1,100円

投付現金 0円
 釣銭額 0円

整理番号

領収書等貼付用紙

<p>費目 ※該当する費目に✓をつける</p> <p><input checked="" type="checkbox"/> 調査研究費 <input type="checkbox"/> 研修費 <input type="checkbox"/> 会議費</p> <p><input type="checkbox"/> 資料作成費 <input type="checkbox"/> 資料購入費 <input type="checkbox"/> 広報・広聴費</p> <p><input type="checkbox"/> 人件費 <input type="checkbox"/> 事務費 <input type="checkbox"/> 事務所費</p> <p><input type="checkbox"/> 要請・陳情活動費</p>	<p>支出額 ※政務活動費充当額を記入</p> <p style="text-align: right;">200 円</p> <hr/> <p>支出年月日</p> <p style="text-align: center;">令和 7 年 1 月 16 日</p> <hr/> <p>使用者 ※領収書で明白な場合は記入不要</p> <p style="text-align: center;">木下 吉信</p>
<p>支出内容</p> <p style="text-align: center;">(旅 費 交 通 費) (駐 車 場 代) 陳 情 者 と 面 会 の 為</p>	

※領収書記載金額の一部を政務活動費で計上する場合 (①又は②を記入)

① 按分率を 使用する場合	按分の基礎とする金額 <u>400</u> 円
	按分率 <u>50</u> %
② 按分率を 使用しない場合	充當の考え方

領収書等添付欄

TP大宝モータープール
大阪府大阪市中央区東心斎橋1丁目1
7-30
TEL: 080-4357-2442

<<領収書>>

[普通]
 入庫番号 11
 車両番号 21-93
 入庫時刻 2025年01月16日 17:13
 精算時刻 2025年01月16日 18:24
 駐車時間 01:11
 駐車料金 1,200円
 内消費税 37円
 割引 800円

△合計 400円

現金 400円
お釣り 0円

適用税率10% (税込)

トラストパーク株式会社
登録番号T9290001009788

発券: 1-0027 精算: 086540

整理番号

領収書等貼付用紙

<p>費目 ※該当する費目に✓をつける</p> <p><input checked="" type="checkbox"/> 調査研究費 <input type="checkbox"/> 研修費 <input type="checkbox"/> 会議費</p> <p><input type="checkbox"/> 資料作成費 <input type="checkbox"/> 資料購入費 <input type="checkbox"/> 広報・広聴費</p> <p><input type="checkbox"/> 人件費 <input type="checkbox"/> 事務費 <input type="checkbox"/> 事務所費</p> <p><input type="checkbox"/> 要請・陳情活動費</p>	<p>支出額 ※政務活動費充当額を記入</p> <p style="text-align: right;">75 円</p> <p>支出年月日</p> <p style="text-align: center;">令和 7 年 1 月 16 日</p> <p>使用者 ※領収書で明白な場合は記入不要</p> <p style="text-align: center;">木下 吉信</p>
<p>支出内容</p> <p style="text-align: right;">(秘書対応)</p> <p style="text-align: center;">(旅費交通費) 駿輪場行 陳情者と面会の為</p>	

※領収書記載金額の一部を政務活動費で計上する場合（①又は②を記入）

① 按分率を 使用する場合	按分の基礎とする金額 <u>150</u> 円
	按分率 <u>50</u> %
② 按分率を 使用しない場合	充当の考え方

領収書等添付欄

領収書

サイカパーク大阪鉄道病院
自転車・原付・自動二輪駐輪場
2025/01/16 20:23 精算機：01

利用料金： 150円
預り： 200円
釣銭： 50円
入庫時刻： 2025/01/16 18:11
利用時間： 2時間12分
駐輪機番号： 92
操作ID： 397933

整理番号

領収書等貼付用紙

<p>費目 ※該当する費目に✓をつける</p> <p><input checked="" type="checkbox"/> 調査研究費 <input type="checkbox"/> 研修費 <input type="checkbox"/> 会議費</p> <p><input type="checkbox"/> 資料作成費 <input type="checkbox"/> 資料購入費 <input type="checkbox"/> 広報・広聴費</p> <p><input type="checkbox"/> 人件費 <input type="checkbox"/> 事務費 <input type="checkbox"/> 事務所費</p> <p><input type="checkbox"/> 要請・陳情活動費</p>	<p>支出額 ※政務活動費充当額を記入</p> <p style="text-align: right;">75 円</p> <p>支出年月日</p> <p style="text-align: center;">令和 7 年 1 月 19 日</p> <p>使用者 ※領収書で明白な場合は記入不要</p> <p style="text-align: center;">木下 吉信</p>
<p>支出内容</p> <p style="text-align: center;">(旅費交通費) 駐輪場代' 陳情者と面会の為</p>	

※領収書記載金額の一部を政務活動費で計上する場合（①又は②を記入）

① 按分率を 使用する場合	按分の基礎とする金額 <u>150</u> 円
	按分率 <u>50</u> %
② 按分率を 使用しない場合	充当の考え方

領収書等添付欄

領収書

サイカパーク大阪鉄道病院
自転車・原付・自動二輪駐輪場
2025/01/19 14:54 精算機:01

利用料金: 150円
 預り: 200円
 釣銭: 50円
 入庫時刻: 2025/01/19 12:43
 利用時間: 2時間10分
 駐輪機番号: 91
 操作ID: 398183

整理番号

領収書等貼付用紙

<p>費目 ※該当する費目に✓をつける</p> <p><input checked="" type="checkbox"/> 調査研究費 <input type="checkbox"/> 研修費 <input type="checkbox"/> 会議費</p> <p><input type="checkbox"/> 資料作成費 <input type="checkbox"/> 資料購入費 <input type="checkbox"/> 広報・広聴費</p> <p><input type="checkbox"/> 人件費 <input type="checkbox"/> 事務費 <input type="checkbox"/> 事務所費</p> <p><input type="checkbox"/> 要請・陳情活動費</p>	<p>支出額 ※政務活動費充当額を記入</p> <p style="text-align: right;">501 円</p> <p>支出年月日</p> <p style="text-align: center;">令和 7 年 1 月 20 日</p> <p>使用者 ※領収書で明白な場合は記入不要</p> <p style="text-align: center;">木下 吉信</p>
<p>支出内容</p> <p style="text-align: center;">(旅 費 交 通 費) (ガ ソ リ ン 代)</p>	

※領収書記載金額の一部を政務活動費で計上する場合 (①又は②を記入)

<p>① 按分率を 使用する場合</p>	<p>按分の基礎とする金額 <u>1,002</u> 円</p> <p>按分率 <u>50</u> %</p>
<p>② 按分率を 使用しない場合</p>	<p>充当の考え方</p>

領収書等添付欄

 <p>お客様控え IDEMITSU (クレジット領収書)</p>	<p>番 号 251373</p> <p>番 号 141200010189</p> <p>発 行 2025年1月20日 20:34</p>	<p>出光アス 5.60 L 8179.0 P-7(内) 1002円</p> <p>01200.00 (内、77円換算) -85.0 -28円</p> <p>(内、値引) -82.0 -12円</p>	<p>合 計 1,002円</p> <p>(内、消費税等(10.0%) 91円)</p> <p>(内、P支払可能金額 1,002円)</p>	<p>DrivePay問合せ番号:3716877-07298</p> <p>支払区分:一括</p> <p>承認No.0000214854</p> <p>端末処理番号:06967</p>
---	---	--	--	--

整理番号

領収書等貼付用紙

<p>費目 ※該当する費目に✓をつける</p> <p><input checked="" type="checkbox"/> 調査研究費 <input type="checkbox"/> 研修費 <input type="checkbox"/> 会議費</p> <p><input type="checkbox"/> 資料作成費 <input type="checkbox"/> 資料購入費 <input type="checkbox"/> 広報・広聴費</p> <p><input type="checkbox"/> 人件費 <input type="checkbox"/> 事務費 <input type="checkbox"/> 事務所費</p> <p><input type="checkbox"/> 要請・陳情活動費</p>	<p>支出額 ※政務活動費充当額を記入</p> <p style="text-align: right;">550 円</p> <p>支出年月日</p> <p style="text-align: center;">令和 7年 1月 20日</p> <p>使用者 ※領収書で明白な場合は記入不要</p> <p style="text-align: center;">木下 吉信</p>
<p>支出内容</p> <p style="text-align: center;">(旅 費 交 通 費) (駐 車 場 代) 陳 情 者 と 面 会 の 為</p>	

※領収書記載金額の一部を政務活動費で計上する場合（①又は②を記入）

<p>① 按分率を 使用する場合</p>	<p>按分の基礎とする金額 <u>1,100</u> 円</p> <p>按分率 <u>50</u> %</p>
<p>② 按分率を 使用しない場合</p>	<p>充當の考え方</p>

領収書等添付欄

領 収 証

入車日時 2025年01月20日 14時51分
出車日時 2025年01月20日 19時14分
No. 01-001017 券No. 01-501300

駐車料金 (一般車) 1100円

料金計 1,100円

クレジット支払 1,100円

投入現金 0円
釣銭額 0円

整理番号

領収書等貼付用紙

<p>費目 ※該当する費目に✓をつける</p> <p><input checked="" type="checkbox"/> 調査研究費 <input type="checkbox"/> 研修費 <input type="checkbox"/> 会議費</p> <p><input type="checkbox"/> 資料作成費 <input type="checkbox"/> 資料購入費 <input type="checkbox"/> 広報・広聴費</p> <p><input type="checkbox"/> 人件費 <input type="checkbox"/> 事務費 <input type="checkbox"/> 事務所費</p> <p><input type="checkbox"/> 要請・陳情活動費</p>	<p>支出額 ※政務活動費充当額を記入</p> <p style="text-align: right;">200 円</p> <hr/> <p>支出年月日</p> <p style="text-align: center;">令和 7年 1月 22日</p> <hr/> <p>使用者 ※領収書で明白な場合は記入不要</p> <p style="text-align: center;">木下 吉信</p>
<p>支出内容</p> <p style="text-align: center;">(旅 費 交 通 費) (駐 車 場 代) 陳情者と面会の為</p>	

※領収書記載金額の一部を政務活動費で計上する場合 (①又は②を記入)

① 按分率を 使用する場合	按分の基礎とする金額 <u>400</u> 円
	按分率 <u>50</u> %
② 按分率を 使用しない場合	充当の考え方

領収書等添付欄

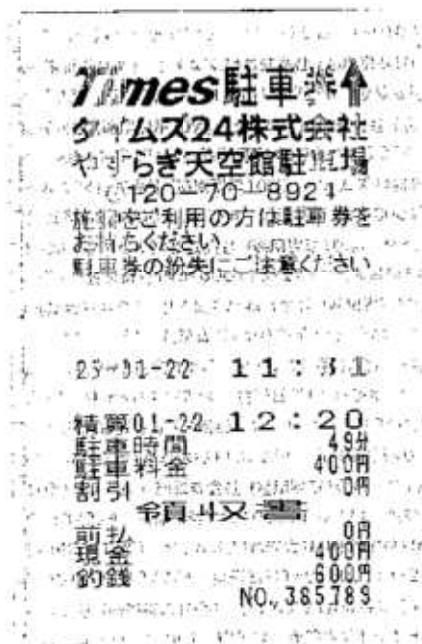

整理番号

領収書等貼付用紙

<p>費目 ※該当する費目に✓をつける</p> <p><input checked="" type="checkbox"/> 調査研究費 <input type="checkbox"/> 研修費 <input type="checkbox"/> 会議費</p> <p><input type="checkbox"/> 資料作成費 <input type="checkbox"/> 資料購入費 <input type="checkbox"/> 広報・広聴費</p> <p><input type="checkbox"/> 人件費 <input type="checkbox"/> 事務費 <input type="checkbox"/> 事務所費</p> <p><input type="checkbox"/> 要請・陳情活動費</p>	<p>支出額 ※政務活動費充当額を記入</p> <p style="text-align: right;">550 円</p> <p>支出年月日</p> <p style="text-align: center;">令和 7年 1月 24日</p> <p>使用者 ※領収書で明白な場合は記入不要</p> <p style="text-align: center;">木下 吉信</p>
<p>支出内容</p> <p style="text-align: center;">(旅 費 交 通 費) (駐 車 場 代) 陳情者と面会の為</p>	

※領収書記載金額の一部を政務活動費で計上する場合（①又は②を記入）

<p>① 按分率を 使用する場合</p>	<p>按分の基礎とする金額 <u>1,100</u> 円</p> <p>按分率 <u>50</u> %</p>
<p>② 按分率を 使用しない場合</p>	<p>充当の考え方</p>

領収書等添付欄

タイムズあへのベルタ
毎度ありがとうございます
またのお越しを
お待ちしております

領 収 証

入車日時: 2025年01月24日 16時34分
出車日時: 2025年01月24日 21時58分
No.01-000240 券No.01-502395

駐車料金（一般車） 1100円

料金計 1,100円

クレジット支払 1,100円

投入現金 0円
釣銭額 0円

整理番号

領収書等貼付用紙

<p>費目 ※該当する費目に✓をつける</p> <p><input checked="" type="checkbox"/> 調査研究費 <input type="checkbox"/> 研修費 <input type="checkbox"/> 会議費</p> <p><input type="checkbox"/> 資料作成費 <input type="checkbox"/> 資料購入費 <input type="checkbox"/> 広報・広聴費</p> <p><input type="checkbox"/> 人件費 <input type="checkbox"/> 事務費 <input type="checkbox"/> 事務所費</p> <p><input type="checkbox"/> 要請・陳情活動費</p>	<p>支出額 ※政務活動費充当額を記入</p> <p style="text-align: right;">950 円</p> <p>支出年月日</p> <p style="text-align: center;">令和 7年 1月 25日</p> <p>使用者 ※領収書で明白な場合は記入不要</p> <p style="text-align: center;">木下 吉信</p>
<p>支出内容</p> <p style="text-align: center;">(旅 費 交 通 費) (駐 車 場 代) 陳情者と面談の為</p>	

※領収書記載金額の一部を政務活動費で計上する場合（①又は②を記入）

① 按分率を 使用する場合	按分の基礎とする金額 <u>1,500</u> 円
	按分率 <u>50</u> %
② 按分率を 使用しない場合	充当の考え方

領収書等添付欄

タイムズあべのベルタ
毎度ありがとうございます
またのお越しを
お待ちしております

領 収 証

入車日時 2025年01月25日 10時41分
出車日時 2025年01月25日 14時11分
No.01-000339 券No.01-502620

駐車料金（一般車） 1500円

料金計 1,500円

クレジット支払 1,500円

投入現金 0円
釣銭額 0円

整理番号

領収書等貼付用紙

<p>費目 ※該当する費目に✓をつける</p> <p><input checked="" type="checkbox"/> 調査研究費 <input type="checkbox"/> 研修費 <input type="checkbox"/> 会議費</p> <p><input type="checkbox"/> 資料作成費 <input type="checkbox"/> 資料購入費 <input type="checkbox"/> 広報・広聴費</p> <p><input type="checkbox"/> 人件費 <input type="checkbox"/> 事務費 <input type="checkbox"/> 事務所費</p> <p><input type="checkbox"/> 要請・陳情活動費</p>	<p>支出額 ※政務活動費充当額を記入</p> <p style="text-align: right;">300 円</p> <p>支出年月日</p> <p style="text-align: center;">令和 7 年 1 月 26 日</p> <p>使用者 ※領収書で明白な場合は記入不要</p> <p style="text-align: center;">木下 吉信</p>
<p>支出内容</p> <p style="text-align: center;">(旅 費 交 通 費) (駐 車 場 代) 陳情^看と面会の為</p>	

※領収書記載金額の一部を政務活動費で計上する場合（①又は②を記入）

<p>① 按分率を 使用する場合</p>	<p>按分の基礎とする金額 <u>600</u> 円</p> <p>按分率 <u>50</u> %</p>
<p>② 按分率を 使用しない場合</p>	<p>充當の考え方</p>

領収書等添付欄

タイムズあべのベルタ
毎度ありがとうございます
またのお越しを
お待ちしております

領 収 証

入車日時 2025年01月26日 09時19分
出車日時 2025年01月26日 09時46分
No.01-000527 券No.01-502766

駐車料金（一般車） 600円

料金計 600円

クレジット支払 600円

投入現金 0円
釣銭額 0円

整理番号

領収書等貼付用紙

<p>費目 ※該当する費目に✓をつける</p> <p><input checked="" type="checkbox"/> 調査研究費 <input type="checkbox"/> 研修費 <input type="checkbox"/> 会議費</p> <p><input type="checkbox"/> 資料作成費 <input type="checkbox"/> 資料購入費 <input type="checkbox"/> 広報・広聴費</p> <p><input type="checkbox"/> 人件費 <input type="checkbox"/> 事務費 <input type="checkbox"/> 事務所費</p> <p><input type="checkbox"/> 要請・陳情活動費</p>	<p>支出額 ※政務活動費充当額を記入</p> <p style="text-align: right;">2,890 円</p> <p>支出年月日</p> <p style="text-align: center;">令和 7年 1月 28日</p> <p>使用者 ※領収書で明白な場合は記入不要</p> <p style="text-align: center;">木下 吉信</p>
<p>支出内容</p> <p style="text-align: center;">(旅 費 交 通 費) (ガ ソ リ ン 代)</p>	

※領収書記載金額の一部を政務活動費で計上する場合(①又は②を記入)

① 按分率を 使用する場合	按分の基礎とする金額 <u>5,780</u> 円
	按分率 <u>50</u> %
② 按分率を 使用しない場合	充当の考え方

領収書等添付欄

納品書(領収書)

極東油業株式会社
カスターサービス 湯里店
大阪市東住吉区住道矢田5-1-18
TEL: 06-6760-5651
登録番号: T4120001007292
2025/01/28 (火) 17:38 2025/01/28

様
売上 一般クレジット

9760 110100 ¥5780
レギュラー
33,801.3 @171 L-4 N-12
(内) カレリア税 @53.8 ¥1818)

合計 ¥5,780
(内) 税別消費税 ¥525
(内) 税別消費税 ¥5780
(内) 税別消費税 ¥525)

承認No. 0461351
支払方法 一括
事前予約 OK
端末処理通番 19139
端末識別通番 7794810400127 IC
ARC00 AIC0008 DinersClub
00 A0000001523010

※本欄保管上のお願
財布・手帳等にはさ
んでは保管頂
く場合は、印
面を内側に折
り保管をお
願致します。

No. 1522 担当: 湯里SS 01

整理番号

領収書等貼付用紙

<p>費目 ※該当する費目に✓をつける</p> <p><input checked="" type="checkbox"/> 調査研究費 <input type="checkbox"/> 研修費 <input type="checkbox"/> 会議費</p> <p><input type="checkbox"/> 資料作成費 <input type="checkbox"/> 資料購入費 <input type="checkbox"/> 広報・広聴費</p> <p><input type="checkbox"/> 人件費 <input type="checkbox"/> 事務費 <input type="checkbox"/> 事務所費</p> <p><input type="checkbox"/> 要請・陳情活動費</p>	<p>支出額 ※政務活動費充当額を記入</p> <p style="text-align: right;">750 円</p> <p>支出年月日</p> <p style="text-align: center;">令和 7 年 2 月 1 日</p> <p>使用者 ※領収書で明白な場合は記入不要</p> <p style="text-align: center;">木下 吉信</p>
<p>支出内容</p> <p style="text-align: center;">(旅 費 交 通 費) (駐 車 場 代) 陳情等の面会費</p>	

※領収書記載金額の一部を政務活動費で計上する場合 (①又は②を記入)

<p>① 按分率を 使用する場合</p>	<p>按分の基礎とする金額 <u>1,500</u> 円</p> <p>按分率 <u>50</u> %</p>
<p>② 按分率を 使用しない場合</p>	<p>充当の考え方</p>

領収書等添付欄

タイムズあべのベルタ
毎度ありがとうございます
またのお越しを
お待ちしております

領 収 証

入車日時 2025年02月01日 16時21分
出車日時 2025年02月01日 21時59分
No. 01-00046C 券No. 01-50453B

駐車料金 (一般車) 1500円

料金計 1,500円

クレジット支払 1,500円

投入現金 0円
釣銭額 0円

整理番号

領収書等貼付用紙

費目 ※該当する費目に✓をつける <input checked="" type="checkbox"/> 調査研究費 <input type="checkbox"/> 研修費 <input type="checkbox"/> 会議費 <input type="checkbox"/> 資料作成費 <input type="checkbox"/> 資料購入費 <input type="checkbox"/> 広報・広聴費 <input type="checkbox"/> 人件費 <input type="checkbox"/> 事務費 <input type="checkbox"/> 事務所費 <input type="checkbox"/> 要請・陳情活動費	支出額 ※政務活動費充当額を記入 1,889 円
	支出年月日 令和 7 年 2 月 2 日
	使用者 ※領収書で明白な場合は記入不要 木下 吉信
支出内容 (旅 費 交 通 費) (ガソリン代)	

※領収書記載金額の一部を政務活動費で計上する場合 (①又は②を記入)

① 按分率を 使用する場合	按分の基礎とする金額 <u>3,778</u> 円 按分率 <u>50</u> %
② 按分率を 使用しない場合	充当の考え方

領収書等添付欄



apollostation
 (株) シェル石油大阪販売所
 関目 大阪府大阪市城東区
 成育 2-1-4-16
 TEL: 06-6831-6480 SS: 40116-14095
 登録番号: 17120001055693

クレジットカード売上票
 2025/02/02(日) 13:51 伝票No.5124
 取引通番 4091

DP/EP一般提携
 011090 5172 P08 ¥3778
 ハイオクガソリン
 数量 20.31L
 単価 8186
 ご登録者様限定! 燃料クーポン
 (単価 5円引 適用済)

合計 ¥3,778
 (内税10%消費税 ¥343)
 (内税10%消費税 ¥3778)
 (内税10%消費税 ¥343)

取引日時 2025/02/02 13:49
 楽天カード会員
 楽天カード 40116140850320250202134936
 獲得ポイント
 利用可能ポイント 10P

承認No. 0000377177
 支払方法一括
 クレジットご利用額 ¥3,778
 有効期限 XX年XX月 2 企業-J- 0001
 2:00000000-0:00000000
 係員: 北出 善也 03
 処理日付: 2025/02/02 5172-5193
 DrivePayお問合せ番号: 3716877-07298
 100取引
 獲得ポイントは購入後、通常3日以内に反映されます。

整理番号

領収書等貼付用紙

<p>費目 ※該当する費目に✓をつける</p> <p><input checked="" type="checkbox"/> 調査研究費 <input type="checkbox"/> 研修費 <input type="checkbox"/> 会議費</p> <p><input type="checkbox"/> 資料作成費 <input type="checkbox"/> 資料購入費 <input type="checkbox"/> 広報・広聴費</p> <p><input type="checkbox"/> 人件費 <input type="checkbox"/> 事務費 <input type="checkbox"/> 事務所費</p> <p><input type="checkbox"/> 要請・陳情活動費</p>	<p>支出額 ※政務活動費充当額を記入</p> <p style="text-align: center;">300 円</p> <p>支出年月日</p> <p style="text-align: center;">令和 7年 2月 3日</p> <p>使用者 ※領収書で明白な場合は記入不要</p> <p style="text-align: center;">木下 吉信</p>
<p>支出内容</p> <p style="text-align: center;">(旅費交通費) (駐車場代) 陳情者との面会のため</p>	

※領収書記載金額の一部を政務活動費で計上する場合 (①又は②を記入)

① 按分率を 使用する場合	按分の基礎とする金額 <u>600</u> 円
	按分率 <u>50</u> %
② 按分率を 使用しない場合	充当の考え方

領収書等添付欄

タイムズあべのベルタ
毎度ありがとうございます
またのお越しを
お待ちしております

領 収 証

入車日時 2025年02月03日 13時53分
出車日時 2025年02月03日 14時25分
No.01-000851 券No.01-505013

駐車料金 (一般車) 600円

料金計 600円

投入現金 600円
約銭額 0円

整理番号

領収書等貼付用紙

<p>費目 ※該当する費目に✓をつける</p> <p><input checked="" type="checkbox"/> 調査研究費 <input type="checkbox"/> 研修費 <input type="checkbox"/> 会議費</p> <p><input type="checkbox"/> 資料作成費 <input type="checkbox"/> 資料購入費 <input type="checkbox"/> 広報・広聴費</p> <p><input type="checkbox"/> 人件費 <input type="checkbox"/> 事務費 <input type="checkbox"/> 事務所費</p> <p><input type="checkbox"/> 要請・陳情活動費</p>	<p>支出額 ※政務活動費充当額を記入</p> <p style="text-align: right;">550 円</p> <p>支出年月日</p> <p style="text-align: center;">令和 7年 2月 4日</p> <p>使用者 ※領収書で明白な場合は記入不要</p> <p style="text-align: center;">木下 吉信</p>
<p>支出内容</p> <p style="text-align: center;">(旅費交通費) (駐車場代) 陳情有との団会の為</p>	

※領収書記載金額の一部を政務活動費で計上する場合 (①又は②を記入)

<p>① 按分率を 使用する場合</p>	<p>按分の基礎とする金額 <u>1,100</u> 円</p> <p>按分率 <u>50</u> %</p>
<p>② 按分率を 使用しない場合</p>	<p>充当の考え方</p>

領収書等添付欄

タイムズあべのベルタ
毎度ありがとうございます
またのお越しを
お待ちしております

領 収 証

入車日時 2025年02月04日 09時46分
出車日時 2025年02月04日 10時47分
No. 01-001039 券No. 01-505179

駐車料金 (一般車) 1100円

料金計 1,100円

クレジット支払 1,100円

投入現金 0円
釣銭額 0円

整理番号

領収書等貼付用紙

費目 ※該当する費目に✓をつける <input checked="" type="checkbox"/> 調査研究費 <input type="checkbox"/> 研修費 <input type="checkbox"/> 会議費 <input type="checkbox"/> 資料作成費 <input type="checkbox"/> 資料購入費 <input type="checkbox"/> 広報・広聴費 <input type="checkbox"/> 人件費 <input type="checkbox"/> 事務費 <input type="checkbox"/> 事務所費 <input type="checkbox"/> 要請・陳情活動費	支出額 ※政務活動費充当額を記入 3,301 円
	支出年月日 令和 7 年 2 月 5 日
	使用者 ※領収書で明白な場合は記入不要 木下 吉信
支出内容 (旅 費 交 通 費) (ガ ソ リ ン 代)	

※領収書記載金額の一部を政務活動費で計上する場合 (①又は②を記入)

① 按分率を 使用する場合	按分の基礎とする金額 <u>6,601</u> 円 按分率 <u>50</u> %
② 按分率を 使用しない場合	充当の考え方

領収書等添付欄

納品書 (領収書)

阪東油業株式会社
 カスタマーサービス 湯里店
 大阪市東住吉区住道矢野5-1-18
 TEL: 06-6760-5651
 登録番号: 14120001007292

2025/02/05 (水) 14:01 2025/02/05

株式会社 様

売上 一般クレジット
 8424 110100 ¥6601
 レギュラー
 38.60L コ ①171 L-2 N-6
 (内税) 消費税 ¥53.8 ¥2077

合計 ¥6,601
 (内税) 消費税 ¥600
 (内税) 10% 対象 ¥6601
 (内税) 10% 消費税 ¥600

承認No. 0400077
 支払方法 一括
 事前オーケー OK
 端末識別番号 12521
 端末識別器番号 7734810400127 IC
 ARCOO ATCO006 DinersClub
 00 A0000001523010

※本費保管上のお願、
 財布・手帳類は必ず
 封筒に入れて保管を
 お願い致します。

No. 2168 担当: 湯里SS 01

整理番号

領収書等貼付用紙

<p>費目 ※該当する費目に✓をつける</p> <p><input checked="" type="checkbox"/> 調査研究費 <input type="checkbox"/> 研修費 <input type="checkbox"/> 会議費</p> <p><input type="checkbox"/> 資料作成費 <input type="checkbox"/> 資料購入費 <input type="checkbox"/> 広報・広聴費</p> <p><input type="checkbox"/> 人件費 <input type="checkbox"/> 事務費 <input type="checkbox"/> 事務所費</p> <p><input type="checkbox"/> 要請・陳情活動費</p>	<p>支出額 ※政務活動費充当額を記入</p> <p style="text-align: right; font-size: 24px;">494 円</p> <p>支出年月日</p> <p style="text-align: center;">令和 7年 2月 7日</p> <p>使用者 ※領収書で明白な場合は記入不要</p> <p style="text-align: center; font-size: 24px;">木下 吉信</p>
<p>支出内容</p> <p style="text-align: center; font-size: 24px;">(旅 費 交 通 費) (ガ ソ リ ン 代)</p>	

※領収書記載金額の一部を政務活動費で計上する場合 (①又は②を記入)

<p>① 按分率を 使用する場合</p>	<p>按分の基礎とする金額 <u>988</u> 円</p> <p>按分率 <u>50</u> %</p>
<p>② 按分率を 使用しない場合</p>	<p>充当の考え方</p>

領収書等添付欄

<p> お客様控え (クレジット領収書)</p> <p>251373</p> <p>金十中野株式会社 油所 TEL 06-6704-8150</p> <p>田内鶴石株式会社 大阪市東住吉区中野4-5-18 TEL 06-6704-8150</p>	<p>売上</p> <p>登録番号 T4J2000101089 2025年 2月 7日 17:45</p> <p>クレジット</p> <p>出光ゼアス P-7(内) 988円 5.58 L 8177.0</p> <p>01200.00 (内、77リ油種値引) -85.0 (内、値引) -82.0 -11円)</p> <p>合計 988円 (内、消費税等(10.00%) 90円) (内、P支払可能金額 988円)</p>	<p>DriverPayお問合せ番号: 3716877-07298</p> <p>支払区分: 一括 承認No. 0000644364 請求処理通番: 05120</p> <p>楽天カード会員 取引コード: 25137325020717436576802</p> <p>基本ポイント 2P 利用可能ポイント 2P</p> <p>楽天ポイントカードのキャンペーン 情報をアプリで配信 期間限定ポイントなど貯まったポイント も街のお買い物に使えて便利 ポイント残高の反映にはお時間をいただく 場合があります。</p> <p>伝呼: 10054 担当: 8800</p>
---	---	---

整理番号

領収書等貼付用紙

費目 ※該当する費目に✓をつける <input checked="" type="checkbox"/> 調査研究費 <input type="checkbox"/> 研修費 <input type="checkbox"/> 会議費 <input type="checkbox"/> 資料作成費 <input type="checkbox"/> 資料購入費 <input type="checkbox"/> 広報・広聴費 <input type="checkbox"/> 人件費 <input type="checkbox"/> 事務費 <input type="checkbox"/> 事務所費 <input type="checkbox"/> 要請・陳情活動費	支出額 ※政務活動費充当額を記入 942 円
	支出年月日 令和 7 年 2 月 9 日
	使用者 ※領収書で明白な場合は記入不要 木下吉信
支出内容 (旅 費 交 通 費) (ガ ソ リ ン 代)	

※領収書記載金額の一部を政務活動費で計上する場合 (①又は②を記入)

① 按分率を 使用する場合	按分の基礎とする金額 <u>1,883</u> 円 按分率 <u>50</u> %
② 按分率を 使用しない場合	充当の考え方

領収書等添付欄



apollostation
 (株) ハトロスター関西
 セルフ清水丘
 大阪府大阪市住吉区
 清水丘3-1-7
 TEL:06-6671-8584 SS:40111-44373
 登録番号:19120001112220

クレジットカード売上票
 2025/02/09(日) 07:48 伝票No.7197
 取引通番 3722

DP/EP一般取扱

011000 5757 P05 ¥1883
 ハイオクガソリン 9.91L
 数量 単価 0190
 R.7年2月★ウエルカムCP
 (単価 3円引 適用済)

合計 ¥1,883
 (内税別消費税 ¥171)
 (内税10%消費税 ¥1883)
 (内税10%消費税 ¥171)

取引日時 2025/02/09 07:48
 楽天カード会員
 取引カード 40111443730250209074648
 獲得ポイント
 利用可能ポイント

承認No.0000196779
 支払方法一括
 クレジット利用額
 有効期限 XX年XX月 2 企業カード 0001
 2:0000000-0:0000000
 係員:01
 処理日付:2025/02/09 5757-5758
 DrivePayお問合せ番号:3718877-07298
 LOC取引
 獲得ポイントは購入後、通常3日以内
 に反映されます。

整理番号

領収書等貼付用紙

<p>費目 ※該当する費目に✓をつける</p> <p><input checked="" type="checkbox"/> 調査研究費 <input type="checkbox"/> 研修費 <input type="checkbox"/> 会議費</p> <p><input type="checkbox"/> 資料作成費 <input type="checkbox"/> 資料購入費 <input type="checkbox"/> 広報・広聴費</p> <p><input type="checkbox"/> 人件費 <input type="checkbox"/> 事務費 <input type="checkbox"/> 事務所費</p> <p><input type="checkbox"/> 要請・陳情活動費</p>	<p>支出額 ※政務活動費充当額を記入</p> <p style="text-align: right;">300 円</p> <p>支出年月日</p> <p style="text-align: center;">令和 7 年 2 月 9 日</p> <p>使用者 ※領収書で明白な場合は記入不要</p> <p style="text-align: center;">木下 吉信</p>
<p>支出内容</p> <p style="text-align: center;">(旅 費 交 通 費) (駐 車 場 代) 陳情者との面会のため</p>	

※領収書記載金額の一部を政務活動費で計上する場合 (①又は②を記入)

① 按分率を 使用する場合	按分の基礎とする金額 <u>600</u> 円
	按分率 <u>50</u> %
② 按分率を 使用しない場合	充当の考え方

領収書等添付欄

領収書

時間貸し駐車料金

-----車室 No.4 -----

入庫時刻 02月09日 17時43分
精算時刻 02月09日 18時52分

受領金額 600円
2025年02月09日18時52分 発行

適用税率10% (税込)
登録番号: T7120001
081392

パークス東成区役所前
ジャパンプロパティ (株)

整理番号

領収書等貼付用紙

費目 ※該当する費目に✓をつける <input checked="" type="checkbox"/> 調査研究費 <input type="checkbox"/> 研修費 <input type="checkbox"/> 会議費 <input type="checkbox"/> 資料作成費 <input type="checkbox"/> 資料購入費 <input type="checkbox"/> 広報・広聴費 <input type="checkbox"/> 人件費 <input type="checkbox"/> 事務費 <input type="checkbox"/> 事務所費 <input type="checkbox"/> 要請・陳情活動費	支出額 ※政務活動費充当額を記入 1,260 円
	支出年月日 令和 7年 2月 9日
支出内容 (旅費交通費) (駐車場代) 陳情者の面会代	使用者 ※領収書で明白な場合は記入不要 木下 吉信

※領収書記載金額の一部を政務活動費で計上する場合 (①又は②を記入)

① 按分率を 使用する場合	按分の基礎とする金額 <u>2,520</u> 円 按分率 <u>50</u> %
② 按分率を 使用しない場合	充当の考え方

領収書等添付欄

JPタワー大阪・KITTE大阪駐車場

領収証

入車日時 2025年02月09日 12時58分
 精算日時 2025年02月09日 16時31分
 No.08-000199 券No.01-114341

駐車料金(一般) 2520円
 料金計 2,520円
 iD支払 2,520円
 投入現金 0円
 釣銭額 0円

<iD>
 [売上票]

端末番号 65857-001-11397
 ご利用日 2025/02/09 16:32:06
 伝票番号 697

会員番号 [REDACTED]
 処理通番 93393
 取引内容 売上
 承認番号 918824
 金額 2,520円

全て消費税1.0%適用対象
 登録番号: T8010401093114
 JPヒルマネジメント株式会社

整理番号

領収書等貼付用紙

費目 ※該当する費目に✓をつける <input checked="" type="checkbox"/> 調査研究費 <input type="checkbox"/> 研修費 <input type="checkbox"/> 会議費 <input type="checkbox"/> 資料作成費 <input type="checkbox"/> 資料購入費 <input type="checkbox"/> 広報・広聴費 <input type="checkbox"/> 人件費 <input type="checkbox"/> 事務費 <input type="checkbox"/> 事務所費 <input type="checkbox"/> 要請・陳情活動費	支出額 ※政務活動費充当額を記入 550 円
	支出年月日 令和 7 年 2 月 10 日
	使用者 ※領収書で明白な場合は記入不要 木下 吉信
支出内容 (旅 費 交 通 費) (駐 車 場 代) 陳情者との面談	

※領収書記載金額の一部を政務活動費で計上する場合 (①又は②を記入)

① 按分率を 使用する場合	按分の基礎とする金額 <u>1,100</u> 円 按分率 <u>50</u> %
② 按分率を 使用しない場合	充当の考え方

領収書等添付欄

領収証

入事日時: 2025年02月10日 07時43分
 出庫日時: 2025年02月10日 08時56分
 No. 01-000754 券No. 01-506731

駐車料金 (一般車) 177円 1100円

料金計 1,100円

クレジット支払 1,100円

投入現金 0円
 約款額 0円

整理番号

領収書等貼付用紙

<p>費目 ※該当する費目に✓をつける</p> <p><input checked="" type="checkbox"/> 調査研究費 <input type="checkbox"/> 研修費 <input type="checkbox"/> 会議費</p> <p><input type="checkbox"/> 資料作成費 <input type="checkbox"/> 資料購入費 <input type="checkbox"/> 広報・広聴費</p> <p><input type="checkbox"/> 人件費 <input type="checkbox"/> 事務費 <input type="checkbox"/> 事務所費</p> <p><input type="checkbox"/> 要請・陳情活動費</p>	<p>支出額 ※政務活動費充当額を記入</p> <p style="text-align: right;">200 円</p> <p>支出年月日</p> <p style="text-align: center;">令和 9年 2月 10日</p> <p>使用者 ※領収書で明白な場合は記入不要</p> <p style="text-align: center;">木下 吉信</p>
<p>支出内容</p> <p style="text-align: center;">(旅 費 交 通 費) (駐 車 場 代) 陳情書との面会のため</p>	

※領収書記載金額の一部を政務活動費で計上する場合 (①又は②を記入)

<p>① 按分率を 使用する場合</p>	<p>按分の基礎とする金額 <u>400</u> 円</p> <p>按分率 <u>50</u> %</p>
<p>② 按分率を 使用しない場合</p>	<p>充当の考え方</p>

領収書等添付欄

プラスパークス昭和町第1
 (株) アークリンク 税率10%
 T5011001046175

《 領 収 書 》

[NO. 3]

25*02月10日17:03 --02月10日17:55
 駐車料金 400円

△計 400円
 合計 400円

お預り 400円
 お釣 0円

NO.029436

整理番号

領収書等貼付用紙

<p>費目 ※該当する費目に✓をつける</p> <p><input checked="" type="checkbox"/> 調査研究費 <input type="checkbox"/> 研修費 <input type="checkbox"/> 会議費</p> <p><input type="checkbox"/> 資料作成費 <input type="checkbox"/> 資料購入費 <input type="checkbox"/> 広報・広聴費</p> <p><input type="checkbox"/> 人件費 <input type="checkbox"/> 事務費 <input type="checkbox"/> 事務所費</p> <p><input type="checkbox"/> 要請・陳情活動費</p>	<p>支出額 ※政務活動費充当額を記入</p> <p style="text-align: right;">2,888 円</p> <p>支出年月日</p> <p style="text-align: center;">令和 7年 2月 13日</p> <p>使用者 ※領収書で明白な場合は記入不要</p> <p style="text-align: center;">木下 吉信</p>
<p>支出内容</p> <p style="text-align: center;">(旅 費 交 通 費) (ガ ソ リ ン 代)</p>	

※領収書記載金額の一部を政務活動費で計上する場合 (①又は②を記入)

<p>① 按分率を 使用する場合</p>	<p>按分の基礎とする金額 <u>5,776</u> 円</p> <p>按分率 <u>50</u> %</p>
<p>② 按分率を 使用しない場合</p>	<p>充当の考え方</p>

領収書等添付欄

<p> お客様控え (クレジット領収書)</p> <p>金十中里予給油所 TEL 06-6704-8150</p> <p>田嶋石油株式会社 大阪市東住吉区中野4-5-18 TEL 06-6704-8150</p>	<p>登録番号 T4120001010189 売上 2025年 2月13日 18:24</p> <p>クレジット 株式会社</p> <p>出光ゼアス 32.53 L 8177.0 P-7(内) 5776円</p> <p>01200.00 (内、77リットル値引) -85.0 -168円)</p> <p>(内、値引) -82.0 -65円)</p>	<p>合計 5,776円</p> <p>(内、消費税等(10.00%) 525円)</p> <p>(内、P支払可能金額 5,776円)</p> <p>DrivePayお問合せ番号:3716877-07298</p> <p>支払区分:一括</p> <p>承認No.0000631539</p> <p>精米処理番号:05335</p>	<p>楽天カード会員 株式会社</p> <p>取引コード:251373250213182159659502</p> <p>基本ポイント 16P</p> <p>利用可能ポイント</p> <p>楽天ポイントカードのキャンペーン情報キアアプリで配信中 期間限定ポイントなど貯まったポイントも街のお買い物に役立てて便利 ポイント残高の反映にはお時間をいただく場合があります。</p> <p>伝No: 10080 担当:8800</p>
--	--	---	---

整理番号

領収書等貼付用紙

<p>費目 ※該当する費目に✓をつける</p> <p><input checked="" type="checkbox"/> 調査研究費 <input type="checkbox"/> 研修費 <input type="checkbox"/> 会議費</p> <p><input type="checkbox"/> 資料作成費 <input type="checkbox"/> 資料購入費 <input type="checkbox"/> 広報・広聴費</p> <p><input type="checkbox"/> 人件費 <input type="checkbox"/> 事務費 <input type="checkbox"/> 事務所費</p> <p><input type="checkbox"/> 要請・陳情活動費</p>	<p>支出額 ※政務活動費充当額を記入</p> <p style="text-align: right; font-size: 24px;">3,696 円</p> <p>支出年月日</p> <p style="text-align: center;">令和 7 年 2 月 14 日</p> <p>使用者 ※領収書で明白な場合は記入不要</p> <p style="text-align: center; font-size: 24px;">木下 吉信</p>
<p>支出内容</p> <p style="text-align: center; font-size: 24px;">(旅 費 交 通 費) (ガ ソ リ ン 代)</p>	

※領収書記載金額の一部を政務活動費で計上する場合 (①又は②を記入)

<p>① 按分率を 使用する場合</p>	<p>按分の基礎とする金額 <u>7,392</u> 円</p> <p>按分率 <u>50</u> %</p>
<p>② 按分率を 使用しない場合</p>	<p>充当の考え方</p>

領収書等添付欄

納品書 (領収書)

極東油業株式会社
カスターマーサービス 湯里店
大阪市東住吉区住道矢田5-1-18
TEL: 06-6760-5651
登録番号: 14120001007292
2025/02/14 (金) 11:06 2025/02/14

様

売上 一般クレジット

8791 110100 レギュラー ¥7392
44.00L ①158 L-4 N-12
(内) シリシ税 ②53.8 ¥2367

合計 ¥7,392
(内税10%消費税 ¥672)
(内税10%消費税 ¥7392)
(内税10%消費税 - ¥672)

承認No. 0485456
支払方法 一括
事前決済 OK
端末処理通番 16854
端末識別番号 7734810400127 IC
ARC00 ATC000E DinersClub
00 A0000001523010

※本書保管上のお願、
財布・手帳等にはとんで保管頂く場
合は、印刷面を内側に折り保管をお
願い致します。

No. 4532 担当: 湯里SS 01