

就労相談

「働きたい!」でも・・・「働けない!」

不安を抱えたまま悩まないで相談してください。

一人ひとりに合った個別相談

時間をかけ、じっくり相談

原則として一人の相談員が一貫してサポート

わからないことが見えてくる、気づきの相談

相談

全て無料

気づいていましたか?

今の自分	足りないもの	新しい自分
かくれた力	自信があること	確かな経験があること

気づいたのなら

やりたいことを見つけよう!

もっと

自分の能力を活かそう!

検査

- 職業の適性を知る
- 興味チェック

自分を診る・自分に気づく

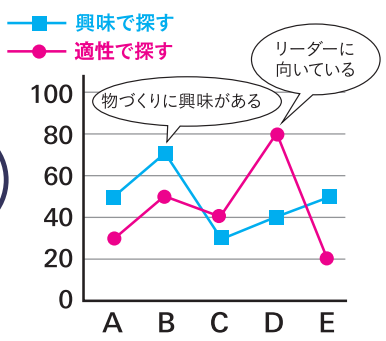

検査結果

ハローワーク

しごと情報ひろば

求人情報をフル活用
地域就労専用求人あり

- コミュニケーション能力向上
模擬面接・社会人マナー実習・傾聴力・発言力のアップ

グループワーク

- 応募書類・面接対策
履歴書・職務経歴書の作成支援
面接ポイントレッスン

書類・面接対策

- 同行支援(必要に応じて)
安心の第1歩、ご一緒しましょう

ガイドヘルプ

- 面接会・説明会・セミナー
幅広い情報でチャンスを広げる。

就労支援イベント

自分にあった働き方・仕事が見つかる!

就職

自分にあった働き方・仕事で働ける!

そして、その先もあなたの「働きたい!」を応援します。

対象:大阪市内在住の方

大阪市地域就労支援センター

TEL 0120-939-783

通話料無料 (携帯電話からご利用いただけます)

大阪市事業受託運営会社:株式会社東京リーガルマインド

[電話受付時間]

月～金曜日10:00～17:00

[ホームページ] <https://osaka-shigoto.jp/chiiki/>

オンライン相談

もご利用ください。

センター並びに
オンラインでのご相談

60分

区役所(一部)
でのご相談

30分

就労相談場所のご案内

場 所	曜 日	時 間
生野区役所	第2水曜日	<p>相談受付時間：13:20～15:30</p> <p>[受付順相談時間] [予約相談時間]</p> <p>① 13:30～14:00 ⑥ 16:00～16:30</p> <p>② 14:00～14:30 ⑦ 16:30～17:00</p> <p>③ 14:30～15:00</p> <p>④ 15:00～15:30</p> <p>⑤ 15:30～16:00</p> <p>※⑥～⑦は予約制の相談時間です。 大阪市地域就労支援センターに 当日の11:00迄に電話でご予約 ください。</p> <p>※①～⑤は受付順の相談時間です。 当日時間内に相談場所へお越し ください。</p>
城東区役所	第2木曜日	
東淀川区役所	第2・第4 水曜日	<p>相談受付時間：9:05～11:15</p> <p>[受付順相談時間] [予約相談時間]</p> <p>① 9:15～ 9:45 ⑥ 11:45～12:15</p> <p>② 9:45～10:15</p> <p>③ 10:15～10:45</p> <p>④ 10:45～11:15</p> <p>⑤ 11:15～11:45</p> <p>※①～⑤は受付順の相談時間です。 当日時間内に相談場所へお越し ください。</p> <p>※⑥は予約制の相談時間です。 大阪市地域就労支援センターに 前日の17:00迄に電話でご予約 ください。</p>
大阪市地域 就労支援センター (本部)	月曜日 〃 金曜日	<p>相談受付時間：10:00～16:00</p> <p>[相談時間]</p> <p>① 10:00～11:00 ④ 14:00～15:00</p> <p>② 11:00～12:00 ⑤ 15:00～16:00</p> <p>③ 13:00～14:00 ⑥ 16:00～17:00</p> <p>※予約優先です。予約なしで来訪されても、対応できない 場合がございますので、お電話によるご予約をお勧めします。 ※オンライン相談は、HP又はQRコードよりお手続きください。</p>
オンライン相談		
https://osaka-shigoto.jp/chiiki-entry/ 		

2024年4月改訂

大阪市地域就労支援センター

TEL 0120-939-783

(携帯電話からでもご利用いただけます)

通話料
無料



【電話受付時間】月～金曜日10:00～17:00 FAX:06-6567-6891

HP <https://osaka-shigoto.jp/chiiki/> Email info@osaka-shigoto.jp

〒556-0027 大阪市浪速区木津川|2-3-8 A'ワーク創造館内

