KOKORO human rights & diversity magazine
こころねっと
No.48
令和4(2022)年2月発行

中学生になるみなさんへ

インターネットの使い方について考えてみましょう!

インターネットは、スマートフォンやパソコン、タブレットなどを使って便利に利用できます。
また、さまざまなアプリやSNSの活用でコミュニケーションの幅(はば)が広がります。
その一方で、インターネットによるトラブルも毎年多く発生しています。
4つのできごとを見て、インターネットの使い方について考えてみましょう。

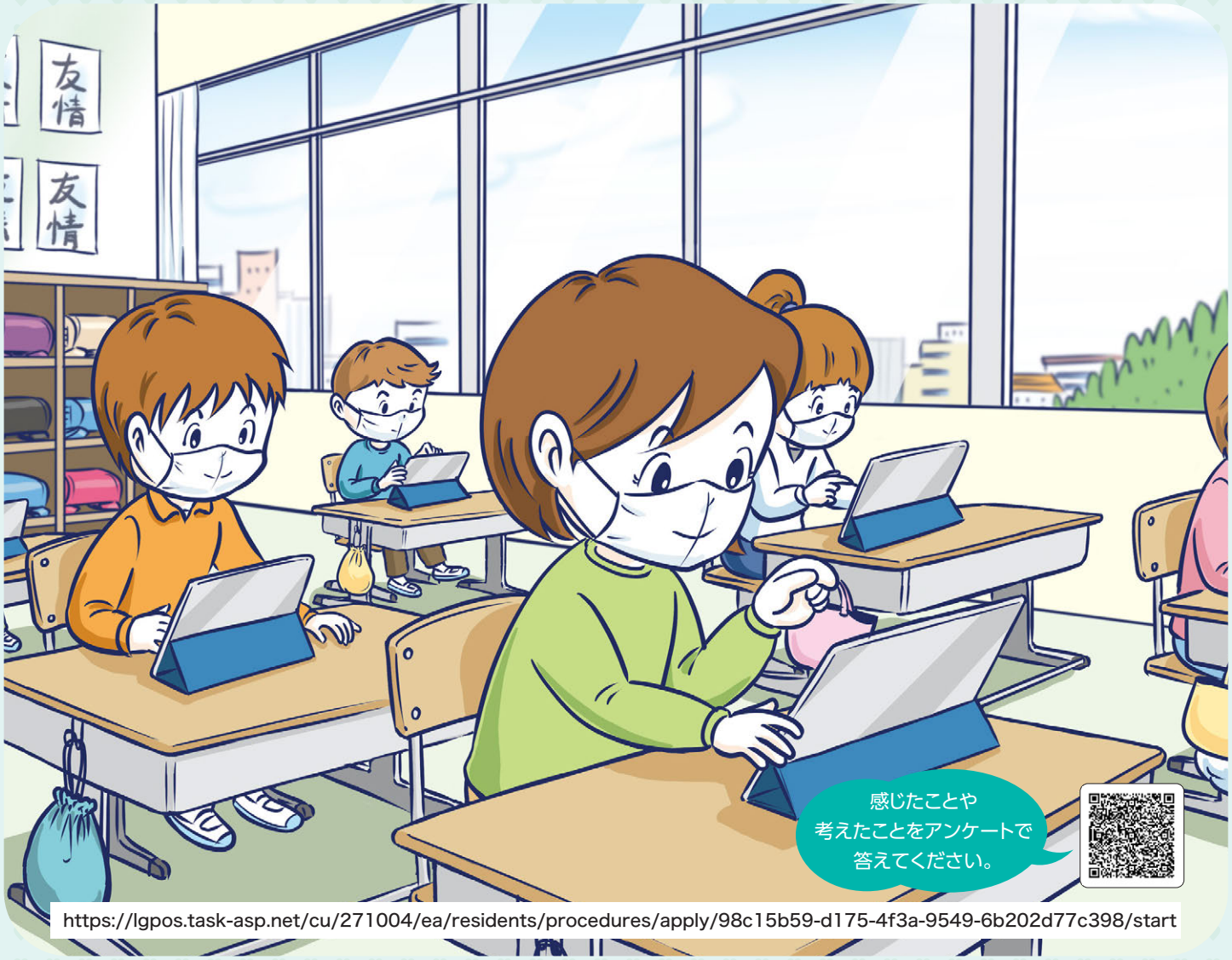

https://lgpos.task-asp.net/cu/271004/ea/residents/procedures/apply/98c15b59-d175-4f3a-9549-6b202d77c398/start