施設名称：　チュウオウタイイクカン 中央体育館　　記入年度：　令和6(2024)

## Ⅰ．施設の基本情報

| | | | | | |
|---|---|---|---|---|---|
| 所在地 | 大阪市港区田中3-1-40 | | | 地図位置 | 港区　一般施設　番号5 |
| 所管部署 | 経済戦略局　ｽﾎﾟｰﾂ部　ｽﾎﾟｰﾂ課　ｽﾎﾟｰﾂ施設担当 | | | 施設写真（外観全体） | |
| 用途 大分類 | 教育・文化・スポーツ施設 | 根拠法令 | - | | |
| 用途 中分類 | スポーツ施設 | | | | |
| 用途 小分類 | 体育館 | 根拠条例 | 大阪市立体育館条例 | | |
| 用途 細分類 | 体育館 | | | | |
| 設置目的 | 市民一般の体育、ﾚｸﾘｴｰｼｮﾝその他健康で文化的な各種行事及び集会の用に供するとともに、体育行事を行うことにより、体育等の普及振興に寄与する。 | | | | |
| 土地 | 敷地面積（㎡） | 124,370.00 | 所有形態 | 市 | |
| 建物 | 延床面積（㎡） | 38,425.00 | 所有形態 | 市 | |

## Ⅱ．建物の基本情報　※建物が3棟以上ある場合、3棟め以降は裏面に記載

| 建物名称（施設名称と同じ場合は施設名称） | 建物全体 構造 | 延床面積（㎡） | 階数 地上 | 階数 地下 | 建築年（年） | 築年数（年） | 当該施設が占める延床面積（㎡） | 本市施設との複合における相手方の施設名称（全て） |
|---|---|---|---|---|---|---|---|---|
| 中央体育館 | RC | 38,425.00 | - | 3 | 1996 | 28 | 38,425.00 | |
| | | | | | | | | |
| 施設整備費 | 当該施設（千円） | 37,798,472 | | | 建物全体（千円） | 37,798,472 | | |

## Ⅲ．運営・利用情報

| 運営方式 | 指定管理（利用料金施設） | | | | | | | |
|---|---|---|---|---|---|---|---|---|
| 項目 | 平成29年度 | 平成30年度 | 平成31年度 | 令和2年度 | 令和3年度 | 令和4年度 | 令和5年度 | |
| 利用率（%） | 35.48 | 36.66 | 35.80 | 38.31 | 50.44 | 60.94 | 71.49 | - |
| 年間利用件数（件） | 4,316 | 4,458 | 4,035 | 3,889 | 5,310 | 7,476 | 2,182 | - |
| 年間利用可能件数（件） | 12,165 | 12,162 | 11,272 | 10,152 | 10,528 | 12,267 | 3,052 | - |
| 年間利用者数（人） | 557,946 | 772,489 | 737,135 | 240,849 | 376,790 | 578,076 | 726,647 | - |

## Ⅳ．コスト情報

| 項目 | 平成29年度 | 平成30年度 | 平成31年度 | 令和2年度 | 令和3年度 | 令和4年度 | 令和5年度 | |
|---|---|---|---|---|---|---|---|---|
| 費用 A （千円） | 1,220,906 | 1,129,418 | 1,098,092 | 1,377,159 | 1,502,479 | 1,242,344 | 1,132,954 | - |
| Ⓐ人件費 | 0 | 0 | 0 | 0 | 0 | 0 | 0 | - |
| Ⓑ物件費 | 253,027 | 293,765 | 265,804 | 493,762 | 645,489 | 421,777 | 259,039 | - |
| Ⓒ維持補修費 | 130,434 | 0 | 0 | 54,890 | 32,459 | 0 | 57,200 | - |
| Ⓓ減価償却費 | 804,223 | 804,223 | 804,223 | 804,223 | 804,223 | 804,223 | 804,223 | - |
| Ⓔ支払利息及び手数料 | 33,222 | 31,430 | 28,065 | 24,284 | 20,308 | 16,344 | 12,492 | - |
| Ⓕ負担金・補助金・交付金等 | 0 | 0 | 0 | 0 | 0 | 0 | 0 | - |
| 収益 B （千円） | 18,631 | 18,636 | 17,576 | 32,251 | 51,435 | 17,568 | 17,652 | - |
| ⓐ使用料及び手数料 | 13,231 | 13,236 | 12,076 | 12,297 | 12,035 | 12,068 | 12,152 | - |
| ⓑ国・府支出金 | 0 | 0 | 0 | 14,454 | 33,900 | 0 | 0 | - |
| ⓒその他経常収益 | 5,400 | 5,400 | 5,500 | 5,500 | 5,500 | 5,500 | 5,500 | - |
| 差引（A-B）（千円） | 1,202,275 | 1,110,782 | 1,080,516 | 1,344,908 | 1,451,044 | 1,224,776 | 1,115,302 | - |
| 市民1人当たり費用（円/人） | 450 | 414 | 401 | 500 | 546 | 451 | 409 | - |
| 延床面積1㎡当たり費用（円/㎡） | 31,774 | 29,393 | 28,578 | 35,840 | 39,102 | 32,332 | 29,485 | - |
| 利用者1人当たり費用（円/人） | 2,188 | 1,462 | 1,490 | 5,718 | 3,988 | 2,149 | 1,559 | - |
| 利用1件当たり費用（円/件） | 282,879 | 253,346 | 272,142 | 354,116 | 282,953 | 166,178 | 519,227 | - |
| 受益者負担率（%） ⓐ/(Ⓐ+Ⓑ+Ⓒ+Ⓕ)［ﾗﾝﾆﾝｸﾞｺｽﾄ］ | - | - | - | - | - | - | - | - |
| 受益者負担率（%） ⓐ/A［ﾌﾙｺｽﾄ］ | - | - | - | - | - | - | - | - |

施設名称：　チュウオウタイイクカン
中央体育館

記入年度：　令和6(2024)

## Ⅴ. 位置図 （縮尺1/2.5万　マップナビおおさか）

## Ⅵ. 施設概要

主な施設内容　メインアリーナ、サブアリーナ、柔道場、トレーニング室
主な実施イベント　各チームの現役選手等から直接指導を受けられるスポーツ教室事業

## Ⅶ. 特記事項

## Ⅱ'. 建物の基本情報（3棟め以降）　※10棟以上ある場合は省略しています。

| 建物名称（施設名称と同じ場合は施設名称） | 建物全体 | | | | | | 当該施設が占める延床面積（㎡） | 本市施設との複合における相手方の施設名称（全て） |
|---|---|---|---|---|---|---|---|---|
| | 構造 | 延床面積（㎡） | 階数 | | 建築年（年） | 築年数（年） | | |
| | | | 地上 | 地下 | | | | |
| | | | | | | | | |
| | | | | | | | | |
| | | | | | | | | |
| | | | | | | | | |
| | | | | | | | | |
| | | | | | | | | |
| | | | | | | | | |
| | | | | | | | | |

**施設名称：** チシマタイイクカン 千島体育館　　記入年度：　令和6(2024)

## Ⅰ．施設の基本情報

| | | | | | |
|---|---|---|---|---|---|
| 所在地 | 大阪市大正区千島2-7-93 | | | 地図位置 | 大正区　一般施設　番号5 |
| 所管部署 | 経済戦略局　ｽﾎﾟｰﾂ部　ｽﾎﾟｰﾂ課　ｽﾎﾟｰﾂ施設担当 | | | 施設写真（外観全体） | |
| 用途 大分類 | 教育・文化・スポーツ施設 | 根拠法令 | – | | |
| 用途 中分類 | スポーツ施設 | | | | |
| 用途 小分類 | 体育館 | 根拠条例 | 大阪市立体育館条例 | | |
| 用途 細分類 | 体育館 | | | | |
| 設置目的 | 市民一般の体育、ﾚｸﾘｴｰｼｮﾝその他健康で文化的な各種行事及び集会の用に供するとともに、体育行事を行うことにより、体育等の普及振興に寄与する。 | | | | |
| 土地 | 敷地面積（㎡） | 2,949.73 | 所有形態 | 市 | |
| 建物 | 延床面積（㎡） | 4,068.86 | 所有形態 | 市 | |

## Ⅱ．建物の基本情報　※建物が3棟以上ある場合、3棟め以降は裏面に記載

| 建物名称（施設名称と同じ場合は施設名称） | 建物全体 構造 | 延床面積（㎡） | 階数 地上 | 階数 地下 | 建築年（年） | 築年数（年） | 当該施設が占める延床面積（㎡） | 本市施設との複合における相手方の施設名称（全て） |
|---|---|---|---|---|---|---|---|---|
| 千島体育館 | RC | 4,068.86 | 2 | – | 1974 | 50 | 4,068.86 | |
| | | | | | | | | |
| 施設整備費 | 当該施設（千円） | 343,743 | | | 建物全体（千円） | 343,743 | | |

## Ⅲ．運営・利用情報

| 運営方式 | 指定管理（利用料金施設） | | | | | | | |
|---|---|---|---|---|---|---|---|---|
| 項目 | 平成29年度 | 平成30年度 | 平成31年度 | 令和2年度 | 令和3年度 | 令和4年度 | 令和5年度 | |
| 利用率（%） | 36.39 | 37.38 | 54.56 | 41.51 | 54.68 | 55.52 | 56.05 | – |
| 年間利用件数（件） | 2,260 | 2,321 | 3,074 | 1,711 | 2,874 | 3,438 | 2,381 | – |
| 年間利用可能件数（件） | 6,210 | 6,210 | 5,634 | 4,122 | 5,256 | 6,192 | 4,248 | – |
| 年間利用者数（人） | 0 | 0 | 0 | 0 | 0 | 0 | 0 | – |

## Ⅳ．コスト情報

| 項目 | 平成29年度 | 平成30年度 | 平成31年度 | 令和2年度 | 令和3年度 | 令和4年度 | 令和5年度 | |
|---|---|---|---|---|---|---|---|---|
| 費用 A （千円） | 15,626 | 17,145 | 13,518 | 14,705 | 7,830 | 21,429 | 72,169 | – |
| Ⓐ人件費 | 0 | 0 | 0 | 0 | 0 | 0 | 0 | – |
| Ⓑ物件費 | 8,312 | 8,319 | 6,204 | 8,611 | 6,300 | 13,147 | 21,862 | – |
| Ⓒ維持補修費 | 0 | 1,512 | 0 | 0 | 1,530 | 8,282 | 50,307 | – |
| Ⓓ減価償却費 | 7,314 | 7,314 | 7,314 | 6,094 | 0 | 0 | 0 | – |
| Ⓔ支払利息及び手数料 | 0 | 0 | 0 | 0 | 0 | 0 | 0 | – |
| Ⓕ負担金・補助金・交付金等 | 0 | 0 | 0 | 0 | 0 | 0 | 0 | – |
| 収益 B （千円） | 0 | 0 | 0 | 0 | 0 | 0 | 0 | – |
| ⓐ使用料及び手数料 | 0 | 0 | 0 | 0 | 0 | 0 | 0 | – |
| ⓑ国・府支出金 | 0 | 0 | 0 | 0 | 0 | 0 | 0 | – |
| ⓒその他経常収益 | 0 | 0 | 0 | 0 | 0 | 0 | 0 | – |
| 差引（A-B）（千円） | 15,626 | 17,145 | 13,518 | 14,705 | 7,830 | 21,429 | 72,169 | – |
| 市民1人当たり費用（円/人） | 6 | 6 | 5 | 5 | 3 | 8 | 26 | – |
| 延床面積1㎡当たり費用（円/㎡） | 3,840 | 4,214 | 3,322 | 3,614 | 1,924 | 5,267 | 17,737 | – |
| 利用者1人当たり費用（円/人） | – | – | – | – | – | – | – | – |
| 利用1件当たり費用（円/件） | 6,914 | 7,387 | 4,398 | 8,594 | 2,724 | 6,233 | 30,310 | – |
| 受益者負担率（%） ⓐ/（Ⓐ+Ⓑ+Ⓒ+Ⓕ）［ﾗﾝﾆﾝｸﾞｺｽﾄ］ | – | – | – | – | – | – | – | – |
| 受益者負担率（%） ⓐ/A［ﾌﾙｺｽﾄ］ | – | – | – | – | – | – | – | – |

施設名称：　チシマタイイクカン
千島体育館

記入年度：　令和6(2024)

## Ⅴ. 位置図 （縮尺1/2.5万　マップナビおおさか）

## Ⅵ. 施設概要

主な施設内容　体育場、柔道場、剣道場、トレーニング場、会議室
主な実施イベント　幼児から大人まで楽しめるスポーツ教室、健康作りの教室等開催。

## Ⅶ. 特記事項

## Ⅱ'. 建物の基本情報（3棟め以降）　※10棟以上ある場合は省略しています。

| 建物名称（施設名称と同じ場合は施設名称） | 建物全体 | | | | | | 当該施設が占める延床面積（㎡） | 本市施設との複合における相手方の施設名称（全て） |
|---|---|---|---|---|---|---|---|---|
| | 構造 | 延床面積（㎡） | 階数 | | 建築年（年） | 築年数（年） | | |
| | | | 地上 | 地下 | | | | |
| | | | | | | | | |
| | | | | | | | | |
| | | | | | | | | |
| | | | | | | | | |
| | | | | | | | | |
| | | | | | | | | |
| | | | | | | | | |
| | | | | | | | | |

施設名称：　ヒガシヨドガワタイイクカン　東淀川体育館　　記入年度：　令和6(2024)

## Ⅰ．施設の基本情報

| | | | | | |
|---|---|---|---|---|---|
| 所在地 | 大阪市東淀川区東中島4-4-4 | | | 地図位置 | 東淀川区　一般施設　番号7 |
| 所管部署 | 経済戦略局　ｽﾎﾟｰﾂ部　ｽﾎﾟｰﾂ課　ｽﾎﾟｰﾂ施設担当 | | | 施設写真（外観全体） | |
| 用途 大分類 | 教育・文化・スポーツ施設 | 根拠法令 | － | | |
| 用途 中分類 | スポーツ施設 | | | | |
| 用途 小分類 | 体育館 | 根拠条例 | 大阪市立体育館条例 | | |
| 用途 細分類 | 体育館 | | | | |
| 設置目的 | 市民一般の体育、ﾚｸﾘｴｰｼｮﾝその他健康で文化的な各種行事及び集会の用に供するとともに、体育行事を行うことにより、体育等の普及振興に寄与する。 | | | | |
| 土地 | 敷地面積（㎡） | 3,519.00 | 所有形態 | 市 | |
| 建物 | 延床面積（㎡） | 3,093.38 | 所有形態 | 市 | |

## Ⅱ．建物の基本情報　※建物が3棟以上ある場合、3棟め以降は裏面に記載

| 建物名称（施設名称と同じ場合は施設名称） | 建物全体 構造 | 延床面積（㎡） | 階数 地上 | 階数 地下 | 建築年（年） | 築年数（年） | 当該施設が占める延床面積（㎡） | 本市施設との複合における相手方の施設名称（全て） |
|---|---|---|---|---|---|---|---|---|
| 東淀川体育館 | RC | 4,755.76 | 3 | － | 1968 | 56 | 3,093.38 | 淡路土地区画整理事務所/埋蔵文化財発掘調査・収蔵施設 |
| | | | | | | | | |
| 施設整備費 | 当該施設（千円） | 163,039 | | | 建物全体（千円） | 254,480 | | |

## Ⅲ．運営・利用情報

| 運営方式 | 指定管理（利用料金施設） | | | | | | | |
|---|---|---|---|---|---|---|---|---|
| 項目 | 平成29年度 | 平成30年度 | 平成31年度 | 令和2年度 | 令和3年度 | 令和4年度 | 令和5年度 | |
| 利用率（%） | 97.39 | 95.19 | 96.70 | 84.68 | 92.48 | 90.56 | 97.21 | － |
| 年間利用件数（件） | 2,016 | 2,039 | 1,814 | 1,443 | 947 | 451 | 1,673 | － |
| 年間利用可能件数（件） | 2,070 | 2,142 | 1,876 | 1,704 | 1,024 | 498 | 1,721 | － |
| 年間利用者数（人） | 0 | 0 | 0 | 0 | 0 | 0 | 0 | － |

## Ⅳ．コスト情報

| 項目 | 平成29年度 | 平成30年度 | 平成31年度 | 令和2年度 | 令和3年度 | 令和4年度 | 令和5年度 | |
|---|---|---|---|---|---|---|---|---|
| 費用 A （千円） | 10,944 | 8,028 | 10,398 | 15,130 | 9,323 | 24,701 | 16,046 | － |
| Ⓐ人件費 | 0 | 0 | 0 | 0 | 0 | 0 | 0 | － |
| Ⓑ物件費 | 10,102 | 8,028 | 10,398 | 10,740 | 9,323 | 24,701 | 16,046 | － |
| Ⓒ維持補修費 | 842 | 0 | 0 | 4,390 | 0 | 0 | 0 | － |
| Ⓓ減価償却費 | 0 | 0 | 0 | 0 | 0 | 0 | 0 | － |
| Ⓔ支払利息及び手数料 | 0 | 0 | 0 | 0 | 0 | 0 | 0 | － |
| Ⓕ負担金・補助金・交付金等 | 0 | 0 | 0 | 0 | 0 | 0 | 0 | － |
| 収益 B （千円） | 1,099 | 19 | 2,160 | 5,987 | 3,537 | 5,777 | 1,100 | － |
| ⓐ使用料及び手数料 | 19 | 19 | 0 | 0 | 0 | 0 | 0 | － |
| ⓑ国・府支出金 | 0 | 0 | 0 | 4,887 | 2,437 | 4,677 | 0 | － |
| ⓒその他経常収益 | 1,080 | 0 | 2,160 | 1,100 | 1,100 | 1,100 | 1,100 | － |
| 差引（A-B）（千円） | 9,845 | 8,009 | 8,238 | 9,143 | 5,786 | 18,924 | 14,946 | － |
| 市民1人当たり費用（円/人） | 4 | 3 | 4 | 5 | 3 | 9 | 6 | － |
| 延床面積1㎡当たり費用（円/㎡） | 3,538 | 2,595 | 3,361 | 4,891 | 3,014 | 7,985 | 5,187 | － |
| 利用者1人当たり費用（円/人） | － | － | － | － | － | － | － | － |
| 利用1件当たり費用（円/件） | 5,429 | 3,937 | 5,732 | 10,485 | 9,845 | 54,769 | 9,591 | － |
| 受益者負担率（%） ⓐ/（Ⓐ+Ⓑ+Ⓒ+Ⓕ）［ﾗﾝﾆﾝｸﾞｺｽﾄ］ | － | － | － | － | － | － | － | － |
| 受益者負担率（%） ⓐ/A［ﾌﾙｺｽﾄ］ | － | － | － | － | － | － | － | － |

施設名称：　ヒガシヨドガワタイイクカン
**東淀川体育館**

記入年度：　令和6(2024)

## Ⅴ. 位置図 （縮尺1/2.5万　マップナビおおさか）

## Ⅵ. 施設概要

主な施設内容　体育場、観客席770席
主な実施イベント　幼児から大人まで楽しめるスポーツ教室、健康作りの教室など。

## Ⅶ. 特記事項

## Ⅱ'. 建物の基本情報（3棟め以降）　※10棟以上ある場合は省略しています。

| 建物名称（施設名称と同じ場合は施設名称） | 建物全体 | | | | | | 当該施設が占める延床面積（㎡） | 本市施設との複合における相手方の施設名称（全て） |
|---|---|---|---|---|---|---|---|---|
| | 構造 | 延床面積（㎡） | 階数 | | 建築年（年） | 築年数（年） | | |
| | | | 地上 | 地下 | | | | |
| | | | | | | | | |
| | | | | | | | | |
| | | | | | | | | |
| | | | | | | | | |
| | | | | | | | | |
| | | | | | | | | |
| | | | | | | | | |
| | | | | | | | | |

**施設名称：** キタスポーツセンター
北スポーツセンター

記入年度：　令和6(2024)

## Ⅰ．施設の基本情報

| | | | | | |
|---|---|---|---|---|---|
| 所在地 | 大阪市北区中津3-4-27 | | | 地図位置 | 北区　一般施設　番号11 |
| 所管部署 | 経済戦略局　ｽﾎﾟｰﾂ部　ｽﾎﾟｰﾂ課　ｽﾎﾟｰﾂ施設担当 | | | 施設写真（外観全体） | |
| 用途 大分類 | 教育・文化・スポーツ施設 | 根拠法令 | － | | |
| 用途 中分類 | スポーツ施設 | | | | |
| 用途 小分類 | 体育館 | 根拠条例 | 大阪市立体育館条例 | | |
| 用途 細分類 | スポーツセンター | | | | |
| 設置目的 | 市民一般の体育、ﾚｸﾘｴｰｼｮﾝその他健康で文化的な各種行事及び集会の用に供するとともに、体育行事を行うことにより、体育等の普及振興に寄与する。 | | | | |
| 土地 | 敷地面積（㎡） | 3,223.76 | 所有形態 | 市 | |
| 建物 | 延床面積（㎡） | 2,094.44 | 所有形態 | 市 | |

## Ⅱ．建物の基本情報　※建物が3棟以上ある場合、3棟め以降は裏面に記載

| 建物名称（施設名称と同じ場合は施設名称） | 建物全体 構造 | 延床面積（㎡） | 階数 地上 | 階数 地下 | 建築年（年） | 築年数（年） | 当該施設が占める延床面積（㎡） | 本市施設との複合における相手方の施設名称（全て） |
|---|---|---|---|---|---|---|---|---|
| 北ｽﾎﾟｰﾂｾﾝﾀｰ | SRC | 2,094.44 | 2 | － | 1989 | 35 | 2,094.44 | |
| | | | | | | | | |
| 施設整備費 | 当該施設（千円） | 513,296 | | | 建物全体（千円） | 513,296 | | |

## Ⅲ．運営・利用情報

| 運営方式 | 指定管理（利用料金施設） | | | | | | | |
|---|---|---|---|---|---|---|---|---|
| 項目 | 平成29年度 | 平成30年度 | 平成31年度 | 令和2年度 | 令和3年度 | 令和4年度 | 令和5年度 | |
| 利用率（%） | 98.77 | 96.68 | 97.67 | 88.87 | 95.57 | 92.08 | 95.56 | － |
| 年間利用件数（件） | 3,854 | 3,733 | 3,442 | 2,883 | 3,130 | 3,719 | 3,764 | － |
| 年間利用可能件数（件） | 3,902 | 3,861 | 3,524 | 3,244 | 3,275 | 4,039 | 3,939 | － |
| 年間利用者数（人） | 0 | 0 | 0 | 0 | 0 | 0 | 0 | － |

## Ⅳ．コスト情報

| 項目 | 平成29年度 | 平成30年度 | 平成31年度 | 令和2年度 | 令和3年度 | 令和4年度 | 令和5年度 | |
|---|---|---|---|---|---|---|---|---|
| 費用 A （千円） | 30,885 | 31,606 | 33,861 | 36,213 | 90,843 | 108,853 | 54,613 | － |
| Ⓐ人件費 | 0 | 0 | 0 | 0 | 0 | 0 | 0 | － |
| Ⓑ物件費 | 19,375 | 19,209 | 22,211 | 22,576 | 73,974 | 25,114 | 25,872 | － |
| Ⓒ維持補修費 | 395 | 1,139 | 0 | 2,080 | 5,344 | 72,222 | 17,223 | － |
| Ⓓ減価償却費 | 10,731 | 10,960 | 11,418 | 11,418 | 11,418 | 11,418 | 11,418 | － |
| Ⓔ支払利息及び手数料 | 384 | 298 | 232 | 139 | 107 | 99 | 100 | － |
| Ⓕ負担金・補助金・交付金等 | 0 | 0 | 0 | 0 | 0 | 0 | 0 | － |
| 収益 B （千円） | 0 | 0 | 0 | 0 | 0 | 0 | 0 | － |
| ⓐ使用料及び手数料 | 0 | 0 | 0 | 0 | 0 | 0 | 0 | － |
| ⓑ国・府支出金 | 0 | 0 | 0 | 0 | 0 | 0 | 0 | － |
| ⓒその他経常収益 | 0 | 0 | 0 | 0 | 0 | 0 | 0 | － |
| 差引（A-B）（千円） | 30,885 | 31,606 | 33,861 | 36,213 | 90,843 | 108,853 | 54,613 | － |
| 市民1人当たり費用（円/人） | 11 | 12 | 12 | 13 | 33 | 39 | 20 | － |
| 延床面積1㎡当たり費用（円/㎡） | 14,746 | 15,090 | 16,167 | 17,290 | 43,373 | 51,972 | 26,075 | － |
| 利用者1人当たり費用（円/人） | － | － | － | － | － | － | － | － |
| 利用1件当たり費用（円/件） | 8,014 | 8,467 | 9,838 | 12,561 | 29,023 | 29,269 | 14,509 | － |
| 受益者負担率（%） ⓐ/（Ⓐ+Ⓑ+Ⓒ+Ⓕ）［ﾗﾝﾆﾝｸﾞｺｽﾄ］ | － | － | － | － | － | － | － | － |
| 受益者負担率（%） ⓐ/A［ﾌﾙｺｽﾄ］ | － | － | － | － | － | － | － | － |

施設名称：　キタスポーツセンター
# 北スポーツセンター

記入年度：　令和6(2024)

## Ⅴ．位置図 （縮尺1/2.5万　マップナビおおさか）

## Ⅵ．施設概要

主な施設内容　第1体育場、第2体育場、多目的室
主な実施イベント （令和４年度実績）幼児から大人まで楽しめるスポーツ教室、健康作りの教室等開催。

## Ⅶ．特記事項

## Ⅱ’．建物の基本情報（3棟め以降） ※10棟以上ある場合は省略しています。

| 建物名称（施設名称と同じ場合は施設名称） | 建物全体 | | | | | | 当該施設が占める延床面積（㎡） | 本市施設との複合における相手方の施設名称（全て） |
|---|---|---|---|---|---|---|---|---|
| | 構造 | 延床面積（㎡） | 階数 | | 建築年（年） | 築年数（年） | | |
| | | | 地上 | 地下 | | | | |
| | | | | | | | | |
| | | | | | | | | |
| | | | | | | | | |
| | | | | | | | | |
| | | | | | | | | |
| | | | | | | | | |
| | | | | | | | | |
| | | | | | | | | |

ミヤコジマスポーツセンター

**施設名称：** 都島スポーツセンター

記入年度：　令和6(2024)

## Ⅰ．施設の基本情報

| | | | | | |
|---|---|---|---|---|---|
| 所在地 | 大阪市都島区中野町5-15-21 | | | 地図位置 | 都島区　一般施設　番号5 |
| 所管部署 | 経済戦略局　ｽﾎﾟｰﾂ部　ｽﾎﾟｰﾂ課　ｽﾎﾟｰﾂ施設担当 | | | 施設写真（外観全体） | |
| 用途 大分類 | 教育・文化・スポーツ施設 | 根拠法令 | － | | |
| 用途 中分類 | スポーツ施設 | | | | |
| 用途 小分類 | 体育館 | 根拠条例 | 大阪市立体育館条例 | | |
| 用途 細分類 | スポーツセンター | | | | |
| 設置目的 | 市民一般の体育、ﾚｸﾘｴｰｼｮﾝその他健康で文化的な各種行事及び集会の用に供するとともに、体育行事を行うことにより、体育等の普及振興に寄与する。 | | | | |
| 土地 | 敷地面積（㎡） | 6,000.00 | 所有形態 | 市 | |
| 建物 | 延床面積（㎡） | 2,518.48 | 所有形態 | 市 | |

## Ⅱ．建物の基本情報　※建物が3棟以上ある場合、3棟め以降は裏面に記載

| 建物名称（施設名称と同じ場合は施設名称） | 建物全体 構造 | 延床面積（㎡） | 階数 地上 | 階数 地下 | 建築年（年） | 築年数（年） | 当該施設が占める延床面積（㎡） | 本市施設との複合における相手方の施設名称（全て） |
|---|---|---|---|---|---|---|---|---|
| 都島ｽﾎﾟｰﾂｾﾝﾀｰ | SRC | 5,797.62 | 11 | － | 1995 | 29 | 2,518.48 | もと都島勤労青少年ﾎｰﾑ(都島区子ども・子育てﾌﾟﾗｻﾞ)/こころの健康ｾﾝﾀｰ/都島区保健福祉ｾﾝﾀｰ |
| | | | | | | | | |
| 施設整備費 | 当該施設（千円） | 1,596,913 | | | 建物全体（千円） | 3,287,117 | | |

## Ⅲ．運営・利用情報

| 運営方式 | 指定管理（利用料金施設） | | | | | | | |
|---|---|---|---|---|---|---|---|---|
| 項目 | 平成29年度 | 平成30年度 | 平成31年度 | 令和2年度 | 令和3年度 | 令和4年度 | 令和5年度 | |
| 利用率（%） | 96.15 | 94.58 | 95.02 | 92.06 | 92.70 | 93.31 | 94.38 | － |
| 年間利用件数（件） | 3,523 | 3,473 | 3,170 | 2,806 | 2,881 | 3,418 | 1,008 | － |
| 年間利用可能件数（件） | 3,664 | 3,672 | 3,336 | 3,048 | 3,108 | 3,663 | 1,068 | － |
| 年間利用者数（人） | 0 | 0 | 0 | 0 | 0 | 0 | 0 | － |

## Ⅳ．コスト情報

| 項目 | 平成29年度 | 平成30年度 | 平成31年度 | 令和2年度 | 令和3年度 | 令和4年度 | 令和5年度 | |
|---|---|---|---|---|---|---|---|---|
| 費用 A （千円） | 67,128 | 49,548 | 58,390 | 53,348 | 45,917 | 46,585 | 336,379 | － |
| Ⓐ人件費 | 0 | 0 | 0 | 0 | 0 | 0 | 0 | － |
| Ⓑ物件費 | 14,623 | 14,297 | 8,603 | 17,110 | 9,524 | 12,127 | 36,292 | － |
| Ⓒ維持補修費 | 0 | 0 | 0 | 1,587 | 1,896 | 0 | 263,586 | － |
| Ⓓ減価償却費 | 33,977 | 33,977 | 33,977 | 33,977 | 33,977 | 33,977 | 33,977 | － |
| Ⓔ支払利息及び手数料 | 1,641 | 1,274 | 989 | 674 | 520 | 481 | 478 | － |
| Ⓕ負担金・補助金・交付金等 | 16,887 | 0 | 14,821 | 0 | 0 | 0 | 2,046 | － |
| 収益 B （千円） | 0 | 0 | 0 | 0 | 0 | 4,693 | 0 | － |
| ⓐ使用料及び手数料 | 0 | 0 | 0 | 0 | 0 | 0 | 0 | － |
| ⓑ国・府支出金 | 0 | 0 | 0 | 0 | 0 | 4,693 | 0 | － |
| ⓒその他経常収益 | 0 | 0 | 0 | 0 | 0 | 0 | 0 | － |
| 差引（A-B）（千円） | 67,128 | 49,548 | 58,390 | 53,348 | 45,917 | 41,892 | 336,379 | － |
| 市民1人当たり費用（円/人） | 25 | 18 | 21 | 19 | 17 | 17 | 121 | － |
| 延床面積1㎡当たり費用（円/㎡） | 26,654 | 19,674 | 23,185 | 21,183 | 18,232 | 18,497 | 133,564 | － |
| 利用者1人当たり費用（円/人） | － | － | － | － | － | － | － | － |
| 利用1件当たり費用（円/件） | 19,054 | 14,267 | 18,420 | 19,012 | 15,938 | 13,629 | 333,709 | － |
| 受益者負担率（%） ⓐ/（Ⓐ+Ⓑ+Ⓒ+Ⓕ）［ﾗﾝﾆﾝｸﾞｺｽﾄ］ | － | － | － | － | － | － | － | － |
| 受益者負担率（%） ⓐ/A［ﾌﾙｺｽﾄ］ | － | － | － | － | － | － | － | － |

施設名称：　ミヤコジマスポーツセンター
# 都島スポーツセンター

記入年度：　令和6(2024)

## Ⅴ．位置図 （縮尺1/2.5万　マップナビおおさか）

## Ⅵ．施設概要

主な施設内容　第1体育場、第2体育場、多目的室
主な実施イベント　幼児から大人まで楽しめるスポーツ教室、健康作りの教室等開催。

## Ⅶ．特記事項

## Ⅱ’．建物の基本情報（3棟め以降）　※10棟以上ある場合は省略しています。

| 建物名称（施設名称と同じ場合は施設名称） | 建物全体 | | | | | | 当該施設が占める延床面積（㎡） | 本市施設との複合における相手方の施設名称（全て） |
|---|---|---|---|---|---|---|---|---|
| | 構造 | 延床面積（㎡） | 階数 | | 建築年（年） | 築年数（年） | | |
| | | | 地上 | 地下 | | | | |
| | | | | | | | | |
| | | | | | | | | |
| | | | | | | | | |
| | | | | | | | | |
| | | | | | | | | |
| | | | | | | | | |
| | | | | | | | | |
| | | | | | | | | |

フクシマスポーツセンター

**施設名称：** 福島スポーツセンター

記入年度：　令和6(2024)

## Ⅰ．施設の基本情報

| | | | | | |
|---|---|---|---|---|---|
| 所在地 | 大阪市福島区吉野3-17-23 | | | 地図位置 | 福島区　一般施設　番号3 |
| 所管部署 | 経済戦略局　ｽﾎﾟｰﾂ部　ｽﾎﾟｰﾂ課　ｽﾎﾟｰﾂ施設担当 | | | 施設写真（外観全体） | |
| 用途 大分類 | 教育・文化・スポーツ施設 | 根拠法令 | – | | |
| 用途 中分類 | スポーツ施設 | | | | |
| 用途 小分類 | 体育館 | 根拠条例 | 大阪市立体育館条例 | | |
| 用途 細分類 | スポーツセンター | | | | |
| 設置目的 | 市民一般の体育、ﾚｸﾘｴｰｼｮﾝその他健康で文化的な各種行事及び集会の用に供するとともに、体育行事を行うことにより、体育等の普及振興に寄与する。 | | | | |
| 土地 | 敷地面積（㎡） | 4,686.05 | 所有形態 | 市 | |
| 建物 | 延床面積（㎡） | 1,272.65 | 所有形態 | 市 | |

## Ⅱ．建物の基本情報　※建物が3棟以上ある場合、3棟め以降は裏面に記載

| 建物名称（施設名称と同じ場合は施設名称） | 建物全体 構造 | 延床面積（㎡） | 階数 地上 | 階数 地下 | 建築年（年） | 築年数（年） | 当該施設が占める延床面積（㎡） | 本市施設との複合における相手方の施設名称（全て） |
|---|---|---|---|---|---|---|---|---|
| 福島ｽﾎﾟｰﾂｾﾝﾀｰ | RC | 3,911.90 | 5 | – | 1987 | 37 | 1,272.65 | 福島図書館/福島区民ｾﾝﾀｰ |
| | | | | | | | | |
| 施設整備費 | 当該施設（千円） | 286,340 | | | 建物全体（千円） | 1,014,904 | | |

## Ⅲ．運営・利用情報

| 運営方式 | 指定管理（利用料金施設） | | | | | | | |
|---|---|---|---|---|---|---|---|---|
| 項目 | 平成29年度 | 平成30年度 | 平成31年度 | 令和2年度 | 令和3年度 | 令和4年度 | 令和5年度 | |
| 利用率（%） | 99.35 | 98.45 | 99.01 | 97.37 | 96.56 | 98.69 | 99.51 | – |
| 年間利用件数（件） | 1,216 | 1,205 | 1,101 | 444 | 757 | 1,205 | 1,218 | – |
| 年間利用可能件数（件） | 1,224 | 1,224 | 1,112 | 456 | 784 | 1,221 | 1,224 | – |
| 年間利用者数（人） | 0 | 0 | 0 | 0 | 0 | 0 | 0 | – |

## Ⅳ．コスト情報

| 項目 | 平成29年度 | 平成30年度 | 平成31年度 | 令和2年度 | 令和3年度 | 令和4年度 | 令和5年度 | |
|---|---|---|---|---|---|---|---|---|
| 費用 A （千円） | 23,128 | 23,411 | 44,364 | 108,204 | 39,249 | 31,060 | 32,243 | – |
| Ⓐ人件費 | 0 | 0 | 0 | 0 | 0 | 0 | 0 | – |
| Ⓑ物件費 | 16,530 | 16,629 | 23,660 | 26,067 | 22,547 | 24,631 | 25,816 | – |
| Ⓒ維持補修費 | 324 | 548 | 14,106 | 75,809 | 10,389 | 120 | 120 | – |
| Ⓓ減価償却費 | 6,092 | 6,092 | 6,488 | 6,262 | 6,262 | 6,262 | 6,262 | – |
| Ⓔ支払利息及び手数料 | 182 | 142 | 110 | 66 | 51 | 47 | 45 | – |
| Ⓕ負担金・補助金・交付金等 | 0 | 0 | 0 | 0 | 0 | 0 | 0 | – |
| 収益 B （千円） | 0 | 84 | 84 | 86 | 86 | 86 | 86 | – |
| ⓐ使用料及び手数料 | 0 | 84 | 84 | 86 | 86 | 86 | 86 | – |
| ⓑ国・府支出金 | 0 | 0 | 0 | 0 | 0 | 0 | 0 | – |
| ⓒその他経常収益 | 0 | 0 | 0 | 0 | 0 | 0 | 0 | – |
| 差引（A-B）（千円） | 23,128 | 23,327 | 44,280 | 108,118 | 39,163 | 30,974 | 32,157 | – |
| 市民1人当たり費用（円/人） | 9 | 9 | 16 | 39 | 14 | 11 | 12 | – |
| 延床面積1㎡当たり費用（円/㎡） | 18,173 | 18,395 | 34,860 | 85,023 | 30,840 | 24,406 | 25,335 | – |
| 利用者1人当たり費用（円/人） | – | – | – | – | – | – | – | – |
| 利用1件当たり費用（円/件） | 19,020 | 19,428 | 40,294 | 243,703 | 51,848 | 25,776 | 26,472 | – |
| 受益者負担率（%） ⓐ/(Ⓐ+Ⓑ+Ⓒ+Ⓕ)［ﾗﾝﾆﾝｸﾞｺｽﾄ］ | – | – | – | – | – | – | – | – |
| 受益者負担率（%） ⓐ/A［ﾌﾙｺｽﾄ］ | – | – | – | – | – | – | – | – |

施設名称：　フクシマスポーツセンター
# 福島スポーツセンター

記入年度：　令和6(2024)

## Ⅴ. 位置図 （縮尺1/2.5万　マップナビおおさか）

## Ⅵ. 施設概要

主な施設内容　体育場
主な実施イベント　幼児から大人まで楽しめるスポーツ教室、健康作りの教室等開催。

## Ⅶ. 特記事項

## Ⅱ'. 建物の基本情報（3棟め以降）　※10棟以上ある場合は省略しています。

| 建物名称（施設名称と同じ場合は施設名称） | 建物全体 | | | | | | 当該施設が占める延床面積（㎡） | 本市施設との複合における相手方の施設名称（全て） |
|---|---|---|---|---|---|---|---|---|
| | 構造 | 延床面積（㎡） | 階数 | | 建築年（年） | 築年数（年） | | |
| | | | 地上 | 地下 | | | | |
| | | | | | | | | |
| | | | | | | | | |
| | | | | | | | | |
| | | | | | | | | |
| | | | | | | | | |
| | | | | | | | | |
| | | | | | | | | |
| | | | | | | | | |

施設名称：　コノハナスポーツセンター
此花スポーツセンター

記入年度：　令和6(2024)

## Ⅰ．施設の基本情報

| | | | | | |
|---|---|---|---|---|---|
| 所在地 | 大阪市此花区西九条6-1-27 | | | 地図位置 | 此花区　一般施設　番号6 |
| 所管部署 | 経済戦略局　ｽﾎﾟｰﾂ部　ｽﾎﾟｰﾂ課　ｽﾎﾟｰﾂ施設担当 | | | 施設写真（外観全体） | |
| 用途 大分類 | 教育・文化・スポーツ施設 | 根拠法令 | － | | |
| 用途 中分類 | スポーツ施設 | | | | |
| 用途 小分類 | 体育館 | 根拠条例 | 大阪市立体育館条例 | | |
| 用途 細分類 | スポーツセンター | | | | |
| 設置目的 | 市民一般の体育、ﾚｸﾘｴｰｼｮﾝその他健康で文化的な各種行事及び集会の用に供するとともに、体育行事を行うことにより、体育等の普及振興に寄与する。 | | | | |
| 土地 | 敷地面積（㎡） | 3,000.00 | 所有形態 | 市 | |
| 建物 | 延床面積（㎡） | 2,057.04 | 所有形態 | 市 | |

## Ⅱ．建物の基本情報　※建物が3棟以上ある場合、3棟め以降は裏面に記載

| 建物名称（施設名称と同じ場合は施設名称） | 建物全体 構造 | 延床面積（㎡） | 階数 地上 | 階数 地下 | 建築年（年） | 築年数（年） | 当該施設が占める延床面積（㎡） | 本市施設との複合における相手方の施設名称（全て） |
|---|---|---|---|---|---|---|---|---|
| 此花ｽﾎﾟｰﾂｾﾝﾀｰ | RC | 2,057.04 | 2 | － | 1988 | 36 | 2,057.04 | |
| | | | | | | | | |
| 施設整備費 | 当該施設（千円） | 428,285 | | | 建物全体（千円） | 428,285 | | |

## Ⅲ．運営・利用情報

| 運営方式 | 指定管理（利用料金施設） | | | | | | | |
|---|---|---|---|---|---|---|---|---|
| 項目 | 平成29年度 | 平成30年度 | 平成31年度 | 令和2年度 | 令和3年度 | 令和4年度 | 令和5年度 | |
| 利用率（%） | 95.05 | 95.35 | 95.54 | 86.89 | 86.58 | 81.16 | 86.58 | － |
| 年間利用件数（件） | 3,494 | 3,483 | 3,210 | 2,657 | 3,156 | 2,951 | 3,156 | － |
| 年間利用可能件数（件） | 3,676 | 3,653 | 3,360 | 3,058 | 3,645 | 3,636 | 3,645 | － |
| 年間利用者数（人） | 0 | 0 | 0 | 0 | 0 | 0 | 0 | － |

## Ⅳ．コスト情報

| 項目 | 平成29年度 | 平成30年度 | 平成31年度 | 令和2年度 | 令和3年度 | 令和4年度 | 令和5年度 | |
|---|---|---|---|---|---|---|---|---|
| 費用 A （千円） | 27,832 | 27,975 | 27,571 | 44,063 | 93,496 | 30,161 | 49,766 | － |
| Ⓐ人件費 | 0 | 0 | 0 | 0 | 0 | 0 | 0 | － |
| Ⓑ物件費 | 18,429 | 18,637 | 18,284 | 28,847 | 16,297 | 20,971 | 40,580 | － |
| Ⓒ維持補修費 | 0 | 0 | 0 | 5,995 | 68,003 | 0 | 0 | － |
| Ⓓ減価償却費 | 9,112 | 9,112 | 9,112 | 9,112 | 9,112 | 9,112 | 9,112 | － |
| Ⓔ支払利息及び手数料 | 291 | 226 | 175 | 109 | 84 | 78 | 74 | － |
| Ⓕ負担金・補助金・交付金等 | 0 | 0 | 0 | 0 | 0 | 0 | 0 | － |
| 収益 B （千円） | 1,086 | 1,117 | 1,098 | 1,113 | 1,107 | 1,107 | 1,131 | － |
| ⓐ使用料及び手数料 | 6 | 37 | 18 | 13 | 7 | 7 | 7 | － |
| ⓑ国・府支出金 | 0 | 0 | 0 | 0 | 0 | 0 | 0 | － |
| ⓒその他経常収益 | 1,080 | 1,080 | 1,080 | 1,100 | 1,100 | 1,100 | 1,124 | － |
| 差引（A-B）（千円） | 26,746 | 26,858 | 26,473 | 42,950 | 92,389 | 29,054 | 48,635 | － |
| 市民1人当たり費用（円/人） | 10 | 10 | 10 | 16 | 34 | 11 | 18 | － |
| 延床面積1㎡当たり費用（円/㎡） | 13,530 | 13,600 | 13,403 | 21,421 | 45,452 | 14,662 | 24,193 | － |
| 利用者1人当たり費用（円/人） | － | － | － | － | － | － | － | － |
| 利用1件当たり費用（円/件） | 7,966 | 8,032 | 8,589 | 16,584 | 29,625 | 10,221 | 15,769 | － |
| 受益者負担率（%） ⓐ/（Ⓐ+Ⓑ+Ⓒ+Ⓕ）［ﾗﾝﾆﾝｸﾞｺｽﾄ］ | － | － | － | － | － | － | － | － |
| 受益者負担率（%） ⓐ/A［ﾌﾙｺｽﾄ］ | － | － | － | － | － | － | － | － |

施設名称：　コノハナスポーツセンター
# 此花スポーツセンター

記入年度：　令和6(2024)

## Ⅴ．位置図 （縮尺1/2.5万　マップナビおおさか）

## Ⅵ．施設概要

主な施設内容　第1体育場、第2体育場、多目的室、観覧席80席
主な実施イベント　幼児から大人まで楽しめるスポーツ教室、健康作りの教室など。

## Ⅶ．特記事項

## Ⅱ’．建物の基本情報（3棟め以降）　※10棟以上ある場合は省略しています。

| 建物名称（施設名称と同じ場合は施設名称） | 建物全体 | | | | | | 当該施設が占める延床面積（㎡） | 本市施設との複合における相手方の施設名称（全て） |
|---|---|---|---|---|---|---|---|---|
| | 構造 | 延床面積（㎡） | 階数 | | 建築年（年） | 築年数（年） | | |
| | | | 地上 | 地下 | | | | |
| | | | | | | | | |
| | | | | | | | | |
| | | | | | | | | |
| | | | | | | | | |
| | | | | | | | | |
| | | | | | | | | |
| | | | | | | | | |
| | | | | | | | | |

施設名称：　チュウオウスポーツセンター
中央スポーツセンター

記入年度：　令和6(2024)

## Ⅰ．施設の基本情報

| | | | | | |
|---|---|---|---|---|---|
| 所在地 | 大阪市中央区島之内2-12-31 | | | 地図位置 | 中央区　一般施設　番号7 |
| 所管部署 | 経済戦略局　ｽﾎﾟｰﾂ部　ｽﾎﾟｰﾂ課　ｽﾎﾟｰﾂ施設担当 | | | 施設写真（外観全体） | |
| 用途 大分類 | 教育・文化・スポーツ施設 | 根拠法令 | – | | |
| 用途 中分類 | スポーツ施設 | | | | |
| 用途 小分類 | 体育館 | 根拠条例 | 大阪市立体育館条例 | | |
| 用途 細分類 | スポーツセンター | | | | |
| 設置目的 | 市民一般の体育、ﾚｸﾘｴｰｼｮﾝその他健康で文化的な各種行事及び集会の用に供するとともに、体育行事を行うことにより、体育等の普及振興に寄与する。 | | | | |
| 土地 | 敷地面積（㎡） | 3,375.88 | 所有形態 | 市 | |
| 建物 | 延床面積（㎡） | 2,181.48 | 所有形態 | 市 | |

## Ⅱ．建物の基本情報　※建物が3棟以上ある場合、3棟め以降は裏面に記載

| 建物名称（施設名称と同じ場合は施設名称） | 建物全体 構造 | 延床面積（㎡） | 階数 地上 | 階数 地下 | 建築年（年） | 築年数（年） | 当該施設が占める延床面積（㎡） | 本市施設との複合における相手方の施設名称（全て） |
|---|---|---|---|---|---|---|---|---|
| 中央ｽﾎﾟｰﾂｾﾝﾀｰ | SRC | 4,558.30 | 5 | 1 | 1989 | 35 | 2,181.48 | 島之内図書館/中央会館/おとしより健康ｾﾝﾀｰ地下駐車場 |
| | | | | | | | | |

| 施設整備費 | 当該施設（千円） | 105,993 | 建物全体（千円） | 865,902 |
|---|---|---|---|---|

## Ⅲ．運営・利用情報

| 運営方式 | 指定管理（利用料金施設） | | | | | | | |
|---|---|---|---|---|---|---|---|---|
| 項目 | 平成29年度 | 平成30年度 | 平成31年度 | 令和2年度 | 令和3年度 | 令和4年度 | 令和5年度 | |
| 利用率（%） | 99.05 | 98.32 | 98.34 | 92.47 | 95.54 | 96.15 | 96.49 | – |
| 年間利用件数（件） | 2,389 | 2,395 | 2,187 | 1,879 | 2,354 | 2,348 | 687 | – |
| 年間利用可能件数（件） | 2,412 | 2,436 | 2,224 | 2,032 | 2,464 | 2,442 | 712 | – |
| 年間利用者数（人） | 0 | 0 | 0 | 0 | 0 | 0 | 0 | – |

## Ⅳ．コスト情報

| 項目 | 平成29年度 | 平成30年度 | 平成31年度 | 令和2年度 | 令和3年度 | 令和4年度 | 令和5年度 | |
|---|---|---|---|---|---|---|---|---|
| 費用 A （千円） | 22,243 | 23,275 | 53,539 | 61,224 | 21,519 | 23,647 | 247,229 | – |
| Ⓐ人件費 | 0 | 0 | 0 | 0 | 0 | 0 | 0 | – |
| Ⓑ物件費 | 19,909 | 20,041 | 19,786 | 58,723 | 19,032 | 20,041 | 20,362 | – |
| Ⓒ維持補修費 | 0 | 918 | 31,450 | 216 | 209 | 1,329 | 224,591 | – |
| Ⓓ減価償却費 | 2,255 | 2,255 | 2,255 | 2,255 | 2,255 | 2,255 | 2,255 | – |
| Ⓔ支払利息及び手数料 | 79 | 61 | 48 | 30 | 23 | 22 | 21 | – |
| Ⓕ負担金・補助金・交付金等 | 0 | 0 | 0 | 0 | 0 | 0 | 0 | – |
| 収益 B （千円） | 0 | 0 | 0 | 0 | 0 | 2,578 | 0 | – |
| ⓐ使用料及び手数料 | 0 | 0 | 0 | 0 | 0 | 0 | 0 | – |
| ⓑ国・府支出金 | 0 | 0 | 0 | 0 | 0 | 2,578 | 0 | – |
| ⓒその他経常収益 | 0 | 0 | 0 | 0 | 0 | 0 | 0 | – |
| 差引（A-B）（千円） | 22,243 | 23,275 | 53,539 | 61,224 | 21,519 | 21,069 | 247,229 | – |
| 市民1人当たり費用（円/人） | 8 | 9 | 20 | 22 | 8 | 9 | 89 | – |
| 延床面積1㎡当たり費用（円/㎡） | 10,196 | 10,669 | 24,543 | 28,065 | 9,864 | 10,840 | 113,331 | – |
| 利用者1人当たり費用（円/人） | – | – | – | – | – | – | – | – |
| 利用1件当たり費用（円/件） | 9,311 | 9,718 | 24,481 | 32,583 | 9,141 | 10,071 | 359,868 | – |
| 受益者負担率（%） ⓐ/（Ⓐ+Ⓑ+Ⓒ+Ⓕ）［ﾗﾝﾆﾝｸﾞｺｽﾄ］ | – | – | – | – | – | – | – | – |
| 受益者負担率（%） ⓐ/A［ﾌﾙｺｽﾄ］ | – | – | – | – | – | – | – | – |

施設名称：

チュウオウスポーツセンター

# 中央スポーツセンター

記入年度：　令和6(2024)

## Ⅴ. 位置図 （縮尺1/2.5万　マップナビおおさか）

## Ⅵ. 施設概要

主な施設内容　第1体育場、第2体育場
主な実施イベント　幼児から大人まで楽しめるスポーツ教室、健康作りの教室等開催。

## Ⅶ. 特記事項

## Ⅱ'. 建物の基本情報（3棟め以降）　※10棟以上ある場合は省略しています。

| 建物名称（施設名称と同じ場合は施設名称） | 建物全体 | | | | | | 当該施設が占める延床面積（㎡） | 本市施設との複合における相手方の施設名称（全て） |
|---|---|---|---|---|---|---|---|---|
| | 構造 | 延床面積（㎡） | 階数 | | 建築年（年） | 築年数（年） | | |
| | | | 地上 | 地下 | | | | |
| | | | | | | | | |
| | | | | | | | | |
| | | | | | | | | |
| | | | | | | | | |
| | | | | | | | | |
| | | | | | | | | |
| | | | | | | | | |
| | | | | | | | | |

施設名称：　ニシスポーツセンター
西スポーツセンター

記入年度：　令和6(2024)

## Ⅰ．施設の基本情報

| | | | | | |
|---|---|---|---|---|---|
| 所在地 | 大阪市西区立売堀4-10-18 | | | 地図位置 | 西区　一般施設　番号4 |
| 所管部署 | 経済戦略局　ｽﾎﾟｰﾂ部　ｽﾎﾟｰﾂ課　ｽﾎﾟｰﾂ施設担当 | | | 施設写真（外観全体） | |
| 用途 大分類 | 教育・文化・スポーツ施設 | 根拠法令 | - | 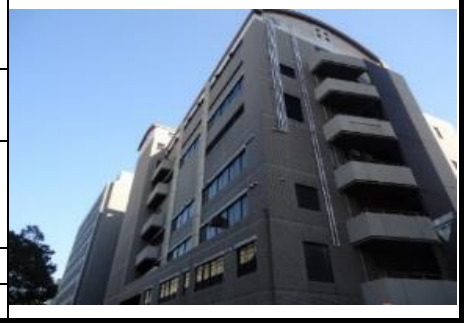 | |
| 用途 中分類 | スポーツ施設 | | | | |
| 用途 小分類 | 体育館 | 根拠条例 | 大阪市立体育館条例 | | |
| 用途 細分類 | スポーツセンター | | | | |
| 設置目的 | 市民一般の体育、ﾚｸﾘｴｰｼｮﾝその他健康で文化的な各種行事及び集会の用に供するとともに、体育行事を行うことにより、体育等の普及振興に寄与する。 | | | | |
| 土地 | 敷地面積（㎡） | 2,625.00 | 所有形態 | 市 | |
| 建物 | 延床面積（㎡） | 3,170.75 | 所有形態 | 市 | |

## Ⅱ．建物の基本情報　※建物が3棟以上ある場合、3棟め以降は裏面に記載

| 建物名称（施設名称と同じ場合は施設名称） | 建物全体 構造 | 延床面積（㎡） | 階数 地上 | 階数 地下 | 建築年（年） | 築年数（年） | 当該施設が占める延床面積（㎡） | 本市施設との複合における相手方の施設名称（全て） |
|---|---|---|---|---|---|---|---|---|
| 西ｽﾎﾟｰﾂｾﾝﾀｰ | SRC | 12,662.94 | 7 | 1 | 1991 | 33 | 3,170.75 | 大阪市ｼﾙﾊﾞｰ人材ｾﾝﾀｰ西部支部事務所/児童院/野宿生活者巡回相談事業用事務室/デジタル統括室分室/大阪市人権啓発・相談ｾﾝﾀｰ/緊急入院保護業務ｾﾝﾀｰ |
| | | | | | | | | |

| 施設整備費 | 当該施設（千円） | 898,662 | 建物全体（千円） | 3,740,951 |
|---|---|---|---|---|

## Ⅲ．運営・利用情報

| 運営方式 | 指定管理（利用料金施設） | | | | | | | |
|---|---|---|---|---|---|---|---|---|
| 項目 | 平成29年度 | 平成30年度 | 平成31年度 | 令和2年度 | 令和3年度 | 令和4年度 | 令和5年度 | |
| 利用率（%） | 97.21 | 96.75 | 96.42 | 91.72 | 91.24 | 95.89 | 97.18 | - |
| 年間利用件数（件） | 3,558 | 3,541 | 3,205 | 2,682 | 2,803 | 3,501 | 3,514 | - |
| 年間利用可能件数（件） | 3,660 | 3,660 | 3,324 | 2,924 | 3,072 | 3,651 | 3,616 | - |
| 年間利用者数（人） | 0 | 0 | 0 | 0 | 0 | 0 | 0 | - |

## Ⅳ．コスト情報

| 項目 | 平成29年度 | 平成30年度 | 平成31年度 | 令和2年度 | 令和3年度 | 令和4年度 | 令和5年度 | |
|---|---|---|---|---|---|---|---|---|
| 費用 A （千円） | 43,516 | 43,514 | 45,153 | 64,928 | 109,472 | 134,758 | 88,396 | - |
| Ⓐ人件費 | 0 | 0 | 0 | 0 | 0 | 0 | 0 | - |
| Ⓑ物件費 | 23,506 | 23,530 | 25,174 | 36,897 | 37,936 | 40,107 | 34,520 | - |
| Ⓒ維持補修費 | 157 | 295 | 417 | 8,623 | 52,194 | 75,326 | 34,555 | - |
| Ⓓ減価償却費 | 19,120 | 19,120 | 19,120 | 19,120 | 19,120 | 19,120 | 19,120 | - |
| Ⓔ支払利息及び手数料 | 733 | 569 | 442 | 288 | 222 | 205 | 201 | - |
| Ⓕ負担金・補助金・交付金等 | 0 | 0 | 0 | 0 | 0 | 0 | 0 | - |
| 収益 B （千円） | 0 | 0 | 98 | 715 | 0 | 0 | 0 | - |
| ⓐ使用料及び手数料 | 0 | 0 | 0 | 0 | 0 | 0 | 0 | - |
| ⓑ国・府支出金 | 0 | 0 | 0 | 715 | 0 | 0 | 0 | - |
| ⓒその他経常収益 | 0 | 0 | 98 | 0 | 0 | 0 | 0 | - |
| 差引（A-B）（千円） | 43,516 | 43,514 | 45,055 | 64,213 | 109,472 | 134,758 | 88,396 | - |
| 市民1人当たり費用（円/人） | 16 | 16 | 16 | 24 | 40 | 49 | 32 | - |
| 延床面積1㎡当たり費用（円/㎡） | 13,724 | 13,724 | 14,240 | 20,477 | 34,526 | 42,500 | 27,879 | - |
| 利用者1人当たり費用（円/人） | - | - | - | - | - | - | - | - |
| 利用1件当たり費用（円/件） | 12,230 | 12,289 | 14,088 | 24,209 | 39,055 | 38,491 | 25,155 | - |
| 受益者負担率（%） ⓐ/(Ⓐ+Ⓑ+Ⓒ+Ⓕ)［ﾗﾝﾆﾝｸﾞｺｽﾄ］ | - | - | - | - | - | - | - | - |
| 受益者負担率（%） ⓐ/A［ﾌﾙｺｽﾄ］ | - | - | - | - | - | - | - | - |

施設名称：　ニシスポーツセンター
# 西スポーツセンター

記入年度：　令和6(2024)

## Ⅴ. 位置図 （縮尺1/2.5万　マップナビおおさか）

## Ⅵ. 施設概要

主な施設内容　第1体育場、第2体育場、多目的室
主な実施イベント　幼児から大人まで楽しめるスポーツ教室、健康作りの教室等開催。

## Ⅶ. 特記事項

## Ⅱ'. 建物の基本情報（3棟め以降）　※10棟以上ある場合は省略しています。

| 建物名称（施設名称と同じ場合は施設名称） | 建物全体 | | | | | | 当該施設が占める延床面積（㎡） | 本市施設との複合における相手方の施設名称（全て） |
|---|---|---|---|---|---|---|---|---|
| | 構造 | 延床面積（㎡） | 階数 | | 建築年（年） | 築年数（年） | | |
| | | | 地上 | 地下 | | | | |
| | | | | | | | | |
| | | | | | | | | |
| | | | | | | | | |
| | | | | | | | | |
| | | | | | | | | |
| | | | | | | | | |
| | | | | | | | | |
| | | | | | | | | |

施設名称：　ミナトスポーツセンター
港スポーツセンター

記入年度：　令和6(2024)

## Ⅰ．施設の基本情報

| | | | | | |
|---|---|---|---|---|---|
| 所在地 | 大阪市港区田中3-1-128 | | | 地図位置 | 港区　一般施設　番号6 |
| 所管部署 | 経済戦略局　ｽﾎﾟｰﾂ部　ｽﾎﾟｰﾂ課　ｽﾎﾟｰﾂ施設担当 | | | 施設写真（外観全体） | |
| 用途 大分類 | 教育・文化・スポーツ施設 | 根拠法令 | － | | |
| 用途 中分類 | スポーツ施設 | | | | |
| 用途 小分類 | 体育館 | 根拠条例 | 大阪市立体育館条例 | | |
| 用途 細分類 | スポーツセンター | | | | |
| 設置目的 | 市民一般の体育、ﾚｸﾘｴｰｼｮﾝその他健康で文化的な各種行事及び集会の用に供するとともに、体育行事を行うことにより、体育等の普及振興に寄与する。 | | | | |
| 土地 | 敷地面積（㎡） | 4,363.00 | 所有形態 | 市 | |
| 建物 | 延床面積（㎡） | 3,794.33 | 所有形態 | 市 | |

## Ⅱ．建物の基本情報　※建物が3棟以上ある場合、3棟め以降は裏面に記載

| 建物名称（施設名称と同じ場合は施設名称） | 建物全体 構造 | 延床面積（㎡） | 階数 地上 | 階数 地下 | 建築年（年） | 築年数（年） | 当該施設が占める延床面積（㎡） | 本市施設との複合における相手方の施設名称（全て） |
|---|---|---|---|---|---|---|---|---|
| 港ｽﾎﾟｰﾂｾﾝﾀｰ | RC | 7,504.37 | 4 | 1 | 1995 | 29 | 3,794.33 | 救護施設 こうせいみなと/計量検査所 |
| | | | | | | | | |

| 施設整備費 | 当該施設（千円） | 2,404,000 | 建物全体（千円） | 3,605,089 |
|---|---|---|---|---|

## Ⅲ．運営・利用情報

| 運営方式 | 指定管理（利用料金施設） | | | | | | | |
|---|---|---|---|---|---|---|---|---|
| 項目 | 平成29年度 | 平成30年度 | 平成31年度 | 令和2年度 | 令和3年度 | 令和4年度 | 令和5年度 | |
| 利用率（%） | 93.11 | 92.42 | 91.73 | 90.50 | 88.44 | 92.10 | 93.30 | － |
| 年間利用件数（件） | 2,458 | 4,525 | 4,095 | 3,678 | 3,651 | 4,524 | 4,583 | － |
| 年間利用可能件数（件） | 2,640 | 4,896 | 4,464 | 4,064 | 4,128 | 4,912 | 4,912 | － |
| 年間利用者数（人） | 0 | 0 | 0 | 0 | 0 | 0 | 0 | － |

## Ⅳ．コスト情報

| 項目 | 平成29年度 | 平成30年度 | 平成31年度 | 令和2年度 | 令和3年度 | 令和4年度 | 令和5年度 | |
|---|---|---|---|---|---|---|---|---|
| 費用 A （千円） | 243,604 | 91,551 | 78,938 | 127,434 | 73,219 | 91,977 | 89,318 | － |
| Ⓐ人件費 | 0 | 0 | 0 | 0 | 0 | 0 | 0 | － |
| Ⓑ物件費 | 16,027 | 16,023 | 26,294 | 69,290 | 19,755 | 19,745 | 28,137 | － |
| Ⓒ維持補修費 | 173,949 | 22,454 | 0 | 5,972 | 1,526 | 20,352 | 9,305 | － |
| Ⓓ減価償却費 | 51,149 | 51,149 | 51,149 | 51,149 | 51,149 | 51,149 | 51,149 | － |
| Ⓔ支払利息及び手数料 | 2,479 | 1,925 | 1,495 | 1,023 | 789 | 731 | 727 | － |
| Ⓕ負担金・補助金・交付金等 | 0 | 0 | 0 | 0 | 0 | 0 | 0 | － |
| 収益 B （千円） | 14,351 | 0 | 0 | 715 | 0 | 0 | 0 | － |
| ⓐ使用料及び手数料 | 0 | 0 | 0 | 0 | 0 | 0 | 0 | － |
| ⓑ国・府支出金 | 14,351 | 0 | 0 | 715 | 0 | 0 | 0 | － |
| ⓒその他経常収益 | 0 | 0 | 0 | 0 | 0 | 0 | 0 | － |
| 差引（A-B）（千円） | 229,253 | 91,551 | 78,938 | 126,719 | 73,219 | 91,977 | 89,318 | － |
| 市民1人当たり費用（円/人） | 90 | 34 | 29 | 46 | 27 | 33 | 32 | － |
| 延床面積1㎡当たり費用（円/㎡） | 64,202 | 24,128 | 20,804 | 33,585 | 19,297 | 24,241 | 23,540 | － |
| 利用者1人当たり費用（円/人） | － | － | － | － | － | － | － | － |
| 利用1件当たり費用（円/件） | 99,107 | 20,232 | 19,277 | 34,648 | 20,055 | 20,331 | 19,489 | － |
| 受益者負担率（%） ⓐ/（Ⓐ+Ⓑ+Ⓒ+Ⓕ）［ﾗﾝﾆﾝｸﾞｺｽﾄ］ | － | － | － | － | － | － | － | － |
| 受益者負担率（%） ⓐ/A［ﾌﾙｺｽﾄ］ | － | － | － | － | － | － | － | － |

施設名称：　ミナトスポーツセンター
# 港スポーツセンター

記入年度：　令和6(2024)

## Ⅴ. 位置図 （縮尺1/2.5万　マップナビおおさか）

https://www.mapnavi.city.osaka.lg.jp/osakacity/Map?mps=10000&mid=1071&mtp=pfm&mpx=135.4457307&mpy=34.6618001300002&gprj=3

## Ⅵ. 施設概要

主な施設内容　第1体育場、第2体育場、多目的室
主な実施イベント　幼児から大人まで楽しめるスポーツ教室、健康作りの教室等開催。

## Ⅶ. 特記事項

## Ⅱ'. 建物の基本情報（3棟め以降）　※10棟以上ある場合は省略しています。

| 建物名称（施設名称と同じ場合は施設名称） | 建物全体 | | | | | | 当該施設が占める延床面積（㎡） | 本市施設との複合における相手方の施設名称（全て） |
|---|---|---|---|---|---|---|---|---|
| | 構造 | 延床面積（㎡） | 階数 | | 建築年（年） | 築年数（年） | | |
| | | | 地上 | 地下 | | | | |
| | | | | | | | | |
| | | | | | | | | |
| | | | | | | | | |
| | | | | | | | | |
| | | | | | | | | |
| | | | | | | | | |
| | | | | | | | | |
| | | | | | | | | |

施設名称：　タイショウスポーツセンター
大正スポーツセンター

記入年度：　令和6(2024)

## Ⅰ．施設の基本情報

| | | | | | |
|---|---|---|---|---|---|
| 所在地 | 大阪市大正区小林東3-3-25 | | | 地図位置 | 大正区　一般施設　番号6 |
| 所管部署 | 経済戦略局　ｽﾎﾟｰﾂ部　ｽﾎﾟｰﾂ課　ｽﾎﾟｰﾂ施設担当 | | | 施設写真（外観全体） | |
| 用途 大分類 | 教育・文化・スポーツ施設 | 根拠法令 | － | | |
| 用途 中分類 | スポーツ施設 | | | | |
| 用途 小分類 | 体育館 | 根拠条例 | 大阪市立体育館条例 | | |
| 用途 細分類 | スポーツセンター | | | | |
| 設置目的 | 市民一般の体育、ﾚｸﾘｴｰｼｮﾝその他健康で文化的な各種行事及び集会の用に供するとともに、体育行事を行うことにより、体育等の普及振興に寄与する。 | | | | |
| 土地 | 敷地面積（㎡） | 4,900.00 | 所有形態 | 市 | |
| 建物 | 延床面積（㎡） | 5,147.79 | 所有形態 | 市 | |

## Ⅱ．建物の基本情報　※建物が3棟以上ある場合、3棟め以降は裏面に記載

| 建物名称（施設名称と同じ場合は施設名称） | 建物全体 構造 | 延床面積（㎡） | 階数 地上 | 階数 地下 | 建築年（年） | 築年数（年） | 当該施設が占める延床面積（㎡） | 本市施設との複合における相手方の施設名称（全て） |
|---|---|---|---|---|---|---|---|---|
| 大正ｽﾎﾟｰﾂｾﾝﾀｰ | SRC | 9,952.35 | 5 | 1 | 1999 | 25 | 5,147.79 | 大正地区文化交流ﾌﾟﾗｻﾞ/大正屋内ﾌﾟｰﾙ |
| | | | | | | | | |
| 施設整備費 | 当該施設（千円） | 2,525,391 | | | 建物全体（千円） | 4,875,456 | | |

## Ⅲ．運営・利用情報

| 運営方式 | 指定管理（利用料金施設） | | | | | | | |
|---|---|---|---|---|---|---|---|---|
| 項目 | 平成29年度 | 平成30年度 | 平成31年度 | 令和2年度 | 令和3年度 | 令和4年度 | 令和5年度 | |
| 利用率（%） | 93.06 | 84.05 | 86.69 | 88.14 | 74.76 | 88.08 | 89.78 | － |
| 年間利用件数（件） | 4,556 | 2,683 | 3,856 | 3,582 | 3,074 | 3,805 | 4,410 | － |
| 年間利用可能件数（件） | 4,896 | 3,192 | 4,448 | 4,064 | 4,112 | 4,320 | 4,912 | － |
| 年間利用者数（人） | 0 | 0 | 0 | 0 | 0 | 0 | 0 | － |

## Ⅳ．コスト情報

| 項目 | 平成29年度 | 平成30年度 | 平成31年度 | 令和2年度 | 令和3年度 | 令和4年度 | 令和5年度 | |
|---|---|---|---|---|---|---|---|---|
| 費用 A （千円） | 87,388 | 267,524 | 79,034 | 110,372 | 79,729 | 84,486 | 82,482 | － |
| Ⓐ人件費 | 0 | 0 | 0 | 0 | 0 | 0 | 0 | － |
| Ⓑ物件費 | 26,237 | 55,760 | 26,600 | 58,493 | 28,164 | 32,999 | 30,986 | － |
| Ⓒ維持補修費 | 7,448 | 158,776 | 0 | 0 | 0 | 0 | 0 | － |
| Ⓓ減価償却費 | 50,508 | 50,508 | 50,508 | 50,508 | 50,508 | 50,508 | 50,508 | － |
| Ⓔ支払利息及び手数料 | 3,195 | 2,480 | 1,926 | 1,371 | 1,057 | 979 | 988 | － |
| Ⓕ負担金・補助金・交付金等 | 0 | 0 | 0 | 0 | 0 | 0 | 0 | － |
| 収益 B （千円） | 1,455 | 8,976 | 0 | 0 | 0 | 0 | 0 | － |
| ⓐ使用料及び手数料 | 0 | 0 | 0 | 0 | 0 | 0 | 0 | － |
| ⓑ国・府支出金 | 1,455 | 8,976 | 0 | 0 | 0 | 0 | 0 | － |
| ⓒその他経常収益 | 0 | 0 | 0 | 0 | 0 | 0 | 0 | － |
| 差引（A-B）（千円） | 85,933 | 258,548 | 79,034 | 110,372 | 79,729 | 84,486 | 82,482 | － |
| 市民1人当たり費用（円/人） | 32 | 98 | 29 | 40 | 29 | 31 | 30 | － |
| 延床面積1㎡当たり費用（円/㎡） | 16,976 | 51,969 | 15,353 | 21,441 | 15,488 | 16,412 | 16,023 | － |
| 利用者1人当たり費用（円/人） | － | － | － | － | － | － | － | － |
| 利用1件当たり費用（円/件） | 19,181 | 99,711 | 20,496 | 30,813 | 25,937 | 22,204 | 18,703 | － |
| 受益者負担率（%） ⓐ/(Ⓐ+Ⓑ+Ⓒ+Ⓕ)［ﾗﾝﾆﾝｸﾞｺｽﾄ］ | － | － | － | － | － | － | － | － |
| 受益者負担率（%） ⓐ/A［ﾌﾙｺｽﾄ］ | － | － | － | － | － | － | － | － |

施設名称：　タイショウスポーツセンター
# 大正スポーツセンター

記入年度：　令和6(2024)

## Ⅴ. 位置図 （縮尺1/2.5万　マップナビおおさか）

https://www.mapnavi.city.osaka.lg.jp/osakacity/Map?mps=10000&mid=1071&mtp=pfm&mpx=135.4722718&mpy=34.647187480002&gprj=3&fid=1499-1065055&ffid=1499-1065055

## Ⅵ. 施設概要

主な施設内容　第1体育場、第2体育場、多目的室
主な実施イベント　幼児から大人まで楽しめるスポーツ教室、健康作りの教室等開催。

## Ⅶ. 特記事項

## Ⅱ'. 建物の基本情報（3棟め以降） ※10棟以上ある場合は省略しています。

| 建物名称（施設名称と同じ場合は施設名称） | 建物全体 | | | | | | 当該施設が占める延床面積（㎡） | 本市施設との複合における相手方の施設名称（全て） |
|---|---|---|---|---|---|---|---|---|
| | 構造 | 延床面積（㎡） | 階数 | | 建築年（年） | 築年数（年） | | |
| | | | 地上 | 地下 | | | | |
| | | | | | | | | |
| | | | | | | | | |
| | | | | | | | | |
| | | | | | | | | |
| | | | | | | | | |
| | | | | | | | | |
| | | | | | | | | |
| | | | | | | | | |

テンノウジスポーツセンター

**施設名称：** 天王寺スポーツセンター

記入年度：　令和6(2024)

## Ⅰ．施設の基本情報

| | | | | | |
|---|---|---|---|---|---|
| 所在地 | 大阪市天王寺区真田山町5-109 | | | 地図位置 | 天王寺区　一般施設　番号7 |
| 所管部署 | 経済戦略局　ｽﾎﾟｰﾂ部　ｽﾎﾟｰﾂ課　ｽﾎﾟｰﾂ施設担当 | | | 施設写真（外観全体） | |
| 用途 大分類 | 教育・文化・スポーツ施設 | 根拠法令 | – | | |
| 用途 中分類 | スポーツ施設 | | | | |
| 用途 小分類 | 体育館 | 根拠条例 | 大阪市立体育館条例 | | |
| 用途 細分類 | スポーツセンター | | | | |
| 設置目的 | 市民一般の体育、ﾚｸﾘｴｰｼｮﾝその他健康で文化的な各種行事及び集会の用に供するとともに、体育行事を行うことにより、体育等の普及振興に寄与する。 | | | | |
| 土地 | 敷地面積（㎡） | 53,345.00 | 所有形態 | 市 | |
| 建物 | 延床面積（㎡） | 4,644.00 | 所有形態 | 市 | |

## Ⅱ．建物の基本情報　※建物が3棟以上ある場合、3棟め以降は裏面に記載

| 建物名称（施設名称と同じ場合は施設名称） | 建物全体 構造 | 延床面積（㎡） | 階数 地上 | 階数 地下 | 建築年（年） | 築年数（年） | 当該施設が占める延床面積（㎡） | 本市施設との複合における相手方の施設名称（全て） |
|---|---|---|---|---|---|---|---|---|
| 天王寺ｽﾎﾟｰﾂｾﾝﾀｰ | RC | 13,723.09 | 3 | 2 | 1998 | 26 | 4,644.00 | 真田山ﾌﾟｰﾙ |
| | | | | | | | | |

| 施設整備費 | 当該施設（千円） | 5,184,832 | 建物全体（千円） | 10,369,664 |
|---|---|---|---|---|

## Ⅲ．運営・利用情報

| 運営方式 | 指定管理（利用料金施設） | | | | | | | |
|---|---|---|---|---|---|---|---|---|
| 項目 | 平成29年度 | 平成30年度 | 平成31年度 | 令和2年度 | 令和3年度 | 令和4年度 | 令和5年度 | |
| 利用率（%） | 97.90 | 96.29 | 96.36 | 91.84 | 93.25 | 96.69 | 98.31 | – |
| 年間利用件数（件） | 2,616 | 4,807 | 4,425 | 3,747 | 3,991 | 4,796 | 4,892 | – |
| 年間利用可能件数（件） | 2,672 | 4,992 | 4,592 | 4,080 | 4,280 | 4,960 | 4,976 | – |
| 年間利用者数（人） | 0 | 0 | 0 | 0 | 0 | 0 | 0 | – |

## Ⅳ．コスト情報

| 項目 | 平成29年度 | 平成30年度 | 平成31年度 | 令和2年度 | 令和3年度 | 令和4年度 | 令和5年度 | |
|---|---|---|---|---|---|---|---|---|
| 費用 A （千円） | 433,872 | 272,048 | 251,135 | 262,485 | 261,626 | 298,390 | 290,508 | – |
| Ⓐ人件費 | 0 | 0 | 0 | 0 | 0 | 0 | 0 | – |
| Ⓑ物件費 | 40,829 | 61,393 | 41,208 | 52,067 | 42,588 | 52,137 | 67,994 | – |
| Ⓒ維持補修費 | 181,447 | 0 | 0 | 1,236 | 10,265 | 37,583 | 13,221 | – |
| Ⓓ減価償却費 | 207,393 | 207,393 | 207,393 | 207,393 | 207,393 | 207,393 | 207,393 | – |
| Ⓔ支払利息及び手数料 | 4,203 | 3,262 | 2,534 | 1,789 | 1,380 | 1,277 | 1,900 | – |
| Ⓕ負担金・補助金・交付金等 | 0 | 0 | 0 | 0 | 0 | 0 | 0 | – |
| 収益 B （千円） | 46,720 | 130 | 130 | 130 | 130 | 130 | 259 | – |
| ⓐ使用料及び手数料 | 0 | 130 | 130 | 130 | 130 | 130 | 259 | – |
| ⓑ国・府支出金 | 46,720 | 0 | 0 | 0 | 0 | 0 | 0 | – |
| ⓒその他経常収益 | 0 | 0 | 0 | 0 | 0 | 0 | 0 | – |
| 差引（A-B）（千円） | 387,152 | 271,918 | 251,005 | 262,355 | 261,496 | 298,260 | 290,249 | – |
| 市民1人当たり費用（円/人） | 160 | 100 | 92 | 95 | 95 | 108 | 105 | – |
| 延床面積1㎡当たり費用（円/㎡） | 93,426 | 58,581 | 54,077 | 56,521 | 56,336 | 64,253 | 62,556 | – |
| 利用者1人当たり費用（円/人） | – | – | – | – | – | – | – | – |
| 利用1件当たり費用（円/件） | 165,853 | 56,594 | 56,754 | 70,052 | 65,554 | 62,216 | 59,384 | – |
| 受益者負担率（%） ⓐ/（Ⓐ+Ⓑ+Ⓒ+Ⓕ）［ﾗﾝﾆﾝｸﾞｺｽﾄ］ | – | – | – | – | – | – | – | – |
| 受益者負担率（%） ⓐ/A［ﾌﾙｺｽﾄ］ | – | – | – | – | – | – | – | – |

施設名称：　テンノウジスポーツセンター
# 天王寺スポーツセンター

記入年度：　令和6(2024)

## Ⅴ. 位置図 （縮尺1/2.5万　マップナビおおさか）

https://www.mapnavi.city.osaka.lg.jp/osakacity/Map?mps=10000&mid=1071&mtp=pfm&mpx=135.5287061&mpy=34.6711129800001&gprj=3

## Ⅵ. 施設概要

主な施設内容　第1体育場、第2体育場、多目的室
主な実施イベント　幼児から大人まで楽しめるスポーツ教室、健康作りの教室等開催。

## Ⅶ. 特記事項

## Ⅱ'. 建物の基本情報（3棟め以降）　※10棟以上ある場合は省略しています。

| 建物名称（施設名称と同じ場合は施設名称） | 建物全体 | | | | | | 当該施設が占める延床面積（㎡） | 本市施設との複合における相手方の施設名称（全て） |
|---|---|---|---|---|---|---|---|---|
| | 構造 | 延床面積（㎡） | 階数 | | 建築年（年） | 築年数（年） | | |
| | | | 地上 | 地下 | | | | |
| | | | | | | | | |
| | | | | | | | | |
| | | | | | | | | |
| | | | | | | | | |
| | | | | | | | | |
| | | | | | | | | |
| | | | | | | | | |
| | | | | | | | | |

ナニワスポーツセンター

**施設名称：** 浪速スポーツセンター

記入年度：　令和6(2024)

## Ⅰ．施設の基本情報

| | | | | | |
|---|---|---|---|---|---|
| 所在地 | 大阪市浪速区難波中3-8-8 | | | 地図位置 | 浪速区　一般施設　番号4 |
| 所管部署 | 経済戦略局　ｽﾎﾟｰﾂ部　ｽﾎﾟｰﾂ課　ｽﾎﾟｰﾂ施設担当 | | | 施設写真（外観全体） | |
| 用途 大分類 | 教育・文化・スポーツ施設 | 根拠法令 | – | | |
| 用途 中分類 | スポーツ施設 | | | | |
| 用途 小分類 | 体育館 | 根拠条例 | 大阪市立体育館条例 | | |
| 用途 細分類 | スポーツセンター | | | | |
| 設置目的 | 市民一般の体育、ﾚｸﾘｴｰｼｮﾝその他健康で文化的な各種行事及び集会の用に供するとともに、体育行事を行うことにより、体育等の普及振興に寄与する。 | | | | |
| 土地 | 敷地面積（㎡） | 4,662.00 | 所有形態 | 市 | |
| 建物 | 延床面積（㎡） | 7,661.58 | 所有形態 | 市 | |

## Ⅱ．建物の基本情報　※建物が3棟以上ある場合、3棟め以降は裏面に記載

| 建物名称（施設名称と同じ場合は施設名称） | 建物全体 構造 | 延床面積（㎡） | 階数 地上 | 階数 地下 | 建築年（年） | 築年数（年） | 当該施設が占める延床面積（㎡） | 本市施設との複合における相手方の施設名称（全て） |
|---|---|---|---|---|---|---|---|---|
| 浪速ｽﾎﾟｰﾂｾﾝﾀｰ | SRC | 16,555.70 | 7 | 1 | 2005 | 19 | 7,661.58 | 浪速屋内ﾌﾟｰﾙ/浪速ｱｲｽｽｹｰﾄ場 |
| | | | | | | | | |
| 施設整備費 | 当該施設（千円） | 2,708,111 | | | 建物全体（千円） | 8,124,333 | | |

## Ⅲ．運営・利用情報

| 運営方式 | 指定管理（利用料金施設） | | | | | | | |
|---|---|---|---|---|---|---|---|---|
| 項目 | 平成29年度 | 平成30年度 | 平成31年度 | 令和2年度 | 令和3年度 | 令和4年度 | 令和5年度 | |
| 利用率（%） | 97.79 | 97.13 | 97.81 | 93.98 | 80.11 | 96.76 | 93.07 | – |
| 年間利用件数（件） | 5,433 | 4,577 | 5,438 | 4,778 | 4,749 | 5,826 | 4,377 | – |
| 年間利用可能件数（件） | 5,556 | 4,712 | 5,560 | 5,084 | 5,928 | 6,021 | 4,703 | – |
| 年間利用者数（人） | 0 | 0 | 0 | 0 | 0 | 0 | 0 | – |

## Ⅳ．コスト情報

| 項目 | 平成29年度 | 平成30年度 | 平成31年度 | 令和2年度 | 令和3年度 | 令和4年度 | 令和5年度 | |
|---|---|---|---|---|---|---|---|---|
| 費用 A （千円） | 275,099 | 230,912 | 213,477 | 480,104 | 260,519 | 214,141 | 207,903 | – |
| Ⓐ人件費 | 0 | 0 | 0 | 0 | 0 | 0 | 0 | – |
| Ⓑ物件費 | 61,311 | 61,087 | 45,119 | 196,856 | 70,509 | 48,241 | 43,347 | – |
| Ⓒ維持補修費 | 42,069 | 0 | 0 | 116,288 | 23,898 | 0 | 0 | – |
| Ⓓ減価償却費 | 163,255 | 163,255 | 163,255 | 163,255 | 163,255 | 163,255 | 163,255 | – |
| Ⓔ支払利息及び手数料 | 8,464 | 6,570 | 5,103 | 3,705 | 2,857 | 2,645 | 1,301 | – |
| Ⓕ負担金・補助金・交付金等 | 0 | 0 | 0 | 0 | 0 | 0 | 0 | – |
| 収益 B （千円） | 5,761 | 1,124 | 1,124 | 1,117 | 1,125 | 1,128 | 1,137 | – |
| ⓐ使用料及び手数料 | 44 | 44 | 44 | 17 | 25 | 28 | 37 | – |
| ⓑ国・府支出金 | 4,616 | 0 | 0 | 0 | 0 | 0 | 0 | – |
| ⓒその他経常収益 | 1,101 | 1,080 | 1,080 | 1,100 | 1,100 | 1,100 | 1,100 | – |
| 差引（A-B）（千円） | 269,338 | 229,788 | 212,353 | 478,987 | 259,394 | 213,013 | 206,766 | – |
| 市民1人当たり費用（円/人） | 101 | 85 | 78 | 174 | 95 | 78 | 75 | – |
| 延床面積1㎡当たり費用（円/㎡） | 35,906 | 30,139 | 27,863 | 62,664 | 34,003 | 27,950 | 27,136 | – |
| 利用者1人当たり費用（円/人） | – | – | – | – | – | – | – | – |
| 利用1件当たり費用（円/件） | 50,635 | 50,451 | 39,257 | 100,482 | 54,858 | 36,756 | 47,499 | – |
| 受益者負担率（%） ⓐ/（Ⓐ+Ⓑ+Ⓒ+Ⓕ）［ﾗﾝﾆﾝｸﾞｺｽﾄ］ | – | – | – | – | – | – | – | – |
| 受益者負担率（%） ⓐ/A［ﾌﾙｺｽﾄ］ | – | – | – | – | – | – | – | – |

施設名称：　ナニワスポーツセンター
浪速スポーツセンター

記入年度：　令和6(2024)

## Ⅴ. 位置図 （縮尺1/2.5万　マップナビおおさか）

https://www.mapnavi.city.osaka.lg.jp/osakacity/Map?mps=10000&mid=1071&mtp=pfm&mpx=135.4989706&mpy=34.6613084800002&gprj=3

## Ⅵ. 施設概要

主な施設内容　第1体育場、第2体育場、多目的室、観覧席975席
主な実施イベント　幼児から大人まで楽しめるスポーツ教室、健康作りの教室など。

## Ⅶ. 特記事項

## Ⅱ'. 建物の基本情報（3棟め以降） ※10棟以上ある場合は省略しています。

| 建物名称（施設名称と同じ場合は施設名称） | 建物全体 | | | | | | 当該施設が占める延床面積（㎡） | 本市施設との複合における相手方の施設名称（全て） |
|---|---|---|---|---|---|---|---|---|
| | 構造 | 延床面積（㎡） | 階数 | | 建築年（年） | 築年数（年） | | |
| | | | 地上 | 地下 | | | | |
| | | | | | | | | |
| | | | | | | | | |
| | | | | | | | | |
| | | | | | | | | |
| | | | | | | | | |
| | | | | | | | | |
| | | | | | | | | |
| | | | | | | | | |

施設名称：　ニシヨドガワスポーツセンター
西淀川スポーツセンター

記入年度：　令和6(2024)

## Ⅰ．施設の基本情報

| | | | | | |
|---|---|---|---|---|---|
| 所在地 | 大阪市西淀川区野里2-10-35 | | | 地図位置 | 西淀川区　一般施設　番号4 |
| 所管部署 | 経済戦略局　ｽﾎﾟｰﾂ部　ｽﾎﾟｰﾂ課　ｽﾎﾟｰﾂ施設担当 | | | 施設写真（外観全体） | |
| 用途 大分類 | 教育・文化・スポーツ施設 | 根拠法令 | － | | |
| 用途 中分類 | スポーツ施設 | | | | |
| 用途 小分類 | 体育館 | 根拠条例 | 大阪市立体育館条例 | | |
| 用途 細分類 | スポーツセンター | | | | |
| 設置目的 | 市民一般の体育、ﾚｸﾘｴｰｼｮﾝその他健康で文化的な各種行事及び集会の用に供するとともに、体育行事を行うことにより、体育等の普及振興に寄与する。 | | | | |
| 土地 | 敷地面積（㎡） | 2,373.00 | 所有形態 | 市 | |
| 建物 | 延床面積（㎡） | 1,160.55 | 所有形態 | 市 | |

## Ⅱ．建物の基本情報　※建物が3棟以上ある場合、3棟め以降は裏面に記載

| 建物名称（施設名称と同じ場合は施設名称） | 建物全体 構造 | 延床面積（㎡） | 階数 地上 | 階数 地下 | 建築年（年） | 築年数（年） | 当該施設が占める延床面積（㎡） | 本市施設との複合における相手方の施設名称（全て） |
|---|---|---|---|---|---|---|---|---|
| 西淀川ｽﾎﾟｰﾂｾﾝﾀｰ | RC | 2,129.29 | 4 | － | 1981 | 43 | 1,160.55 | 淀商業高等学校 |
| | | | | | | | | |

| 施設整備費 | 当該施設（千円） | 239,373 | 建物全体（千円） | 239,373 |
|---|---|---|---|---|

## Ⅲ．運営・利用情報

| 運営方式 | 指定管理（利用料金施設） | | | | | | | |
|---|---|---|---|---|---|---|---|---|
| 項目 | 平成29年度 | 平成30年度 | 平成31年度 | 令和2年度 | 令和3年度 | 令和4年度 | 令和5年度 | |
| 利用率（%） | 99.30 | 98.05 | 99.24 | 98.80 | 97.63 | 99.55 | 99.85 | － |
| 年間利用件数（件） | 1,281 | 1,206 | 1,181 | 1,069 | 1,073 | 887 | 1,300 | － |
| 年間利用可能件数（件） | 1,290 | 1,230 | 1,190 | 1,082 | 1,099 | 891 | 1,302 | － |
| 年間利用者数（人） | 0 | 0 | 0 | 0 | 0 | 0 | 0 | － |

## Ⅳ．コスト情報

| 項目 | 平成29年度 | 平成30年度 | 平成31年度 | 令和2年度 | 令和3年度 | 令和4年度 | 令和5年度 | |
|---|---|---|---|---|---|---|---|---|
| 費用 A （千円） | 15,485 | 14,436 | 18,155 | 9,200 | 30,923 | 59,186 | 23,952 | － |
| Ⓐ人件費 | 0 | 0 | 0 | 0 | 0 | 0 | 0 | － |
| Ⓑ物件費 | 10,302 | 9,273 | 13,008 | 3,781 | 20,975 | 22,365 | 13,203 | － |
| Ⓒ維持補修費 | 0 | 0 | 0 | 301 | 4,836 | 31,710 | 5,540 | － |
| Ⓓ減価償却費 | 5,093 | 5,093 | 5,093 | 5,093 | 5,093 | 5,093 | 5,093 | － |
| Ⓔ支払利息及び手数料 | 90 | 70 | 54 | 25 | 19 | 18 | 15 | － |
| Ⓕ負担金・補助金・交付金等 | 0 | 0 | 0 | 0 | 0 | 0 | 101 | － |
| 収益 B （千円） | 1,086 | 1,087 | 1,086 | 1,107 | 1,100 | 1,100 | 1,100 | － |
| ⓐ使用料及び手数料 | 6 | 7 | 6 | 7 | 0 | 0 | 0 | － |
| ⓑ国・府支出金 | 0 | 0 | 0 | 0 | 0 | 0 | 0 | － |
| ⓒその他経常収益 | 1,080 | 1,080 | 1,080 | 1,100 | 1,100 | 1,100 | 1,100 | － |
| 差引（A-B）（千円） | 14,399 | 13,349 | 17,069 | 8,093 | 29,823 | 58,086 | 22,852 | － |
| 市民1人当たり費用（円/人） | 6 | 5 | 7 | 3 | 11 | 21 | 9 | － |
| 延床面積1㎡当たり費用（円/㎡） | 13,343 | 12,439 | 15,643 | 7,927 | 26,645 | 50,998 | 20,638 | － |
| 利用者1人当たり費用（円/人） | － | － | － | － | － | － | － | － |
| 利用1件当たり費用（円/件） | 12,088 | 11,970 | 15,373 | 8,606 | 28,819 | 66,726 | 18,425 | － |
| 受益者負担率（%） ⓐ/（Ⓐ+Ⓑ+Ⓒ+Ⓕ）［ﾗﾝﾆﾝｸﾞｺｽﾄ］ | － | － | － | － | － | － | － | － |
| 受益者負担率（%） ⓐ/A［ﾌﾙｺｽﾄ］ | － | － | － | － | － | － | － | － |

施設名称：

ニシヨドガワスポーツセンター

# 西淀川スポーツセンター

記入年度：　令和6(2024)

## Ⅴ. 位置図 （縮尺1/2.5万　マップナビおおさか）

https://www.mapnavi.city.osaka.lg.jp/osakacity/Map?mps=10000&mid=1071&mtp=pfm&mpx=135.45979&mpy=34.709480000002&gprj=3

## Ⅵ. 施設概要

主な施設内容　体育場
主な実施イベント　幼児から大人まで楽しめるスポーツ教室、健康作りの教室など。

## Ⅶ. 特記事項

## Ⅱ'. 建物の基本情報（3棟め以降）　※10棟以上ある場合は省略しています。

| 建物名称（施設名称と同じ場合は施設名称） | 建物全体 | | | | | | 当該施設が占める延床面積（㎡） | 本市施設との複合における相手方の施設名称（全て） |
|---|---|---|---|---|---|---|---|---|
| | 構造 | 延床面積（㎡） | 階数 | | 建築年（年） | 築年数（年） | | |
| | | | 地上 | 地下 | | | | |
| | | | | | | | | |
| | | | | | | | | |
| | | | | | | | | |
| | | | | | | | | |
| | | | | | | | | |
| | | | | | | | | |
| | | | | | | | | |
| | | | | | | | | |

ヨドガワスポーツセンター

**施設名称：** 淀川スポーツセンター

記入年度：　令和6(2024)

## Ⅰ．施設の基本情報

| | | | | | |
|---|---|---|---|---|---|
| 所在地 | 大阪市淀川区西宮原2-1-17･18 | | | 地図位置 | 淀川区　賃借施設　番号1 |
| 所管部署 | 経済戦略局　ｽﾎﾟｰﾂ部　ｽﾎﾟｰﾂ課　ｽﾎﾟｰﾂ施設担当 | | | 施設写真（外観全体） | |
| 用途 大分類 | 教育・文化・スポーツ施設 | 根拠法令 | － | | |
| 用途 中分類 | スポーツ施設 | | | | |
| 用途 小分類 | 体育館 | 根拠条例 | 大阪市立体育館条例 | | |
| 用途 細分類 | スポーツセンター | | | | |
| 設置目的 | 市民一般の体育、ﾚｸﾘｴｰｼｮﾝその他健康で文化的な各種行事及び集会の用に供するとともに、体育行事を行うことにより、体育等の普及振興に寄与する。 | | | | |
| 土地 | 敷地面積（㎡） | 0.00 | 所有形態 | － | |
| 建物 | 延床面積（㎡） | 2,832.83 | 所有形態 | 市以外 | |

## Ⅱ．建物の基本情報　※建物が3棟以上ある場合、3棟め以降は裏面に記載

| 建物名称（施設名称と同じ場合は施設名称） | 建物全体 構造 | 延床面積（㎡） | 階数 地上 | 階数 地下 | 建築年（年） | 築年数（年） | 当該施設が占める延床面積（㎡） | 本市施設との複合における相手方の施設名称（全て） |
|---|---|---|---|---|---|---|---|---|
| 0 | 0 | 0.00 | 0 | 0 | 0 | 2024 | 0.00 | |
| | | | | | | | | |

| 施設整備費 | 当該施設（千円） | 0 | 建物全体（千円） | 0 |
|---|---|---|---|---|

## Ⅲ．運営・利用情報

| 運営方式 | 指定管理（利用料金施設） | | | | | | | |
|---|---|---|---|---|---|---|---|---|
| 項目 | 平成29年度 | 平成30年度 | 平成31年度 | 令和2年度 | 令和3年度 | 令和4年度 | 令和5年度 | |
| 利用率（%） | 97.96 | 96.62 | 97.04 | 91.98 | 94.28 | 95.59 | 96.82 | － |
| 年間利用件数（件） | 3,602 | 3,460 | 3,244 | 2,811 | 2,869 | 3,510 | 3,563 | － |
| 年間利用可能件数（件） | 3,677 | 3,581 | 3,343 | 3,056 | 3,043 | 3,672 | 3,680 | － |
| 年間利用者数（人） | 0 | 0 | 0 | 0 | 0 | 0 | 0 | － |

## Ⅳ．コスト情報

| 項目 | 平成29年度 | 平成30年度 | 平成31年度 | 令和2年度 | 令和3年度 | 令和4年度 | 令和5年度 | |
|---|---|---|---|---|---|---|---|---|
| 費用 A （千円） | 189,308 | 194,648 | 149,082 | 184,738 | 194,271 | 192,665 | 196,320 | － |
| Ⓐ人件費 | 0 | 0 | 0 | 0 | 0 | 0 | 0 | － |
| Ⓑ物件費 | 189,308 | 194,648 | 149,082 | 184,542 | 194,075 | 192,473 | 196,320 | － |
| Ⓒ維持補修費 | 0 | 0 | 0 | 196 | 196 | 192 | 0 | － |
| Ⓓ減価償却費 | 0 | 0 | 0 | 0 | 0 | 0 | 0 | － |
| Ⓔ支払利息及び手数料 | 0 | 0 | 0 | 0 | 0 | 0 | 0 | － |
| Ⓕ負担金・補助金・交付金等 | 0 | 0 | 0 | 0 | 0 | 0 | 0 | － |
| 収益 B （千円） | 37 | 19 | 0 | 0 | 0 | 0 | 0 | － |
| ⓐ使用料及び手数料 | 37 | 19 | 0 | 0 | 0 | 0 | 0 | － |
| ⓑ国・府支出金 | 0 | 0 | 0 | 0 | 0 | 0 | 0 | － |
| ⓒその他経常収益 | 0 | 0 | 0 | 0 | 0 | 0 | 0 | － |
| 差引（A-B）（千円） | 189,271 | 194,629 | 149,082 | 184,738 | 194,271 | 192,665 | 196,320 | － |
| 市民1人当たり費用（円/人） | 70 | 71 | 54 | 67 | 71 | 70 | 71 | － |
| 延床面積1㎡当たり費用（円/㎡） | 66,826 | 68,712 | 52,627 | 65,213 | 68,578 | 68,011 | 69,302 | － |
| 利用者1人当たり費用（円/人） | － | － | － | － | － | － | － | － |
| 利用1件当たり費用（円/件） | 52,556 | 56,257 | 45,956 | 65,720 | 67,714 | 54,890 | 55,100 | － |
| 受益者負担率（%） ⓐ/（Ⓐ+Ⓑ+Ⓒ+Ⓕ）［ﾗﾝﾆﾝｸﾞｺｽﾄ］ | － | － | － | － | － | － | － | － |
| 受益者負担率（%） ⓐ/A［ﾌﾙｺｽﾄ］ | － | － | － | － | － | － | － | － |

施設名称：

ヨドガワスポーツセンター

# 淀川スポーツセンター

記入年度：　令和6(2024)

## Ⅴ. 位置図 （縮尺1/2.5万　マップナビおおさか）

https://www.mapnavi.city.osaka.lg.jp/osakacity/Map?mps=10000&mid=1071&mtp=pfm&mpx=135.4940203&mpy=34.7346165000001&gprj=3&fid=1515-1065068&ffid=1515-1065068

## Ⅵ. 施設概要

主な施設内容　第1体育場、第2体育場、多目的室
主な実施イベント　幼児から大人まで楽しめるスポーツ教室、健康作りの教室等開催。

## Ⅶ. 特記事項

## Ⅱ'. 建物の基本情報（3棟め以降）　※10棟以上ある場合は省略しています。

| 建物名称（施設名称と同じ場合は施設名称） | 建物全体 | | | | | | 当該施設が占める延床面積（㎡） | 本市施設との複合における相手方の施設名称（全て） |
|---|---|---|---|---|---|---|---|---|
| | 構造 | 延床面積（㎡） | 階数 | | 建築年（年） | 築年数（年） | | |
| | | | 地上 | 地下 | | | | |
| | | | | | | | | |
| | | | | | | | | |
| | | | | | | | | |
| | | | | | | | | |
| | | | | | | | | |
| | | | | | | | | |
| | | | | | | | | |
| | | | | | | | | |

ヒガシヨドガワスポーツセンター

**施設名称：** 東淀川スポーツセンター

記入年度：　令和6(2024)

## Ⅰ．施設の基本情報

| | | | | | |
|---|---|---|---|---|---|
| 所在地 | 大阪市東淀川区東淡路1-4-21 | | | 地図位置 | 東淀川区　一般施設　番号8 |
| 所管部署 | 経済戦略局　ｽﾎﾟｰﾂ部　ｽﾎﾟｰﾂ課　ｽﾎﾟｰﾂ施設担当 | | | 施設写真（外観全体） | |
| 用途 大分類 | 教育・文化・スポーツ施設 | 根拠法令 | － | | |
| 用途 中分類 | スポーツ施設 | | | | |
| 用途 小分類 | 体育館 | 根拠条例 | 大阪市立体育館条例 | | |
| 用途 細分類 | スポーツセンター | | | | |
| 設置目的 | 市民一般の体育、ﾚｸﾘｴｰｼｮﾝその他健康で文化的な各種行事及び集会の用に供するとともに、体育行事を行うことにより、体育等の普及振興に寄与する。 | | | | |
| 土地 | 敷地面積（㎡） | 6,997.86 | 所有形態 | 市 | |
| 建物 | 延床面積（㎡） | 3,619.71 | 所有形態 | 市 | |

## Ⅱ．建物の基本情報　※建物が3棟以上ある場合、3棟め以降は裏面に記載

| 建物名称（施設名称と同じ場合は施設名称） | 建物全体 構造 | 延床面積（㎡） | 階数 地上 | 階数 地下 | 建築年（年） | 築年数（年） | 当該施設が占める延床面積（㎡） | 本市施設との複合における相手方の施設名称（全て） |
|---|---|---|---|---|---|---|---|---|
| 東淀川ｽﾎﾟｰﾂｾﾝﾀｰ | RC | 6,669.91 | 3 | 1 | 1993 | 31 | 3,619.71 | ｲﾝｸﾙｰｼﾌﾞ教育推進室/もと男女共同参画ｾﾝﾀｰ北部館 |
| | | | | | | | | |

| 施設整備費 | 当該施設（千円） | 1,451,408 | 建物全体（千円） | 3,084,760 |
|---|---|---|---|---|

## Ⅲ．運営・利用情報

| 運営方式 | 指定管理（利用料金施設） | | | | | | | |
|---|---|---|---|---|---|---|---|---|
| 項目 | 平成29年度 | 平成30年度 | 平成31年度 | 令和2年度 | 令和3年度 | 令和4年度 | 令和5年度 | |
| 利用率（%） | 100.00 | 91.22 | 91.60 | 88.85 | 85.38 | 87.22 | 91.45 | － |
| 年間利用件数（件） | 2,887 | 4,479 | 4,113 | 3,643 | 3,504 | 4,281 | 4,490 | － |
| 年間利用可能件数（件） | 2,887 | 4,910 | 4,490 | 4,100 | 4,104 | 4,908 | 4,910 | － |
| 年間利用者数（人） | 0 | 0 | 0 | 0 | 0 | 0 | 0 | － |

## Ⅳ．コスト情報

| 項目 | 平成29年度 | 平成30年度 | 平成31年度 | 令和2年度 | 令和3年度 | 令和4年度 | 令和5年度 | |
|---|---|---|---|---|---|---|---|---|
| 費用 A （千円） | 231,059 | 56,746 | 57,362 | 314,350 | 60,518 | 143,192 | 53,217 | － |
| Ⓐ人件費 | 0 | 0 | 0 | 0 | 0 | 0 | 0 | － |
| Ⓑ物件費 | 19,245 | 24,840 | 25,685 | 46,148 | 25,989 | 27,076 | 21,963 | － |
| Ⓒ維持補修費 | 179,612 | 0 | 0 | 236,792 | 3,240 | 84,857 | 0 | － |
| Ⓓ減価償却費 | 30,881 | 30,881 | 30,881 | 30,881 | 30,881 | 30,881 | 30,881 | － |
| Ⓔ支払利息及び手数料 | 1,321 | 1,025 | 796 | 529 | 408 | 378 | 373 | － |
| Ⓕ負担金・補助金・交付金等 | 0 | 0 | 0 | 0 | 0 | 0 | 0 | － |
| 収益 B （千円） | 15,224 | 18 | 24 | 37 | 37 | 37 | 1,119 | － |
| ⓐ使用料及び手数料 | 37 | 18 | 24 | 37 | 37 | 37 | 19 | － |
| ⓑ国・府支出金 | 15,187 | 0 | 0 | 0 | 0 | 0 | 0 | － |
| ⓒその他経常収益 | 0 | 0 | 0 | 0 | 0 | 0 | 1,100 | － |
| 差引（A-B）（千円） | 215,835 | 56,728 | 57,338 | 314,313 | 60,481 | 143,155 | 52,098 | － |
| 市民1人当たり費用（円/人） | 85 | 21 | 21 | 114 | 22 | 52 | 19 | － |
| 延床面積1㎡当たり費用（円/㎡） | 63,834 | 15,677 | 15,847 | 86,844 | 16,719 | 39,559 | 14,702 | － |
| 利用者1人当たり費用（円/人） | － | － | － | － | － | － | － | － |
| 利用1件当たり費用（円/件） | 80,034 | 12,669 | 13,947 | 86,289 | 17,271 | 33,448 | 11,852 | － |
| 受益者負担率（%） ⓐ/（Ⓐ+Ⓑ+Ⓒ+Ⓕ）［ﾗﾝﾆﾝｸﾞｺｽﾄ］ | － | － | － | － | － | － | － | － |
| 受益者負担率（%） ⓐ/A［ﾌﾙｺｽﾄ］ | － | － | － | － | － | － | － | － |

施設名称：

ヒガシヨドガワスポーツセンター

# 東淀川スポーツセンター

記入年度：　令和6(2024)

## Ⅴ. 位置図 （縮尺1/2.5万　マップナビおおさか）

https://www.mapnavi.city.osaka.lg.jp/osakacity/Map?mps=10000&mid=1071&mtp=pfm&mpx=135.5196396&mpy=34.7348059100001&gprj=3

## Ⅵ. 施設概要

主な施設内容　第1体育場、第2体育場、多目的室
主な実施イベント　幼児から大人まで楽しめるスポーツ教室、健康作りの教室等開催。

## Ⅶ. 特記事項

## Ⅱ'. 建物の基本情報（3棟め以降）　※10棟以上ある場合は省略しています。

| 建物名称（施設名称と同じ場合は施設名称） | 建物全体 | | | | | | 当該施設が占める延床面積（㎡） | 本市施設との複合における相手方の施設名称（全て） |
|---|---|---|---|---|---|---|---|---|
| | 構造 | 延床面積（㎡） | 階数 | | 建築年（年） | 築年数（年） | | |
| | | | 地上 | 地下 | | | | |
| | | | | | | | | |
| | | | | | | | | |
| | | | | | | | | |
| | | | | | | | | |
| | | | | | | | | |
| | | | | | | | | |
| | | | | | | | | |
| | | | | | | | | |

施設名称：　ヒガシナリスポーツセンター
東成スポーツセンター

記入年度：　令和6(2024)

## Ⅰ．施設の基本情報

| | | | | | |
|---|---|---|---|---|---|
| 所在地 | 大阪市東成区東中本2-11-30 | | | 地図位置 | 東成区　一般施設　番号3 |
| 所管部署 | 経済戦略局　ｽﾎﾟｰﾂ部　ｽﾎﾟｰﾂ課　ｽﾎﾟｰﾂ施設担当 | | | 施設写真（外観全体） | |
| 用途 大分類 | 教育・文化・スポーツ施設 | 根拠法令 | – | | |
| 用途 中分類 | スポーツ施設 | | | | |
| 用途 小分類 | 体育館 | 根拠条例 | 大阪市立体育館条例 | | |
| 用途 細分類 | スポーツセンター | | | | |
| 設置目的 | 市民一般の体育、ﾚｸﾘｴｰｼｮﾝその他健康で文化的な各種行事及び集会の用に供するとともに、体育行事を行うことにより、体育等の普及振興に寄与する。 | | | | |
| 土地 | 敷地面積（㎡） | 2,688.00 | 所有形態 | 市 | |
| 建物 | 延床面積（㎡） | 5,693.90 | 所有形態 | 市 | |

## Ⅱ．建物の基本情報　※建物が3棟以上ある場合、3棟め以降は裏面に記載

| 建物名称（施設名称と同じ場合は施設名称） | 建物全体 構造 | 延床面積（㎡） | 階数 地上 | 階数 地下 | 建築年（年） | 築年数（年） | 当該施設が占める延床面積（㎡） | 本市施設との複合における相手方の施設名称（全て） |
|---|---|---|---|---|---|---|---|---|
| 東成ｽﾎﾟｰﾂｾﾝﾀｰ | SRC | 5,693.90 | 4 | – | 1998 | 26 | 5,693.90 | |
| | | | | | | | | |
| 施設整備費 | 当該施設（千円） | 2,802,441 | | | 建物全体（千円） | 2,802,441 | | |

## Ⅲ．運営・利用情報

| 運営方式 | 指定管理（利用料金施設） | | | | | | | |
|---|---|---|---|---|---|---|---|---|
| 項目 | 平成29年度 | 平成30年度 | 平成31年度 | 令和2年度 | 令和3年度 | 令和4年度 | 令和5年度 | |
| 利用率（%） | 96.36 | 95.22 | 88.32 | 83.83 | 87.77 | 91.00 | 91.96 | – |
| 年間利用件数（件） | 3,231 | 4,840 | 4,501 | 3,903 | 4,715 | 5,078 | 4,836 | – |
| 年間利用可能件数（件） | 3,353 | 5,083 | 5,096 | 4,656 | 5,372 | 5,580 | 5,259 | – |
| 年間利用者数（人） | 0 | 0 | 0 | 0 | 0 | 0 | 0 | – |

## Ⅳ．コスト情報

| 項目 | 平成29年度 | 平成30年度 | 平成31年度 | 令和2年度 | 令和3年度 | 令和4年度 | 令和5年度 | |
|---|---|---|---|---|---|---|---|---|
| 費用 A （千円） | 238,740 | 100,828 | 92,481 | 93,666 | 121,947 | 104,952 | 102,508 | – |
| Ⓐ人件費 | 0 | 0 | 0 | 0 | 0 | 0 | 0 | – |
| Ⓑ物件費 | 37,309 | 41,730 | 33,968 | 34,480 | 52,776 | 47,449 | 35,786 | – |
| Ⓒ維持補修費 | 141,579 | 0 | 0 | 1,274 | 11,586 | 0 | 9,210 | – |
| Ⓓ減価償却費 | 56,482 | 56,482 | 56,482 | 56,482 | 56,482 | 56,482 | 56,482 | – |
| Ⓔ支払利息及び手数料 | 3,370 | 2,616 | 2,031 | 1,430 | 1,103 | 1,021 | 1,030 | – |
| Ⓕ負担金・補助金・交付金等 | 0 | 0 | 0 | 0 | 0 | 0 | 0 | – |
| 収益 B （千円） | 15,200 | 0 | 1,080 | 1,100 | 1,100 | 1,100 | 1,100 | – |
| ⓐ使用料及び手数料 | 0 | 0 | 0 | 0 | 0 | 0 | 0 | – |
| ⓑ国・府支出金 | 15,200 | 0 | 0 | 0 | 0 | 0 | 0 | – |
| ⓒその他経常収益 | 0 | 0 | 1,080 | 1,100 | 1,100 | 1,100 | 1,100 | – |
| 差引（A-B）（千円） | 223,540 | 100,828 | 91,401 | 92,566 | 120,847 | 103,852 | 101,408 | – |
| 市民1人当たり費用（円/人） | 88 | 37 | 34 | 34 | 44 | 38 | 37 | – |
| 延床面積1㎡当たり費用（円/㎡） | 41,929 | 17,708 | 16,242 | 16,450 | 21,417 | 18,432 | 18,003 | – |
| 利用者1人当たり費用（円/人） | – | – | – | – | – | – | – | – |
| 利用1件当たり費用（円/件） | 73,890 | 20,832 | 20,547 | 23,998 | 25,864 | 20,668 | 21,197 | – |
| 受益者負担率（%） ⓐ/（Ⓐ+Ⓑ+Ⓒ+Ⓕ）［ﾗﾝﾆﾝｸﾞｺｽﾄ］ | – | – | – | – | – | – | – | – |
| 受益者負担率（%） ⓐ/A［ﾌﾙｺｽﾄ］ | – | – | – | – | – | – | – | – |

施設名称：

ヒガシナリスポーツセンター

# 東成スポーツセンター

記入年度：　令和6(2024)

## Ⅴ. 位置図 （縮尺1/2.5万　マップナビおおさか）

https://www.mapnavi.city.osaka.lg.jp/osakacity/Map?mps=10000&mid=1071&mtp=pfm&mpx=135.5481187&mpy=34.678929130001&gprj=3

## Ⅵ. 施設概要

主な施設内容　第1体育場、第2体育場、多目的室、観覧席308席
主な実施イベント　幼児から大人まで楽しめるスポーツ教室、健康作りの教室など。

## Ⅶ. 特記事項

## Ⅱ'. 建物の基本情報（3棟め以降）　※10棟以上ある場合は省略しています。

| 建物名称（施設名称と同じ場合は施設名称） | 建物全体 | | | | | | 当該施設が占める延床面積（㎡） | 本市施設との複合における相手方の施設名称（全て） |
|---|---|---|---|---|---|---|---|---|
| | 構造 | 延床面積（㎡） | 階数 | | 建築年（年） | 築年数（年） | | |
| | | | 地上 | 地下 | | | | |
| | | | | | | | | |
| | | | | | | | | |
| | | | | | | | | |
| | | | | | | | | |
| | | | | | | | | |
| | | | | | | | | |
| | | | | | | | | |
| | | | | | | | | |

施設名称：　イクノスポーツセンター
生野スポーツセンター

記入年度：　令和6(2024)

## Ⅰ．施設の基本情報

| | | | | | |
|---|---|---|---|---|---|
| 所在地 | 大阪市生野区巽西1-1-3 | | | 地図位置 | 生野区　一般施設　番号3 |
| 所管部署 | 経済戦略局　ｽﾎﾟｰﾂ部　ｽﾎﾟｰﾂ課　ｽﾎﾟｰﾂ施設担当 | | | 施設写真（外観全体） | |
| 用途 大分類 | 教育・文化・スポーツ施設 | 根拠法令 | － | | |
| 用途 中分類 | スポーツ施設 | | | | |
| 用途 小分類 | 体育館 | 根拠条例 | 大阪市立体育館条例 | | |
| 用途 細分類 | スポーツセンター | | | | |
| 設置目的 | 市民一般の体育、ﾚｸﾘｴｰｼｮﾝその他健康で文化的な各種行事及び集会の用に供するとともに、体育行事を行うことにより、体育等の普及振興に寄与する。 | | | | |
| 土地 | 敷地面積（㎡） | 2,456.00 | 所有形態 | 市 | |
| 建物 | 延床面積（㎡） | 2,062.30 | 所有形態 | 市 | |

## Ⅱ．建物の基本情報　※建物が3棟以上ある場合、3棟め以降は裏面に記載

| 建物名称（施設名称と同じ場合は施設名称） | 建物全体 構造 | 延床面積（㎡） | 階数 地上 | 階数 地下 | 建築年（年） | 築年数（年） | 当該施設が占める延床面積（㎡） | 本市施設との複合における相手方の施設名称（全て） |
|---|---|---|---|---|---|---|---|---|
| 生野ｽﾎﾟｰﾂｾﾝﾀｰ | RC | 2,062.30 | 2 | － | 1982 | 42 | 2,062.30 | |
| | | | | | | | | |
| 施設整備費 | 当該施設（千円） | 345,491 | 建物全体（千円） | 345,491 | | | | |

## Ⅲ．運営・利用情報

| 運営方式 | 指定管理（利用料金施設） | | | | | | | |
|---|---|---|---|---|---|---|---|---|
| 項目 | 平成29年度 | 平成30年度 | 平成31年度 | 令和2年度 | 令和3年度 | 令和4年度 | 令和5年度 | |
| 利用率（%） | 97.04 | 96.85 | 97.60 | 96.13 | 96.52 | 98.50 | 97.79 | － |
| 年間利用件数（件） | 2,655 | 2,643 | 2,436 | 2,184 | 2,386 | 2,689 | 2,034 | － |
| 年間利用可能件数（件） | 2,736 | 2,729 | 2,496 | 2,272 | 2,472 | 2,730 | 2,080 | － |
| 年間利用者数（人） | 0 | 0 | 0 | 0 | 0 | 0 | 0 | － |

## Ⅳ．コスト情報

| 項目 | 平成29年度 | 平成30年度 | 平成31年度 | 令和2年度 | 令和3年度 | 令和4年度 | 令和5年度 | |
|---|---|---|---|---|---|---|---|---|
| 費用 A （千円） | 29,075 | 29,343 | 31,837 | 18,783 | 51,007 | 40,912 | 207,600 | － |
| Ⓐ人件費 | 0 | 0 | 0 | 0 | 0 | 0 | 0 | － |
| Ⓑ物件費 | 21,572 | 21,874 | 24,394 | 11,385 | 43,620 | 33,527 | 30,940 | － |
| Ⓒ維持補修費 | 0 | 0 | 0 | 0 | 0 | 0 | 169,279 | － |
| Ⓓ減価償却費 | 7,351 | 7,351 | 7,351 | 7,351 | 7,351 | 7,351 | 7,351 | － |
| Ⓔ支払利息及び手数料 | 152 | 118 | 92 | 47 | 36 | 34 | 30 | － |
| Ⓕ負担金・補助金・交付金等 | 0 | 0 | 0 | 0 | 0 | 0 | 0 | － |
| 収益 B （千円） | 0 | 0 | 1,080 | 1,100 | 1,100 | 1,100 | 1,100 | － |
| ⓐ使用料及び手数料 | 0 | 0 | 0 | 0 | 0 | 0 | 0 | － |
| ⓑ国・府支出金 | 0 | 0 | 0 | 0 | 0 | 0 | 0 | － |
| ⓒその他経常収益 | 0 | 0 | 1,080 | 1,100 | 1,100 | 1,100 | 1,100 | － |
| 差引（A-B）（千円） | 29,075 | 29,343 | 30,757 | 17,683 | 49,907 | 39,812 | 206,500 | － |
| 市民1人当たり費用（円/人） | 11 | 11 | 12 | 7 | 19 | 15 | 75 | － |
| 延床面積1㎡当たり費用（円/㎡） | 14,098 | 14,228 | 15,438 | 9,108 | 24,733 | 19,838 | 100,664 | － |
| 利用者1人当たり費用（円/人） | － | － | － | － | － | － | － | － |
| 利用1件当たり費用（円/件） | 10,951 | 11,102 | 13,069 | 8,600 | 21,378 | 15,215 | 102,065 | － |
| 受益者負担率（%） ⓐ/（Ⓐ+Ⓑ+Ⓒ+Ⓕ）［ﾗﾝﾆﾝｸﾞｺｽﾄ］ | － | － | － | － | － | － | － | － |
| 受益者負担率（%） ⓐ/A［ﾌﾙｺｽﾄ］ | － | － | － | － | － | － | － | － |

施設名称：　イクノスポーツセンター
# 生野スポーツセンター

記入年度：　令和6(2024)

## Ⅴ. 位置図 （縮尺1/2.5万　マップナビおおさか）

https://www.mapnavi.city.osaka.lg.jp/osakacity/Map?mps=10000&mid=1071&mtp=pfm&mpx=135.54465&mpy=34.652990000001&gprj=3

## Ⅵ. 施設概要

主な施設内容　第1体育場、第2体育場
主な実施イベント　幼児から大人まで楽しめるスポーツ教室、健康作りの教室。

## Ⅶ. 特記事項

## Ⅱ'. 建物の基本情報（3棟め以降）　※10棟以上ある場合は省略しています。

| 建物名称（施設名称と同じ場合は施設名称） | 建物全体 | | | | | | 当該施設が占める延床面積（㎡） | 本市施設との複合における相手方の施設名称（全て） |
|---|---|---|---|---|---|---|---|---|
| | 構造 | 延床面積（㎡） | 階数 | | 建築年（年） | 築年数（年） | | |
| | | | 地上 | 地下 | | | | |
| | | | | | | | | |
| | | | | | | | | |
| | | | | | | | | |
| | | | | | | | | |
| | | | | | | | | |
| | | | | | | | | |
| | | | | | | | | |
| | | | | | | | | |

施設名称：　アサヒスポーツセンター
旭スポーツセンター

記入年度：　令和6(2024)

## Ⅰ．施設の基本情報

| | | | | | |
|---|---|---|---|---|---|
| 所在地 | 大阪市旭区高殿5-3-25 | | | 地図位置 | 旭区　一般施設　番号4 |
| 所管部署 | 経済戦略局　ｽﾎﾟｰﾂ部　ｽﾎﾟｰﾂ課　ｽﾎﾟｰﾂ施設担当 | | | 施設写真（外観全体） | |
| 用途 大分類 | 教育・文化・スポーツ施設 | 根拠法令 | – | | |
| 用途 中分類 | スポーツ施設 | | | | |
| 用途 小分類 | 体育館 | 根拠条例 | 大阪市立体育館条例 | | |
| 用途 細分類 | スポーツセンター | | | | |
| 設置目的 | 市民一般の体育、ﾚｸﾘｴｰｼｮﾝその他健康で文化的な各種行事及び集会の用に供するとともに、体育行事を行うことにより、体育等の普及振興に寄与する。 | | | | |
| 土地 | 敷地面積（㎡） | 40,775.00 | 所有形態 | 市 | |
| 建物 | 延床面積（㎡） | 3,559.40 | 所有形態 | 市 | |

## Ⅱ．建物の基本情報　※建物が3棟以上ある場合、3棟め以降は裏面に記載

| 建物名称（施設名称と同じ場合は施設名称） | 建物全体 構造 | 延床面積（㎡） | 階数 地上 | 階数 地下 | 建築年（年） | 築年数（年） | 当該施設が占める延床面積（㎡） | 本市施設との複合における相手方の施設名称（全て） |
|---|---|---|---|---|---|---|---|---|
| 旭ｽﾎﾟｰﾂｾﾝﾀｰ | RC | 4,323.65 | 1 | 3 | 1994 | 30 | 3,559.40 | 旭ﾌﾟｰﾙ |
| | | | | | | | | |
| 施設整備費 | 当該施設（千円） | 4,014,256 | | | 建物全体（千円） | 4,014,256 | | |

## Ⅲ．運営・利用情報

| 運営方式 | 指定管理（利用料金施設） | | | | | | | |
|---|---|---|---|---|---|---|---|---|
| 項目 | 平成29年度 | 平成30年度 | 平成31年度 | 令和2年度 | 令和3年度 | 令和4年度 | 令和5年度 | |
| 利用率（%） | 90.45 | 88.44 | 84.99 | 80.14 | 83.51 | 90.94 | 92.57 | – |
| 年間利用件数（件） | 3,550 | 3,451 | 3,238 | 2,789 | 2,953 | 3,833 | 3,888 | – |
| 年間利用可能件数（件） | 3,925 | 3,902 | 3,810 | 3,480 | 3,536 | 4,215 | 4,200 | – |
| 年間利用者数（人） | 0 | 0 | 0 | 0 | 0 | 0 | 0 | – |

## Ⅳ．コスト情報

| 項目 | 平成29年度 | 平成30年度 | 平成31年度 | 令和2年度 | 令和3年度 | 令和4年度 | 令和5年度 | |
|---|---|---|---|---|---|---|---|---|
| 費用 A （千円） | 115,439 | 114,602 | 112,845 | 127,727 | 126,377 | 118,087 | 149,384 | – |
| Ⓐ人件費 | 0 | 0 | 0 | 0 | 0 | 0 | 0 | – |
| Ⓑ物件費 | 26,117 | 26,155 | 25,077 | 40,720 | 39,735 | 31,536 | 62,843 | – |
| Ⓒ維持補修費 | 0 | 0 | 0 | 0 | 0 | 0 | 0 | – |
| Ⓓ減価償却費 | 85,410 | 85,410 | 85,410 | 85,410 | 85,410 | 85,410 | 85,410 | – |
| Ⓔ支払利息及び手数料 | 3,912 | 3,037 | 2,358 | 1,597 | 1,232 | 1,141 | 1,131 | – |
| Ⓕ負担金・補助金・交付金等 | 0 | 0 | 0 | 0 | 0 | 0 | 0 | – |
| 収益 B （千円） | 0 | 0 | 0 | 732 | 20 | 20 | 20 | – |
| ⓐ使用料及び手数料 | 0 | 0 | 0 | 17 | 20 | 20 | 20 | – |
| ⓑ国・府支出金 | 0 | 0 | 0 | 715 | 0 | 0 | 0 | – |
| ⓒその他経常収益 | 0 | 0 | 0 | 0 | 0 | 0 | 0 | – |
| 差引（A-B）（千円） | 115,439 | 114,602 | 112,845 | 126,995 | 126,357 | 118,067 | 149,364 | – |
| 市民1人当たり費用（円/人） | 43 | 42 | 41 | 46 | 46 | 43 | 54 | – |
| 延床面積1㎡当たり費用（円/㎡） | 32,432 | 32,197 | 31,703 | 35,884 | 35,505 | 33,176 | 41,969 | – |
| 利用者1人当たり費用（円/人） | – | – | – | – | – | – | – | – |
| 利用1件当たり費用（円/件） | 32,518 | 33,208 | 34,850 | 45,797 | 42,796 | 30,808 | 38,422 | – |
| 受益者負担率（%） ⓐ/（Ⓐ+Ⓑ+Ⓒ+Ⓕ）［ﾗﾝﾆﾝｸﾞｺｽﾄ］ | – | – | – | – | – | – | – | – |
| 受益者負担率（%） ⓐ/A［ﾌﾙｺｽﾄ］ | – | – | – | – | – | – | – | – |

施設名称：

アサヒスポーツセンター

# 旭スポーツセンター

記入年度：　令和6(2024)

## Ⅴ. 位置図 （縮尺1/2.5万　マップナビおおさか）

https://www.mapnavi.city.osaka.lg.jp/osakacity/Map?mps=10000&mid=1071&mtp=pfm&mpx=135.54098523121&mpy=34.716913104937&gprj=3

## Ⅵ. 施設概要

主な施設内容　第1体育場、第2体育場、多目的室
主な実施イベント　幼児から大人まで楽しめるスポーツ教室、健康作りの教室等開催。

## Ⅶ. 特記事項

## Ⅱ'. 建物の基本情報（3棟め以降）　※10棟以上ある場合は省略しています。

| 建物名称（施設名称と同じ場合は施設名称） | 建物全体 | | | | | | 当該施設が占める延床面積（㎡） | 本市施設との複合における相手方の施設名称（全て） |
|---|---|---|---|---|---|---|---|---|
| | 構造 | 延床面積（㎡） | 階数 | | 建築年（年） | 築年数（年） | | |
| | | | 地上 | 地下 | | | | |
| | | | | | | | | |
| | | | | | | | | |
| | | | | | | | | |
| | | | | | | | | |
| | | | | | | | | |
| | | | | | | | | |
| | | | | | | | | |
| | | | | | | | | |

**施設名称：** ジョウトウスポーツセンター
城東スポーツセンター

記入年度：　令和6(2024)

## Ⅰ．施設の基本情報

| | | | | | |
|---|---|---|---|---|---|
| 所在地 | 大阪市城東区鴫野西2-1-21 | | | 地図位置 | 城東区　一般施設　番号4 |
| 所管部署 | 経済戦略局　ｽﾎﾟｰﾂ部　ｽﾎﾟｰﾂ課　ｽﾎﾟｰﾂ施設担当 | | | 施設写真（外観全体） | |
| 用途 大分類 | 教育・文化・スポーツ施設 | 根拠法令 | – | | |
| 用途 中分類 | スポーツ施設 | | | | |
| 用途 小分類 | 体育館 | 根拠条例 | 大阪市立体育館条例 | | |
| 用途 細分類 | スポーツセンター | | | | |
| 設置目的 | 市民一般の体育、ﾚｸﾘｴｰｼｮﾝその他健康で文化的な各種行事及び集会の用に供するとともに、体育行事を行うことにより、体育等の普及振興に寄与する。 | | | | |
| 土地 | 敷地面積（㎡） | 9,387.76 | 所有形態 | 市 | |
| 建物 | 延床面積（㎡） | 4,044.21 | 所有形態 | 市 | |

## Ⅱ．建物の基本情報　※建物が3棟以上ある場合、3棟め以降は裏面に記載

| 建物名称（施設名称と同じ場合は施設名称） | 建物全体 構造 | 延床面積（㎡） | 階数 地上 | 階数 地下 | 建築年（年） | 築年数（年） | 当該施設が占める延床面積（㎡） | 本市施設との複合における相手方の施設名称（全て） |
|---|---|---|---|---|---|---|---|---|
| 城東ｽﾎﾟｰﾂｾﾝﾀｰ | SRC | 7,136.55 | 3 | 1 | 1998 | 26 | 4,044.21 | 男女共同参画ｾﾝﾀｰ東部館 |
| | | | | | | | | |

| 施設整備費 | 当該施設（千円） | 2,690,896 | 建物全体（千円） | 4,440,499 |
|---|---|---|---|---|

## Ⅲ．運営・利用情報

| 運営方式 | 指定管理（利用料金施設） | | | | | | | |
|---|---|---|---|---|---|---|---|---|
| 項目 | 平成29年度 | 平成30年度 | 平成31年度 | 令和2年度 | 令和3年度 | 令和4年度 | 令和5年度 | |
| 利用率（%） | 100.00 | 96.57 | 96.32 | 92.10 | 93.29 | 93.45 | 96.34 | – |
| 年間利用件数（件） | 4,796 | 4,757 | 4,313 | 3,743 | 3,836 | 1,570 | 4,732 | – |
| 年間利用可能件数（件） | 4,796 | 4,926 | 4,478 | 4,064 | 4,112 | 1,680 | 4,912 | – |
| 年間利用者数（人） | 0 | 0 | 0 | 0 | 0 | 0 | 0 | – |

## Ⅳ．コスト情報

| 項目 | 平成29年度 | 平成30年度 | 平成31年度 | 令和2年度 | 令和3年度 | 令和4年度 | 令和5年度 | |
|---|---|---|---|---|---|---|---|---|
| 費用 A （千円） | 100,601 | 94,391 | 89,540 | 164,060 | 101,412 | 328,116 | 90,848 | – |
| Ⓐ人件費 | 0 | 0 | 0 | 0 | 0 | 0 | 0 | – |
| Ⓑ物件費 | 29,077 | 29,068 | 29,096 | 49,362 | 39,363 | 47,819 | 32,465 | – |
| Ⓒ維持補修費 | 14,503 | 9,018 | 2,258 | 59,513 | 7,177 | 225,503 | 0 | – |
| Ⓓ減価償却費 | 53,818 | 53,818 | 53,818 | 53,818 | 53,818 | 53,818 | 53,818 | – |
| Ⓔ支払利息及び手数料 | 3,203 | 2,487 | 1,931 | 1,367 | 1,054 | 976 | 983 | – |
| Ⓕ負担金・補助金・交付金等 | 0 | 0 | 2,437 | 0 | 0 | 0 | 3,582 | – |
| 収益 B （千円） | 130 | 130 | 130 | 130 | 5,164 | 43,069 | 0 | – |
| ⓐ使用料及び手数料 | 130 | 130 | 130 | 130 | 129 | 129 | 0 | – |
| ⓑ国・府支出金 | 0 | 0 | 0 | 0 | 5,035 | 42,940 | 0 | – |
| ⓒその他経常収益 | 0 | 0 | 0 | 0 | 0 | 0 | 0 | – |
| 差引（A-B）（千円） | 100,471 | 94,261 | 89,410 | 163,930 | 96,248 | 285,047 | 90,848 | – |
| 市民1人当たり費用（円/人） | 37 | 35 | 33 | 60 | 37 | 119 | 33 | – |
| 延床面積1㎡当たり費用（円/㎡） | 24,875 | 23,340 | 22,140 | 40,567 | 25,076 | 81,132 | 22,464 | – |
| 利用者1人当たり費用（円/人） | – | – | – | – | – | – | – | – |
| 利用1件当たり費用（円/件） | 20,976 | 19,843 | 20,760 | 43,831 | 26,437 | 208,991 | 19,199 | – |
| 受益者負担率（%） ⓐ/（Ⓐ+Ⓑ+Ⓒ+Ⓕ）［ﾗﾝﾆﾝｸﾞｺｽﾄ］ | – | – | – | – | – | – | – | – |
| 受益者負担率（%） ⓐ/A［ﾌﾙｺｽﾄ］ | – | – | – | – | – | – | – | – |

施設名称：　ジョウトウスポーツセンター
# 城東スポーツセンター

記入年度：　令和6(2024)

## Ⅴ. 位置図 （縮尺1/2.5万　マップナビおおさか）

https://www.mapnavi.city.osaka.lg.jp/osakacity/Map?mps=10000&mid=1071&mtp=pfm&mpx=135.5366001&mpy=34.691752100001&gprj=3

## Ⅵ. 施設概要

主な施設内容　第1体育場、第2体育場、多目的室
主な実施イベント　幼児から大人まで楽しめるスポーツ教室、健康作りの教室等開催。

## Ⅶ. 特記事項

## Ⅱ'. 建物の基本情報（3棟め以降）　※10棟以上ある場合は省略しています。

| 建物名称（施設名称と同じ場合は施設名称） | 建物全体 | | | | | | 当該施設が占める延床面積（㎡） | 本市施設との複合における相手方の施設名称（全て） |
|---|---|---|---|---|---|---|---|---|
| | 構造 | 延床面積（㎡） | 階数 | | 建築年（年） | 築年数（年） | | |
| | | | 地上 | 地下 | | | | |
| | | | | | | | | |
| | | | | | | | | |
| | | | | | | | | |
| | | | | | | | | |
| | | | | | | | | |
| | | | | | | | | |
| | | | | | | | | |
| | | | | | | | | |

施設名称：　ツルミスポーツセンター
鶴見スポーツセンター

記入年度：　令和6(2024)

## Ⅰ．施設の基本情報

| | | | | | |
|---|---|---|---|---|---|
| 所在地 | 大阪市鶴見区緑地公園2-163 | | | 地図位置 | 鶴見区　一般施設　番号6 |
| 所管部署 | 経済戦略局　ｽﾎﾟｰﾂ部　ｽﾎﾟｰﾂ課　ｽﾎﾟｰﾂ施設担当 | | | 施設写真（外観全体） | |
| 用途 大分類 | 教育・文化・スポーツ施設 | 根拠法令 | － | | |
| 用途 中分類 | スポーツ施設 | | | | |
| 用途 小分類 | 体育館 | 根拠条例 | 大阪市立体育館条例 | | |
| 用途 細分類 | スポーツセンター | | | | |
| 設置目的 | 市民一般の体育、ﾚｸﾘｴｰｼｮﾝその他健康で文化的な各種行事及び集会の用に供するとともに、体育行事を行うことにより、体育等の普及振興に寄与する。 | | | | |
| 土地 | 敷地面積（㎡） | 1,196,058.00 | 所有形態 | 市 | |
| 建物 | 延床面積（㎡） | 3,818.00 | 所有形態 | 市 | |

## Ⅱ．建物の基本情報　※建物が3棟以上ある場合、3棟め以降は裏面に記載

| 建物名称（施設名称と同じ場合は施設名称） | 建物全体 構造 | 延床面積（㎡） | 階数 地上 | 階数 地下 | 建築年（年） | 築年数（年） | 当該施設が占める延床面積（㎡） | 本市施設との複合における相手方の施設名称（全て） |
|---|---|---|---|---|---|---|---|---|
| 鶴見ｽﾎﾟｰﾂｾﾝﾀｰ | RC | 7,499.95 | 2 | － | 1990 | 34 | 3,818.00 | 水の館ﾎｰﾙ |
| | | | | | | | | |

| 施設整備費 | 当該施設（千円） | 2,244,419 | 建物全体（千円） | 2,244,419 |
|---|---|---|---|---|

## Ⅲ．運営・利用情報

| 運営方式 | 指定管理（利用料金施設） | | | | | | | |
|---|---|---|---|---|---|---|---|---|
| 項目 | 平成29年度 | 平成30年度 | 平成31年度 | 令和2年度 | 令和3年度 | 令和4年度 | 令和5年度 | |
| 利用率（%） | 95.66 | 95.38 | 93.61 | 92.63 | 83.51 | 92.96 | 90.35 | － |
| 年間利用件数（件） | 3,484 | 3,471 | 3,136 | 2,791 | 2,953 | 3,408 | 3,202 | － |
| 年間利用可能件数（件） | 3,642 | 3,639 | 3,350 | 3,013 | 3,536 | 3,666 | 3,544 | － |
| 年間利用者数（人） | 0 | 0 | 0 | 0 | 0 | 0 | 0 | － |

## Ⅳ．コスト情報

| 項目 | 平成29年度 | 平成30年度 | 平成31年度 | 令和2年度 | 令和3年度 | 令和4年度 | 令和5年度 | |
|---|---|---|---|---|---|---|---|---|
| 費用 A （千円） | 71,328 | 71,080 | 72,321 | 89,786 | 100,602 | 87,249 | 533,938 | － |
| Ⓐ人件費 | 0 | 0 | 0 | 0 | 0 | 0 | 0 | － |
| Ⓑ物件費 | 25,463 | 25,433 | 26,844 | 44,129 | 54,796 | 41,812 | 46,544 | － |
| Ⓒ維持補修費 | 0 | 0 | 0 | 0 | 325 | 0 | 41,965 | － |
| Ⓓ減価償却費 | 44,888 | 44,888 | 44,888 | 44,888 | 44,888 | 44,888 | 444,888 | － |
| Ⓔ支払利息及び手数料 | 977 | 759 | 589 | 769 | 593 | 549 | 541 | － |
| Ⓕ負担金・補助金・交付金等 | 0 | 0 | 0 | 0 | 0 | 0 | 0 | － |
| 収益 B （千円） | 0 | 0 | 0 | 0 | 0 | 0 | 0 | － |
| ⓐ使用料及び手数料 | 0 | 0 | 0 | 0 | 0 | 0 | 0 | － |
| ⓑ国・府支出金 | 0 | 0 | 0 | 0 | 0 | 0 | 0 | － |
| ⓒその他経常収益 | 0 | 0 | 0 | 0 | 0 | 0 | 0 | － |
| 差引（A-B）（千円） | 71,328 | 71,080 | 72,321 | 89,786 | 100,602 | 87,249 | 533,938 | － |
| 市民1人当たり費用（円/人） | 26 | 26 | 26 | 33 | 37 | 32 | 193 | － |
| 延床面積1㎡当たり費用（円/㎡） | 18,682 | 18,617 | 18,942 | 23,517 | 26,349 | 22,852 | 139,848 | － |
| 利用者1人当たり費用（円/人） | － | － | － | － | － | － | － | － |
| 利用1件当たり費用（円/件） | 20,473 | 20,478 | 23,062 | 32,170 | 34,068 | 25,601 | 166,751 | － |
| 受益者負担率（%） ⓐ/(Ⓐ+Ⓑ+Ⓒ+Ⓕ)［ﾗﾝﾆﾝｸﾞｺｽﾄ］ | － | － | － | － | － | － | － | － |
| 受益者負担率（%） ⓐ/A［ﾌﾙｺｽﾄ］ | － | － | － | － | － | － | － | － |

施設名称：　ツルミスポーツセンター
# 鶴見スポーツセンター

記入年度：　令和6(2024)

## Ⅴ. 位置図 （縮尺1/2.5万　マップナビおおさか）

https://www.mapnavi.city.osaka.lg.jp/osakacity/Map?mps=10000&mid=1071&mtp=pfm&mpx=135.56342721625&mpy=34.6973452390 45&gprj=3

## Ⅵ. 施設概要

主な施設内容　第1体育場、第2体育場、多目的室
主な実施イベント　幼児から大人まで楽しめるスポーツ教室、健康作りの教室等開催。

## Ⅶ. 特記事項

## Ⅱ'. 建物の基本情報（3棟め以降）　※10棟以上ある場合は省略しています。

| 建物名称（施設名称と同じ場合は施設名称） | 建物全体 | | | | | | 当該施設が占める延床面積（㎡） | 本市施設との複合における相手方の施設名称（全て） |
|---|---|---|---|---|---|---|---|---|
| | 構造 | 延床面積（㎡） | 階数 | | 建築年（年） | 築年数（年） | | |
| | | | 地上 | 地下 | | | | |
| | | | | | | | | |
| | | | | | | | | |
| | | | | | | | | |
| | | | | | | | | |
| | | | | | | | | |
| | | | | | | | | |
| | | | | | | | | |
| | | | | | | | | |

施設名称：　アベノスポーツセンター
阿倍野スポーツセンター

記入年度：　令和6(2024)

## Ⅰ．施設の基本情報

| | | | | | |
|---|---|---|---|---|---|
| 所在地 | 大阪市阿倍野区阿倍野筋3-10-1-100 | | | 地図位置 | 阿倍野区　一般施設　番号5 |
| 所管部署 | 経済戦略局　ｽﾎﾟｰﾂ部　ｽﾎﾟｰﾂ課　ｽﾎﾟｰﾂ施設担当 | | | 施設写真（外観全体） | |
| 用途 大分類 | 教育・文化・スポーツ施設 | 根拠法令 | – | | |
| 用途 中分類 | スポーツ施設 | | | | |
| 用途 小分類 | 体育館 | 根拠条例 | 大阪市立体育館条例 | | |
| 用途 細分類 | スポーツセンター | | | | |
| 設置目的 | 市民一般の体育、ﾚｸﾘｴｰｼｮﾝその他健康で文化的な各種行事及び集会の用に供するとともに、体育行事を行うことにより、体育等の普及振興に寄与する。 | | | | |
| 土地 | 敷地面積（㎡） | 10,584.89 | 所有形態 | 市 | |
| 建物 | 延床面積（㎡） | 4,809.12 | 所有形態 | 市 | |

## Ⅱ．建物の基本情報　※建物が3棟以上ある場合、3棟め以降は裏面に記載

| 建物名称（施設名称と同じ場合は施設名称） | 建物全体 構造 | 延床面積（㎡） | 階数 地上 | 階数 地下 | 建築年（年） | 築年数（年） | 当該施設が占める延床面積（㎡） | 本市施設との複合における相手方の施設名称（全て） |
|---|---|---|---|---|---|---|---|---|
| 阿倍野ｽﾎﾟｰﾂｾﾝﾀｰ | SRC | 5,869.42 | 17 | 4 | 1987 | 37 | 4,809.12 | 総務事務ｾﾝﾀｰ |
| | | | | | | | | |

| 施設整備費 | 当該施設（千円） | 1,846,819 | 建物全体（千円） | 2,254,000 |
|---|---|---|---|---|

## Ⅲ．運営・利用情報

| 運営方式 | 指定管理（利用料金施設） | | | | | | | |
|---|---|---|---|---|---|---|---|---|
| 項目 | 平成29年度 | 平成30年度 | 平成31年度 | 令和2年度 | 令和3年度 | 令和4年度 | 令和5年度 | |
| 利用率（%） | 95.55 | 95.26 | 94.64 | 87.11 | 90.18 | 92.06 | 92.40 | – |
| 年間利用件数（件） | 7,132 | 7,213 | 6,554 | 4,467 | 5,686 | 7,054 | 5,712 | – |
| 年間利用可能件数（件） | 7,464 | 7,572 | 6,925 | 5,128 | 6,305 | 7,662 | 6,182 | – |
| 年間利用者数（人） | 0 | 0 | 0 | 0 | 0 | 0 | 0 | – |

## Ⅳ．コスト情報

| 項目 | 平成29年度 | 平成30年度 | 平成31年度 | 令和2年度 | 令和3年度 | 令和4年度 | 令和5年度 | |
|---|---|---|---|---|---|---|---|---|
| 費用 A （千円） | 100,301 | 51,136 | 110,208 | 210,456 | 53,624 | 45,120 | 250,502 | – |
| Ⓐ人件費 | 0 | 0 | 0 | 0 | 0 | 0 | 0 | – |
| Ⓑ物件費 | 11,354 | 10,945 | 11,047 | 31,797 | 13,615 | 5,135 | 19,772 | – |
| Ⓒ維持補修費 | 0 | 0 | 10,672 | 138,945 | 391 | 391 | 146,117 | – |
| Ⓓ減価償却費 | 39,294 | 39,294 | 39,294 | 39,294 | 39,294 | 39,294 | 39,294 | – |
| Ⓔ支払利息及び手数料 | 1,155 | 897 | 697 | 420 | 324 | 300 | 284 | – |
| Ⓕ負担金・補助金・交付金等 | 48,498 | 0 | 48,498 | 0 | 0 | 0 | 45,035 | – |
| 収益 B （千円） | 1,093 | 1,093 | 1,093 | 10,109 | 1,113 | 1,113 | 1,113 | – |
| ⓐ使用料及び手数料 | 13 | 13 | 13 | 13 | 13 | 13 | 13 | – |
| ⓑ国・府支出金 | 0 | 0 | 0 | 8,996 | 0 | 0 | 0 | – |
| ⓒその他経常収益 | 1,080 | 1,080 | 1,080 | 1,100 | 1,100 | 1,100 | 1,100 | – |
| 差引（A-B）（千円） | 99,208 | 50,043 | 109,115 | 200,347 | 52,511 | 44,007 | 249,389 | – |
| 市民1人当たり費用（円/人） | 37 | 19 | 40 | 76 | 19 | 16 | 90 | – |
| 延床面積1㎡当たり費用（円/㎡） | 20,856 | 10,633 | 22,916 | 43,762 | 11,150 | 9,382 | 52,089 | – |
| 利用者1人当たり費用（円/人） | – | – | – | – | – | – | – | – |
| 利用1件当たり費用（円/件） | 14,064 | 7,089 | 16,815 | 47,113 | 9,431 | 6,396 | 43,855 | – |
| 受益者負担率（%） ⓐ/(Ⓐ+Ⓑ+Ⓒ+Ⓕ) [ﾗﾝﾆﾝｸﾞｺｽﾄ] | – | – | – | – | – | – | – | – |
| 受益者負担率（%） ⓐ/A [ﾌﾙｺｽﾄ] | – | – | – | – | – | – | – | – |

施設名称：　アベノスポーツセンター
# 阿倍野スポーツセンター

記入年度：　令和6(2024)

## Ⅴ. 位置図 （縮尺1/2.5万　マップナビおおさか）

https://www.mapnavi.city.osaka.lg.jp/osakacity/Map?mps=10000&mid=1071&mtp=pfm&mpx=135.5113232&mpy=34.6421660600001&gprj=3

## Ⅵ. 施設概要

主な施設内容　第1体育場、第2体育場、多目的室、観覧席270席
主な実施イベント　幼児から大人まで楽しめるスポーツ教室、健康作りの教室など。

## Ⅶ. 特記事項

## Ⅱ'. 建物の基本情報（3棟め以降）　※10棟以上ある場合は省略しています。

| 建物名称（施設名称と同じ場合は施設名称） | 建物全体 | | | | | | 当該施設が占める延床面積（㎡） | 本市施設との複合における相手方の施設名称（全て） |
|---|---|---|---|---|---|---|---|---|
| | 構造 | 延床面積（㎡） | 階数 | | 建築年（年） | 築年数（年） | | |
| | | | 地上 | 地下 | | | | |
| | | | | | | | | |
| | | | | | | | | |
| | | | | | | | | |
| | | | | | | | | |
| | | | | | | | | |
| | | | | | | | | |
| | | | | | | | | |
| | | | | | | | | |

スミノエスポーツセンター

**施設名称：** 住之江スポーツセンター

記入年度：　令和6(2024)

## Ⅰ．施設の基本情報

| | | | | | |
|---|---|---|---|---|---|
| 所在地 | 大阪市住之江区北加賀屋5-3-47 | | | 地図位置 | 住之江区　一般施設　番号6 |
| 所管部署 | 経済戦略局　ｽﾎﾟｰﾂ部　ｽﾎﾟｰﾂ課　ｽﾎﾟｰﾂ施設担当 | | | 施設写真（外観全体） | |
| 用途 大分類 | 教育・文化・スポーツ施設 | 根拠法令 | － | | |
| 用途 中分類 | スポーツ施設 | | | | |
| 用途 小分類 | 体育館 | 根拠条例 | 大阪市立体育館条例 | | |
| 用途 細分類 | スポーツセンター | | | | |
| 設置目的 | 市民一般の体育、ﾚｸﾘｴｰｼｮﾝその他健康で文化的な各種行事及び集会の用に供するとともに、体育行事を行うことにより、体育等の普及振興に寄与する。 | | | | |
| 土地 | 敷地面積（㎡） | 2,000.00 | 所有形態 | 市 | |
| 建物 | 延床面積（㎡） | 1,755.80 | 所有形態 | 市 | |

## Ⅱ．建物の基本情報　※建物が3棟以上ある場合、3棟め以降は裏面に記載

| 建物名称（施設名称と同じ場合は施設名称） | 建物全体 構造 | 延床面積（㎡） | 階数 地上 | 階数 地下 | 建築年（年） | 築年数（年） | 当該施設が占める延床面積（㎡） | 本市施設との複合における相手方の施設名称（全て） |
|---|---|---|---|---|---|---|---|---|
| 住之江ｽﾎﾟｰﾂｾﾝﾀｰ | SRC | 4,414.00 | 4 | － | 1989 | 35 | 1,755.80 | 住之江総合会館さざんか会館/住之江屋内ﾌﾟｰﾙ |
| | | | | | | | | |
| 施設整備費 | 当該施設（千円） | 480,795 | | | 建物全体（千円） | 1,391,627 | | |

## Ⅲ．運営・利用情報

| 運営方式 | 指定管理（利用料金施設） | | | | | | | |
|---|---|---|---|---|---|---|---|---|
| 項目 | 平成29年度 | 平成30年度 | 平成31年度 | 令和2年度 | 令和3年度 | 令和4年度 | 令和5年度 | |
| 利用率（%） | 89.42 | 86.27 | 91.07 | 86.11 | 91.57 | 91.97 | 93.14 | － |
| 年間利用件数（件） | 2,189 | 1,615 | 2,040 | 1,630 | 1,846 | 2,246 | 1,982 | － |
| 年間利用可能件数（件） | 2,448 | 1,872 | 2,240 | 1,893 | 2,016 | 2,442 | 2,128 | － |
| 年間利用者数（人） | 0 | 0 | 0 | 0 | 0 | 0 | 0 | － |

## Ⅳ．コスト情報

| 項目 | 平成29年度 | 平成30年度 | 平成31年度 | 令和2年度 | 令和3年度 | 令和4年度 | 令和5年度 | |
|---|---|---|---|---|---|---|---|---|
| 費用 A （千円） | 35,220 | 35,309 | 59,418 | 48,000 | 40,451 | 42,212 | － | － |
| Ⓐ人件費 | 0 | 0 | 0 | 0 | 0 | 0 | － | － |
| Ⓑ物件費 | 24,642 | 24,809 | 48,085 | 33,965 | 26,447 | 26,877 | － | － |
| Ⓒ維持補修費 | 0 | 0 | 893 | 3,672 | 3,672 | 5,010 | － | － |
| Ⓓ減価償却費 | 10,230 | 10,230 | 10,230 | 10,230 | 10,230 | 10,230 | － | － |
| Ⓔ支払利息及び手数料 | 348 | 270 | 210 | 133 | 102 | 95 | － | － |
| Ⓕ負担金・補助金・交付金等 | 0 | 0 | 0 | 0 | 0 | 0 | － | － |
| 収益 B （千円） | 19 | 18 | 19 | 19 | 19 | 19 | － | － |
| ⓐ使用料及び手数料 | 19 | 18 | 19 | 19 | 19 | 19 | － | － |
| ⓑ国・府支出金 | 0 | 0 | 0 | 0 | 0 | 0 | － | － |
| ⓒその他経常収益 | 0 | 0 | 0 | 0 | 0 | 0 | － | － |
| 差引（A-B）（千円） | 35,201 | 35,291 | 59,399 | 47,981 | 40,432 | 42,193 | － | － |
| 市民1人当たり費用（円/人） | 13 | 13 | 22 | 17 | 15 | 15 | － | － |
| 延床面積1㎡当たり費用（円/㎡） | 20,059 | 20,110 | 33,841 | 27,338 | 23,039 | 24,041 | － | － |
| 利用者1人当たり費用（円/人） | － | － | － | － | － | － | － | － |
| 利用1件当たり費用（円/件） | 16,090 | 21,863 | 29,126 | 29,448 | 21,913 | 18,794 | － | － |
| 受益者負担率（%） ⓐ/（Ⓐ+Ⓑ+Ⓒ+Ⓕ）［ﾗﾝﾆﾝｸﾞｺｽﾄ］ | － | － | － | － | － | － | － | － |
| 受益者負担率（%） ⓐ/A［ﾌﾙｺｽﾄ］ | － | － | － | － | － | － | － | － |

施設名称：

スミノエスポーツセンター

# 住之江スポーツセンター

記入年度：　令和6(2024)

## Ⅴ. 位置図 （縮尺1/2.5万　マップナビおおさか）

https://www.mapnavi.fly.co.jp/ja/ ?mode=fly ?MapProjectID=0&mx=1100&my=1334175461&zoom=14.6238484849091&gpsY=3&cm=0 1965055,10,10,10,1965055,20,20,20,1965055,30,30,30,1965055,40,40,40,1965055,50,50,10,1965055,50,50,20,1965055,50,50,30,1965056,90,90,90,1965056,100,100,100,1965056,110,110,20,1965056,110,110,30,1965056,140,140,140,1965056,150,150,150,1965058,190,190,190,1965058,200,200,200,1965058,210,210,210,1965059,230,230,230,1965059,240,240,20,1965059,260,260,260,1965060,400,400,400&fav=1&lb=1965055&lf=1&lt=1965055

## Ⅵ. 施設概要

主な施設内容　第1体育場、第2体育場
主な実施イベント　幼児から大人まで楽しめるスポーツ教室、健康作りの教室など。

## Ⅶ. 特記事項

## Ⅱ'. 建物の基本情報（3棟め以降）　※10棟以上ある場合は省略しています。

| 建物名称（施設名称と同じ場合は施設名称） | 建物全体 | | | | | | 当該施設が占める延床面積（㎡） | 本市施設との複合における相手方の施設名称（全て） |
|---|---|---|---|---|---|---|---|---|
| | 構造 | 延床面積（㎡） | 階数 | | 建築年（年） | 築年数（年） | | |
| | | | 地上 | 地下 | | | | |
| | | | | | | | | |
| | | | | | | | | |
| | | | | | | | | |
| | | | | | | | | |
| | | | | | | | | |
| | | | | | | | | |
| | | | | | | | | |
| | | | | | | | | |

スミヨシスポーツセンター

**施設名称：** 住吉スポーツセンター

記入年度：　令和6(2024)

## Ⅰ．施設の基本情報

| | | | | | |
|---|---|---|---|---|---|
| 所在地 | 大阪市住吉区浅香1-8-15 | | | 地図位置 | 住吉区　一般施設　番号3 |
| 所管部署 | 経済戦略局　ｽﾎﾟｰﾂ部　ｽﾎﾟｰﾂ課　ｽﾎﾟｰﾂ施設担当 | | | 施設写真（外観全体） | |
| 用途 大分類 | 教育・文化・スポーツ施設 | 根拠法令 | – | | |
| 用途 中分類 | スポーツ施設 | | | | |
| 用途 小分類 | 体育館 | 根拠条例 | 大阪市立体育館条例 | | |
| 用途 細分類 | スポーツセンター | | | | |
| 設置目的 | 市民一般の体育、ﾚｸﾘｴｰｼｮﾝその他健康で文化的な各種行事及び集会の用に供するとともに、体育行事を行うことにより、体育等の普及振興に寄与する。 | | | | |
| 土地 | 敷地面積（㎡） | 9,108.03 | 所有形態 | 市 | |
| 建物 | 延床面積（㎡） | 11,363.46 | 所有形態 | 市 | |

## Ⅱ．建物の基本情報　※建物が3棟以上ある場合、3棟め以降は裏面に記載

| 建物名称（施設名称と同じ場合は施設名称） | 建物全体 構造 | 延床面積（㎡） | 階数 地上 | 階数 地下 | 建築年（年） | 築年数（年） | 当該施設が占める延床面積（㎡） | 本市施設との複合における相手方の施設名称（全て） |
|---|---|---|---|---|---|---|---|---|
| 住吉ｽﾎﾟｰﾂｾﾝﾀｰ | SRC | 14,187.60 | 4 | 2 | 2000 | 24 | 11,363.46 | 住吉屋内ﾌﾟｰﾙ |
| | | | | | | | | |
| 施設整備費 | 当該施設（千円） | 7,937,533 | | | 建物全体（千円） | 7,937,533 | | |

## Ⅲ．運営・利用情報

| 運営方式 | 指定管理（利用料金施設） | | | | | | | |
|---|---|---|---|---|---|---|---|---|
| 項目 | 平成29年度 | 平成30年度 | 平成31年度 | 令和2年度 | 令和3年度 | 令和4年度 | 令和5年度 | |
| 利用率（%） | 75.10 | 77.05 | 86.21 | 80.71 | 73.66 | 80.42 | 83.76 | – |
| 年間利用件数（件） | 4,599 | 4,725 | 4,809 | 4,100 | 3,882 | 4,913 | 1,723 | – |
| 年間利用可能件数（件） | 6,124 | 6,132 | 5,578 | 5,080 | 5,270 | 6,109 | 2,057 | – |
| 年間利用者数（人） | 0 | 0 | 0 | 0 | 0 | 0 | 0 | – |

## Ⅳ．コスト情報

| 項目 | 平成29年度 | 平成30年度 | 平成31年度 | 令和2年度 | 令和3年度 | 令和4年度 | 令和5年度 | |
|---|---|---|---|---|---|---|---|---|
| 費用 A （千円） | 227,252 | 207,596 | 220,133 | 232,604 | 246,638 | 450,577 | 611,092 | – |
| Ⓐ人件費 | 0 | 0 | 0 | 0 | 0 | 0 | 0 | – |
| Ⓑ物件費 | 40,624 | 40,939 | 55,242 | 69,461 | 84,500 | 84,500 | 85,475 | – |
| Ⓒ維持補修費 | 17,692 | 0 | 0 | 0 | 0 | 204,190 | 363,698 | – |
| Ⓓ減価償却費 | 158,751 | 158,751 | 158,751 | 158,751 | 158,751 | 158,751 | 158,751 | – |
| Ⓔ支払利息及び手数料 | 10,185 | 7,906 | 6,140 | 4,392 | 3,387 | 3,136 | 3,168 | – |
| Ⓕ負担金・補助金・交付金等 | 0 | 0 | 0 | 0 | 0 | 0 | 0 | – |
| 収益 B （千円） | 4,219 | 6,268 | 4,845 | 3,263 | 11,209 | 18,618 | 5,639 | – |
| ⓐ使用料及び手数料 | 1,961 | 2,547 | 2,251 | 2,163 | 2,591 | 2,881 | 2,389 | – |
| ⓑ国・府支出金 | 0 | 0 | 0 | 0 | 6,155 | 12,208 | 0 | – |
| ⓒその他経常収益 | 2,258 | 3,721 | 2,594 | 1,100 | 2,463 | 3,529 | 3,250 | – |
| 差引（A-B）（千円） | 223,033 | 201,328 | 215,288 | 229,341 | 235,429 | 431,959 | 605,453 | – |
| 市民1人当たり費用（円/人） | 84 | 76 | 80 | 85 | 90 | 163 | 221 | – |
| 延床面積1㎡当たり費用（円/㎡） | 19,998 | 18,269 | 19,372 | 20,469 | 21,704 | 39,651 | 53,777 | – |
| 利用者1人当たり費用（円/人） | – | – | – | – | – | – | – | – |
| 利用1件当たり費用（円/件） | 49,413 | 43,936 | 45,775 | 56,733 | 63,534 | 91,711 | 354,667 | – |
| 受益者負担率（%） ⓐ/（Ⓐ+Ⓑ+Ⓒ+Ⓕ）［ﾗﾝﾆﾝｸﾞｺｽﾄ］ | – | – | – | – | – | – | – | – |
| 受益者負担率（%） ⓐ/A［ﾌﾙｺｽﾄ］ | – | – | – | – | – | – | – | – |

施設名称：　スミヨシスポーツセンター
# 住吉スポーツセンター

記入年度：　令和6(2024)

## Ⅴ. 位置図 （縮尺1/2.5万　マップナビおおさか）

https://www.mapnavi.fly.co.ebis.ne.jp/?mode=fly;Map;Page=35000&zm=16?1&mx=y&mb=map;*1353118181&map=24.5391694168001&gpx=3&zm=16*1969055,10,10,10,1969055,20,20,20,1969055,30,30,30,1969055,40,40,40,1969055,50,50,10,1969055,50,50,20,1969055,50,50,30,1969056,90,90,90,1969056,100,100,100,1969056,110,110,20,1969056,110,110,30,1969056,140,140,140,1969056,150,150,150,1969058,190,190,190,1969058,200,200,200,1969058,210,210,210,1969059,230,230,230,1969059,240,240,10,1969059,240,240,20,1969059,240,240,30,1969059,260,260,260,1969060,400,400,400&fdx=151~~1969055&fdy=151~~1969055


## Ⅵ. 施設概要

主な施設内容　第1体育場、第2体育場、多目的室
主な実施イベント　幼児から大人まで楽しめるスポーツ教室、健康作りの教室など。

## Ⅶ. 特記事項

## Ⅱ'. 建物の基本情報（3棟め以降）　※10棟以上ある場合は省略しています。

| 建物名称（施設名称と同じ場合は施設名称） | 建物全体 | | | | | | 当該施設が占める延床面積（㎡） | 本市施設との複合における相手方の施設名称（全て） |
|---|---|---|---|---|---|---|---|---|
| | 構造 | 延床面積（㎡） | 階数 | | 建築年（年） | 築年数（年） | | |
| | | | 地上 | 地下 | | | | |
| | | | | | | | | |
| | | | | | | | | |
| | | | | | | | | |
| | | | | | | | | |
| | | | | | | | | |
| | | | | | | | | |
| | | | | | | | | |
| | | | | | | | | |

ヒガシスミヨシスポーツセンター

**施設名称：** 東住吉スポーツセンター

記入年度：　令和6(2024)

## Ⅰ．施設の基本情報

| | | | | | |
|---|---|---|---|---|---|
| 所在地 | 大阪市東住吉区公園南矢田4-30-3 | | | 地図位置 | 東住吉区　一般施設　番号5 |
| 所管部署 | 経済戦略局　ｽﾎﾟｰﾂ部　ｽﾎﾟｰﾂ課　ｽﾎﾟｰﾂ施設担当 | | | 施設写真（外観全体） | |
| 用途 大分類 | 教育・文化・スポーツ施設 | 根拠法令 | － | | |
| 用途 中分類 | スポーツ施設 | | | | |
| 用途 小分類 | 体育館 | 根拠条例 | 大阪市立体育館条例 | | |
| 用途 細分類 | スポーツセンター | | | | |
| 設置目的 | 市民一般の体育、ﾚｸﾘｴｰｼｮﾝその他健康で文化的な各種行事及び集会の用に供するとともに、体育行事を行うことにより、体育等の普及振興に寄与する。 | | | | |
| 土地 | 敷地面積（㎡） | 4,449.00 | 所有形態 | 市 | |
| 建物 | 延床面積（㎡） | 3,587.00 | 所有形態 | 市 | |

## Ⅱ．建物の基本情報　※建物が3棟以上ある場合、3棟め以降は裏面に記載

| 建物名称（施設名称と同じ場合は施設名称） | 建物全体 構造 | 延床面積（㎡） | 階数 地上 | 階数 地下 | 建築年（年） | 築年数（年） | 当該施設が占める延床面積（㎡） | 本市施設との複合における相手方の施設名称（全て） |
|---|---|---|---|---|---|---|---|---|
| 東住吉ｽﾎﾟｰﾂｾﾝﾀｰ | RC | 3,587.00 | 2 | － | 1995 | 29 | 3,587.00 | |
| | | | | | | | | |

| 施設整備費 | 当該施設（千円） | 1,435,000 | 建物全体（千円） | 1,435,000 |
|---|---|---|---|---|

## Ⅲ．運営・利用情報

| 運営方式 | 指定管理（利用料金施設） | | | | | | | |
|---|---|---|---|---|---|---|---|---|
| 項目 | 平成29年度 | 平成30年度 | 平成31年度 | 令和2年度 | 令和3年度 | 令和4年度 | 令和5年度 | |
| 利用率（%） | 93.29 | 91.45 | 89.44 | 84.92 | 82.36 | 75.92 | 86.85 | － |
| 年間利用件数（件） | 5,183 | 4,719 | 4,326 | 3,718 | 3,474 | 2,011 | 4,583 | － |
| 年間利用可能件数（件） | 5,556 | 5,160 | 4,837 | 4,378 | 4,218 | 2,649 | 5,277 | － |
| 年間利用者数（人） | 0 | 0 | 0 | 0 | 0 | 0 | 0 | － |

## Ⅳ．コスト情報

| 項目 | 平成29年度 | 平成30年度 | 平成31年度 | 令和2年度 | 令和3年度 | 令和4年度 | 令和5年度 | |
|---|---|---|---|---|---|---|---|---|
| 費用 A （千円） | 60,878 | 60,307 | 62,581 | 58,494 | 106,087 | 343,091 | 59,169 | － |
| Ⓐ人件費 | 0 | 0 | 0 | 0 | 0 | 0 | 0 | － |
| Ⓑ物件費 | 28,910 | 28,660 | 31,183 | 20,098 | 62,916 | 40,918 | 28,221 | － |
| Ⓒ維持補修費 | 0 | 0 | 0 | 7,277 | 12,186 | 271,222 | 0 | － |
| Ⓓ減価償却費 | 30,532 | 30,532 | 30,532 | 30,532 | 30,532 | 30,532 | 30,532 | － |
| Ⓔ支払利息及び手数料 | 1,436 | 1,115 | 866 | 587 | 453 | 419 | 416 | － |
| Ⓕ負担金・補助金・交付金等 | 0 | 0 | 0 | 0 | 0 | 0 | 0 | － |
| 収益 B （千円） | 0 | 56 | 0 | 25,960 | 46,564 | 19,850 | 0 | － |
| ⓐ使用料及び手数料 | 0 | 56 | 0 | 0 | 0 | 0 | 0 | － |
| ⓑ国・府支出金 | 0 | 0 | 0 | 24,860 | 45,464 | 18,750 | 0 | － |
| ⓒその他経常収益 | 0 | 0 | 0 | 1,100 | 1,100 | 1,100 | 0 | － |
| 差引（A-B）（千円） | 60,878 | 60,251 | 62,581 | 32,534 | 59,523 | 323,241 | 59,169 | － |
| 市民1人当たり費用（円/人） | 22 | 22 | 23 | 21 | 39 | 124 | 21 | － |
| 延床面積1㎡当たり費用（円/㎡） | 16,972 | 16,813 | 17,447 | 16,307 | 29,575 | 95,648 | 16,495 | － |
| 利用者1人当たり費用（円/人） | － | － | － | － | － | － | － | － |
| 利用1件当たり費用（円/件） | 11,746 | 12,780 | 14,466 | 15,733 | 30,537 | 170,607 | 12,911 | － |
| 受益者負担率（%） ⓐ/（Ⓐ+Ⓑ+Ⓒ+Ⓕ）［ﾗﾝﾆﾝｸﾞｺｽﾄ］ | － | － | － | － | － | － | － | － |
| 受益者負担率（%） ⓐ/A［ﾌﾙｺｽﾄ］ | － | － | － | － | － | － | － | － |

施設名称：

ヒガシスミヨシスポーツセンター

# 東住吉スポーツセンター

記入年度：　令和6(2024)

## Ⅴ. 位置図 （縮尺1/2.5万　マップナビおおさか）

https://www.mapnavi.city.osaka.lg.jp/osakacity/Map?mps=10000&mid=1071&mtp=pfm&mpx=135.52626&mpy=34.5987200000001&gprj=3

## Ⅵ. 施設概要

主な施設内容　第1体育場、第2体育場、多目的室、観覧席450席
主な実施イベント　幼児から大人まで楽しめるスポーツ教室、健康作りの教室等開催

## Ⅶ. 特記事項

## Ⅱ'. 建物の基本情報（3棟め以降）　※10棟以上ある場合は省略しています。

| 建物名称（施設名称と同じ場合は施設名称） | 建物全体 | | | | | | 当該施設が占める延床面積（㎡） | 本市施設との複合における相手方の施設名称（全て） |
|---|---|---|---|---|---|---|---|---|
| | 構造 | 延床面積（㎡） | 階数 | | 建築年（年） | 築年数（年） | | |
| | | | 地上 | 地下 | | | | |
| | | | | | | | | |
| | | | | | | | | |
| | | | | | | | | |
| | | | | | | | | |
| | | | | | | | | |
| | | | | | | | | |
| | | | | | | | | |
| | | | | | | | | |

施設名称：　ヒラノスポーツセンター
平野スポーツセンター

記入年度：　令和6(2024)

## Ⅰ．施設の基本情報

| | | | | | |
|---|---|---|---|---|---|
| 所在地 | 大阪市平野区平野南4-6-1 | | | 地図位置 | 平野区　一般施設　番号6 |
| 所管部署 | 経済戦略局　ｽﾎﾟｰﾂ部　ｽﾎﾟｰﾂ課　ｽﾎﾟｰﾂ施設担当 | | | 施設写真（外観全体） | |
| 用途 大分類 | 教育・文化・スポーツ施設 | 根拠法令 | － | | |
| 用途 中分類 | スポーツ施設 | | | | |
| 用途 小分類 | 体育館 | 根拠条例 | 大阪市立体育館条例 | | |
| 用途 細分類 | スポーツセンター | | | | |
| 設置目的 | 市民一般の体育、ﾚｸﾘｴｰｼｮﾝその他健康で文化的な各種行事及び集会の用に供するとともに、体育行事を行うことにより、体育等の普及振興に寄与する。 | | | | |
| 土地 | 敷地面積（㎡） | 6,077.00 | 所有形態 | 市 | |
| 建物 | 延床面積（㎡） | 3,978.94 | 所有形態 | 市 | |

## Ⅱ．建物の基本情報　※建物が3棟以上ある場合、3棟め以降は裏面に記載

| 建物名称（施設名称と同じ場合は施設名称） | 建物全体 構造 | 延床面積（㎡） | 階数 地上 | 階数 地下 | 建築年（年） | 築年数（年） | 当該施設が占める延床面積（㎡） | 本市施設との複合における相手方の施設名称（全て） |
|---|---|---|---|---|---|---|---|---|
| 平野ｽﾎﾟｰﾂｾﾝﾀｰ | RC | 7,285.67 | 2 | － | 1983 | 41 | 3,978.94 | |
| | | | | | | | | |
| 施設整備費 | 当該施設（千円） | 775,495 | | | 建物全体（千円） | 775,495 | | |

## Ⅲ．運営・利用情報

| 運営方式 | 指定管理（利用料金施設） | | | | | | | |
|---|---|---|---|---|---|---|---|---|
| 項目 | 平成29年度 | 平成30年度 | 平成31年度 | 令和2年度 | 令和3年度 | 令和4年度 | 令和5年度 | |
| 利用率（%） | 96.51 | 95.30 | 92.51 | 92.31 | 95.14 | 96.15 | 91.30 | － |
| 年間利用件数（件） | 3,544 | 3,488 | 3,175 | 2,821 | 3,173 | 3,524 | 3,359 | － |
| 年間利用可能件数（件） | 3,672 | 3,660 | 3,432 | 3,056 | 3,335 | 3,665 | 3,679 | － |
| 年間利用者数（人） | 0 | 0 | 0 | 0 | 0 | 0 | 0 | － |

## Ⅳ．コスト情報

| 項目 | 平成29年度 | 平成30年度 | 平成31年度 | 令和2年度 | 令和3年度 | 令和4年度 | 令和5年度 | |
|---|---|---|---|---|---|---|---|---|
| 費用 A （千円） | 48,693 | 48,102 | 62,124 | 96,151 | 86,014 | 66,487 | 67,356 | － |
| Ⓐ人件費 | 0 | 0 | 0 | 0 | 0 | 0 | 0 | － |
| Ⓑ物件費 | 31,843 | 31,330 | 45,413 | 42,885 | 67,664 | 49,909 | 50,787 | － |
| Ⓒ維持補修費 | 0 | 0 | 0 | 36,657 | 1,766 | 0 | 0 | － |
| Ⓓ減価償却費 | 16,500 | 16,500 | 16,500 | 16,500 | 16,500 | 16,500 | 16,500 | － |
| Ⓔ支払利息及び手数料 | 350 | 272 | 211 | 109 | 84 | 78 | 69 | － |
| Ⓕ負担金・補助金・交付金等 | 0 | 0 | 0 | 0 | 0 | 0 | 0 | － |
| 収益 B （千円） | 1,080 | 1,098 | 1,080 | 20,983 | 26,591 | 19,524 | 1,100 | － |
| ⓐ使用料及び手数料 | 0 | 18 | 0 | 0 | 0 | 0 | 0 | － |
| ⓑ国・府支出金 | 0 | 0 | 0 | 19,883 | 25,491 | 18,424 | 0 | － |
| ⓒその他経常収益 | 1,080 | 1,080 | 1,080 | 1,100 | 1,100 | 1,100 | 1,100 | － |
| 差引（A-B）（千円） | 47,613 | 47,004 | 61,044 | 75,168 | 59,423 | 46,963 | 66,256 | － |
| 市民1人当たり費用（円/人） | 18 | 18 | 23 | 35 | 31 | 24 | 24 | － |
| 延床面積1㎡当たり費用（円/㎡） | 12,238 | 12,089 | 15,613 | 24,165 | 21,617 | 16,710 | 16,928 | － |
| 利用者1人当たり費用（円/人） | － | － | － | － | － | － | － | － |
| 利用1件当たり費用（円/件） | 13,740 | 13,791 | 19,567 | 34,084 | 27,108 | 18,867 | 20,052 | － |
| 受益者負担率（%） ⓐ/（Ⓐ+Ⓑ+Ⓒ+Ⓕ）［ﾗﾝﾆﾝｸﾞｺｽﾄ］ | － | － | － | － | － | － | － | － |
| 受益者負担率（%） ⓐ/A［ﾌﾙｺｽﾄ］ | － | － | － | － | － | － | － | － |

施設名称：　ヒラノスポーツセンター
平野スポーツセンター

記入年度：　令和6(2024)

## Ⅴ. 位置図 （縮尺1/2.5万　マップナビおおさか）

https://www.mapnavi.city.osaka.lg.jp/osakacity/Map?mps=10000&mid=1071&mtp=pfm&mpx=135.560023&mpy=34.617305680001&gprj=3

## Ⅵ. 施設概要

主な施設内容　体育場、観客席380席
主な実施イベント　幼児から大人まで楽しめるスポーツ教室、健康作りの教室など。

## Ⅶ. 特記事項

## Ⅱ'. 建物の基本情報（3棟め以降）　※10棟以上ある場合は省略しています。

| 建物名称（施設名称と同じ場合は施設名称） | 建物全体 | | | | | | 当該施設が占める延床面積（㎡） | 本市施設との複合における相手方の施設名称（全て） |
|---|---|---|---|---|---|---|---|---|
| | 構造 | 延床面積（㎡） | 階数 | | 建築年（年） | 築年数（年） | | |
| | | | 地上 | 地下 | | | | |
| | | | | | | | | |
| | | | | | | | | |
| | | | | | | | | |
| | | | | | | | | |
| | | | | | | | | |
| | | | | | | | | |
| | | | | | | | | |
| | | | | | | | | |

施設名称：　ニシナリスポーツセンター
西成スポーツセンター

記入年度：　令和6(2024)

## Ⅰ．施設の基本情報

| | | | | | |
|---|---|---|---|---|---|
| 所在地 | 大阪市西成区玉出東1-6-1 | | | 地図位置 | 西成区　一般施設　番号4 |
| 所管部署 | 経済戦略局　ｽﾎﾟｰﾂ部　ｽﾎﾟｰﾂ課　ｽﾎﾟｰﾂ施設担当 | | | 施設写真（外観全体） | |
| 用途 大分類 | 教育・文化・スポーツ施設 | 根拠法令 | － | | |
| 用途 中分類 | スポーツ施設 | | | | |
| 用途 小分類 | 体育館 | 根拠条例 | 大阪市立体育館条例 | | |
| 用途 細分類 | スポーツセンター | | | | |
| 設置目的 | 市民一般の体育、ﾚｸﾘｴｰｼｮﾝその他健康で文化的な各種行事及び集会の用に供するとともに、体育行事を行うことにより、体育等の普及振興に寄与する。 | | | | |
| 土地 | 敷地面積（㎡） | 5,508.00 | 所有形態 | 市 | |
| 建物 | 延床面積（㎡） | 4,557.07 | 所有形態 | 市 | |

## Ⅱ．建物の基本情報　※建物が3棟以上ある場合、3棟め以降は裏面に記載

| 建物名称（施設名称と同じ場合は施設名称） | 建物全体 構造 | 延床面積（㎡） | 階数 地上 | 階数 地下 | 建築年（年） | 築年数（年） | 当該施設が占める延床面積（㎡） | 本市施設との複合における相手方の施設名称（全て） |
|---|---|---|---|---|---|---|---|---|
| 西成ｽﾎﾟｰﾂｾﾝﾀｰ | SRC | 6,775.09 | 5 | 1 | 1998 | 26 | 4,557.07 | 西成屋内ﾌﾟｰﾙ/南工営所 |
| | | | | | | | | |

| 施設整備費 | 当該施設（千円） | 2,508,319 | 建物全体（千円） | 5,606,157 |
|---|---|---|---|---|

## Ⅲ．運営・利用情報

| 運営方式 | 指定管理（利用料金施設） | | | | | | | |
|---|---|---|---|---|---|---|---|---|
| 項目 | 平成29年度 | 平成30年度 | 平成31年度 | 令和2年度 | 令和3年度 | 令和4年度 | 令和5年度 | |
| 利用率（%） | 90.51 | 94.06 | 93.31 | 92.18 | 90.46 | 90.97 | 93.20 | － |
| 年間利用件数（件） | 2,900 | 4,590 | 4,156 | 3,746 | 4,154 | 4,443 | 4,538 | － |
| 年間利用可能件数（件） | 3,204 | 4,880 | 4,454 | 4,064 | 4,592 | 4,884 | 4,869 | － |
| 年間利用者数（人） | 0 | 0 | 0 | 0 | 0 | 0 | 0 | － |

## Ⅳ．コスト情報

| 項目 | 平成29年度 | 平成30年度 | 平成31年度 | 令和2年度 | 令和3年度 | 令和4年度 | 令和5年度 | |
|---|---|---|---|---|---|---|---|---|
| 費用 A （千円） | 308,707 | 85,810 | 102,824 | 109,604 | 123,693 | 123,297 | 129,167 | － |
| Ⓐ人件費 | 0 | 0 | 0 | 0 | 0 | 0 | 0 | － |
| Ⓑ物件費 | 34,073 | 33,264 | 48,740 | 56,847 | 53,303 | 71,015 | 65,769 | － |
| Ⓒ維持補修費 | 221,402 | 0 | 2,069 | 1,277 | 19,211 | 1,178 | 12,287 | － |
| Ⓓ減価償却費 | 50,166 | 50,166 | 50,166 | 50,166 | 50,166 | 50,166 | 50,166 | － |
| Ⓔ支払利息及び手数料 | 3,066 | 2,380 | 1,849 | 1,314 | 1,013 | 938 | 945 | － |
| Ⓕ負担金・補助金・交付金等 | 0 | 0 | 0 | 0 | 0 | 0 | 0 | － |
| 収益 B （千円） | 16,939 | 1,098 | 1,080 | 1,100 | 1,100 | 1,100 | 1,100 | － |
| ⓐ使用料及び手数料 | 0 | 18 | 0 | 0 | 0 | 0 | 0 | － |
| ⓑ国・府支出金 | 15,859 | 0 | 0 | 0 | 0 | 0 | 0 | － |
| ⓒその他経常収益 | 1,080 | 1,080 | 1,080 | 1,100 | 1,100 | 1,100 | 1,100 | － |
| 差引（A-B）（千円） | 291,768 | 84,712 | 101,744 | 108,504 | 122,593 | 122,197 | 128,067 | － |
| 市民1人当たり費用（円/人） | 114 | 31 | 38 | 40 | 45 | 45 | 47 | － |
| 延床面積1㎡当たり費用（円/㎡） | 67,742 | 18,830 | 22,564 | 24,051 | 27,143 | 27,056 | 28,344 | － |
| 利用者1人当たり費用（円/人） | － | － | － | － | － | － | － | － |
| 利用1件当たり費用（円/件） | 106,451 | 18,695 | 24,741 | 29,259 | 29,777 | 27,751 | 28,463 | － |
| 受益者負担率（%） ⓐ/（Ⓐ+Ⓑ+Ⓒ+Ⓕ）［ﾗﾝﾆﾝｸﾞｺｽﾄ］ | － | － | － | － | － | － | － | － |
| 受益者負担率（%） ⓐ/A［ﾌﾙｺｽﾄ］ | － | － | － | － | － | － | － | － |

施設名称：　ニシナリスポーツセンター
# 西成スポーツセンター

記入年度：　令和6(2024)

## Ⅴ．位置図 （縮尺1/2.5万　マップナビおおさか）

https://www.mapnavi.city.osaka.lg.jp/osakacity/Map?mps=10000&mid=1071&mtp=pfm&mpx=135.4955293&mpy=34.627795810002&gprj=3

## Ⅵ．施設概要

主な施設内容　第1体育場、第2体育場、多目的室、観覧席２７６席
主な実施イベント幼児から大人まで楽しめるスポーツ教室、健康作りの教室等開催。

## Ⅶ．特記事項

## Ⅱ’．建物の基本情報（3棟め以降）　※10棟以上ある場合は省略しています。

| 建物名称（施設名称と同じ場合は施設名称） | 建物全体 | | | | | | 当該施設が占める延床面積（㎡） | 本市施設との複合における相手方の施設名称（全て） |
|---|---|---|---|---|---|---|---|---|
| | 構造 | 延床面積（㎡） | 階数 | | 建築年（年） | 築年数（年） | | |
| | | | 地上 | 地下 | | | | |
| | | | | | | | | |
| | | | | | | | | |
| | | | | | | | | |
| | | | | | | | | |
| | | | | | | | | |
| | | | | | | | | |
| | | | | | | | | |
| | | | | | | | | |

施設名称：　オウギマチプール
扇町プール

記入年度：　令和6(2024)

## Ⅰ．施設の基本情報

| | | | | | |
|---|---|---|---|---|---|
| 所在地 | 大阪市北区扇町1-1 | | | 地図位置 | 北区　一般施設　番号12 |
| 所管部署 | 経済戦略局　ｽﾎﾟｰﾂ部　ｽﾎﾟｰﾂ課　ｽﾎﾟｰﾂ施設担当 | | | 施設写真（外観全体） | |
| 用途 大分類 | 教育・文化・スポーツ施設 | 根拠法令 | - | | |
| 用途 中分類 | スポーツ施設 | | | | |
| 用途 小分類 | プール | 根拠条例 | 大阪市立ﾌﾟｰﾙ条例 | | |
| 用途 細分類 | 屋内プール | | | | |
| 設置目的 | 水泳等の場を提供することにより、市民の健康を増進するとともに、水泳等の普及振興に寄与する。 | | | | |
| 土地 | 敷地面積（㎡） | 73,195.00 | 所有形態 | 市 | |
| 建物 | 延床面積（㎡） | 4,356.24 | 所有形態 | 市 | |

## Ⅱ．建物の基本情報　※建物が3棟以上ある場合、3棟め以降は裏面に記載

| 建物名称（施設名称と同じ場合は施設名称） | 建物全体 構造 | 延床面積（㎡） | 階数 地上 | 階数 地下 | 建築年（年） | 築年数（年） | 当該施設が占める延床面積（㎡） | 本市施設との複合における相手方の施設名称（全て） |
|---|---|---|---|---|---|---|---|---|
| 扇町ﾌﾟｰﾙ | SRC | 4,356.24 | 2 | 1 | 2000 | 24 | 4,356.24 | |
| | | | | | | | | |
| 施設整備費 | 当該施設（千円） | 2,886,386 | | | 建物全体（千円） | 2,886,386 | | |

## Ⅲ．運営・利用情報

| 運営方式 | 指定管理（利用料金施設） | | | | | | | |
|---|---|---|---|---|---|---|---|---|
| 項目 | 平成29年度 | 平成30年度 | 平成31年度 | 令和2年度 | 令和3年度 | 令和4年度 | 令和5年度 | |
| 利用率（%） | 0.00 | 0.00 | 0.00 | 0.00 | 0.00 | 0.00 | - | 0.00 |
| 年間利用件数（件） | 0 | 0 | 0 | 0 | 0 | 0 | - | 0 |
| 年間利用可能件数（件） | 0 | 0 | 0 | 0 | 0 | 0 | - | 0 |
| 年間利用者数（人） | 201,421 | 204,438 | 135,178 | 106,822 | 107,835 | 150,085 | - | 84,345 |

## Ⅳ．コスト情報

| 項目 | 平成29年度 | 平成30年度 | 平成31年度 | 令和2年度 | 令和3年度 | 令和4年度 | 令和5年度 | |
|---|---|---|---|---|---|---|---|---|
| 費用 A （千円） | 143,985 | 144,853 | 266,643 | 166,778 | 139,599 | 226,566 | - | - |
| Ⓐ人件費 | 0 | 0 | 0 | 0 | 0 | 0 | - | - |
| Ⓑ物件費 | 59,339 | 61,160 | 74,026 | 89,617 | 62,714 | 72,937 | - | - |
| Ⓒ維持補修費 | 5,656 | 5,381 | 114,831 | 0 | 0 | 76,812 | - | - |
| Ⓓ減価償却費 | 75,958 | 75,958 | 75,958 | 75,958 | 75,958 | 75,958 | - | - |
| Ⓔ支払利息及び手数料 | 3,032 | 2,354 | 1,828 | 1,203 | 927 | 859 | - | - |
| Ⓕ負担金・補助金・交付金等 | 0 | 0 | 0 | 0 | 0 | 0 | - | - |
| 収益 B （千円） | 1,080 | 1,098 | 1,080 | 1,100 | 1,100 | 3,472 | - | - |
| ⓐ使用料及び手数料 | 0 | 18 | 0 | 0 | 0 | 0 | - | - |
| ⓑ国・府支出金 | 0 | 0 | 0 | 0 | 0 | 2,372 | - | - |
| ⓒその他経常収益 | 1,080 | 1,080 | 1,080 | 1,100 | 1,100 | 1,100 | - | - |
| 差引（A-B）（千円） | 142,905 | 143,755 | 265,563 | 165,678 | 138,499 | 223,094 | - | - |
| 市民1人当たり費用（円/人） | 53 | 53 | 97 | 61 | 51 | 82 | - | - |
| 延床面積1㎡当たり費用（円/㎡） | 33,053 | 33,252 | 61,209 | 38,285 | 32,046 | 52,010 | - | - |
| 利用者1人当たり費用（円/人） | 715 | 709 | 1,973 | 1,561 | 1,295 | 1,510 | - | - |
| 利用1件当たり費用（円/件） | - | - | - | - | - | - | - | - |
| 受益者負担率（%） ⓐ/(Ⓐ+Ⓑ+Ⓒ+Ⓕ) [ﾗﾝﾆﾝｸﾞｺｽﾄ] | - | - | - | - | - | - | - | - |
| 受益者負担率（%） ⓐ/A [ﾌﾙｺｽﾄ] | - | - | - | - | - | - | - | - |

施設名称：　オウギマチプール
扇町プール

記入年度：　令和6(2024)

## Ⅴ．位置図 （縮尺1/2.5万　マップナビおおさか）

## Ⅵ．施設概要

主な施設内容　25m×8コース、採暖室、幼児用プール、ジャグジープール、トレーニングルーム、ギャラリー、卓球場
主な実施イベント　幼児から大人まで楽しめるスポーツ教室、健康作りの教室など。

## Ⅶ．特記事項

## Ⅱ’．建物の基本情報（3棟め以降）　※10棟以上ある場合は省略しています。

| 建物名称（施設名称と同じ場合は施設名称） | 建物全体 | | | | | | 当該施設が占める延床面積（㎡） | 本市施設との複合における相手方の施設名称（全て） |
|---|---|---|---|---|---|---|---|---|
| | 構造 | 延床面積（㎡） | 階数 | | 建築年（年） | 築年数（年） | | |
| | | | 地上 | 地下 | | | | |
| | | | | | | | | |
| | | | | | | | | |
| | | | | | | | | |
| | | | | | | | | |
| | | | | | | | | |
| | | | | | | | | |
| | | | | | | | | |
| | | | | | | | | |

ミヤコジマオクナイプール

**施設名称：** 都島屋内プール

記入年度：　令和6(2024)

## Ⅰ．施設の基本情報

| | | | | | |
|---|---|---|---|---|---|
| 所在地 | 大阪市都島区都島本通4-12-7 | | | 地図位置 | 都島区　一般施設　番号6 |
| 所管部署 | 経済戦略局　ｽﾎﾟｰﾂ部　ｽﾎﾟｰﾂ課　ｽﾎﾟｰﾂ施設担当 | | | 施設写真（外観全体） | |
| 用途 大分類 | 教育・文化・スポーツ施設 | 根拠法令 | – | | |
| 用途 中分類 | スポーツ施設 | | | | |
| 用途 小分類 | プール | 根拠条例 | 大阪市立ﾌﾟｰﾙ条例 | | |
| 用途 細分類 | 屋内プール | | | | |
| 設置目的 | 水泳等の場を提供することにより、市民の健康を増進するとともに、水泳等の普及振興に寄与する。 | | | | |
| 土地 | 敷地面積（㎡） | 2,200.00 | 所有形態 | 市 | |
| 建物 | 延床面積（㎡） | 3,038.95 | 所有形態 | 市 | |

## Ⅱ．建物の基本情報　※建物が3棟以上ある場合、3棟め以降は裏面に記載

| 建物名称（施設名称と同じ場合は施設名称） | 建物全体 構造 | 延床面積（㎡） | 階数 地上 | 階数 地下 | 建築年（年） | 築年数（年） | 当該施設が占める延床面積（㎡） | 本市施設との複合における相手方の施設名称（全て） |
|---|---|---|---|---|---|---|---|---|
| 都島屋内ﾌﾟｰﾙ | RC | 3,038.95 | 3 | 1 | 2005 | 19 | 3,038.95 | |
| | | | | | | | | |
| 施設整備費 | 当該施設（千円） | 1,504,831 | | | 建物全体（千円） | 1,504,831 | | |

## Ⅲ．運営・利用情報

| 運営方式 | 指定管理（利用料金施設） | | | | | | | |
|---|---|---|---|---|---|---|---|---|
| 項目 | 平成29年度 | 平成30年度 | 平成31年度 | 令和2年度 | 令和3年度 | 令和4年度 | 令和5年度 | |
| 利用率（%） | 0.00 | 0.00 | 0.00 | 0.00 | 0.00 | 0.00 | – | 0.00 |
| 年間利用件数（件） | 0 | 0 | 0 | 0 | 0 | 0 | – | 0 |
| 年間利用可能件数（件） | 0 | 0 | 0 | 0 | 0 | 0 | – | 0 |
| 年間利用者数（人） | 95,731 | 139,454 | 146,343 | 88,446 | 91,531 | 96,690 | – | 118,005 |

## Ⅳ．コスト情報

| 項目 | 平成29年度 | 平成30年度 | 平成31年度 | 令和2年度 | 令和3年度 | 令和4年度 | 令和5年度 | |
|---|---|---|---|---|---|---|---|---|
| 費用 A （千円） | 245,221 | 99,523 | 88,055 | 93,379 | 110,918 | 135,611 | 85,896 | – |
| Ⓐ人件費 | 0 | 0 | 0 | 0 | 0 | 0 | 0 | – |
| Ⓑ物件費 | 77,545 | 57,870 | 47,280 | 52,975 | 68,726 | 59,705 | 45,724 | – |
| Ⓒ維持補修費 | 126,127 | 540 | 0 | 0 | 1,972 | 35,732 | 0 | – |
| Ⓓ減価償却費 | 39,601 | 39,601 | 39,601 | 39,601 | 39,601 | 39,601 | 39,601 | – |
| Ⓔ支払利息及び手数料 | 1,948 | 1,512 | 1,174 | 803 | 619 | 573 | 571 | – |
| Ⓕ負担金・補助金・交付金等 | 0 | 0 | 0 | 0 | 0 | 0 | 0 | – |
| 収益 B （千円） | 6,129 | 18 | 1,080 | 1,100 | 1,100 | 5,614 | 1,100 | – |
| ⓐ使用料及び手数料 | 0 | 18 | 0 | 0 | 0 | 0 | 0 | – |
| ⓑ国・府支出金 | 6,129 | 0 | 0 | 0 | 0 | 4,514 | 0 | – |
| ⓒその他経常収益 | 0 | 0 | 1,080 | 1,100 | 1,100 | 1,100 | 1,100 | – |
| 差引（A-B）（千円） | 239,092 | 99,505 | 86,975 | 92,279 | 109,818 | 129,997 | 84,796 | – |
| 市民1人当たり費用（円/人） | 90 | 37 | 32 | 34 | 40 | 49 | 31 | – |
| 延床面積1㎡当たり費用（円/㎡） | 80,693 | 32,749 | 28,975 | 30,727 | 36,499 | 44,624 | 28,265 | – |
| 利用者1人当たり費用（円/人） | 2,562 | 714 | 602 | 1,056 | 1,212 | 1,403 | – | – |
| 利用1件当たり費用（円/件） | – | – | – | – | – | – | – | – |
| 受益者負担率（%） ⓐ/（Ⓐ+Ⓑ+Ⓒ+Ⓕ）［ﾗﾝﾆﾝｸﾞｺｽﾄ］ | – | – | – | – | – | – | – | – |
| 受益者負担率（%） ⓐ/A［ﾌﾙｺｽﾄ］ | – | – | – | – | – | – | – | – |

施設名称：　ミヤコジマオクナイプール
**都島屋内プール**

記入年度：　令和6(2024)

## Ⅴ. 位置図 （縮尺1/2.5万　マップナビおおさか）

https://www.mapnavi.city.osaka.lg.jp/osakacity/Map?mps=10000&mid=1071&mtp=pfm&mpx=135.5326484&mpy=34.707331860001&gprj=3

## Ⅵ. 施設概要

主な施設内容　25m×8コース、採暖室、幼児用プール、ジャグジープール、トレーニングルーム、ギャラリー
主な実施イベント　幼児から大人まで楽しめるスポーツ教室、健康作りの教室など。

## Ⅶ. 特記事項

## Ⅱ'. 建物の基本情報（3棟め以降）　※10棟以上ある場合は省略しています。

| 建物名称（施設名称と同じ場合は施設名称） | 建物全体 | | | | | | 当該施設が占める延床面積（㎡） | 本市施設との複合における相手方の施設名称（全て） |
|---|---|---|---|---|---|---|---|---|
| | 構造 | 延床面積（㎡） | 階数 | | 建築年（年） | 築年数（年） | | |
| | | | 地上 | 地下 | | | | |
| | | | | | | | | |
| | | | | | | | | |
| | | | | | | | | |
| | | | | | | | | |
| | | | | | | | | |
| | | | | | | | | |
| | | | | | | | | |
| | | | | | | | | |

施設名称：　シモフクシマプール　下福島プール　　記入年度：　令和6(2024)

## Ⅰ．施設の基本情報

| | | | | | |
|---|---|---|---|---|---|
| 所在地 | 大阪市福島区福島4-1-82 | | | 地図位置 | 福島区　一般施設　番号4 |
| 所管部署 | 経済戦略局　ｽﾎﾟｰﾂ部　ｽﾎﾟｰﾂ課　ｽﾎﾟｰﾂ施設担当 | | | 施設写真（外観全体） | |
| 用途 大分類 | 教育・文化・スポーツ施設 | 根拠法令 | - | | |
| 用途 中分類 | スポーツ施設 | | | | |
| 用途 小分類 | プール | 根拠条例 | 大阪市立ﾌﾟｰﾙ条例 | | |
| 用途 細分類 | 屋内プール | | | | |
| 設置目的 | 水泳等の場を提供することにより、市民の健康を増進するとともに、水泳等の普及振興に寄与する。 | | | | |
| 土地 | 敷地面積（㎡） | 38,019.79 | 所有形態 | 市 | |
| 建物 | 延床面積（㎡） | 3,488.00 | 所有形態 | 市 | |

## Ⅱ．建物の基本情報　※建物が3棟以上ある場合、3棟め以降は裏面に記載

| 建物名称（施設名称と同じ場合は施設名称） | 建物全体 構造 | 延床面積（㎡） | 階数 地上 | 階数 地下 | 建築年（年） | 築年数（年） | 当該施設が占める延床面積（㎡） | 本市施設との複合における相手方の施設名称（全て） |
|---|---|---|---|---|---|---|---|---|
| 下福島ﾌﾟｰﾙ | SRC | 3,488.00 | 2 | 1 | 2000 | 24 | 3,488.00 | |
| | | | | | | | | |
| 施設整備費 | 当該施設（千円） | 2,659,669 | | | 建物全体（千円） | 2,659,669 | | |

## Ⅲ．運営・利用情報

| 運営方式 | 指定管理（利用料金施設） | | | | | | | |
|---|---|---|---|---|---|---|---|---|
| 項目 | 平成29年度 | 平成30年度 | 平成31年度 | 令和2年度 | 令和3年度 | 令和4年度 | 令和5年度 | |
| 利用率（%） | 0.00 | 0.00 | 0.00 | 0.00 | 0.00 | 0.00 | 0.00 | - |
| 年間利用件数（件） | 0 | 0 | 0 | 0 | 0 | 0 | 0 | - |
| 年間利用可能件数（件） | 0 | 0 | 0 | 0 | 0 | 0 | 0 | - |
| 年間利用者数（人） | 175,334 | 175,704 | 179,537 | 111,684 | 109,829 | 85,300 | 156,022 | - |

## Ⅳ．コスト情報

| 項目 | 平成29年度 | 平成30年度 | 平成31年度 | 令和2年度 | 令和3年度 | 令和4年度 | 令和5年度 | |
|---|---|---|---|---|---|---|---|---|
| 費用 A （千円） | 135,948 | 138,554 | 131,795 | 151,506 | 134,601 | 318,894 | 124,748 | - |
| Ⓐ人件費 | 0 | 0 | 0 | 0 | 0 | 0 | 0 | - |
| Ⓑ物件費 | 61,923 | 66,375 | 57,052 | 80,395 | 57,558 | 73,807 | 53,972 | - |
| Ⓒ維持補修費 | 1,215 | 0 | 3,053 | 0 | 6,188 | 174,296 | 0 | - |
| Ⓓ減価償却費 | 69,991 | 69,991 | 69,991 | 69,991 | 69,991 | 69,991 | 69,991 | - |
| Ⓔ支払利息及び手数料 | 2,819 | 2,188 | 1,699 | 1,120 | 864 | 800 | 785 | - |
| Ⓕ負担金・補助金・交付金等 | 0 | 0 | 0 | 0 | 0 | 0 | 0 | - |
| 収益 B （千円） | 0 | 18 | 0 | 0 | 0 | 33,667 | 0 | - |
| ⓐ使用料及び手数料 | 0 | 18 | 0 | 0 | 0 | 0 | 0 | - |
| ⓑ国・府支出金 | 0 | 0 | 0 | 0 | 0 | 33,667 | 0 | - |
| ⓒその他経常収益 | 0 | 0 | 0 | 0 | 0 | 0 | 0 | - |
| 差引（A-B）（千円） | 135,948 | 138,536 | 131,795 | 151,506 | 134,601 | 285,227 | 124,748 | - |
| 市民1人当たり費用（円/人） | 50 | 51 | 48 | 55 | 49 | 116 | 45 | - |
| 延床面積1㎡当たり費用（円/㎡） | 38,976 | 39,723 | 37,785 | 43,436 | 38,590 | 91,426 | 35,765 | - |
| 利用者1人当たり費用（円/人） | 775 | 789 | 734 | 1,357 | 1,226 | 3,738 | 800 | - |
| 利用1件当たり費用（円/件） | - | - | - | - | - | - | - | - |
| 受益者負担率（%） ⓐ/（Ⓐ+Ⓑ+Ⓒ+Ⓕ）［ﾗﾝﾆﾝｸﾞｺｽﾄ］ | - | - | - | - | - | - | - | - |
| 受益者負担率（%） ⓐ/A［ﾌﾙｺｽﾄ］ | - | - | - | - | - | - | - | - |

施設名称：　シモフクシマプール
下福島プール

記入年度：　令和6(2024)

## Ⅴ．位置図 （縮尺1/2.5万　マップナビおおさか）

https://www.mapnavi.city.osaka.lg.jp/osakacity/Map?mps=10000&mid=1071&mtp=pfm&mpx=135.4823394&mpy=34.689906100002&gprj=3

## Ⅵ．施設概要

主な施設内容　25メートル×8コース、幼児用プール、ジャグジープール、採暖室、 一般用プール、児童用プール、幼児用プール、すべり台（屋外）
主な実施イベント　幼児から大人まで楽しめるプール教室、ダンス、健康作りの教室等開催。

## Ⅶ．特記事項

## Ⅱ’．建物の基本情報（3棟め以降） ※10棟以上ある場合は省略しています。

| 建物名称（施設名称と同じ場合は施設名称） | 建物全体 | | | | | | 当該施設が占める延床面積（㎡） | 本市施設との複合における相手方の施設名称（全て） |
|---|---|---|---|---|---|---|---|---|
| | 構造 | 延床面積（㎡） | 階数 | | 建築年（年） | 築年数（年） | | |
| | | | 地上 | 地下 | | | | |
| | | | | | | | | |
| | | | | | | | | |
| | | | | | | | | |
| | | | | | | | | |
| | | | | | | | | |
| | | | | | | | | |
| | | | | | | | | |
| | | | | | | | | |

施設名称：　コノハナオクナイプール
此花屋内プール

記入年度：　令和6(2024)

## Ⅰ．施設の基本情報

| | | | | | |
|---|---|---|---|---|---|
| 所在地 | 大阪市此花区西九条5-4-21 | | | 地図位置 | 此花区　一般施設　番号7 |
| 所管部署 | 環境局　総務部　施設管理課　施設管理ｸﾞﾙｰﾌﾟ | | | 施設写真（外観全体） | |
| 用途 大分類 | 教育・文化・スポーツ施設 | 根拠法令 | － | | |
| 用途 中分類 | スポーツ施設 | | | | |
| 用途 小分類 | プール | 根拠条例 | 大阪市立ﾌﾟｰﾙ条例 | | |
| 用途 細分類 | 屋内プール | | | | |
| 設置目的 | 廃棄物の焼却処理に伴い発生する熱ｴﾈﾙｷﾞｰを活用した水泳等の場を提供し、又は当該ｴﾈﾙｷﾞｰの活用に関する知識の普及及び啓発を行うことにより、循環型社会の形成に関する市民の意識の高揚を図るとともに、市民の健康を増進する。 | | | | |
| 土地 | 敷地面積（㎡） | 2,977.00 | 所有形態 | 市 | |
| 建物 | 延床面積（㎡） | 2,577.78 | 所有形態 | 市 | |

## Ⅱ．建物の基本情報　※建物が3棟以上ある場合、3棟め以降は裏面に記載

| 建物名称（施設名称と同じ場合は施設名称） | 建物全体 構造 | 延床面積（㎡） | 階数 地上 | 階数 地下 | 建築年（年） | 築年数（年） | 当該施設が占める延床面積（㎡） | 本市施設との複合における相手方の施設名称（全て） |
|---|---|---|---|---|---|---|---|---|
| 此花屋内ﾌﾟｰﾙ | RC | 8,102.00 | 8 | 2 | 2000 | 24 | 2,577.78 | 此花消防署西九条出張所/此花会館/もと水道局此花ｻｰﾋﾞｽｽﾃｰｼｮﾝ/西九条休日急病診療所 |
| | | | | | | | | |

| 施設整備費 | 当該施設（千円） | 2,007,671 | 建物全体（千円） | 5,319,567 |
|---|---|---|---|---|

## Ⅲ．運営・利用情報

| 運営方式 | 指定管理（利用料金施設） | | | | | | | |
|---|---|---|---|---|---|---|---|---|
| 項目 | 平成29年度 | 平成30年度 | 平成31年度 | 令和2年度 | 令和3年度 | 令和4年度 | 令和5年度 | |
| 利用率（%） | 0.00 | 0.00 | 0.00 | 0.00 | 0.00 | 0.00 | 0.00 | － |
| 年間利用件数（件） | 0 | 0 | 0 | 0 | 0 | 0 | 0 | － |
| 年間利用可能件数（件） | 0 | 0 | 0 | 0 | 0 | 0 | 0 | － |
| 年間利用者数（人） | 112,317 | 93,550 | 73,967 | 41,295 | 57,111 | 84,661 | 76,838 | － |

## Ⅳ．コスト情報

| 項目 | 平成29年度 | 平成30年度 | 平成31年度 | 令和2年度 | 令和3年度 | 令和4年度 | 令和5年度 | |
|---|---|---|---|---|---|---|---|---|
| 費用 A （千円） | 128,548 | 201,280 | 145,792 | 175,953 | 112,788 | 115,022 | 124,585 | － |
| Ⓐ人件費 | 0 | 0 | 0 | 0 | 0 | 0 | 0 | － |
| Ⓑ物件費 | 66,753 | 50,913 | 63,903 | 62,381 | 56,781 | 58,602 | 51,750 | － |
| Ⓒ維持補修費 | 4,690 | 96,390 | 28,033 | 58,495 | 1,131 | 1,583 | 18,380 | － |
| Ⓓ減価償却費 | 52,873 | 52,873 | 52,873 | 52,873 | 52,873 | 52,873 | 52,873 | － |
| Ⓔ支払利息及び手数料 | 4,232 | 1,104 | 983 | 2,204 | 2,003 | 1,964 | 1,582 | － |
| Ⓕ負担金・補助金・交付金等 | 0 | 0 | 0 | 0 | 0 | 0 | 0 | － |
| 収益 B （千円） | 6,349 | 6,383 | 4,283 | 4,596 | 2,302 | 2,612 | 2,699 | － |
| ⓐ使用料及び手数料 | 16 | 15 | 15 | 0 | 19 | 19 | 0 | － |
| ⓑ国・府支出金 | 0 | 0 | 0 | 0 | 0 | 0 | 0 | － |
| ⓒその他経常収益 | 6,333 | 6,368 | 4,268 | 4,596 | 2,283 | 2,593 | 2,699 | － |
| 差引（A-B）（千円） | 122,199 | 194,897 | 141,509 | 171,357 | 110,486 | 112,410 | 121,886 | － |
| 市民1人当たり費用（円/人） | 47 | 74 | 53 | 64 | 41 | 42 | 45 | － |
| 延床面積1㎡当たり費用（円/㎡） | 49,868 | 78,083 | 56,557 | 68,258 | 43,754 | 44,621 | 48,330 | － |
| 利用者1人当たり費用（円/人） | 1,145 | 2,152 | 1,971 | 4,261 | 1,975 | 1,359 | 1,621 | － |
| 利用1件当たり費用（円/件） | － | － | － | － | － | － | － | － |
| 受益者負担率（%） ⓐ/(Ⓐ+Ⓑ+Ⓒ+Ⓕ)［ﾗﾝﾆﾝｸﾞｺｽﾄ］ | － | － | － | － | － | － | － | － |
| 受益者負担率（%） ⓐ/A［ﾌﾙｺｽﾄ］ | － | － | － | － | － | － | － | － |

施設名称：

コノハナオクナイプール

# 此花屋内プール

記入年度：　令和6(2024)

## Ⅴ．位置図 （縮尺1/2.5万　マップナビおおさか）

https://www.mapnavi.city.osaka.lg.jp/osakacity/?Map?mpx=233006&mpy=0071&mzp=yf&dmp=135.4945883&mxy=34.6937953000008&gcy=0&zm=1065055,10,10,10,1065055,20,20,20,1065055,30,30,30,1065055,40,40,40,1065055,50,50,10,1065055,50,50,20,1065055,50,50,30,1065056,90,90,90,1065056,100,100,100,1065056,110,110,20,1065056,110,110,30,1065056,140,140,140,1065056,150,150,150,1065056,190,190,190,1065056,200,200,200,1065056,210,210,10,1065059,220,220,220,1065059,240,240,10,1065059,240,240,20,1065059,260,260,260&fdx=1519~1065056&fdy=1519~1065055

## Ⅵ．施設概要

温水プール（1面）
トレーニング場（1室）

循環型社会の形成に関する市民の意識の高揚を図るとともに、市民の健康を増進することを目的として、温水プールやトレーニング場の運営を行っている。

## Ⅶ．特記事項

## Ⅱ’．建物の基本情報（3棟め以降） ※10棟以上ある場合は省略しています。

| 建物名称（施設名称と同じ場合は施設名称） | 建物全体 | | | | | | 当該施設が占める延床面積（㎡） | 本市施設との複合における相手方の施設名称（全て） |
|---|---|---|---|---|---|---|---|---|
| | 構造 | 延床面積（㎡） | 階数 | | 建築年（年） | 築年数（年） | | |
| | | | 地上 | 地下 | | | | |
| | | | | | | | | |
| | | | | | | | | |
| | | | | | | | | |
| | | | | | | | | |
| | | | | | | | | |
| | | | | | | | | |
| | | | | | | | | |
| | | | | | | | | |

チュウオウオクナイプール

**施設名称：** 中央屋内プール

記入年度：　令和6(2024)

## Ⅰ．施設の基本情報

| | | | | | |
|---|---|---|---|---|---|
| 所在地 | 大阪市中央区島之内2-7-8 | | | 地図位置 | 中央区　一般施設　番号8 |
| 所管部署 | 経済戦略局　ｽﾎﾟｰﾂ部　ｽﾎﾟｰﾂ課　ｽﾎﾟｰﾂ施設担当 | | | 施設写真（外観全体） | |
| 用途 大分類 | 教育・文化・スポーツ施設 | 根拠法令 | – | | |
| 用途 中分類 | スポーツ施設 | | | | |
| 用途 小分類 | プール | 根拠条例 | 大阪市立ﾌﾟｰﾙ条例 | | |
| 用途 細分類 | 屋内プール | | | | |
| 設置目的 | 水泳等の場を提供することにより、市民の健康を増進するとともに、水泳等の普及振興に寄与する。 | | | | |
| 土地 | 敷地面積（㎡） | 1,598.00 | 所有形態 | 市 | |
| 建物 | 延床面積（㎡） | 3,083.62 | 所有形態 | 市 | |

## Ⅱ．建物の基本情報　※建物が3棟以上ある場合、3棟め以降は裏面に記載

| 建物名称（施設名称と同じ場合は施設名称） | 建物全体 構造 | 延床面積（㎡） | 階数 地上 | 階数 地下 | 建築年（年） | 築年数（年） | 当該施設が占める延床面積（㎡） | 本市施設との複合における相手方の施設名称（全て） |
|---|---|---|---|---|---|---|---|---|
| 中央屋内ﾌﾟｰﾙ | SRC | 3,083.62 | 3 | 1 | 2001 | 23 | 3,083.62 | |
| | | | | | | | | |

| 施設整備費 | 当該施設（千円） | 1,896,816 | 建物全体（千円） | 1,896,816 |
|---|---|---|---|---|

## Ⅲ．運営・利用情報

| 運営方式 | 指定管理（利用料金施設） | | | | | | | |
|---|---|---|---|---|---|---|---|---|
| 項目 | 平成29年度 | 平成30年度 | 平成31年度 | 令和2年度 | 令和3年度 | 令和4年度 | 令和5年度 | |
| 利用率（%） | 0.00 | 0.00 | 0.00 | 0.00 | 0.00 | 0.00 | 0.00 | – |
| 年間利用件数（件） | 0 | 0 | 0 | 0 | 0 | 0 | 0 | – |
| 年間利用可能件数（件） | 0 | 0 | 0 | 0 | 0 | 0 | 0 | – |
| 年間利用者数（人） | 120,104 | 120,789 | 96,616 | 33,827 | 62,086 | 78,391 | 71,954 | – |

## Ⅳ．コスト情報

| 項目 | 平成29年度 | 平成30年度 | 平成31年度 | 令和2年度 | 令和3年度 | 令和4年度 | 令和5年度 | |
|---|---|---|---|---|---|---|---|---|
| 費用 A （千円） | 125,942 | 116,862 | 122,815 | 117,934 | 116,935 | 125,574 | 117,302 | – |
| Ⓐ人件費 | 0 | 0 | 0 | 0 | 0 | 0 | 0 | – |
| Ⓑ物件費 | 69,300 | 59,951 | 69,268 | 66,969 | 63,907 | 74,845 | 66,581 | – |
| Ⓒ維持補修費 | 4,647 | 5,381 | 1,856 | 0 | 2,252 | 0 | 0 | – |
| Ⓓ減価償却費 | 49,916 | 49,916 | 50,438 | 50,140 | 50,140 | 50,140 | 50,140 | – |
| Ⓔ支払利息及び手数料 | 2,079 | 1,614 | 1,253 | 825 | 636 | 589 | 581 | – |
| Ⓕ負担金・補助金・交付金等 | 0 | 0 | 0 | 0 | 0 | 0 | 0 | – |
| 収益 B （千円） | 11 | 30 | 1,091 | 12,229 | 1,112 | 1,112 | 1,112 | – |
| ⓐ使用料及び手数料 | 11 | 30 | 11 | 12 | 12 | 12 | 12 | – |
| ⓑ国・府支出金 | 0 | 0 | 0 | 11,117 | 0 | 0 | 0 | – |
| ⓒその他経常収益 | 0 | 0 | 1,080 | 1,100 | 1,100 | 1,100 | 1,100 | – |
| 差引（A-B）（千円） | 125,931 | 116,832 | 121,724 | 105,705 | 115,823 | 124,462 | 116,190 | – |
| 市民1人当たり費用（円/人） | 46 | 43 | 45 | 43 | 43 | 46 | 42 | – |
| 延床面積1㎡当たり費用（円/㎡） | 40,842 | 37,898 | 39,828 | 38,245 | 37,921 | 40,723 | 38,040 | – |
| 利用者1人当たり費用（円/人） | 1,049 | 967 | 1,271 | 3,486 | 1,883 | 1,602 | 1,630 | – |
| 利用1件当たり費用（円/件） | – | – | – | – | – | – | – | – |
| 受益者負担率（%） ⓐ/(Ⓐ+Ⓑ+Ⓒ+Ⓕ) [ﾗﾝﾆﾝｸﾞｺｽﾄ] | – | – | – | – | – | – | – | – |
| 受益者負担率（%） ⓐ/A [ﾌﾙｺｽﾄ] | – | – | – | – | – | – | – | – |

施設名称：　チュウオウオクナイプール
中央屋内プール

記入年度：　令和6(2024)

## Ⅴ. 位置図 （縮尺1/2.5万　マップナビおおさか）

https://www.mapnavi.city.osaka.lg.jp/osakacity/Map?mps=10000&mid=1071&mtp=pfm&mpx=135.5088873&mpy=34.671272940001&gprj=3&fid=1520-1065055&ffid=1520-1065055

## Ⅵ. 施設概要

主な施設内容　25m×6コース、採暖室、幼児用プール、ジャグジープール、トレーニングルーム、会議室、ギャラリー
主な実施イベント　幼児から大人まで楽しめるスポーツ教室、健康作りの教室など。

## Ⅶ. 特記事項

## Ⅱ'. 建物の基本情報（3棟め以降） ※10棟以上ある場合は省略しています。

| 建物名称（施設名称と同じ場合は施設名称） | 建物全体 | | | | | | 当該施設が占める延床面積（㎡） | 本市施設との複合における相手方の施設名称（全て） |
|---|---|---|---|---|---|---|---|---|
| | 構造 | 延床面積（㎡） | 階数 | | 建築年（年） | 築年数（年） | | |
| | | | 地上 | 地下 | | | | |
| | | | | | | | | |
| | | | | | | | | |
| | | | | | | | | |
| | | | | | | | | |
| | | | | | | | | |
| | | | | | | | | |
| | | | | | | | | |
| | | | | | | | | |

施設名称：　ニシオクナイプール
西屋内プール

記入年度：　令和6(2024)

## Ⅰ．施設の基本情報

| | | | | | |
|---|---|---|---|---|---|
| 所在地 | 大阪市西区本田1-4-16 | | | 地図位置 | 西区　一般施設　番号5 |
| 所管部署 | 経済戦略局　ｽﾎﾟｰﾂ部　ｽﾎﾟｰﾂ課　ｽﾎﾟｰﾂ施設担当 | | | 施設写真（外観全体） | |
| 用途 大分類 | 教育・文化・スポーツ施設 | 根拠法令 | － | | |
| 用途 中分類 | スポーツ施設 | | | | |
| 用途 小分類 | プール | 根拠条例 | 大阪市立ﾌﾟｰﾙ条例 | | |
| 用途 細分類 | 屋内プール | | | | |
| 設置目的 | 水泳等の場を提供することにより、市民の健康を増進するとともに、水泳等の普及振興に寄与する。 | | | | |
| 土地 | 敷地面積（㎡） | 35,264.00 | 所有形態 | 市 | |
| 建物 | 延床面積（㎡） | 3,061.83 | 所有形態 | 市 | |

## Ⅱ．建物の基本情報　※建物が3棟以上ある場合、3棟め以降は裏面に記載

| 建物名称（施設名称と同じ場合は施設名称） | 建物全体 構造 | 延床面積（㎡） | 階数 地上 | 階数 地下 | 建築年（年） | 築年数（年） | 当該施設が占める延床面積（㎡） | 本市施設との複合における相手方の施設名称（全て） |
|---|---|---|---|---|---|---|---|---|
| 西屋内ﾌﾟｰﾙ | RC | 3,061.83 | 3 | 1 | 2004 | 20 | 3,061.83 | |
| | | | | | | | | |

| 施設整備費 | 当該施設（千円） | 1,782,107 | 建物全体（千円） | 1,782,107 |
|---|---|---|---|---|

## Ⅲ．運営・利用情報

| 運営方式 | 指定管理（利用料金施設） | | | | | | | |
|---|---|---|---|---|---|---|---|---|
| 項目 | 平成29年度 | 平成30年度 | 平成31年度 | 令和2年度 | 令和3年度 | 令和4年度 | 令和5年度 | |
| 利用率（%） | 0.00 | 0.00 | 0.00 | 0.00 | 0.00 | 0.00 | 0.00 | － |
| 年間利用件数（件） | 0 | 0 | 0 | 0 | 0 | 0 | 0 | － |
| 年間利用可能件数（件） | 0 | 0 | 0 | 0 | 0 | 0 | 0 | － |
| 年間利用者数（人） | 146,066 | 157,798 | 131,508 | 93,356 | 105,509 | 81,257 | 136,681 | － |

## Ⅳ．コスト情報

| 項目 | 平成29年度 | 平成30年度 | 平成31年度 | 令和2年度 | 令和3年度 | 令和4年度 | 令和5年度 | |
|---|---|---|---|---|---|---|---|---|
| 費用 A （千円） | 111,473 | 110,950 | 115,933 | 134,096 | 119,156 | 394,590 | 109,088 | － |
| Ⓐ人件費 | 0 | 0 | 0 | 0 | 0 | 0 | 0 | － |
| Ⓑ物件費 | 62,377 | 62,346 | 67,710 | 86,296 | 71,563 | 84,594 | 61,551 | － |
| Ⓒ維持補修費 | 0 | 0 | 0 | 0 | 0 | 262,454 | 0 | － |
| Ⓓ減価償却費 | 46,898 | 46,898 | 46,898 | 46,898 | 46,898 | 46,898 | 46,898 | － |
| Ⓔ支払利息及び手数料 | 2,198 | 1,706 | 1,325 | 902 | 695 | 644 | 639 | － |
| Ⓕ負担金・補助金・交付金等 | 0 | 0 | 0 | 0 | 0 | 0 | 0 | － |
| 収益 B （千円） | 0 | 37 | 18 | 0 | 18 | 31,880 | 19 | － |
| ⓐ使用料及び手数料 | 0 | 37 | 18 | 0 | 18 | 18 | 19 | － |
| ⓑ国・府支出金 | 0 | 0 | 0 | 0 | 0 | 31,862 | 0 | － |
| ⓒその他経常収益 | 0 | 0 | 0 | 0 | 0 | 0 | 0 | － |
| 差引（A-B）（千円） | 111,473 | 110,913 | 115,915 | 134,096 | 119,138 | 362,710 | 109,069 | － |
| 市民1人当たり費用（円/人） | 41 | 41 | 42 | 49 | 43 | 143 | 39 | － |
| 延床面積1㎡当たり費用（円/㎡） | 36,407 | 36,236 | 37,864 | 43,796 | 38,917 | 128,874 | 35,628 | － |
| 利用者1人当たり費用（円/人） | 763 | 703 | 882 | 1,436 | 1,129 | 4,856 | 798 | － |
| 利用1件当たり費用（円/件） | － | － | － | － | － | － | － | － |
| 受益者負担率（%） ⓐ/（Ⓐ+Ⓑ+Ⓒ+Ⓕ）［ﾗﾝﾆﾝｸﾞｺｽﾄ］ | － | － | － | － | － | － | － | － |
| 受益者負担率（%） ⓐ/A［ﾌﾙｺｽﾄ］ | － | － | － | － | － | － | － | － |

施設名称：　ニシオクナイプール
西屋内プール

記入年度：　令和6(2024)

## Ⅴ. 位置図 （縮尺1/2.5万　マップナビおおさか）

https://www.mapnavi.city.osaka.lg.jp/osakacity/Map?mps=10000&mid=1071&mtp=pfm&mpx=135.4816417&mpy=34.677886430002&gprj=3

## Ⅵ. 施設概要

主な施設内容　25メートル×8コース、幼児プール、ジャグジープール、トレーニング場併設
主な実施イベント　幼児から大人まで楽しめるプール教室、ダンス、健康作りの教室等開催。

## Ⅶ. 特記事項

## Ⅱ'. 建物の基本情報（3棟め以降）　※10棟以上ある場合は省略しています。

| 建物名称（施設名称と同じ場合は施設名称） | 建物全体 | | | | | | 当該施設が占める延床面積（㎡） | 本市施設との複合における相手方の施設名称（全て） |
|---|---|---|---|---|---|---|---|---|
| | 構造 | 延床面積（㎡） | 階数 | | 建築年（年） | 築年数（年） | | |
| | | | 地上 | 地下 | | | | |
| | | | | | | | | |
| | | | | | | | | |
| | | | | | | | | |
| | | | | | | | | |
| | | | | | | | | |
| | | | | | | | | |
| | | | | | | | | |
| | | | | | | | | |

施設名称：　オオサカプール
大阪プール

記入年度：　令和6(2024)

## Ⅰ．施設の基本情報

| | | | | | |
|---|---|---|---|---|---|
| 所在地 | 大阪市港区田中3-1-20 | | | 地図位置 | 港区　一般施設　番号7 |
| 所管部署 | 経済戦略局　ｽﾎﾟｰﾂ部　ｽﾎﾟｰﾂ課　ｽﾎﾟｰﾂ施設担当 | | | 施設写真（外観全体） | |
| 用途 大分類 | 教育・文化・スポーツ施設 | 根拠法令 | - | | |
| 用途 中分類 | スポーツ施設 | | | | |
| 用途 小分類 | プール | 根拠条例 | 大阪市立ﾌﾟｰﾙ条例 | | |
| 用途 細分類 | 屋内プール | | | | |
| 設置目的 | 水泳等の場を提供することにより、市民の健康を増進するとともに、水泳等の普及振興に寄与する。 | | | | |
| 土地 | 敷地面積（㎡） | 124,370.00 | 所有形態 | 市 | |
| 建物 | 延床面積（㎡） | 25,137.93 | 所有形態 | 市 | |

## Ⅱ．建物の基本情報　※建物が3棟以上ある場合、3棟め以降は裏面に記載

| 建物名称（施設名称と同じ場合は施設名称） | 建物全体 構造 | 延床面積（㎡） | 階数 地上 | 階数 地下 | 建築年（年） | 築年数（年） | 当該施設が占める延床面積（㎡） | 本市施設との複合における相手方の施設名称（全て） |
|---|---|---|---|---|---|---|---|---|
| 大阪ﾌﾟｰﾙ | RC | 25,137.93 | 2 | 2 | 1996 | 28 | 25,137.93 | |
| | | | | | | | | |
| 施設整備費 | 当該施設（千円） | 26,597,120 | | | 建物全体（千円） | 26,597,120 | | |

## Ⅲ．運営・利用情報

| 運営方式 | 指定管理（利用料金施設） | | | | | | | |
|---|---|---|---|---|---|---|---|---|
| 項目 | 平成29年度 | 平成30年度 | 平成31年度 | 令和2年度 | 令和3年度 | 令和4年度 | 令和5年度 | |
| 利用率（%） | 0.00 | 0.00 | 0.00 | 0.00 | 0.00 | 0.00 | 0.00 | - |
| 年間利用件数（件） | 0 | 0 | 0 | 0 | 0 | 0 | 0 | - |
| 年間利用可能件数（件） | 0 | 0 | 0 | 0 | 0 | 0 | 0 | - |
| 年間利用者数（人） | 269,622 | 182,995 | 176,183 | 114,089 | 118,472 | 169,086 | 126,082 | - |

## Ⅳ．コスト情報

| 項目 | 平成29年度 | 平成30年度 | 平成31年度 | 令和2年度 | 令和3年度 | 令和4年度 | 令和5年度 | |
|---|---|---|---|---|---|---|---|---|
| 費用 A （千円） | 1,063,064 | 1,224,852 | 1,042,124 | 1,093,128 | 1,238,580 | 1,041,434 | 1,186,854 | - |
| Ⓐ人件費 | 0 | 0 | 0 | 0 | 0 | 0 | 0 | - |
| Ⓑ物件費 | 342,185 | 374,946 | 329,566 | 385,593 | 528,163 | 329,227 | 412,735 | - |
| Ⓒ維持補修費 | 0 | 133,715 | 0 | 0 | 4,623 | 6,848 | 69,038 | - |
| Ⓓ減価償却費 | 699,924 | 699,924 | 699,924 | 699,924 | 699,924 | 699,924 | 699,924 | - |
| Ⓔ支払利息及び手数料 | 20,955 | 16,267 | 12,634 | 7,611 | 5,870 | 5,435 | 5,157 | - |
| Ⓕ負担金・補助金・交付金等 | 0 | 0 | 0 | 0 | 0 | 0 | 0 | - |
| 収益 B （千円） | 6,064 | 10,346 | 6,164 | 9,652 | 24,302 | 6,176 | 5,838 | - |
| ⓐ使用料及び手数料 | 664 | 664 | 664 | 676 | 676 | 676 | 338 | - |
| ⓑ国・府支出金 | 0 | 4,282 | 0 | 3,476 | 18,126 | 0 | 0 | - |
| ⓒその他経常収益 | 5,400 | 5,400 | 5,500 | 5,500 | 5,500 | 5,500 | 5,500 | - |
| 差引（A-B）（千円） | 1,057,000 | 1,214,506 | 1,035,960 | 1,083,476 | 1,214,278 | 1,035,258 | 1,181,016 | - |
| 市民1人当たり費用（円/人） | 392 | 449 | 380 | 397 | 450 | 378 | 428 | - |
| 延床面積1㎡当たり費用（円/㎡） | 42,289 | 48,725 | 41,456 | 43,485 | 49,271 | 41,429 | 47,214 | - |
| 利用者1人当たり費用（円/人） | 3,943 | 6,693 | 5,915 | 9,581 | 10,455 | 6,159 | 9,413 | - |
| 利用1件当たり費用（円/件） | - | - | - | - | - | - | - | - |
| 受益者負担率（%） ⓐ/（Ⓐ+Ⓑ+Ⓒ+Ⓕ）［ﾗﾝﾆﾝｸﾞｺｽﾄ］ | - | - | - | - | - | - | - | - |
| 受益者負担率（%） ⓐ/A［ﾌﾙｺｽﾄ］ | - | - | - | - | - | - | - | - |

施設名称：　オオサカプール
大阪プール

記入年度：　令和6(2024)

## Ⅴ. 位置図 （縮尺1/2.5万　マップナビおおさか）

https://www.mapnavi.city.osaka.lg.jp/osakacity/Map?mps=10000&mid=1071&mtp=pfm&mpx=135.4472621&mpy=34.6608454500002&gprj=3

## Ⅵ. 施設概要

主な施設内容　25mプール×8コース、50mプール×10コース、飛び込みプール22m×25、観客席3520席、アイススケート場
主な実施イベント　幼児から大人まで楽しめるプール教室、ダンス、健康作りの教室等開催。

## Ⅶ. 特記事項

## Ⅱ'. 建物の基本情報（3棟め以降）　※10棟以上ある場合は省略しています。

| 建物名称（施設名称と同じ場合は施設名称） | 建物全体 | | | | | | 当該施設が占める延床面積（㎡） | 本市施設との複合における相手方の施設名称（全て） |
|---|---|---|---|---|---|---|---|---|
| | 構造 | 延床面積（㎡） | 階数 | | 建築年（年） | 築年数（年） | | |
| | | | 地上 | 地下 | | | | |
| | | | | | | | | |
| | | | | | | | | |
| | | | | | | | | |
| | | | | | | | | |
| | | | | | | | | |
| | | | | | | | | |
| | | | | | | | | |
| | | | | | | | | |

施設名称：　タイショウオクナイプール
大正屋内プール

記入年度：　令和6(2024)

## Ⅰ．施設の基本情報

| | | | | | |
|---|---|---|---|---|---|
| 所在地 | 大阪市大正区小林東3-3-25 | | | 地図位置 | 大正区　一般施設　番号7 |
| 所管部署 | 経済戦略局　ｽﾎﾟｰﾂ部　ｽﾎﾟｰﾂ課　ｽﾎﾟｰﾂ施設担当 | | | 施設写真（外観全体） | |
| 用途 大分類 | 教育・文化・スポーツ施設 | 根拠法令 | － | | |
| 用途 中分類 | スポーツ施設 | | | | |
| 用途 小分類 | プール | 根拠条例 | 大阪市立ﾌﾟｰﾙ条例 | | |
| 用途 細分類 | 屋内プール | | | | |
| 設置目的 | 水泳等の場を提供することにより、市民の健康を増進するとともに、水泳等の普及振興に寄与する。 | | | | |
| 土地 | 敷地面積（㎡） | 4,900.00 | 所有形態 | 市 | |
| 建物 | 延床面積（㎡） | 2,481.51 | 所有形態 | 市 | |

## Ⅱ．建物の基本情報　※建物が3棟以上ある場合、3棟め以降は裏面に記載

| 建物名称（施設名称と同じ場合は施設名称） | 建物全体 構造 | 延床面積（㎡） | 階数 地上 | 階数 地下 | 建築年（年） | 築年数（年） | 当該施設が占める延床面積（㎡） | 本市施設との複合における相手方の施設名称（全て） |
|---|---|---|---|---|---|---|---|---|
| 大正屋内ﾌﾟｰﾙ | SRC | 9,952.35 | 5 | 1 | 1999 | 25 | 2,481.51 | 大正地区文化交流ﾌﾟﾗｻﾞ/大正ｽﾎﾟｰﾂｾﾝﾀｰ |
| | | | | | | | | |
| 施設整備費 | 当該施設（千円） | 1,217,374 | | | 建物全体（千円） | 4,875,456 | | |

## Ⅲ．運営・利用情報

| 運営方式 | 指定管理（利用料金施設） | | | | | | | |
|---|---|---|---|---|---|---|---|---|
| 項目 | 平成29年度 | 平成30年度 | 平成31年度 | 令和2年度 | 令和3年度 | 令和4年度 | 令和5年度 | |
| 利用率（%） | 0.00 | 0.00 | 0.00 | 0.00 | 0.00 | 0.00 | 0.00 | － |
| 年間利用件数（件） | 0 | 0 | 0 | 0 | 0 | 0 | 0 | － |
| 年間利用可能件数（件） | 0 | 0 | 0 | 0 | 0 | 0 | 0 | － |
| 年間利用者数（人） | 111,079 | 108,733 | 102,538 | 68,187 | 31,646 | 61,178 | 62,746 | － |

## Ⅳ．コスト情報

| 項目 | 平成29年度 | 平成30年度 | 平成31年度 | 令和2年度 | 令和3年度 | 令和4年度 | 令和5年度 | |
|---|---|---|---|---|---|---|---|---|
| 費用 A （千円） | 96,379 | 95,988 | 92,762 | 84,717 | 148,206 | 185,732 | 92,361 | － |
| Ⓐ人件費 | 0 | 0 | 0 | 0 | 0 | 0 | 0 | － |
| Ⓑ物件費 | 62,274 | 63,017 | 60,000 | 52,213 | 63,949 | 60,250 | 60,000 | － |
| Ⓒ維持補修費 | 864 | 0 | 0 | 0 | 51,860 | 93,112 | 0 | － |
| Ⓓ減価償却費 | 32,036 | 32,036 | 32,036 | 32,036 | 32,036 | 32,036 | 32,036 | － |
| Ⓔ支払利息及び手数料 | 1,205 | 935 | 726 | 468 | 361 | 334 | 325 | － |
| Ⓕ負担金・補助金・交付金等 | 0 | 0 | 0 | 0 | 0 | 0 | 0 | － |
| 収益 B （千円） | 0 | 0 | 0 | 4,039 | 9,586 | 1,707 | 0 | － |
| ⓐ使用料及び手数料 | 0 | 0 | 0 | 0 | 0 | 0 | 0 | － |
| ⓑ国・府支出金 | 0 | 0 | 0 | 4,039 | 9,586 | 0 | 0 | － |
| ⓒその他経常収益 | 0 | 0 | 0 | 0 | 0 | 1,707 | 0 | － |
| 差引（A-B）（千円） | 96,379 | 95,988 | 92,762 | 80,678 | 138,620 | 184,025 | 92,361 | － |
| 市民1人当たり費用（円/人） | 36 | 35 | 34 | 31 | 54 | 67 | 33 | － |
| 延床面積1㎡当たり費用（円/㎡） | 38,839 | 38,681 | 37,381 | 34,139 | 59,724 | 74,846 | 37,220 | － |
| 利用者1人当たり費用（円/人） | 868 | 883 | 905 | 1,242 | 4,683 | 3,036 | 1,472 | － |
| 利用1件当たり費用（円/件） | － | － | － | － | － | － | － | － |
| 受益者負担率（%） ⓐ/(Ⓐ+Ⓑ+Ⓒ+Ⓕ)［ﾗﾝﾆﾝｸﾞｺｽﾄ］ | － | － | － | － | － | － | － | － |
| 受益者負担率（%） ⓐ/A［ﾌﾙｺｽﾄ］ | － | － | － | － | － | － | － | － |

施設名称：　タイショウオクナイプール
大正屋内プール

記入年度：　令和6(2024)

## Ⅴ. 位置図 （縮尺1/2.5万　マップナビおおさか）

https://www.mapnavi.city.osaka.lg.jp/osakacity/Map?mps=10000&mid=1071&mtp=pfm&mpx=135.4722012&mpy=34.646887720002&gprj=3

## Ⅵ. 施設概要

主な施設内容　25メートル×8コース、幼児プール、ジャグジープール、トレーニング場併設
主な実施イベント　幼児から大人まで楽しめるプール教室、ダンス、健康作りの教室等開催。

## Ⅶ. 特記事項

## Ⅱ'. 建物の基本情報（3棟め以降）　※10棟以上ある場合は省略しています。

| 建物名称（施設名称と同じ場合は施設名称） | 建物全体 | | | | | | 当該施設が占める延床面積（㎡） | 本市施設との複合における相手方の施設名称（全て） |
|---|---|---|---|---|---|---|---|---|
| | 構造 | 延床面積（㎡） | 階数 | | 建築年（年） | 築年数（年） | | |
| | | | 地上 | 地下 | | | | |
| | | | | | | | | |
| | | | | | | | | |
| | | | | | | | | |
| | | | | | | | | |
| | | | | | | | | |
| | | | | | | | | |
| | | | | | | | | |
| | | | | | | | | |

施設名称：　サナダヤマプール
真田山プール

記入年度：　令和6(2024)

## Ⅰ．施設の基本情報

| | | | | | |
|---|---|---|---|---|---|
| 所在地 | 大阪市天王寺区真田山町5-109 | | | 地図位置 | 天王寺区　一般施設　番号8 |
| 所管部署 | 経済戦略局　ｽﾎﾟｰﾂ部　ｽﾎﾟｰﾂ課　ｽﾎﾟｰﾂ施設担当 | | | 施設写真（外観全体） | |
| 用途 大分類 | 教育・文化・スポーツ施設 | 根拠法令 | – | | |
| 用途 中分類 | スポーツ施設 | | | | |
| 用途 小分類 | プール | 根拠条例 | 大阪市立ﾌﾟｰﾙ条例 | | |
| 用途 細分類 | 屋内プール | | | | |
| 設置目的 | 水泳等の場を提供することにより、市民の健康を増進するとともに、水泳等の普及振興に寄与する。 | | | | |
| 土地 | 敷地面積（㎡） | 53,345.00 | 所有形態 | 市 | |
| 建物 | 延床面積（㎡） | 9,079.09 | 所有形態 | 市 | |

## Ⅱ．建物の基本情報　※建物が3棟以上ある場合、3棟め以降は裏面に記載

| 建物名称（施設名称と同じ場合は施設名称） | 建物全体 構造 | 延床面積（㎡） | 階数 地上 | 階数 地下 | 建築年（年） | 築年数（年） | 当該施設が占める延床面積（㎡） | 本市施設との複合における相手方の施設名称（全て） |
|---|---|---|---|---|---|---|---|---|
| 真田山ﾌﾟｰﾙ | RC | 13,723.09 | 3 | 2 | 1998 | 26 | 9,079.09 | 天王寺ｽﾎﾟｰﾂｾﾝﾀｰ |
| | | | | | | | | |

| 施設整備費 | 当該施設（千円） | 5,184,832 | 建物全体（千円） | 10,369,664 |
|---|---|---|---|---|

## Ⅲ．運営・利用情報

| 運営方式 | 指定管理（利用料金施設） | | | | | | | |
|---|---|---|---|---|---|---|---|---|
| 項目 | 平成29年度 | 平成30年度 | 平成31年度 | 令和2年度 | 令和3年度 | 令和4年度 | 令和5年度 | |
| 利用率（%） | 0.00 | 0.00 | 0.00 | 0.00 | 0.00 | 0.00 | 0.00 | – |
| 年間利用件数（件） | 0 | 0 | 0 | 0 | 0 | 0 | 0 | – |
| 年間利用可能件数（件） | 0 | 0 | 0 | 0 | 0 | 0 | 0 | – |
| 年間利用者数（人） | 208,455 | 197,819 | 178,945 | 102,833 | 52,730 | 124,866 | 166,476 | – |

## Ⅳ．コスト情報

| 項目 | 平成29年度 | 平成30年度 | 平成31年度 | 令和2年度 | 令和3年度 | 令和4年度 | 令和5年度 | |
|---|---|---|---|---|---|---|---|---|
| 費用 A （千円） | 394,786 | 399,793 | 389,359 | 426,602 | 658,946 | 408,407 | 386,151 | – |
| Ⓐ人件費 | 0 | 0 | 0 | 0 | 0 | 0 | 0 | – |
| Ⓑ物件費 | 175,647 | 186,022 | 177,013 | 215,712 | 209,174 | 198,517 | 176,858 | – |
| Ⓒ維持補修費 | 3,530 | 0 | 0 | 0 | 239,682 | 0 | 0 | – |
| Ⓓ減価償却費 | 207,393 | 207,393 | 207,393 | 207,393 | 207,393 | 207,393 | 207,393 | – |
| Ⓔ支払利息及び手数料 | 8,216 | 6,378 | 4,953 | 3,497 | 2,697 | 2,497 | 1,900 | – |
| Ⓕ負担金・補助金・交付金等 | 0 | 0 | 0 | 0 | 0 | 0 | 0 | – |
| 収益 B （千円） | 142 | 0 | 0 | 4,109 | 12,068 | 0 | 0 | – |
| ⓐ使用料及び手数料 | 142 | 0 | 0 | 0 | 0 | 0 | 0 | – |
| ⓑ国・府支出金 | 0 | 0 | 0 | 4,109 | 12,068 | 0 | 0 | – |
| ⓒその他経常収益 | 0 | 0 | 0 | 0 | 0 | 0 | 0 | – |
| 差引（A-B）（千円） | 394,644 | 399,793 | 389,359 | 422,493 | 646,878 | 408,407 | 386,151 | – |
| 市民1人当たり費用（円/人） | 146 | 147 | 142 | 155 | 240 | 148 | 139 | – |
| 延床面積1㎡当たり費用（円/㎡） | 43,483 | 44,034 | 42,885 | 46,987 | 72,578 | 44,983 | 42,532 | – |
| 利用者1人当たり費用（円/人） | 1,894 | 2,021 | 2,176 | 4,148 | 12,497 | 3,271 | 2,320 | – |
| 利用1件当たり費用（円/件） | – | – | – | – | – | – | – | – |
| 受益者負担率（%） ⓐ/（(Ⓐ+Ⓑ+Ⓒ+Ⓕ）[ﾗﾝﾆﾝｸﾞｺｽﾄ] | – | – | – | – | – | – | – | – |
| 受益者負担率（%） ⓐ/A [ﾌﾙｺｽﾄ] | – | – | – | – | – | – | – | – |

施設名称：　サナダヤマプール
# 真田山プール

記入年度：　令和6(2024)

## Ⅴ．位置図 （縮尺1/2.5万　マップナビおおさか）

https://www.mapnavi.city.osaka.lg.jp/osakacity/Map?mps=10000&mid=1071&mtp=pfm&mpx=135.5288857&mpy=34.6711136700001&gprj=3

## Ⅵ．施設概要

主な施設内容　25メートル温水プール、50メートルプール(屋外夏期のみ)、トレーニング場併設
主な実施イベント　幼児から大人まで楽しめるプール教室、ダンス、健康作りの教室等開催。

## Ⅶ．特記事項

## Ⅱ’．建物の基本情報（3棟め以降）　※10棟以上ある場合は省略しています。

| 建物名称（施設名称と同じ場合は施設名称） | 建物全体 | | | | | | 当該施設が占める延床面積（㎡） | 本市施設との複合における相手方の施設名称（全て） |
|---|---|---|---|---|---|---|---|---|
| | 構造 | 延床面積（㎡） | 階数 | | 建築年（年） | 築年数（年） | | |
| | | | 地上 | 地下 | | | | |
| | | | | | | | | |
| | | | | | | | | |
| | | | | | | | | |
| | | | | | | | | |
| | | | | | | | | |
| | | | | | | | | |
| | | | | | | | | |
| | | | | | | | | |

ナニワオクナイプール

**施設名称：** 浪速屋内プール

記入年度：　令和6(2024)

## Ⅰ．施設の基本情報

| | | | | | |
|---|---|---|---|---|---|
| 所在地 | 大阪市浪速区難波中3-8-8 | | | 地図位置 | 浪速区　一般施設　番号5 |
| 所管部署 | 経済戦略局　ｽﾎﾟｰﾂ部　ｽﾎﾟｰﾂ課　ｽﾎﾟｰﾂ施設担当 | | | 施設写真（外観全体） | |
| 用途 大分類 | 教育・文化・スポーツ施設 | 根拠法令 | – | | |
| 用途 中分類 | スポーツ施設 | | | | |
| 用途 小分類 | プール | 根拠条例 | 大阪市立ﾌﾟｰﾙ条例 | | |
| 用途 細分類 | 屋内プール | | | | |
| 設置目的 | 水泳等の場を提供することにより、市民の健康を増進するとともに、水泳等の普及振興に寄与する。 | | | | |
| 土地 | 敷地面積（㎡） | 4,662.00 | 所有形態 | 市 | |
| 建物 | 延床面積（㎡） | 3,453.00 | 所有形態 | 市 | |

## Ⅱ．建物の基本情報　※建物が3棟以上ある場合、3棟め以降は裏面に記載

| 建物名称（施設名称と同じ場合は施設名称） | 建物全体 構造 | 延床面積（㎡） | 階数 地上 | 階数 地下 | 建築年（年） | 築年数（年） | 当該施設が占める延床面積（㎡） | 本市施設との複合における相手方の施設名称（全て） |
|---|---|---|---|---|---|---|---|---|
| 浪速屋内ﾌﾟｰﾙ | SRC | 16,555.70 | 7 | 1 | 2005 | 19 | 3,453.00 | 浪速ｽﾎﾟｰﾂｾﾝﾀｰ／浪速ｱｲｽｽｹｰﾄ場 |
| | | | | | | | | |

| 施設整備費 | 当該施設（千円） | 2,708,111 | 建物全体（千円） | 8,124,334 |
|---|---|---|---|---|

## Ⅲ．運営・利用情報

| 運営方式 | 指定管理（利用料金施設） | | | | | | | |
|---|---|---|---|---|---|---|---|---|
| 項目 | 平成29年度 | 平成30年度 | 平成31年度 | 令和2年度 | 令和3年度 | 令和4年度 | 令和5年度 | |
| 利用率（%） | 0.00 | 0.00 | 0.00 | 0.00 | 0.00 | 0.00 | 0.00 | – |
| 年間利用件数（件） | 0 | 0 | 0 | 0 | 0 | 0 | 0 | – |
| 年間利用可能件数（件） | 0 | 0 | 0 | 0 | 0 | 0 | 0 | – |
| 年間利用者数（人） | 323,521 | 241,733 | 39,801 | 58,457 | 39,235 | 77,573 | 211,831 | – |

## Ⅳ．コスト情報

| 項目 | 平成29年度 | 平成30年度 | 平成31年度 | 令和2年度 | 令和3年度 | 令和4年度 | 令和5年度 | |
|---|---|---|---|---|---|---|---|---|
| 費用 A （千円） | 208,494 | 207,489 | 235,795 | 275,429 | 271,048 | 193,962 | 194,071 | – |
| Ⓐ人件費 | 0 | 0 | 0 | 0 | 0 | 0 | 0 | – |
| Ⓑ物件費 | 41,424 | 41,273 | 67,584 | 110,504 | 79,005 | 29,515 | 29,515 | – |
| Ⓒ維持補修費 | 0 | 0 | 2,656 | 0 | 27,500 | 0 | 0 | – |
| Ⓓ減価償却費 | 163,255 | 163,255 | 163,255 | 163,255 | 163,255 | 163,255 | 163,255 | – |
| Ⓔ支払利息及び手数料 | 3,815 | 2,961 | 2,300 | 1,670 | 1,288 | 1,192 | 1,301 | – |
| Ⓕ負担金・補助金・交付金等 | 0 | 0 | 0 | 0 | 0 | 0 | 0 | – |
| 収益 B （千円） | 1,080 | 1,080 | 1,435 | 1,100 | 1,100 | 1,100 | 1,100 | – |
| ⓐ使用料及び手数料 | 0 | 0 | 0 | 0 | 0 | 0 | 0 | – |
| ⓑ国・府支出金 | 0 | 0 | 0 | 0 | 0 | 0 | 0 | – |
| ⓒその他経常収益 | 1,080 | 1,080 | 1,435 | 1,100 | 1,100 | 1,100 | 1,100 | – |
| 差引（A-B）（千円） | 207,414 | 206,409 | 234,360 | 274,329 | 269,948 | 192,862 | 192,971 | – |
| 市民1人当たり費用（円/人） | 77 | 76 | 86 | 100 | 99 | 70 | 70 | – |
| 延床面積1㎡当たり費用（円/㎡） | 60,381 | 60,089 | 68,287 | 79,765 | 78,496 | 56,172 | 56,204 | – |
| 利用者1人当たり費用（円/人） | 644 | 858 | 5,924 | 4,712 | 6,908 | 2,500 | 916 | – |
| 利用1件当たり費用（円/件） | – | – | – | – | – | – | – | – |
| 受益者負担率（%） ⓐ/（Ⓐ+Ⓑ+Ⓒ+Ⓕ）［ﾗﾝﾆﾝｸﾞｺｽﾄ］ | – | – | – | – | – | – | – | – |
| 受益者負担率（%） ⓐ/A［ﾌﾙｺｽﾄ］ | – | – | – | – | – | – | – | – |

施設名称：　ナニワオクナイプール
浪速屋内プール

記入年度：　令和6(2024)

## Ⅴ. 位置図 （縮尺1/2.5万　マップナビおおさか）

https://www.mapnavi.city.osaka.lg.jp/osakacity/Map?mps=10000&mid=1071&mtp=pfm&mpx=135.4994201&mpy=34.6613368600001&gprj=3

## Ⅵ. 施設概要

主な施設内容　25m×8コース、アイススケート場、採暖室、幼児用プール、ジャグジープール、トレーニングルーム、ギャラリー
主な実施イベント　幼児から大人まで楽しめるスポーツ教室、健康作りの教室等開催。

## Ⅶ. 特記事項

## Ⅱ'. 建物の基本情報（3棟め以降）　※10棟以上ある場合は省略しています。

| 建物名称（施設名称と同じ場合は施設名称） | 建物全体 | | | | | | 当該施設が占める延床面積（㎡） | 本市施設との複合における相手方の施設名称（全て） |
|---|---|---|---|---|---|---|---|---|
| | 構造 | 延床面積（㎡） | 階数 | | 建築年（年） | 築年数（年） | | |
| | | | 地上 | 地下 | | | | |
| | | | | | | | | |
| | | | | | | | | |
| | | | | | | | | |
| | | | | | | | | |
| | | | | | | | | |
| | | | | | | | | |
| | | | | | | | | |
| | | | | | | | | |

ニシヨドガワオクナイプール

**施設名称：** 西淀川屋内プール

記入年度：　令和6(2024)

## Ⅰ．施設の基本情報

| | | | | | |
|---|---|---|---|---|---|
| 所在地 | 大阪市西淀川区大和田2-5-7 | | | 地図位置 | 西淀川区　一般施設　番号5 |
| 所管部署 | 環境局　総務部　施設管理課　施設管理ｸﾞﾙｰﾌﾟ | | | 施設写真（外観全体） | |
| 用途 大分類 | 教育・文化・スポーツ施設 | 根拠法令 | – | | |
| 用途 中分類 | スポーツ施設 | | | | |
| 用途 小分類 | プール | 根拠条例 | 大阪市立ﾌﾟｰﾙ条例 | | |
| 用途 細分類 | 屋内プール | | | | |
| 設置目的 | 廃棄物の焼却処理に伴い発生する熱ｴﾈﾙｷﾞｰを活用した水泳等の場を提供し、又は当該ｴﾈﾙｷﾞｰの活用に関する知識の普及及び啓発を行うことにより、循環型社会の形成に関する市民の意識の高揚を図るとともに、市民の健康を増進する。 | | | | |
| 土地 | 敷地面積（㎡） | 2,242.86 | 所有形態 | 市 | |
| 建物 | 延床面積（㎡） | 2,737.10 | 所有形態 | 市 | |

## Ⅱ．建物の基本情報　※建物が3棟以上ある場合、3棟め以降は裏面に記載

| 建物名称（施設名称と同じ場合は施設名称） | 建物全体 構造 | 延床面積（㎡） | 階数 地上 | 階数 地下 | 建築年（年） | 築年数（年） | 当該施設が占める延床面積（㎡） | 本市施設との複合における相手方の施設名称（全て） |
|---|---|---|---|---|---|---|---|---|
| 西淀川屋内ﾌﾟｰﾙ | RC | 3,809.00 | 4 | 1 | 1994 | 30 | 2,737.10 | 西淀川区民会館 |
| | | | | | | | | |
| 施設整備費 | 当該施設（千円） | 1,404,908 | | | 建物全体（千円） | 2,008,300 | | |

## Ⅲ．運営・利用情報

| 運営方式 | 指定管理（利用料金施設） | | | | | | | |
|---|---|---|---|---|---|---|---|---|
| 項目 | 平成29年度 | 平成30年度 | 平成31年度 | 令和2年度 | 令和3年度 | 令和4年度 | 令和5年度 | |
| 利用率（%） | 0.00 | 0.00 | 0.00 | 0.00 | 0.00 | 0.00 | 0.00 | – |
| 年間利用件数（件） | 0 | 0 | 0 | 0 | 0 | 0 | 0 | – |
| 年間利用可能件数（件） | 0 | 0 | 0 | 0 | 0 | 0 | 0 | – |
| 年間利用者数（人） | 100,363 | 98,767 | 74,018 | 57,423 | 48,082 | 80,639 | 82,629 | – |

## Ⅳ．コスト情報

| 項目 | 平成29年度 | 平成30年度 | 平成31年度 | 令和2年度 | 令和3年度 | 令和4年度 | 令和5年度 | |
|---|---|---|---|---|---|---|---|---|
| 費用 A （千円） | 103,289 | 84,809 | 168,064 | 88,782 | 100,085 | 78,410 | 107,266 | – |
| Ⓐ人件費 | 0 | 0 | 0 | 0 | 0 | 0 | 0 | – |
| Ⓑ物件費 | 46,370 | 38,645 | 64,230 | 42,388 | 51,125 | 41,013 | 54,088 | – |
| Ⓒ維持補修費 | 19,946 | 8,088 | 65,879 | 8,994 | 11,562 | 0 | 15,806 | – |
| Ⓓ減価償却費 | 36,973 | 36,973 | 36,973 | 36,973 | 36,973 | 36,973 | 36,973 | – |
| Ⓔ支払利息及び手数料 | 0 | 1,103 | 982 | 427 | 425 | 424 | 399 | – |
| Ⓕ負担金・補助金・交付金等 | 0 | 0 | 0 | 0 | 0 | 0 | 0 | – |
| 収益 B （千円） | 436 | 100 | 440 | 326 | 364 | 428 | 469 | – |
| ⓐ使用料及び手数料 | 0 | 0 | 0 | 0 | 0 | 0 | 0 | – |
| ⓑ国・府支出金 | 0 | 0 | 0 | 0 | 0 | 0 | 0 | – |
| ⓒその他経常収益 | 436 | 100 | 440 | 326 | 364 | 428 | 469 | – |
| 差引（A-B）（千円） | 102,853 | 84,709 | 167,624 | 88,456 | 99,721 | 77,982 | 106,797 | – |
| 市民1人当たり費用（円/人） | 38 | 31 | 61 | 32 | 36 | 28 | 39 | – |
| 延床面積1㎡当たり費用（円/㎡） | 37,737 | 30,985 | 61,402 | 32,437 | 36,566 | 28,647 | 39,190 | – |
| 利用者1人当たり費用（円/人） | 1,029 | 859 | 2,271 | 1,546 | 2,082 | 972 | 1,298 | – |
| 利用1件当たり費用（円/件） | – | – | – | – | – | – | – | – |
| 受益者負担率（%） ⓐ/（Ⓐ+Ⓑ+Ⓒ+Ⓕ）［ﾗﾝﾆﾝｸﾞｺｽﾄ］ | – | – | – | – | – | – | – | – |
| 受益者負担率（%） ⓐ/A［ﾌﾙｺｽﾄ］ | – | – | – | – | – | – | – | – |

施設名称：

ニシヨドガワオクナイプール

# 西淀川屋内プール

記入年度：　令和6(2024)

## Ⅴ．位置図 （縮尺1/2.5万　マップナビおおさか）

https://www.mapnavi.city.osaka.lg.jp/osakacity/?#ap?mpx=235006&mpy=0071&mzp=9&mpz=135.4409240&mpy=34.7030994980008&gpx=0&mx=-1065055.10,10,10,1065055,20,20,20,1065055,30,30,30,1065055,40,40,40,1065055,50,50,10,1065055,50,50,20,-1065055,50,30,30,-1065056,90,90,90,1065056,100,100,100,1065056,110,110,20,-1065056,110,110,20,1065056,140,140,140,1065056,150,150,150,1065056,190,190,190,1065056,200,200,200,1065056,210,210,10,1065059,220,220,220,1065059,240,240,10,1065059,240,240,20,-1065059,260,260,260,265654&r=1326--1065055&fs=1326--1065055

## Ⅵ．施設概要

温水プール（1面）
トレーニング場（1室）

循環型社会の形成に関する市民の意識の高揚を図るとともに、市民の健康を増進することを目的として、温水プールやトレーニング場の運営を行っている。

## Ⅶ．特記事項

## Ⅱ’．建物の基本情報（3棟め以降） ※10棟以上ある場合は省略しています。

| 建物名称（施設名称と同じ場合は施設名称） | 建物全体 | | | | | | 当該施設が占める延床面積（㎡） | 本市施設との複合における相手方の施設名称（全て） |
|---|---|---|---|---|---|---|---|---|
| | 構造 | 延床面積（㎡） | 階数 | | 建築年（年） | 築年数（年） | | |
| | | | 地上 | 地下 | | | | |
| | | | | | | | | |
| | | | | | | | | |
| | | | | | | | | |
| | | | | | | | | |
| | | | | | | | | |
| | | | | | | | | |
| | | | | | | | | |
| | | | | | | | | |

施設名称：　ヨドガワオクナイプール
淀川屋内プール

記入年度：　令和6(2024)

## Ⅰ．施設の基本情報

| | | | | | |
|---|---|---|---|---|---|
| 所在地 | 大阪市淀川区十三東2-3-1 | | | 地図位置 | 淀川区　一般施設　番号9 |
| 所管部署 | 経済戦略局　ｽﾎﾟｰﾂ部　ｽﾎﾟｰﾂ課　ｽﾎﾟｰﾂ施設担当 | | | 施設写真（外観全体） | |
| 用途 大分類 | 教育・文化・スポーツ施設 | 根拠法令 | – | | |
| 用途 中分類 | スポーツ施設 | | | | |
| 用途 小分類 | プール | 根拠条例 | 大阪市立ﾌﾟｰﾙ条例 | | |
| 用途 細分類 | 屋内プール | | | | |
| 設置目的 | 水泳等の場を提供することにより、市民の健康を増進するとともに、水泳等の普及振興に寄与する。 | | | | |
| 土地 | 敷地面積（㎡） | 5,140.48 | 所有形態 | 市 | |
| 建物 | 延床面積（㎡） | 3,009.58 | 所有形態 | 市 | |

## Ⅱ．建物の基本情報　※建物が3棟以上ある場合、3棟め以降は裏面に記載

| 建物名称（施設名称と同じ場合は施設名称） | 建物全体 構造 | 延床面積（㎡） | 階数 地上 | 階数 地下 | 建築年（年） | 築年数（年） | 当該施設が占める延床面積（㎡） | 本市施設との複合における相手方の施設名称（全て） |
|---|---|---|---|---|---|---|---|---|
| 淀川屋内ﾌﾟｰﾙ | RC | 12,385.53 | 6 | 1 | 2008 | 16 | 3,009.58 | 淀川区役所 |
| | | | | | | | | |
| 施設整備費 | 当該施設（千円） | 1,192,247 | | | 建物全体（千円） | 4,169,911 | | |

## Ⅲ．運営・利用情報

| 運営方式 | 指定管理（利用料金施設） | | | | | | | |
|---|---|---|---|---|---|---|---|---|
| 項目 | 平成29年度 | 平成30年度 | 平成31年度 | 令和2年度 | 令和3年度 | 令和4年度 | 令和5年度 | |
| 利用率（%） | 0.00 | 0.00 | 0.00 | 0.00 | 0.00 | 0.00 | 0.00 | – |
| 年間利用件数（件） | 0 | 0 | 0 | 0 | 0 | 0 | 0 | – |
| 年間利用可能件数（件） | 0 | 0 | 0 | 0 | 0 | 0 | 0 | – |
| 年間利用者数（人） | 186,204 | 176,226 | 169,826 | 103,516 | 99,739 | 127,357 | 126,677 | – |

## Ⅳ．コスト情報

| 項目 | 平成29年度 | 平成30年度 | 平成31年度 | 令和2年度 | 令和3年度 | 令和4年度 | 令和5年度 | |
|---|---|---|---|---|---|---|---|---|
| 費用 A （千円） | 95,254 | 91,761 | 80,058 | 103,622 | 101,260 | 106,734 | 81,509 | – |
| Ⓐ人件費 | 0 | 0 | 0 | 0 | 0 | 0 | 0 | – |
| Ⓑ物件費 | 68,581 | 65,437 | 53,891 | 78,897 | 76,737 | 82,261 | 57,023 | – |
| Ⓒ維持補修費 | 844 | 939 | 1,126 | 0 | 0 | 0 | 0 | – |
| Ⓓ減価償却費 | 23,845 | 23,845 | 23,845 | 23,845 | 23,845 | 23,845 | 23,845 | – |
| Ⓔ支払利息及び手数料 | 1,984 | 1,540 | 1,196 | 880 | 678 | 628 | 641 | – |
| Ⓕ負担金・補助金・交付金等 | 0 | 0 | 0 | 0 | 0 | 0 | 0 | – |
| 収益 B （千円） | 4,077 | 1,117 | 2,996 | 3,052 | 3,052 | 37 | 0 | – |
| ⓐ使用料及び手数料 | 2,997 | 37 | 2,996 | 3,052 | 3,052 | 37 | 0 | – |
| ⓑ国・府支出金 | 0 | 0 | 0 | 0 | 0 | 0 | 0 | – |
| ⓒその他経常収益 | 1,080 | 1,080 | 0 | 0 | 0 | 0 | 0 | – |
| 差引（A-B）（千円） | 91,177 | 90,644 | 77,062 | 100,570 | 98,208 | 106,697 | 81,509 | – |
| 市民1人当たり費用（円/人） | 35 | 34 | 29 | 38 | 37 | 39 | 29 | – |
| 延床面積1㎡当たり費用（円/㎡） | 31,650 | 30,490 | 26,601 | 34,431 | 33,646 | 35,465 | 27,083 | – |
| 利用者1人当たり費用（円/人） | 512 | 521 | 471 | 1,001 | 1,015 | 838 | 643 | – |
| 利用1件当たり費用（円/件） | – | – | – | – | – | – | – | – |
| 受益者負担率（%） ⓐ/(Ⓐ+Ⓑ+Ⓒ+Ⓕ) [ﾗﾝﾆﾝｸﾞｺｽﾄ] | – | – | – | – | – | – | – | – |
| 受益者負担率（%） ⓐ/A [ﾌﾙｺｽﾄ] | – | – | – | – | – | – | – | – |

施設名称：　ヨドガワオクナイプール
淀川屋内プール

記入年度：　令和6(2024)

## Ⅴ. 位置図 （縮尺1/2.5万　マップナビおおさか）

https://www.mapnavi.city.osaka.lg.jp/osakacity/Map?mps=10000&mid=1071&mtp=pfm&mpx=135.4864332&mpy=34.721116310002&gprj=3&fid=1527-1065055&ffid=1527-1065055

## Ⅵ. 施設概要

主な施設内容　屋内プール 25メートル×8コース、幼児プール ジャグジープール
主な実施イベント　幼児から大人まで楽しめるプール教室、ダンス、健康作りの教室等開催。

## Ⅶ. 特記事項

## Ⅱ'. 建物の基本情報（3棟め以降） ※10棟以上ある場合は省略しています。

| 建物名称（施設名称と同じ場合は施設名称） | 建物全体 | | | | | | 当該施設が占める延床面積（㎡） | 本市施設との複合における相手方の施設名称（全て） |
|---|---|---|---|---|---|---|---|---|
| | 構造 | 延床面積（㎡） | 階数 | | 建築年（年） | 築年数（年） | | |
| | | | 地上 | 地下 | | | | |
| | | | | | | | | |
| | | | | | | | | |
| | | | | | | | | |
| | | | | | | | | |
| | | | | | | | | |
| | | | | | | | | |
| | | | | | | | | |
| | | | | | | | | |

ヒガシヨドガワオクナイプール

**施設名称：** 東淀川屋内プール

記入年度：　令和6(2024)

## Ⅰ．施設の基本情報

| | | | | | |
|---|---|---|---|---|---|
| 所在地 | 大阪市東淀川区東淡路1-4-53 | | | 地図位置 | 東淀川区　一般施設　番号9 |
| 所管部署 | 経済戦略局　ｽﾎﾟｰﾂ部　ｽﾎﾟｰﾂ課　ｽﾎﾟｰﾂ施設担当 | | | 施設写真（外観全体） | |
| 用途 大分類 | 教育・文化・スポーツ施設 | 根拠法令 | – | 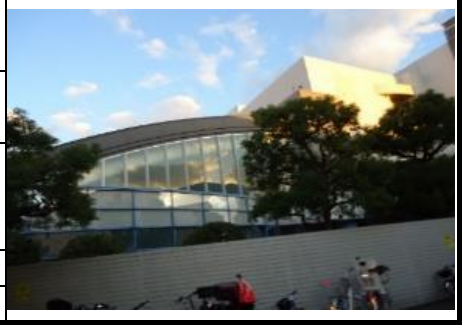 | |
| 用途 中分類 | スポーツ施設 | | | | |
| 用途 小分類 | プール | 根拠条例 | 大阪市立ﾌﾟｰﾙ条例 | | |
| 用途 細分類 | 屋内プール | | | | |
| 設置目的 | 水泳等の場を提供することにより、市民の健康を増進するとともに、水泳等の普及振興に寄与する。 | | | | |
| 土地 | 敷地面積（㎡） | 4,109.60 | 所有形態 | 市 | |
| 建物 | 延床面積（㎡） | 6,217.30 | 所有形態 | 市 | |

## Ⅱ．建物の基本情報　※建物が3棟以上ある場合、3棟め以降は裏面に記載

| 建物名称（施設名称と同じ場合は施設名称） | 建物全体 構造 | 延床面積（㎡） | 階数 地上 | 階数 地下 | 建築年（年） | 築年数（年） | 当該施設が占める延床面積（㎡） | 本市施設との複合における相手方の施設名称（全て） |
|---|---|---|---|---|---|---|---|---|
| 東淀川屋内ﾌﾟｰﾙ(ﾌﾟｰﾙ) | SRC | 8,428.06 | 4 | 1 | 1995 | 29 | 5,000.32 | 東淀川図書館/東淀川区民会館 |
| 東淀川屋内ﾌﾟｰﾙ(体育館) | RC | 8,428.06 | 4 | 1 | 1997 | 27 | 1,216.98 | 東淀川図書館/東淀川区民会館 |
| 施設整備費 | 当該施設（千円） | 3,764,711 | | | 建物全体（千円） | | 4,675,181 | |

## Ⅲ．運営・利用情報

| 運営方式 | 指定管理（利用料金施設） | | | | | | | |
|---|---|---|---|---|---|---|---|---|
| 項目 | 平成29年度 | 平成30年度 | 平成31年度 | 令和2年度 | 令和3年度 | 令和4年度 | 令和5年度 | |
| 利用率（%） | 0.00 | 0.00 | 0.00 | 0.00 | 0.00 | 0.00 | 0.00 | – |
| 年間利用件数（件） | 0 | 0 | 0 | 0 | 0 | 0 | 0 | – |
| 年間利用可能件数（件） | 0 | 0 | 0 | 0 | 0 | 0 | 0 | – |
| 年間利用者数（人） | 230,492 | 232,062 | 213,730 | 51,616 | 119,959 | 163,201 | 172,496 | – |

## Ⅳ．コスト情報

| 項目 | 平成29年度 | 平成30年度 | 平成31年度 | 令和2年度 | 令和3年度 | 令和4年度 | 令和5年度 | |
|---|---|---|---|---|---|---|---|---|
| 費用 A （千円） | 188,623 | 179,453 | 164,677 | 474,823 | 168,757 | 184,125 | 169,840 | – |
| Ⓐ人件費 | 0 | 0 | 0 | 0 | 0 | 0 | 0 | – |
| Ⓑ物件費 | 93,426 | 100,355 | 86,296 | 162,397 | 91,531 | 106,998 | 78,307 | – |
| Ⓒ維持補修費 | 15,174 | 0 | 0 | 234,803 | 0 | 0 | 14,403 | – |
| Ⓓ減価償却費 | 75,889 | 75,889 | 75,889 | 75,889 | 75,889 | 75,889 | 75,889 | – |
| Ⓔ支払利息及び手数料 | 4,134 | 3,209 | 2,492 | 1,734 | 1,337 | 1,238 | 1,241 | – |
| Ⓕ負担金・補助金・交付金等 | 0 | 0 | 0 | 0 | 0 | 0 | 0 | – |
| 収益 B （千円） | 42 | 24 | 0 | 720 | 6 | 6 | 1,119 | – |
| ⓐ使用料及び手数料 | 42 | 24 | 0 | 5 | 6 | 6 | 0 | – |
| ⓑ国・府支出金 | 0 | 0 | 0 | 715 | 0 | 0 | 0 | – |
| ⓒその他経常収益 | 0 | 0 | 0 | 0 | 0 | 0 | 1,119 | – |
| 差引（A-B）（千円） | 188,581 | 179,429 | 164,677 | 474,103 | 168,751 | 184,119 | 168,721 | – |
| 市民1人当たり費用（円/人） | 70 | 66 | 60 | 173 | 61 | 67 | 61 | – |
| 延床面積1㎡当たり費用（円/㎡） | 30,338 | 28,863 | 26,487 | 76,371 | 27,143 | 29,615 | 27,317 | – |
| 利用者1人当たり費用（円/人） | 818 | 773 | 770 | 9,199 | 1,407 | 1,128 | 985 | – |
| 利用1件当たり費用（円/件） | – | – | – | – | – | – | – | – |
| 受益者負担率（%） ⓐ/(Ⓐ+Ⓑ+Ⓒ+Ⓕ)［ﾗﾝﾆﾝｸﾞｺｽﾄ］ | – | – | – | – | – | – | – | – |
| 受益者負担率（%） ⓐ/A［ﾌﾙｺｽﾄ］ | – | – | – | – | – | – | – | – |

施設名称：　ヒガシヨドガワオクナイプール
東淀川屋内プール

記入年度：　令和6(2024)

## Ⅴ. 位置図 （縮尺1/2.5万　マップナビおおさか）

https://www.mapnavi.city.osaka.lg.jp/osakacity/Map?mps=10000&mid=1071&mtp=pfm&mpx=135.519718&mpy=34.733799760001&gprj=3

## Ⅵ. 施設概要

主な施設内容　25メートル×8コース、幼児プール、流水プール、 ウォータースライダー、 ジャグジープール、 浴室、
サウナ室、トレーニング場併設
主な実施イベント　幼児から大人まで楽しめるプール教室、ダンス、健康作りの教室等開催。

## Ⅶ. 特記事項

## Ⅱ'. 建物の基本情報（3棟め以降） ※10棟以上ある場合は省略しています。

| 建物名称（施設名称と同じ場合は施設名称） | 建物全体 | | | | | | 当該施設が占める延床面積（㎡） | 本市施設との複合における相手方の施設名称（全て） |
|---|---|---|---|---|---|---|---|---|
| | 構造 | 延床面積（㎡） | 階数 | | 建築年（年） | 築年数（年） | | |
| | | | 地上 | 地下 | | | | |
| | | | | | | | | |
| | | | | | | | | |
| | | | | | | | | |
| | | | | | | | | |
| | | | | | | | | |
| | | | | | | | | |
| | | | | | | | | |
| | | | | | | | | |

ヒガシナリオクナイプール

**施設名称：** 東成屋内プール

記入年度：　令和6(2024)

## Ⅰ．施設の基本情報

| | | | | | |
|---|---|---|---|---|---|
| 所在地 | 大阪市東成区東中本2-12 | | | 地図位置 | 東成区　一般施設　番号4 |
| 所管部署 | 経済戦略局　ｽﾎﾟｰﾂ部　ｽﾎﾟｰﾂ課　ｽﾎﾟｰﾂ施設担当 | | | 施設写真（外観全体） | |
| 用途 大分類 | 教育・文化・スポーツ施設 | 根拠法令 | – | | |
| 用途 中分類 | スポーツ施設 | | | | |
| 用途 小分類 | プール | 根拠条例 | 大阪市立ﾌﾟｰﾙ条例 | | |
| 用途 細分類 | 屋内プール | | | | |
| 設置目的 | 水泳等の場を提供することにより、市民の健康を増進するとともに、水泳等の普及振興に寄与する。 | | | | |
| 土地 | 敷地面積（㎡） | 13,318.00 | 所有形態 | 市 | |
| 建物 | 延床面積（㎡） | 2,598.06 | 所有形態 | 市 | |

## Ⅱ．建物の基本情報　※建物が3棟以上ある場合、3棟め以降は裏面に記載

| 建物名称（施設名称と同じ場合は施設名称） | 建物全体 構造 | 延床面積（㎡） | 階数 地上 | 階数 地下 | 建築年（年） | 築年数（年） | 当該施設が占める延床面積（㎡） | 本市施設との複合における相手方の施設名称（全て） |
|---|---|---|---|---|---|---|---|---|
| 東成屋内ﾌﾟｰﾙ | RC | 2,598.14 | 2 | 1 | 1998 | 26 | 2,598.14 | |
| | | | | | | | | |
| 施設整備費 | 当該施設（千円） | 1,523,497 | | | 建物全体（千円） | 1,523,497 | | |

## Ⅲ．運営・利用情報

| 運営方式 | 指定管理（利用料金施設） | | | | | | | |
|---|---|---|---|---|---|---|---|---|
| 項目 | 平成29年度 | 平成30年度 | 平成31年度 | 令和2年度 | 令和3年度 | 令和4年度 | 令和5年度 | |
| 利用率（%） | 0.00 | 0.00 | 0.00 | 0.00 | 0.00 | 0.00 | 0.00 | – |
| 年間利用件数（件） | 0 | 0 | 0 | 0 | 0 | 0 | 0 | – |
| 年間利用可能件数（件） | 0 | 0 | 0 | 0 | 0 | 0 | 0 | – |
| 年間利用者数（人） | 95,309 | 139,620 | 143,211 | 109,921 | 87,372 | 152,935 | 158,654 | – |

## Ⅳ．コスト情報

| 項目 | 平成29年度 | 平成30年度 | 平成31年度 | 令和2年度 | 令和3年度 | 令和4年度 | 令和5年度 | |
|---|---|---|---|---|---|---|---|---|
| 費用 A （千円） | 203,955 | 91,135 | 91,868 | 99,489 | 139,799 | 153,692 | 87,136 | – |
| Ⓐ人件費 | 0 | 0 | 0 | 0 | 0 | 0 | 0 | – |
| Ⓑ物件費 | 62,616 | 49,978 | 50,949 | 58,877 | 79,324 | 37,386 | 46,686 | – |
| Ⓒ維持補修費 | 99,875 | 0 | 0 | 0 | 19,982 | 75,656 | 0 | – |
| Ⓓ減価償却費 | 40,092 | 40,092 | 40,092 | 40,092 | 40,092 | 40,092 | 40,092 | – |
| Ⓔ支払利息及び手数料 | 1,372 | 1,065 | 827 | 520 | 401 | 558 | 358 | – |
| Ⓕ負担金・補助金・交付金等 | 0 | 0 | 0 | 0 | 0 | 0 | 0 | – |
| 収益 B （千円） | 5,948 | 0 | 0 | 0 | 0 | 0 | 0 | – |
| ⓐ使用料及び手数料 | 0 | 0 | 0 | 0 | 0 | 0 | 0 | – |
| ⓑ国・府支出金 | 5,948 | 0 | 0 | 0 | 0 | 0 | 0 | – |
| ⓒその他経常収益 | 0 | 0 | 0 | 0 | 0 | 0 | 0 | – |
| 差引（A-B）（千円） | 198,007 | 91,135 | 91,868 | 99,489 | 139,799 | 153,692 | 87,136 | – |
| 市民1人当たり費用（円/人） | 75 | 33 | 34 | 36 | 51 | 56 | 31 | – |
| 延床面積1㎡当たり費用（円/㎡） | 78,503 | 35,078 | 35,360 | 38,294 | 53,809 | 59,156 | 33,539 | – |
| 利用者1人当たり費用（円/人） | 2,140 | 653 | 641 | 905 | 1,600 | 1,005 | 549 | – |
| 利用1件当たり費用（円/件） | – | – | – | – | – | – | – | – |
| 受益者負担率（%） ⓐ/（Ⓐ+Ⓑ+Ⓒ+Ⓕ）［ﾗﾝﾆﾝｸﾞｺｽﾄ］ | – | – | – | – | – | – | – | – |
| 受益者負担率（%） ⓐ/A［ﾌﾙｺｽﾄ］ | – | – | – | – | – | – | – | – |

施設名称：　ヒガシナリオクナイプール
東成屋内プール

記入年度：　令和6(2024)

## Ⅴ. 位置図 （縮尺1/2.5万　マップナビおおさか）

https://www.mapnavi.city.osaka.lg.jp/osakacity/Map?mps=10000&mid=1071&mtp=pfm&mpx=135.5479726&mpy=34.6784809600001&gprj=3

## Ⅵ. 施設概要

主な施設内容　25m×8コース、採暖室、ジャグジープール、会議室、ギャラリー
主な実施イベント　幼児から大人まで楽しめるスポーツ教室、健康作りの教室など。

## Ⅶ. 特記事項

## Ⅱ'. 建物の基本情報（3棟め以降）　※10棟以上ある場合は省略しています。

| 建物名称（施設名称と同じ場合は施設名称） | 建物全体 | | | | | | 当該施設が占める延床面積（㎡） | 本市施設との複合における相手方の施設名称（全て） |
|---|---|---|---|---|---|---|---|---|
| | 構造 | 延床面積（㎡） | 階数 | | 建築年（年） | 築年数（年） | | |
| | | | 地上 | 地下 | | | | |
| | | | | | | | | |
| | | | | | | | | |
| | | | | | | | | |
| | | | | | | | | |
| | | | | | | | | |
| | | | | | | | | |
| | | | | | | | | |
| | | | | | | | | |

施設名称：　イクノオクナイプール
生野屋内プール

記入年度：　令和6(2024)

## Ⅰ．施設の基本情報

| | | | | | |
|---|---|---|---|---|---|
| 所在地 | 大阪市生野区桃谷3-8-18 | | | 地図位置 | 生野区　一般施設　番号4 |
| 所管部署 | 経済戦略局　ｽﾎﾟｰﾂ部　ｽﾎﾟｰﾂ課　ｽﾎﾟｰﾂ施設担当 | | | 施設写真（外観全体） | |
| 用途 大分類 | 教育・文化・スポーツ施設 | 根拠法令 | – | | |
| 用途 中分類 | スポーツ施設 | | | | |
| 用途 小分類 | プール | 根拠条例 | 大阪市立ﾌﾟｰﾙ条例 | | |
| 用途 細分類 | 屋内プール | | | | |
| 設置目的 | 水泳等の場を提供することにより、市民の健康を増進するとともに、水泳等の普及振興に寄与する。 | | | | |
| 土地 | 敷地面積（㎡） | 1,717.00 | 所有形態 | 市 | |
| 建物 | 延床面積（㎡） | 2,998.85 | 所有形態 | 市 | |

## Ⅱ．建物の基本情報　※建物が3棟以上ある場合、3棟め以降は裏面に記載

| 建物名称（施設名称と同じ場合は施設名称） | 建物全体 構造 | 延床面積（㎡） | 階数 地上 | 階数 地下 | 建築年（年） | 築年数（年） | 当該施設が占める延床面積（㎡） | 本市施設との複合における相手方の施設名称（全て） |
|---|---|---|---|---|---|---|---|---|
| 生野屋内ﾌﾟｰﾙ | RC | 2,998.85 | 3 | 1 | 2000 | 24 | 2,998.85 | |
| | | | | | | | | |
| 施設整備費 | 当該施設（千円） | 1,865,958 | | | 建物全体（千円） | 18,655,958 | | |

## Ⅲ．運営・利用情報

| 運営方式 | 指定管理（利用料金施設） | | | | | | | |
|---|---|---|---|---|---|---|---|---|
| 項目 | 平成29年度 | 平成30年度 | 平成31年度 | 令和2年度 | 令和3年度 | 令和4年度 | 令和5年度 | |
| 利用率（%） | 0.00 | 0.00 | 0.00 | 0.00 | 0.00 | 0.00 | 0.00 | – |
| 年間利用件数（件） | 0 | 0 | 0 | 0 | 0 | 0 | 0 | – |
| 年間利用可能件数（件） | 0 | 0 | 0 | 0 | 0 | 0 | 0 | – |
| 年間利用者数（人） | 126,033 | 127,408 | 119,200 | 45,290 | 77,930 | 114,213 | 117,527 | – |

## Ⅳ．コスト情報

| 項目 | 平成29年度 | 平成30年度 | 平成31年度 | 令和2年度 | 令和3年度 | 令和4年度 | 令和5年度 | |
|---|---|---|---|---|---|---|---|---|
| 費用 A （千円） | 121,749 | 127,957 | 125,133 | 171,912 | 143,522 | 162,418 | 132,758 | – |
| Ⓐ人件費 | 0 | 0 | 0 | 0 | 0 | 0 | 0 | – |
| Ⓑ物件費 | 70,676 | 71,994 | 74,842 | 122,026 | 80,561 | 89,540 | 83,106 | – |
| Ⓒ維持補修費 | 0 | 5,331 | 0 | 0 | 13,254 | 23,216 | 0 | – |
| Ⓓ減価償却費 | 49,104 | 49,104 | 49,104 | 49,104 | 49,104 | 49,104 | 49,104 | – |
| Ⓔ支払利息及び手数料 | 1,969 | 1,528 | 1,187 | 782 | 603 | 558 | 548 | – |
| Ⓕ負担金・補助金・交付金等 | 0 | 0 | 0 | 0 | 0 | 0 | 0 | – |
| 収益 B （千円） | 1,080 | 1,080 | 1,080 | 24,472 | 1,100 | 1,100 | 1,100 | – |
| ⓐ使用料及び手数料 | 0 | 0 | 0 | 0 | 0 | 0 | 0 | – |
| ⓑ国・府支出金 | 0 | 0 | 0 | 23,372 | 0 | 0 | 0 | – |
| ⓒその他経常収益 | 1,080 | 1,080 | 1,080 | 1,100 | 1,100 | 1,100 | 1,100 | – |
| 差引（A-B）（千円） | 120,669 | 126,877 | 124,053 | 147,440 | 142,422 | 161,318 | 131,658 | – |
| 市民1人当たり費用（円/人） | 45 | 47 | 46 | 62 | 52 | 59 | 48 | – |
| 延床面積1㎡当たり費用（円/㎡） | 40,599 | 42,669 | 41,727 | 57,326 | 47,859 | 54,160 | 44,270 | – |
| 利用者1人当たり費用（円/人） | 966 | 1,004 | 1,050 | 3,796 | 1,842 | 1,422 | 1,130 | – |
| 利用1件当たり費用（円/件） | – | – | – | – | – | – | – | – |
| 受益者負担率（%） ⓐ/（Ⓐ+Ⓑ+Ⓒ+Ⓕ）［ﾗﾝﾆﾝｸﾞｺｽﾄ］ | – | – | – | – | – | – | – | – |
| 受益者負担率（%） ⓐ/A［ﾌﾙｺｽﾄ］ | – | – | – | – | – | – | – | – |

施設名称：　イクノオクナイプール
生野屋内プール

記入年度：　令和6(2024)

## Ⅴ. 位置図 （縮尺1/2.5万　マップナビおおさか）

https://www.mapnavi.city.osaka.lg.jp/osakacity/Map?mps=10000&mid=1071&mtp=pfm&mpx=135.53529&mpy=34.660760000001&gprj=3

## Ⅵ. 施設概要

主な施設内容　25m×8コース、採暖室、幼児用プール、ジャグジープール、トレーニングルーム、会議室、ギャラリー
主な実施イベント　幼児から大人まで楽しめるプール教室、ダンス、健康作りの教室など。

## Ⅶ. 特記事項

## Ⅱ'. 建物の基本情報（3棟め以降）　※10棟以上ある場合は省略しています。

| 建物名称（施設名称と同じ場合は施設名称） | 建物全体 | | | | | | 当該施設が占める延床面積（㎡） | 本市施設との複合における相手方の施設名称（全て） |
|---|---|---|---|---|---|---|---|---|
| | 構造 | 延床面積（㎡） | 階数 | | 建築年（年） | 築年数（年） | | |
| | | | 地上 | 地下 | | | | |
| | | | | | | | | |
| | | | | | | | | |
| | | | | | | | | |
| | | | | | | | | |
| | | | | | | | | |
| | | | | | | | | |
| | | | | | | | | |
| | | | | | | | | |

**施設名称：** アサヒオクナイプール
旭屋内プール

記入年度：　令和6(2024)

## Ⅰ．施設の基本情報

| | | | | | |
|---|---|---|---|---|---|
| 所在地 | 大阪市旭区高殿6-14-6 | | | 地図位置 | 旭区　一般施設　番号5 |
| 所管部署 | 経済戦略局　ｽﾎﾟｰﾂ部　ｽﾎﾟｰﾂ課　ｽﾎﾟｰﾂ施設担当 | | | 施設写真（外観全体） | |
| 用途 大分類 | 教育・文化・スポーツ施設 | 根拠法令 | – | | |
| 用途 中分類 | スポーツ施設 | | | | |
| 用途 小分類 | プール | 根拠条例 | 大阪市立ﾌﾟｰﾙ条例 | | |
| 用途 細分類 | 屋内プール | | | | |
| 設置目的 | 水泳等の場を提供することにより、市民の健康を増進するとともに、水泳等の普及振興に寄与する。 | | | | |
| 土地 | 敷地面積（㎡） | 7,750.00 | 所有形態 | 市 | |
| 建物 | 延床面積（㎡） | 4,694.98 | 所有形態 | 市 | |

## Ⅱ．建物の基本情報　※建物が3棟以上ある場合、3棟め以降は裏面に記載

| 建物名称（施設名称と同じ場合は施設名称） | 建物全体 構造 | 延床面積（㎡） | 階数 地上 | 階数 地下 | 建築年（年） | 築年数（年） | 当該施設が占める延床面積（㎡） | 本市施設との複合における相手方の施設名称（全て） |
|---|---|---|---|---|---|---|---|---|
| 旭屋内ﾌﾟｰﾙ | SRC | 12,955.03 | 8 | 1 | 2002 | 22 | 4,694.98 | 介護老人保健施設牧すこやかｾﾝﾀｰ/大阪市保育・幼児教育ｾﾝﾀｰ |
| | | | | | | | | |
| 施設整備費 | 当該施設（千円） | 6,853,023 | | | 建物全体（千円） | 10,687,389 | | |

## Ⅲ．運営・利用情報

| 運営方式 | 指定管理（利用料金施設） | | | | | | | |
|---|---|---|---|---|---|---|---|---|
| 項目 | 平成29年度 | 平成30年度 | 平成31年度 | 令和2年度 | 令和3年度 | 令和4年度 | 令和5年度 | |
| 利用率（%） | 0.00 | 0.00 | 0.00 | 0.00 | 0.00 | 0.00 | 0.00 | – |
| 年間利用件数（件） | 0 | 0 | 0 | 0 | 0 | 0 | 0 | – |
| 年間利用可能件数（件） | 0 | 0 | 0 | 0 | 0 | 0 | 0 | – |
| 年間利用者数（人） | 167,639 | 165,765 | 68,530 | 96,685 | 86,690 | 142,320 | 118,402 | – |

## Ⅳ．コスト情報

| 項目 | 平成29年度 | 平成30年度 | 平成31年度 | 令和2年度 | 令和3年度 | 令和4年度 | 令和5年度 | |
|---|---|---|---|---|---|---|---|---|
| 費用 A （千円） | 292,528 | 267,095 | 443,730 | 312,620 | 291,878 | 270,129 | 299,689 | – |
| Ⓐ人件費 | 0 | 0 | 0 | 0 | 0 | 0 | 0 | – |
| Ⓑ物件費 | 87,849 | 80,814 | 115,422 | 129,202 | 109,164 | 87,590 | 91,085 | – |
| Ⓒ維持補修費 | 16,687 | 0 | 143,354 | 0 | 0 | 0 | 0 | – |
| Ⓓ減価償却費 | 180,343 | 180,343 | 180,343 | 180,343 | 180,343 | 180,343 | 180,343 | – |
| Ⓔ支払利息及び手数料 | 7,649 | 5,938 | 4,611 | 3,075 | 2,371 | 2,196 | 2,164 | – |
| Ⓕ負担金・補助金・交付金等 | 0 | 0 | 0 | 0 | 0 | 0 | 26,097 | – |
| 収益 B （千円） | 0 | 37 | 1,080 | 1,100 | 1,100 | 1,100 | 1,100 | – |
| ⓐ使用料及び手数料 | 0 | 37 | 0 | 0 | 0 | 0 | 0 | – |
| ⓑ国・府支出金 | 0 | 0 | 0 | 0 | 0 | 0 | 0 | – |
| ⓒその他経常収益 | 0 | 0 | 1,080 | 1,100 | 1,100 | 1,100 | 1,100 | – |
| 差引（A-B）（千円） | 292,528 | 267,058 | 442,650 | 311,520 | 290,778 | 269,029 | 298,589 | – |
| 市民1人当たり費用（円/人） | 108 | 98 | 162 | 114 | 106 | 98 | 108 | – |
| 延床面積1㎡当たり費用（円/㎡） | 62,307 | 56,889 | 94,512 | 66,586 | 62,168 | 57,536 | 63,832 | – |
| 利用者1人当たり費用（円/人） | 1,745 | 1,611 | 6,475 | 3,233 | 3,367 | 1,898 | 2,531 | – |
| 利用1件当たり費用（円/件） | – | – | – | – | – | – | – | – |
| 受益者負担率（%） ⓐ/(Ⓐ+Ⓑ+Ⓒ+Ⓕ)［ﾗﾝﾆﾝｸﾞｺｽﾄ］ | – | – | – | – | – | – | – | – |
| 受益者負担率（%） ⓐ/A［ﾌﾙｺｽﾄ］ | – | – | – | – | – | – | – | – |

施設名称：　アサヒオクナイプール
旭屋内プール

記入年度：　令和6(2024)

## Ⅴ. 位置図 （縮尺1/2.5万　マップナビおおさか）

https://www.mapnavi.city.osaka.lg.jp/osakacity/Map?mps=10000&mid=1071&mtp=pfm&mpx=135.5462602&mpy=34.7178653200001&gprj=3&fid=1531-1065055&ffid=1531-1065055

## Ⅵ. 施設概要

主な施設内容　25m×8コース、採暖室、リラクゼーションプール、ジャグジープール、トレーニングルーム、会議室、ギャラリー
主な実施イベント　幼児から大人まで楽しめるプール教室、ダンス、健康作りの教室など。

## Ⅶ. 特記事項

## Ⅱ'. 建物の基本情報（3棟め以降）　※10棟以上ある場合は省略しています。

| 建物名称（施設名称と同じ場合は施設名称） | 建物全体 | | | | | | 当該施設が占める延床面積（㎡） | 本市施設との複合における相手方の施設名称（全て） |
|---|---|---|---|---|---|---|---|---|
| | 構造 | 延床面積（㎡） | 階数 | | 建築年（年） | 築年数（年） | | |
| | | | 地上 | 地下 | | | | |
| | | | | | | | | |
| | | | | | | | | |
| | | | | | | | | |
| | | | | | | | | |
| | | | | | | | | |
| | | | | | | | | |
| | | | | | | | | |
| | | | | | | | | |

施設名称：　ジョウトウオクナイプール
城東屋内プール

記入年度：　令和6(2024)

## Ⅰ．施設の基本情報

| | | | | | |
|---|---|---|---|---|---|
| 所在地 | 大阪市城東区関目2-17-45 | | | 地図位置 | 城東区　一般施設　番号5 |
| 所管部署 | 経済戦略局　ｽﾎﾟｰﾂ部　ｽﾎﾟｰﾂ課　ｽﾎﾟｰﾂ施設担当 | | | 施設写真（外観全体） | |
| 用途 大分類 | 教育・文化・スポーツ施設 | 根拠法令 | - | | |
| 用途 中分類 | スポーツ施設 | | | | |
| 用途 小分類 | プール | 根拠条例 | 大阪市立ﾌﾟｰﾙ条例 | | |
| 用途 細分類 | 屋内プール | | | | |
| 設置目的 | 水泳等の場を提供することにより、市民の健康を増進するとともに、水泳等の普及振興に寄与する。 | | | | |
| 土地 | 敷地面積（㎡） | 2,168.00 | 所有形態 | 市 | |
| 建物 | 延床面積（㎡） | 3,297.04 | 所有形態 | 市 | |

## Ⅱ．建物の基本情報　※建物が3棟以上ある場合、3棟め以降は裏面に記載

| 建物名称（施設名称と同じ場合は施設名称） | 建物全体 構造 | 延床面積（㎡） | 階数 地上 | 階数 地下 | 建築年（年） | 築年数（年） | 当該施設が占める延床面積（㎡） | 本市施設との複合における相手方の施設名称（全て） |
|---|---|---|---|---|---|---|---|---|
| 城東屋内ﾌﾟｰﾙ | SRC | 3,297.04 | 3 | 1 | 1998 | 26 | 3,297.04 | |
| | | | | | | | | |

| 施設整備費 | 当該施設（千円） | 1,895,564 | 建物全体（千円） | 1,895,564 |
|---|---|---|---|---|

## Ⅲ．運営・利用情報

| 運営方式 | 指定管理（利用料金施設） | | | | | | | |
|---|---|---|---|---|---|---|---|---|
| 項目 | 平成29年度 | 平成30年度 | 平成31年度 | 令和2年度 | 令和3年度 | 令和4年度 | 令和5年度 | |
| 利用率（%） | 0.00 | 0.00 | 0.00 | 0.00 | 0.00 | 0.00 | 0.00 | - |
| 年間利用件数（件） | 0 | 0 | 0 | 0 | 0 | 0 | 0 | - |
| 年間利用可能件数（件） | 0 | 0 | 0 | 0 | 0 | 0 | 0 | - |
| 年間利用者数（人） | 232,584 | 167,495 | 140,976 | 88,268 | 91,396 | 177,556 | 181,058 | - |

## Ⅳ．コスト情報

| 項目 | 平成29年度 | 平成30年度 | 平成31年度 | 令和2年度 | 令和3年度 | 令和4年度 | 令和5年度 | |
|---|---|---|---|---|---|---|---|---|
| 費用 A （千円） | 110,207 | 122,578 | 182,622 | 175,969 | 98,678 | 139,721 | 100,475 | - |
| Ⓐ人件費 | 0 | 0 | 0 | 0 | 0 | 0 | 0 | - |
| Ⓑ物件費 | 69,992 | 45,713 | 77,046 | 136,446 | 57,321 | 58,088 | 49,009 | - |
| Ⓒ維持補修費 | 0 | 36,540 | 65,650 | 0 | 2,060 | 43,018 | 13,555 | - |
| Ⓓ減価償却費 | 37,911 | 38,537 | 38,537 | 38,537 | 38,537 | 37,911 | 37,911 | - |
| Ⓔ支払利息及び手数料 | 2,304 | 1,788 | 1,389 | 986 | 760 | 704 | 0 | - |
| Ⓕ負担金・補助金・交付金等 | 0 | 0 | 0 | 0 | 0 | 0 | 0 | - |
| 収益 B （千円） | 1,080 | 1,080 | 0 | 0 | 0 | 0 | 0 | - |
| ⓐ使用料及び手数料 | 0 | 0 | 0 | 0 | 0 | 0 | 0 | - |
| ⓑ国・府支出金 | 0 | 0 | 0 | 0 | 0 | 0 | 0 | - |
| ⓒその他経常収益 | 1,080 | 1,080 | 0 | 0 | 0 | 0 | 0 | - |
| 差引（A-B）（千円） | 109,127 | 121,498 | 182,622 | 175,969 | 98,678 | 139,721 | 100,475 | - |
| 市民1人当たり費用（円/人） | 41 | 45 | 67 | 64 | 36 | 51 | 36 | - |
| 延床面積1㎡当たり費用（円/㎡） | 33,426 | 37,178 | 55,390 | 53,372 | 29,929 | 42,378 | 30,474 | - |
| 利用者1人当たり費用（円/人） | 474 | 732 | 1,295 | 1,994 | 1,080 | 787 | 555 | - |
| 利用1件当たり費用（円/件） | - | - | - | - | - | - | - | - |
| 受益者負担率（%） ⓐ/（Ⓐ+Ⓑ+Ⓒ+Ⓕ）［ﾗﾝﾆﾝｸﾞｺｽﾄ］ | - | - | - | - | - | - | - | - |
| 受益者負担率（%） ⓐ/A［ﾌﾙｺｽﾄ］ | - | - | - | - | - | - | - | - |

施設名称：　ジョウトウオクナイプール
# 城東屋内プール

記入年度：　令和6(2024)

## Ⅴ．位置図 （縮尺1/2.5万　マップナビおおさか）

https://www.mapnavi.city.osaka.lg.jp/osakacity/Map?mps=10000&mid=1071&mtp=pfm&mpx=135.5528941&mpy=34.7064759700001&gprj=3

## Ⅵ．施設概要

主な施設内容　25m×6コース、幼児プール、ジャグジープール
主な実施イベント　幼児から大人まで楽しめるプール教室、ダンス、健康作りの教室等開催。

## Ⅶ．特記事項

## Ⅱ’．建物の基本情報（3棟め以降）　※10棟以上ある場合は省略しています。

| 建物名称（施設名称と同じ場合は施設名称） | 建物全体 | | | | | | 当該施設が占める延床面積（㎡） | 本市施設との複合における相手方の施設名称（全て） |
|---|---|---|---|---|---|---|---|---|
| | 構造 | 延床面積（㎡） | 階数 | | 建築年（年） | 築年数（年） | | |
| | | | 地上 | 地下 | | | | |
| | | | | | | | | |
| | | | | | | | | |
| | | | | | | | | |
| | | | | | | | | |
| | | | | | | | | |
| | | | | | | | | |
| | | | | | | | | |
| | | | | | | | | |

施設名称：　ツルミリョクチプール
鶴見緑地プール

記入年度：　令和6(2024)

## Ⅰ．施設の基本情報

| | | | | | |
|---|---|---|---|---|---|
| 所在地 | 大阪市鶴見区緑地公園1-37 | | | 地図位置 | 鶴見区　一般施設　番号7 |
| 所管部署 | 経済戦略局　ｽﾎﾟｰﾂ部　ｽﾎﾟｰﾂ課　ｽﾎﾟｰﾂ施設担当 | | | 施設写真（外観全体） | |
| 用途 大分類 | 教育・文化・スポーツ施設 | 根拠法令 | - | | |
| 用途 中分類 | スポーツ施設 | | | | |
| 用途 小分類 | プール | 根拠条例 | 大阪市立ﾌﾟｰﾙ条例 | | |
| 用途 細分類 | 屋内プール | | | | |
| 設置目的 | 水泳等の場を提供することにより、市民の健康を増進するとともに、水泳等の普及振興に寄与する。 | | | | |
| 土地 | 敷地面積（㎡） | 1,196,058.00 | 所有形態 | 市 | |
| 建物 | 延床面積（㎡） | 4,449.32 | 所有形態 | 市 | |

## Ⅱ．建物の基本情報　※建物が3棟以上ある場合、3棟め以降は裏面に記載

| 建物名称（施設名称と同じ場合は施設名称） | 建物全体 構造 | 延床面積（㎡） | 階数 地上 | 階数 地下 | 建築年（年） | 築年数（年） | 当該施設が占める延床面積（㎡） | 本市施設との複合における相手方の施設名称（全て） |
|---|---|---|---|---|---|---|---|---|
| 鶴見緑地ﾌﾟｰﾙ | RC | 4,449.32 | 2 | 1 | 1997 | 27 | 4,449.32 | |
| | | | | | | | | |
| 施設整備費 | 当該施設（千円） | 4,448,420 | | | 建物全体（千円） | 4,448,420 | | |

## Ⅲ．運営・利用情報

| 運営方式 | 指定管理（利用料金施設） | | | | | | | |
|---|---|---|---|---|---|---|---|---|
| 項目 | 平成29年度 | 平成30年度 | 平成31年度 | 令和2年度 | 令和3年度 | 令和4年度 | 令和5年度 | |
| 利用率（%） | 0.00 | 0.00 | 0.00 | 0.00 | 0.00 | 0.00 | 0.00 | - |
| 年間利用件数（件） | 0 | 0 | 0 | 0 | 0 | 0 | 0 | - |
| 年間利用可能件数（件） | 0 | 0 | 0 | 0 | 0 | 0 | 0 | - |
| 年間利用者数（人） | 165,183 | 141,851 | 145,764 | 44,339 | 60,948 | 104,115 | 160,772 | - |

## Ⅳ．コスト情報

| 項目 | 平成29年度 | 平成30年度 | 平成31年度 | 令和2年度 | 令和3年度 | 令和4年度 | 令和5年度 | |
|---|---|---|---|---|---|---|---|---|
| 費用 A （千円） | 300,508 | 275,503 | 296,325 | 283,902 | 317,440 | 367,855 | 326,654 | - |
| Ⓐ人件費 | 0 | 0 | 0 | 0 | 0 | 0 | 0 | - |
| Ⓑ物件費 | 175,471 | 155,492 | 176,572 | 166,422 | 166,093 | 156,063 | 188,284 | - |
| Ⓒ維持補修費 | 4,176 | 0 | 400 | 0 | 33,191 | 93,717 | 20,337 | - |
| Ⓓ減価償却費 | 117,064 | 117,064 | 117,064 | 117,064 | 117,064 | 117,064 | 117,064 | - |
| Ⓔ支払利息及び手数料 | 3,797 | 2,947 | 2,289 | 416 | 1,092 | 1,011 | 969 | - |
| Ⓕ負担金・補助金・交付金等 | 0 | 0 | 0 | 0 | 0 | 0 | 0 | - |
| 収益 B （千円） | 0 | 0 | 215 | 0 | 0 | 0 | 0 | - |
| ⓐ使用料及び手数料 | 0 | 0 | 0 | 0 | 0 | 0 | 0 | - |
| ⓑ国・府支出金 | 0 | 0 | 0 | 0 | 0 | 0 | 0 | - |
| ⓒその他経常収益 | 0 | 0 | 215 | 0 | 0 | 0 | 0 | - |
| 差引（A-B）（千円） | 300,508 | 275,503 | 296,110 | 283,902 | 317,440 | 367,855 | 326,654 | - |
| 市民1人当たり費用（円/人） | 111 | 101 | 108 | 103 | 115 | 133 | 118 | - |
| 延床面積1㎡当たり費用（円/㎡） | 67,540 | 61,920 | 66,600 | 63,808 | 71,346 | 82,677 | 73,417 | - |
| 利用者1人当たり費用（円/人） | 1,819 | 1,942 | 2,033 | 6,403 | 5,208 | 3,533 | 2,032 | - |
| 利用1件当たり費用（円/件） | - | - | - | - | - | - | - | - |
| 受益者負担率（%） ⓐ/（Ⓐ+Ⓑ+Ⓒ+Ⓕ）［ﾗﾝﾆﾝｸﾞｺｽﾄ］ | - | - | - | - | - | - | - | - |
| 受益者負担率（%） ⓐ/A［ﾌﾙｺｽﾄ］ | - | - | - | - | - | - | - | - |

施設名称：　ツルミリョクチプール
# 鶴見緑地プール

記入年度：　令和6(2024)

## Ⅴ．位置図 （縮尺1/2.5万　マップナビおおさか）

https://www.mapnavi.fly.co.jp/app/osaka/#p:osaka=fly:Map?mpx=135.5409653?lat=34.7090585?lat0=34.7090585?lat1=34.7090585?lat2=34.7090585?lat3=34.7090585?lat4=34.7090585?lat5=34.7090585?lat6=34.7090585?lat7=34.7090585?lat8=34.7090585?lat9=34.7090585?lat10=34.7090585?lat11=34.7090585?lat12=34.7090585?lat13=34.7090585?lat14=34.7090585?lat15=34.7090585?lat16=34.7090585?lat17=34.7090585?lat18=34.7090585?lat19=34.7090585?lat20=34.7090585?lat21=34.7090585?lat22=34.7090585?lat23=34.7090585?lat24=34.7090585?lat25=34.7090585?lat26=34.7090585?lat27=34.7090585?lat28=34.7090585?lat29=34.7090585?lat30=34.7090585?lat31=34.7090585?lat32=34.7090585?lat33=34.7090585?lat34=34.7090585?lat35=34.7090585?lat36=34.7090585?lat37=34.7090585?lat38=34.7090585?lat39=34.7090585?lat40=34.7090585?lat41=34.7090585?lat42=34.7090585?lat43=34.7090585?lat44=34.7090585?lat45=34.7090585?lat46=34.7090585?lat47=34.7090585?lat48=34.7090585?lat49=34.7090585?lat50=34.7090585?lat51=34.7090585?lat52=34.7090585?lat53=34.7090585?lat54=34.7090585?lat55=34.7090585?lat56=34.7090585?lat57=34.7090585?lat58=34.7090585?lat59=34.7090585?lat60=34.7090585?lat61=34.7090585?lat62=34.7090585?lat63=34.7090585?lat64=34.7090585?lat65=34.7090585?lat66=34.7090585?lat67=34.7090585?lat68=34.7090585?lat69=34.7090585?lat70=34.7090585?lat71=34.7090585?lat72=34.7090585?lat73=34.7090585?lat74=34.7090585?lat75=34.7090585?lat76=34.7090585?lat77=34.7090585?lat78=34.7090585?lat79=34.7090585?lat80=34.7090585?lat81=34.7090585?lat82=34.7090585?lat83=34.7090585?lat84=34.7090585?lat85=34.7090585?lat86=34.7090585?lat87=34.7090585?lat88=34.7090585?lat89=34.7090585?lat90=34.7090585?lat91=34.7090585?lat92=34.7090585?lat93=34.7090585?lat94=34.7090585?lat95=34.7090585?lat96=34.7090585?lat97=34.7090585?lat98=34.7090585?lat99=34.7090585?lat100=34.7090585?lat101=34.7090585?lat102=34.7090585?lat103=34.7090585?lat104=34.7090585?lat105=34.7090585?lat106=34.7090585?lat107=34.7090585?lat108=34.7090585?lat109=34.7090585?lat110=34.7090585?lat111=34.7090585?lat112=34.7090585?lat113=34.7090585?lat114=34.7090585?lat115=34.7090585?lat116=34.7090585?lat117=34.7090585?lat118=34.7090585?lat119=34.7090585?lat120=34.7090585?lat121=34.7090585?lat122=34.7090585?lat123=34.7090585?lat124=34.7090585?lat125=34.7090585?lat126=34.7090585?lat127=34.7090585?lat128=34.7090585?lat129=34.7090585?lat130=34.7090585?lat131=34.7090585?lat132=34.7090585?lat133=34.7090585?lat134=34.7090585?lat135=34.7090585?lat136=34.7090585?lat137=34.7090585?lat138=34.7090585?lat139=34.7090585?lat140=34.7090585?lat141=34.7090585?lat142=34.7090585?lat143=34.7090585?lat144=34.7090585?lat145=34.7090585?lat146=34.7090585?lat147=34.7090585?lat148=34.7090585?lat149=34.7090585?lat150=34.7090585?lat151=34.7090585?lat152=34.7090585?lat153=34.7090585?lat154=34.7090585?lat155=34.7090585?lat156=34.7090585?lat157=34.7090585?lat158=34.7090585?lat159=34.7090585?lat160=34.7090585?lat161=34.7090585?lat162=34.7090585?lat163=34.7090585?lat164=34.7090585?lat165=34.7090585?lat166=34.7090585?lat167=34.7090585?lat168=34.7090585?lat169=34.7090585?lat170=34.7090585?lat171=34.7090585?lat172=34.7090585?lat173=34.7090585?lat174=34.7090585?lat175=34.7090585?lat176=34.7090585?lat177=34.7090585?lat178=34.7090585?lat179=34.7090585?lat180=34.7090585?lat181=34.7090585?lat182=34.7090585?lat183=34.7090585?lat184=34.7090585?lat185=34.7090585?lat186=34.7090585?lat187=34.7090585?lat188=34.7090585?lat189=34.7090585?lat190=34.7090585?lat191=34.7090585?lat192=34.7090585?lat193=34.7090585?lat194=34.7090585?lat195=34.7090585?lat196=34.7090585?lat197=34.7090585?lat198=34.7090585?lat199=34.7090585?lat200=34.7090585?lat201=34.7090585?lat202=34.7090585?lat203=34.7090585?lat204=34.7090585?lat205=34.7090585?lat206=34.7090585?lat207=34.7090585?lat208=34.7090585?lat209=34.7090585?lat210=34.7090585?lat211=34.7090585?lat212=34.7090585?lat213=34.7090585?lat214=34.7090585?lat215=34.7090585?lat216=34.7090585?lat217=34.7090585?lat218=34.7090585?lat219=34.7090585?lat220=34.7090585?lat221=34.7090585?lat222=34.7090585?lat223=34.7090585?lat224=34.7090585?lat225=34.7090585?lat226=34.7090585?lat227=34.7090585?lat228=34.7090585?lat229=34.7090585?lat230=34.7090585?lat231=34.7090585?lat232=34.7090585?lat233=34.7090585?lat234=34.7090585?lat235=34.7090585?lat236=34.7090585?lat237=34.7090585?lat238=34.7090585?lat239=34.7090585?lat240=34.7090585?lat241=34.7090585?lat242=34.7090585?lat243=34.7090585?lat244=34.7090585?lat245=34.7090585?lat246=34.7090585?lat247=34.7090585?lat248=34.7090585?lat249=34.7090585?lat250=34.7090585?lat251=34.7090585?lat252=34.7090585?lat253=34.7090585?lat254=34.7090585?lat255=34.7090585?lat256=34.7090585?lat257=34.7090585?lat258=34.7090585?lat259=34.7090585?lat260=34.7090585?lat261=34.7090585?lat262=34.7090585?lat263=34.7090585?lat264=34.7090585?lat265=34.7090585?lat266=34.7090585?lat267=34.7090585?lat268=34.7090585?lat269=34.7090585?lat270=34.7090585?lat271=34.7090585?lat272=34.7090585?lat273=34.7090585?lat274=34.7090585?lat275=34.7090585?lat276=34.7090585?lat277=34.7090585?lat278=34.7090585?lat279=34.7090585?lat280=34.7090585?lat281=34.7090585?lat282=34.7090585?lat283=34.7090585?lat284=34.7090585?lat285=34.7090585?lat286=34.7090585?lat287=34.7090585?lat288=34.7090585?lat289=34.7090585?lat290=34.7090585?lat291=34.7090585?lat292=34.7090585?lat293=34.7090585?lat294=34.7090585?lat295=34.7090585?lat296=34.7090585?lat297=34.7090585?lat298=34.7090585?lat299=34.7090585?lat300=34.7090585?lat301=34.7090585?lat302=34.7090585?lat303=34.7090585?lat304=34.7090585?lat305=34.7090585?lat306=34.7090585?lat307=34.7090585?lat308=34.7090585?lat309=34.7090585?lat310=34.7090585?lat311=34.7090585?lat312=34.7090585?lat313=34.7090585?lat314=34.7090585?lat315=34.7090585?lat316=34.7090585?lat317=34.7090585?lat318=34.7090585?lat319=34.7090585?lat320=34.7090585?lat321=34.7090585?lat322=34.7090585?lat323=34.7090585?lat324=34.7090585?lat325=34.7090585?lat326=34.7090585?lat327=34.7090585?lat328=34.7090585?lat329=34.7090585?lat330=34.7090585?lat331=34.7090585?lat332=34.7090585?lat333=34.7090585?lat334=34.7090585?lat335=34.7090585?lat336=34.7090585?lat337=34.7090585?lat338=34.7090585?lat339=34.7090585?lat340=34.7090585?lat341=34.7090585?lat342=34.7090585?lat343=34.7090585?lat344=34.7090585?lat345=34.7090585?lat346=34.7090585?lat347=34.7090585?lat348=34.7090585?lat349=34.7090585?lat350=34.7090585?lat351=34.7090585?lat352=34.7090585?lat353=34.7090585?lat354=34.7090585?lat355=34.7090585?lat356=34.7090585?lat357=34.7090585?lat358=34.7090585?lat359=34.7090585?lat360=34.7090585?lat361=34.7090585?lat362=34.7090585?lat363=34.7090585?lat364=34.7090585?lat365=34.7090585?lat366=34.7090585?lat367=34.7090585?lat368=34.7090585?lat369=34.7090585?lat370=34.7090585?lat371=34.7090585?lat372=34.7090585?lat373=34.7090585?lat374=34.7090585?lat375=34.7090585?lat376=34.7090585?lat377=34.7090585?lat378=34.7090585?lat379=34.7090585?lat380=34.7090585?lat381=34.7090585?lat382=34.7090585?lat383=34.7090585?lat384=34.7090585?lat385=34.7090585?lat386=34.7090585?lat387=34.7090585?lat388=34.7090585?lat389=34.7090585?lat390=34.7090585?lat391=34.7090585?lat392=34.7090585?lat393=34.7090585?lat394=34.7090585?lat395=34.7090585?lat396=34.7090585?lat397=34.7090585?lat398=34.7090585?lat399=34.7090585?lat400=34.7090585?lat401=34.7090585?lat402=34.7090585?lat403=34.7090585?lat404=34.7090585?lat405=34.7090585?lat406=34.7090585?lat407=34.7090585?lat408=34.7090585?lat409=34.7090585?lat410=34.7090585?lat411=34.7090585?lat412=34.7090585?lat413=34.7090585?lat414=34.7090585?lat415=34.7090585?lat416=34.7090585?lat417=34.7090585?lat418=34.7090585?lat419=34.7090585?lat420=34.7090585?lat421=34.7090585?lat422=34.7090585?lat423=34.7090585?lat424=34.7090585?lat425=34.7090585?lat426=34.7090585?lat427=34.7090585?lat428=34.7090585?lat429=34.7090585?lat430=34.7090585?lat431=34.7090585?lat432=34.7090585?lat433=34.7090585?lat434=34.7090585?lat435=34.7090585?lat436=34.7090585?lat437=34.7090585?lat438=34.7090585?lat439=34.7090585?lat440=34.7090585?lat441=34.7090585?lat442=34.7090585?lat443=34.7090585?lat444=34.7090585?lat445=34.7090585?lat446=34.7090585?lat447=34.7090585?lat448=34.7090585?lat449=34.7090585?lat450=34.7090585?lat451=34.7090585?lat452=34.7090585?lat453=34.7090585?lat454=34.7090585?lat455=34.7090585?lat456=34.7090585?lat457=34.7090585?lat458=34.7090585?lat459=34.7090585?lat460=34.7090585?lat461=34.7090585?lat462=34.7090585?lat463=34.7090585?lat464=34.7090585?lat465=34.7090585?lat466=34.7090585?lat467=34.7090585?lat468=34.7090585?lat469=34.7090585?lat470=34.7090585?lat471=34.7090585?lat472=34.7090585?lat473=34.7090585?lat474=34.7090585?lat475=34.7090585?lat476=34.7090585?lat477=34.7090585?lat478=34.7090585?lat479=34.7090585?lat480=34.7090585?lat481=34.7090585?lat482=34.7090585?lat483=34.7090585?lat484=34.7090585?lat485=34.7090585?lat486=34.7090585?lat487=34.7090585?lat488=34.7090585?lat489=34.7090585?lat490=34.7090585?lat491=34.7090585?lat492=34.7090585?lat493=34.7090585?lat494=34.7090585?lat495=34.7090585?lat496=34.7090585?lat497=34.7090585?lat498=34.7090585?lat499=34.7090585?lat500=34.7090585?lat501=34.7090585?lat502=34.7090585?lat503=34.7090585?lat504=34.7090585?lat505=34.7090585?lat506=34.7090585?lat507=34.7090585?lat508=34.7090585?lat509=34.7090585?lat510=34.7090585?lat511=34.7090585?lat512=34.7090585?lat513=34.7090585?lat514=34.7090585?lat515=34.7090585?lat516=34.7090585?lat517=34.7090585?lat518=34.7090585?lat519=34.7090585?lat520=34.7090585?lat521=34.7090585?lat522=34.7090585?lat523=34.7090585?lat524=34.7090585?lat525=34.7090585?lat526=34.7090585?lat527=34.7090585?lat528=34.7090585?lat529=34.7090585?lat530=34.7090585?lat531=34.7090585?lat532=34.7090585?lat533=34.7090585?lat534=34.7090585?lat535=34.7090585?lat536=34.7090585?lat537=34.7090585?lat538=34.7090585?lat539=34.7090585?lat540=34.7090585?lat541=34.7090585?lat542=34.7090585?lat543=34.7090585?lat544=34.7090585?lat545=34.7090585?lat546=34.7090585?lat547=34.7090585?lat548=34.7090585?lat549=34.7090585?lat550=34.7090585?lat551=34.7090585?lat552=34.7090585?lat553=34.7090585?lat554=34.7090585?lat555=34.7090585?lat556=34.7090585?lat557=34.7090585?lat558=34.7090585?lat559=34.7090585?lat560=34.7090585?lat561=34.7090585?lat562=34.7090585?lat563=34.7090585?lat564=34.7090585?lat565=34.7090585?lat566=34.7090585?lat567=34.7090585?lat568=34.7090585?lat569=34.7090585?lat570=34.7090585?lat571=34.7090585?lat572=34.7090585?lat573=34.7090585?lat574=34.7090585?lat575=34.7090585?lat576=34.7090585?lat577=34.7090585?lat578=34.7090585?lat579=34.7090585?lat580=34.7090585?lat581=34.7090585?lat582=34.7090585?lat583=34.7090585?lat584=34.7090585?lat585=34.7090585?lat586=34.7090585?lat587=34.7090585?lat588=34.7090585?lat589=34.7090585?lat590=34.7090585?lat591=34.7090585?lat592=34.7090585?lat593=34.7090585?lat594=34.7090585?lat595=34.7090585?lat596=34.7090585?lat597=34.7090585?lat598=34.7090585?lat599=34.7090585?lat600=34.7090585?lat601=34.7090585?lat602=34.7090585?lat603=34.7090585?lat604=34.7090585?lat605=34.7090585?lat606=34.7090585?lat607=34.7090585?lat608=34.7090585?lat609=34.7090585?lat610=34.7090585?lat611=34.7090585?lat612=34.7090585?lat613=34.7090585?lat614=34.7090585?lat615=34.7090585?lat616=34.7090585?lat617=34.7090585?lat618=34.7090585?lat619=34.7090585?lat620=34.7090585?lat621=34.7090585?lat622=34.7090585?lat623=34.7090585?lat624=34.7090585?lat625=34.7090585?lat626=34.7090585?lat627=34.7090585?lat628=34.7090585?lat629=34.7090585?lat630=34.7090585?lat631=34.7090585?lat632=34.7090585?lat633=34.7090585?lat634=34.7090585?lat635=34.7090585?lat636=34.7090585?lat637=34.7090585?lat638=34.7090585?lat639=34.7090585?lat640=34.7090585?lat641=34.7090585?lat642=34.7090585?lat643=34.7090585?lat644=34.7090585?lat645=34.7090585?lat646=34.7090585?lat647=34.7090585?lat648=34.7090585?lat649=34.7090585?lat650=34.7090585?lat651=34.7090585?lat652=34.7090585?lat653=34.7090585?lat654=34.7090585?lat655=34.7090585?lat656=34.7090585?lat657=34.7090585?lat658=34.7090585?lat659=34.7090585?lat660=34.7090585?lat661=34.7090585?lat662=34.7090585?lat663=34.7090585?lat664=34.7090585?lat665=34.7090585?lat666=34.7090585?lat667=34.7090585?lat668=34.7090585?lat669=34.7090585?lat670=34.7090585?lat671=34.7090585?lat672=34.7090585?lat673=34.7090585?lat674=34.7090585?lat675=34.7090585?lat676=34.7090585?lat677=34.7090585?lat678=34.7090585?lat679=34.7090585?lat680=34.7090585?lat681=34.7090585?lat682=34.7090585?lat683=34.7090585?lat684=34.7090585?lat685=34.7090585?lat686=34.7090585?lat687=34.7090585?lat688=34.7090585?lat689=34.7090585?lat690=34.7090585?lat691=34.7090585?lat692=34.7090585?lat693=34.7090585?lat694=34.7090585?lat695=34.7090585?lat696=34.7090585?lat697=34.7090585?lat698=34.7090585?lat699=34.7090585?lat700=34.7090585?lat701=34.7090585?lat702=34.7090585?lat703=34.7090585?lat704=34.7090585?lat705=34.7090585?lat706=34.7090585?lat707=34.7090585?lat708=34.7090585?lat709=34.7090585?lat710=34.7090585?lat711=34.7090585?lat712=34.7090585?lat713=34.7090585?lat714=34.7090585?lat715=34.7090585?lat716=34.7090585?lat717=34.7090585?lat718=34.7090585?lat719=34.7090585?lat720=34.7090585?lat721=34.7090585?lat722=34.7090585?lat723=34.7090585?lat724=34.7090585?lat725=34.7090585?lat726=34.7090585?lat727=34.7090585?lat728=34.7090585?lat729=34.7090585?lat730=34.7090585?lat731=34.7090585?lat732=34.7090585?lat733=34.7090585?lat734=34.7090585?lat735=34.7090585?lat736=34.7090585?lat737=34.7090585?lat738=34.7090585?lat739=34.7090585?lat740=34.7090585?lat741=34.7090585?lat742=34.7090585?lat743=34.7090585?lat744=34.7090585?lat745=34.7090585?lat746=34.7090585?lat747=34.7090585?lat748=34.7090585?lat749=34.7090585?lat750=34.7090585?lat751=34.7090585?lat752=34.7090585?lat753=34.7090585?lat754=34.7090585?lat755=34.7090585?lat756=34.7090585?lat757=34.7090585?lat758=34.7090585?lat759=34.7090585?lat760=34.7090585?lat761=34.7090585?lat762=34.7090585?lat763=34.7090585?lat764=34.7090585?lat765=34.7090585?lat766=34.7090585?lat767=34.7090585?lat768=34.7090585?lat769=34.7090585?lat770=34.7090585?lat771=34.7090585?lat772=34.7090585?lat773=34.7090585?lat774=34.7090585?lat775=34.7090585?lat776=34.7090585?lat777=34.7090585?lat778=34.7090585?lat779=34.7090585?lat780=34.7090585?lat781=34.7090585?lat782=34.7090585?lat783=34.7090585?lat784=34.7090585?lat785=34.7090585?lat786=34.7090585?lat787=34.7090585?lat788=34.7090585?lat789=34.7090585?lat790=34.7090585?lat791=34.7090585?lat792=34.7090585?lat793=34.7090585?lat794=34.7090585?lat795=34.7090585?lat796=34.7090585?lat797=34.7090585?lat798=34.7090585?lat799=34.7090585?lat800=34.7090585?lat801=34.7090585?lat802=34.7090585?lat803=34.7090585?lat804=34.7090585?lat805=34.7090585?lat806=34.7090585?lat807=34.7090585?lat808=34.7090585?lat809=34.7090585?lat810=34.7090585?lat811=34.7090585?lat812=34.7090585?lat813=34.7090585?lat814=34.7090585?lat815=34.7090585?lat816=34.7090585?lat817=34.7090585?lat818=34.7090585?lat819=34.7090585?lat820=34.7090585?lat821=34.7090585?lat822=34.7090585?lat823=34.7090585?lat824=34.7090585?lat825=34.7090585?lat826=34.7090585?lat827=34.7090585?lat828=34.7090585?lat829=34.7090585?lat830=34.7090585?lat831=34.7090585?lat832=34.7090585?lat833=34.7090585?lat834=34.7090585?lat835=34.7090585?lat836=34.7090585?lat837=34.7090585?lat838=34.7090585?lat839=34.7090585?lat840=34.7090585?lat841=34.7090585?lat842=34.7090585?lat843=34.7090585?lat844=34.7090585?lat845=34.7090585?lat846=34.7090585?lat847=34.7090585?lat848=34.7090585?lat849=34.7090585?lat850=34.7090585?lat851=34.7090585?lat852=34.7090585?lat853=34.7090585?lat854=34.7090585?lat855=34.7090585?lat856=34.7090585?lat857=34.7090585?lat858=34.7090585?lat859=34.7090585?lat860=34.7090585?lat861=34.7090585?lat862=34.7090585?lat863=34.7090585?lat864=34.7090585?lat865=34.7090585?lat866=34.7090585?lat867=34.7090585?lat868=34.7090585?lat869=34.7090585?lat870=34.7090585?lat871=34.7090585?lat872=34.7090585?lat873=34.7090585?lat874=34.7090585?lat875=34.7090585?lat876=34.7090585?lat877=34.7090585?lat878=34.7090585?lat879=34.7090585?lat880=34.7090585?lat881=34.7090585?lat882=34.7090585?lat883=34.7090585?lat884=34.7090585?lat885=34.7090585?lat886=34.7090585?lat887=34.7090585?lat888=34.7090585?lat889=34.7090585?lat890=34.7090585?lat891=34.7090585?lat892=34.7090585?lat893=34.7090585?lat894=34.7090585?lat895=34.7090585?lat896=34.7090585?lat897=34.7090585?lat898=34.7090585?lat899=34.7090585?lat900=34.7090585?lat901=34.7090585?lat902=34.7090585?lat903=34.7090585?lat904=34.7090585?lat905=34.7090585?lat906=34.7090585?lat907=34.7090585?lat908=34.7090585?lat909=34.7090585?lat910=34.7090585?lat911=34.7090585?lat912=34.7090585?lat913=34.7090585?lat914=34.7090585?lat915=34.7090585?lat916=34.7090585?lat917=34.7090585?lat918=34.7090585?lat919=34.7090585?lat920=34.7090585?lat921=34.7090585?lat922=34.7090585?lat923=34.7090585?lat924=34.7090585?lat925=34.7090585?lat926=34.7090585?lat927=34.7090585?lat928=34.7090585?lat929=34.7090585?lat930=34.7090585?lat931=34.7090585?lat932=34.7090585?lat933=34.7090585?lat934=34.7090585?lat935=34.7090585?lat936=34.7090585?lat937=34.7090585?lat938=34.7090585?lat939=34.7090585?lat940=34.7090585?lat941=34.7090585?lat942=34.7090585?lat943=34.7090585?lat944=34.7090585?lat945=34.7090585?lat946=34.7090585?lat947=34.7090585?lat948=34.7090585?lat949=34.7090585?lat950=34.7090585?lat951=34.7090585?lat952=34.7090585?lat953=34.7090585?lat954=34.7090585?lat955=34.7090585?lat956=34.7090585?lat957=34.7090585?lat958=34.7090585?lat959=34.7090585?lat960=34.7090585?lat961=34.7090585?lat962=34.7090585?lat963=34.7090585?lat964=34.7090585?lat965=34.7090585?lat966=34.7090585?lat967=34.7090585?lat968=34.7090585?lat969=34.7090585?lat970=34.7090585?lat971=34.7090585?lat972=34.7090585?lat973=34.7090585?lat974=34.7090585?lat975=34.7090585?lat976=34.7090585?lat977=34.7090585?lat978=34.7090585?lat979=34.7090585?lat980=34.7090585?lat981=34.7090585?lat982=34.7090585?lat983=34.7090585?lat984=34.7090585?lat985=34.7090585?lat986=34.7090585?lat987=34.7090585?lat988=34.7090585?lat989=34.7090585?lat990=34.7090585?lat991=34.7090585?lat992=34.7090585?lat993=34.7090585?lat994=34.7090585?lat995=34.7090585?lat996=34.7090585?lat997=34.7090585?lat998=34.7090585?lat999=34.7090585?lat1000=34.7090585?lat1001=34.7090585?lat1002=34.7090585?lat1003=34.7090585?lat1004=34.7090585?lat1005=34.7090585?lat1006=34.7090585?lat1007=34.7090585?lat1008=34.7090585?lat1009=34.7090585?lat1010=34.7090585?lat1011=34.7090585?lat1012=34.7090585?lat1013=34.7090585?lat1014=34.7090585?lat1015=34.7090585?lat1016=34.7090585?lat1017=34.7090585?lat1018=34.7090585?lat1019=34.7090585?lat1020=34.7090585?lat1021=34.7090585?lat1022=34.7090585?lat1023=34.7090585?lat1024=34.7090585?lat1025=34.7090585?lat1026=34.7090585?lat1027=34.7090585?lat1028=34.7090585?lat1029=34.7090585?lat1030=34.7090585?lat1031=34.7090585?lat1032=34.7090585?lat1033=34.7090585?lat1034=34.7090585?lat1035=34.7090585?lat1036=34.7090585?lat1037=34.7090585?lat1038=34.7090585?lat1039=34.7090585?lat1040=34.7090585?lat1041=34.7090585?lat1042=34.7090585?lat1043=34.7090585?lat1044=34.7090585?lat1045=34.7090585?lat1046=34.7090585?lat1047=34.7090585?lat1048=34.7090585?lat1049=34.7090585?lat1050=34.7090585?lat1051=34.7090585?lat1052=34.7090585?lat1053=34.7090585?lat1054=34.7090585?lat1055=34.7090585?lat1056=34.7090585?lat1057=34.7090585?lat1058=34.7090585?lat1059=34.7090585?lat1060=34.7090585?lat1061=34.7090585?lat1062=34.7090585?lat1063=34.7090585?lat1064=34.7090585?lat1065=34.7090585?lat1066=34.7090585?lat1067=34.7090585?lat1068=34.7090585?lat1069=34.7090585?lat1070=34.7090585?lat1071=34.7090585?lat1072=34.7090585?lat1073=34.7090585?lat1074=34.7090585?lat1075=34.7090585?lat1076=34.7090585?lat1077=34.7090585?lat1078=34.7090585?lat1079=34.7090585?lat1080=34.7090585?lat1081=34.7090585?lat1082=34.7090585?lat1083=34.7090585?lat1084=34.7090585?lat1085=34.7090585?lat1086=34.7090585?lat1087=34.7090585?lat1088=34.7090585?lat1089=34.7090585?lat1090=34.7090585?lat1091=34.7090585?lat1092=34.7090585?lat1093=34.7090585?lat1094=34.7090585?lat1095=34.7090585?lat1096=34.7090585?lat1097=34.7090585?lat1098=34.7090585?lat1099=34.7090585?lat1100=34.7090585?lat1101=34.7090585?lat1102=34.7090585?lat1103=34.7090585?lat1104=34.7090585?lat1105=34.7090585?lat1106=34.7090585?lat1107=34.7090585?lat1108=34.7090585?lat1109=34.7090585?lat1110=34.7090585?lat1111=34.7090585?lat1112=34.7090585?lat1113=34.7090585?lat1114=34.7090585?lat1115=34.7090585?lat1116=34.7090585?lat1117=34.7090585?lat1118=34.7090585?lat1119=34.7090585?lat1120=34.7090585?lat1121=34.7090585?lat1122=34.7090585?lat1123=34.7090585?lat1124=34.7090585?lat1125=34.7090585?lat1126=34.7090585?lat1127=34.7090585?lat1128=34.7090585?lat1129=34.7090585?lat1130=34.7090585?lat1131=34.7090585?lat1132=34.7090585?lat1133=34.7090585

## Ⅵ．施設概要

主な施設内容　流水プール、造波プール、子供プール、着水プール、ジャグジープール、スリーピングルーム、ｳｫｰﾀｰｽﾗｲﾀﾞｰ
主な実施イベント　幼児から大人まで楽しめるプール教室、ダンス、健康作りの教室等開催。

## Ⅶ．特記事項

## Ⅱ’．建物の基本情報（3棟め以降）　※10棟以上ある場合は省略しています。

| 建物名称（施設名称と同じ場合は施設名称） | 建物全体 | | | | | | 当該施設が占める延床面積（㎡） | 本市施設との複合における相手方の施設名称（全て） |
|---|---|---|---|---|---|---|---|---|
| | 構造 | 延床面積（㎡） | 階数 | | 建築年（年） | 築年数（年） | | |
| | | | 地上 | 地下 | | | | |
| | | | | | | | | |
| | | | | | | | | |
| | | | | | | | | |
| | | | | | | | | |
| | | | | | | | | |
| | | | | | | | | |
| | | | | | | | | |
| | | | | | | | | |

アベノオクナイプール

**施設名称：** 阿倍野屋内プール

記入年度：　令和6(2024)

## Ⅰ．施設の基本情報

| | | | | | |
|---|---|---|---|---|---|
| 所在地 | 大阪市阿倍野区阿倍野筋3-13-23 | | | 地図位置 | 阿倍野区　一般施設　番号6 |
| 所管部署 | 経済戦略局　ｽﾎﾟｰﾂ部　ｽﾎﾟｰﾂ課　ｽﾎﾟｰﾂ施設担当 | | | 施設写真（外観全体） | |
| 用途 大分類 | 教育・文化・スポーツ施設 | 根拠法令 | － | | |
| 用途 中分類 | スポーツ施設 | | | | |
| 用途 小分類 | プール | 根拠条例 | 大阪市立ﾌﾟｰﾙ条例 | | |
| 用途 細分類 | 屋内プール | | | | |
| 設置目的 | 水泳等の場を提供することにより、市民の健康を増進するとともに、水泳等の普及振興に寄与する。 | | | | |
| 土地 | 敷地面積（㎡） | 5,001.00 | 所有形態 | 市 | |
| 建物 | 延床面積（㎡） | 2,900.40 | 所有形態 | 市 | |

## Ⅱ．建物の基本情報　※建物が3棟以上ある場合、3棟め以降は裏面に記載

| 建物名称（施設名称と同じ場合は施設名称） | 建物全体 構造 | 延床面積（㎡） | 階数 地上 | 階数 地下 | 建築年（年） | 築年数（年） | 当該施設が占める延床面積（㎡） | 本市施設との複合における相手方の施設名称（全て） |
|---|---|---|---|---|---|---|---|---|
| 阿倍野屋内ﾌﾟｰﾙ | SRC | 12,740.22 | 7 | － | 2004 | 20 | 2,900.40 | 大阪市職員人材開発ｾﾝﾀｰ/阿倍野防災ｾﾝﾀｰ/阿倍野備蓄倉庫(阿倍野防災拠点) |
| | | | | | | | | |

| 施設整備費 | 当該施設（千円） | 1,742,495 | 建物全体（千円） | 5,888,114 |
|---|---|---|---|---|

## Ⅲ．運営・利用情報

| 運営方式 | 指定管理（利用料金施設） | | | | | | | |
|---|---|---|---|---|---|---|---|---|
| 項目 | 平成29年度 | 平成30年度 | 平成31年度 | 令和2年度 | 令和3年度 | 令和4年度 | 令和5年度 | |
| 利用率（%） | 0.00 | 0.00 | 0.00 | 0.00 | 0.00 | 0.00 | 0.00 | － |
| 年間利用件数（件） | 0 | 0 | 0 | 0 | 0 | 0 | 0 | － |
| 年間利用可能件数（件） | 0 | 0 | 0 | 0 | 0 | 0 | 0 | － |
| 年間利用者数（人） | 160,866 | 161,647 | 99,039 | 93,067 | 101,757 | 106,179 | 140,674 | － |

## Ⅳ．コスト情報

| 項目 | 平成29年度 | 平成30年度 | 平成31年度 | 令和2年度 | 令和3年度 | 令和4年度 | 令和5年度 | |
|---|---|---|---|---|---|---|---|---|
| 費用 A （千円） | 102,117 | 107,215 | 134,156 | 128,036 | 157,518 | 201,323 | 116,876 | － |
| Ⓐ人件費 | 0 | 0 | 0 | 0 | 0 | 0 | 0 | － |
| Ⓑ物件費 | 52,819 | 53,087 | 82,009 | 80,701 | 99,633 | 78,154 | 70,083 | － |
| Ⓒ維持補修費 | 1,302 | 6,611 | 5,001 | 602 | 11,353 | 76,687 | 316 | － |
| Ⓓ減価償却費 | 45,855 | 45,855 | 45,855 | 45,855 | 45,855 | 45,855 | 45,855 | － |
| Ⓔ支払利息及び手数料 | 2,141 | 1,662 | 1,291 | 878 | 677 | 627 | 622 | － |
| Ⓕ負担金・補助金・交付金等 | 0 | 0 | 0 | 0 | 0 | 0 | 0 | － |
| 収益 B （千円） | 0 | 1,796 | 19 | 0 | 19 | 19 | 19 | － |
| ⓐ使用料及び手数料 | 0 | 19 | 19 | 0 | 19 | 19 | 19 | － |
| ⓑ国・府支出金 | 0 | 1,777 | 0 | 0 | 0 | 0 | 0 | － |
| ⓒその他経常収益 | 0 | 0 | 0 | 0 | 0 | 0 | 0 | － |
| 差引（A-B）（千円） | 102,117 | 105,419 | 134,137 | 128,036 | 157,499 | 201,304 | 116,857 | － |
| 市民1人当たり費用（円/人） | 38 | 39 | 49 | 47 | 57 | 73 | 42 | － |
| 延床面積1㎡当たり費用（円/㎡） | 35,208 | 36,966 | 46,254 | 44,144 | 54,309 | 69,412 | 40,297 | － |
| 利用者1人当たり費用（円/人） | 635 | 663 | 1,355 | 1,376 | 1,548 | 1,896 | 831 | － |
| 利用1件当たり費用（円/件） | － | － | － | － | － | － | － | － |
| 受益者負担率（%） ⓐ/(Ⓐ+Ⓑ+Ⓒ+Ⓕ)［ﾗﾝﾆﾝｸﾞｺｽﾄ］ | － | － | － | － | － | － | － | － |
| 受益者負担率（%） ⓐ/A［ﾌﾙｺｽﾄ］ | － | － | － | － | － | － | － | － |

施設名称：　アベノオクナイプール
# 阿倍野屋内プール

記入年度：　令和6(2024)

## Ⅴ．位置図 （縮尺1/2.5万　マップナビおおさか）

https://www.mapnavi.city.osaka.lg.jp/osakacity/Map?mps=10000&mid=1071&mtp=pfm&mpx=135.5099861&mpy=34.643303760001&gprj=3

## Ⅵ．施設概要

主な施設内容　25m×8コース、幼児プール、ジャグジープール、トレーニング場併設
主な実施イベント　幼児から大人まで楽しめるプール教室、ダンス、健康作りの教室等開催。

## Ⅶ．特記事項

## Ⅱ’．建物の基本情報（3棟め以降）　※10棟以上ある場合は省略しています。

| 建物名称（施設名称と同じ場合は施設名称） | 建物全体 | | | | | | 当該施設が占める延床面積（㎡） | 本市施設との複合における相手方の施設名称（全て） |
|---|---|---|---|---|---|---|---|---|
| | 構造 | 延床面積（㎡） | 階数 | | 建築年（年） | 築年数（年） | | |
| | | | 地上 | 地下 | | | | |
| | | | | | | | | |
| | | | | | | | | |
| | | | | | | | | |
| | | | | | | | | |
| | | | | | | | | |
| | | | | | | | | |
| | | | | | | | | |
| | | | | | | | | |

スミノエオクナイプール

**施設名称：** 住之江屋内プール

記入年度：　令和6(2024)

## Ⅰ．施設の基本情報

| | | | | | |
|---|---|---|---|---|---|
| 所在地 | 大阪市住之江区北加賀屋5-3-47 | | | 地図位置 | 住之江区　一般施設　番号7 |
| 所管部署 | 環境局　総務部　施設管理課　施設管理ｸﾞﾙｰﾌﾟ | | | 施設写真（外観全体） | |
| 用途 大分類 | 教育・文化・スポーツ施設 | 根拠法令 | － | | |
| 用途 中分類 | スポーツ施設 | | | | |
| 用途 小分類 | プール | 根拠条例 | 大阪市立ﾌﾟｰﾙ条例 | | |
| 用途 細分類 | 屋内プール | | | | |
| 設置目的 | 廃棄物の焼却処理に伴い発生する熱ｴﾈﾙｷﾞｰを活用した水泳等の場を提供し、又は当該ｴﾈﾙｷﾞｰの活用に関する知識の普及及び啓発を行うことにより、循環型社会の形成に関する市民の意識の高揚を図るとともに、市民の健康を増進する。 | | | | |
| 土地 | 敷地面積（㎡） | 20,449.58 | 所有形態 | 市 | |
| 建物 | 延床面積（㎡） | 1,549.00 | 所有形態 | 市 | |

## Ⅱ．建物の基本情報　※建物が3棟以上ある場合、3棟め以降は裏面に記載

| 建物名称（施設名称と同じ場合は施設名称） | 建物全体 構造 | 延床面積（㎡） | 階数 地上 | 階数 地下 | 建築年（年） | 築年数（年） | 当該施設が占める延床面積（㎡） | 本市施設との複合における相手方の施設名称（全て） |
|---|---|---|---|---|---|---|---|---|
| 住之江屋内ﾌﾟｰﾙ | SRC | 4,414.00 | 4 | － | 1989 | 35 | 1,549.00 | 住之江ｽﾎﾟｰﾂｾﾝﾀｰ/住之江総合会館さざんか会館 |
| | | | | | | | | |

| 施設整備費 | 当該施設（千円） | 403,248 | 建物全体（千円） | 1,391,627 |
|---|---|---|---|---|

## Ⅲ．運営・利用情報

| 運営方式 | 指定管理（利用料金施設） | | | | | | | |
|---|---|---|---|---|---|---|---|---|
| 項目 | 平成29年度 | 平成30年度 | 平成31年度 | 令和2年度 | 令和3年度 | 令和4年度 | 令和5年度 | |
| 利用率（%） | 0.00 | 0.00 | 0.00 | 0.00 | 0.00 | 0.00 | 0.00 | － |
| 年間利用件数（件） | 0 | 0 | 0 | 0 | 0 | 0 | 0 | － |
| 年間利用可能件数（件） | 0 | 0 | 0 | 0 | 0 | 0 | 0 | － |
| 年間利用者数（人） | 84,204 | 70,158 | 76,714 | 35,939 | 53,172 | 41,850 | 57,868 | － |

## Ⅳ．コスト情報

| 項目 | 平成29年度 | 平成30年度 | 平成31年度 | 令和2年度 | 令和3年度 | 令和4年度 | 令和5年度 | |
|---|---|---|---|---|---|---|---|---|
| 費用 A （千円） | 80,976 | 78,408 | 204,100 | 141,276 | 73,686 | 174,544 | 68,851 | － |
| Ⓐ人件費 | 0 | 0 | 0 | 0 | 0 | 0 | 0 | － |
| Ⓑ物件費 | 63,212 | 58,808 | 67,741 | 74,955 | 61,255 | 70,226 | 57,101 | － |
| Ⓒ維持補修費 | 7,117 | 7,850 | 124,730 | 55,674 | 1,784 | 93,671 | 1,103 | － |
| Ⓓ減価償却費 | 10,647 | 10,647 | 10,647 | 10,647 | 10,647 | 10,647 | 10,647 | － |
| Ⓔ支払利息及び手数料 | 0 | 1,103 | 982 | 0 | 0 | 0 | 0 | － |
| Ⓕ負担金・補助金・交付金等 | 0 | 0 | 0 | 0 | 0 | 0 | 0 | － |
| 収益 B （千円） | 1,525 | 1,080 | 1,582 | 1,636 | 1,648 | 1,694 | 1,703 | － |
| ⓐ使用料及び手数料 | 0 | 0 | 0 | 0 | 0 | 0 | 0 | － |
| ⓑ国・府支出金 | 0 | 0 | 0 | 0 | 0 | 0 | 0 | － |
| ⓒその他経常収益 | 1,525 | 1,080 | 1,582 | 1,636 | 1,648 | 1,694 | 1,703 | － |
| 差引（A-B）（千円） | 79,451 | 77,328 | 202,518 | 139,640 | 72,038 | 172,850 | 67,148 | － |
| 市民1人当たり費用（円/人） | 30 | 29 | 74 | 51 | 27 | 63 | 25 | － |
| 延床面積1㎡当たり費用（円/㎡） | 52,276 | 50,618 | 131,762 | 91,205 | 47,570 | 112,682 | 44,449 | － |
| 利用者1人当たり費用（円/人） | 962 | 1,118 | 2,661 | 3,931 | 1,386 | 4,171 | 1,190 | － |
| 利用1件当たり費用（円/件） | － | － | － | － | － | － | － | － |
| 受益者負担率（%） ⓐ/（Ⓐ+Ⓑ+Ⓒ+Ⓕ）［ﾗﾝﾆﾝｸﾞｺｽﾄ］ | － | － | － | － | － | － | － | － |
| 受益者負担率（%） ⓐ/A［ﾌﾙｺｽﾄ］ | － | － | － | － | － | － | － | － |

施設名称：

スミノエオクナイプール

# 住之江屋内プール

記入年度：　令和6(2024)

## Ⅴ. 位置図 （縮尺1/2.5万　マップナビおおさか）

https://www.mapnavi.city.osaka.lg.jp/?osakacity/?Map?mpx=235006&mpy=0&zoom=1065055.10.10.10.1065055.20.20.20.1065055.30.30.30.1065055.40.40.40.1065055.50.50.10.1065055.50.50.20.1065055.50.50.30.30.1065056.90.90.90.1065056.100.100.100.1065056.110.110.20.1065056.110.110.30.1065056.140.140.140.1065056.150.150.150.1065056.190.190.190.1065056.200.200.200.1065056.210.210.10.1065059.220.220.220.1065059.240.240.10.1065059.240.240.20.1065059.260.260.260&fav=1535-1065055&fs=1535-1065055

## Ⅵ. 施設概要

温水プール（1面）

循環型社会の形成に関する市民の意識の高揚を図るとともに、市民の健康を増進することを目的として、温水プールの運営を行っている。

## Ⅶ. 特記事項

## Ⅱ’. 建物の基本情報（3棟め以降） ※10棟以上ある場合は省略しています。

| 建物名称（施設名称と同じ場合は施設名称） | 建物全体 | | | | | | 当該施設が占める延床面積（㎡） | 本市施設との複合における相手方の施設名称（全て） |
|---|---|---|---|---|---|---|---|---|
| | 構造 | 延床面積（㎡） | 階数 | | 建築年（年） | 築年数（年） | | |
| | | | 地上 | 地下 | | | | |
| | | | | | | | | |
| | | | | | | | | |
| | | | | | | | | |
| | | | | | | | | |
| | | | | | | | | |
| | | | | | | | | |
| | | | | | | | | |
| | | | | | | | | |

スミヨシオクナイプール

**施設名称：** 住吉屋内プール

記入年度：　令和6(2024)

## Ⅰ．施設の基本情報

| | | | | | |
|---|---|---|---|---|---|
| 所在地 | 大阪市住吉区浅香1-8-15 | | | 地図位置 | 住吉区　一般施設　番号4 |
| 所管部署 | 経済戦略局　ｽﾎﾟｰﾂ部　ｽﾎﾟｰﾂ課　ｽﾎﾟｰﾂ施設担当 | | | 施設写真（外観全体） | |
| 用途 大分類 | 教育・文化・スポーツ施設 | 根拠法令 | – | | |
| 用途 中分類 | スポーツ施設 | | | | |
| 用途 小分類 | プール | 根拠条例 | 大阪市立ﾌﾟｰﾙ条例 | | |
| 用途 細分類 | 屋内プール | | | | |
| 設置目的 | 水泳等の場を提供することにより、市民の健康を増進するとともに、水泳等の普及振興に寄与する。 | | | | |
| 土地 | 敷地面積（㎡） | 9,108.03 | 所有形態 | 市 | |
| 建物 | 延床面積（㎡） | 2,824.14 | 所有形態 | 市 | |

## Ⅱ．建物の基本情報　※建物が3棟以上ある場合、3棟め以降は裏面に記載

| 建物名称（施設名称と同じ場合は施設名称） | 建物全体 構造 | 延床面積（㎡） | 階数 地上 | 階数 地下 | 建築年（年） | 築年数（年） | 当該施設が占める延床面積（㎡） | 本市施設との複合における相手方の施設名称（全て） |
|---|---|---|---|---|---|---|---|---|
| 住吉屋内ﾌﾟｰﾙ | SRC | 14,187.60 | 4 | 2 | 2000 | 24 | 2,824.14 | 住吉ｽﾎﾟｰﾂｾﾝﾀｰ |
| | | | | | | | | |

| 施設整備費 | 当該施設（千円） | 1,927,700 | 建物全体（千円） | 1,927,700 |
|---|---|---|---|---|

## Ⅲ．運営・利用情報

| 運営方式 | 指定管理（利用料金施設） | | | | | | | |
|---|---|---|---|---|---|---|---|---|
| 項目 | 平成29年度 | 平成30年度 | 平成31年度 | 令和2年度 | 令和3年度 | 令和4年度 | 令和5年度 | |
| 利用率（%） | 0.00 | 0.00 | 0.00 | 0.00 | 0.00 | 0.00 | 0.00 | – |
| 年間利用件数（件） | 0 | 0 | 0 | 0 | 0 | 0 | 0 | – |
| 年間利用可能件数（件） | 0 | 0 | 0 | 0 | 0 | 0 | 0 | – |
| 年間利用者数（人） | 167,196 | 154,415 | 157,459 | 55,556 | 89,685 | 120,903 | 142,577 | – |

## Ⅳ．コスト情報

| 項目 | 平成29年度 | 平成30年度 | 平成31年度 | 令和2年度 | 令和3年度 | 令和4年度 | 令和5年度 | |
|---|---|---|---|---|---|---|---|---|
| 費用 A （千円） | 131,160 | 135,926 | 128,582 | 147,568 | 191,963 | 148,135 | 127,922 | – |
| Ⓐ人件費 | 0 | 0 | 0 | 0 | 0 | 0 | 0 | – |
| Ⓑ物件費 | 78,478 | 78,350 | 76,676 | 96,071 | 87,357 | 96,858 | 76,657 | – |
| Ⓒ維持補修費 | 0 | 5,331 | 0 | 0 | 53,285 | 0 | 0 | – |
| Ⓓ減価償却費 | 50,729 | 50,729 | 50,729 | 50,729 | 50,729 | 50,729 | 50,729 | – |
| Ⓔ支払利息及び手数料 | 1,953 | 1,516 | 1,177 | 768 | 592 | 548 | 536 | – |
| Ⓕ負担金・補助金・交付金等 | 0 | 0 | 0 | 0 | 0 | 0 | 0 | – |
| 収益 B （千円） | 0 | 1,777 | 0 | 9,616 | 0 | 0 | 0 | – |
| ⓐ使用料及び手数料 | 0 | 0 | 0 | 0 | 0 | 0 | 0 | – |
| ⓑ国・府支出金 | 0 | 1,777 | 0 | 9,616 | 0 | 0 | 0 | – |
| ⓒその他経常収益 | 0 | 0 | 0 | 0 | 0 | 0 | 0 | – |
| 差引（A-B）（千円） | 131,160 | 134,149 | 128,582 | 137,952 | 191,963 | 148,135 | 127,922 | – |
| 市民1人当たり費用（円/人） | 48 | 50 | 47 | 54 | 70 | 54 | 46 | – |
| 延床面積1㎡当たり費用（円/㎡） | 46,442 | 48,130 | 45,530 | 52,252 | 67,972 | 52,453 | 45,296 | – |
| 利用者1人当たり費用（円/人） | 784 | 880 | 817 | 2,656 | 2,140 | 1,225 | 897 | – |
| 利用1件当たり費用（円/件） | – | – | – | – | – | – | – | – |
| 受益者負担率（%） ⓐ/（Ⓐ+Ⓑ+Ⓒ+Ⓕ）［ﾗﾝﾆﾝｸﾞｺｽﾄ］ | – | – | – | – | – | – | – | – |
| 受益者負担率（%） ⓐ/A［ﾌﾙｺｽﾄ］ | – | – | – | – | – | – | – | – |

施設名称：　スミヨシオクナイプール
住吉屋内プール

記入年度：　令和6(2024)

## Ⅴ．位置図 （縮尺1/2.5万　マップナビおおさか）

https://www.mapnavi.fy.co.ebis.jp/c/-/osaka/city/?MapType=2D0000&mmf=1071&mlat=yes&mlon=135.5116388&map=34.5916971180001&gpy=2&zm=16&0055,10,10,10,1060055,20,20,20,1060055,30,30,30,1060055,40,40,40,1060055,50,50,10,1060055,50,50,20,1060055,50,50,30,1060056,90,90,90,1060056,100,100,100,1060056,110,110,20,1060056,110,110,30,1060056,140,140,140,1060056,150,150,150,1060058,190,190,190,1060058,200,200,200,1060058,210,210,210,1060059,230,230,230,1060059,240,240,10,1060059,240,240,20,1060059,240,240,30,1060059,260,260,260,1060060,400,400,400&fdx=1539~1060055&fdy=1539~1060055

## Ⅵ．施設概要

主な施設内容　25m×8コース、採暖室、幼児用プール、ジャグジープール、トレーニングルーム、会議室、ギャラリー
主な実施イベント　幼児から大人まで楽しめるプール教室、ダンス、健康作りの教室等開催。

## Ⅶ．特記事項

## Ⅱ’．建物の基本情報（3棟め以降）　※10棟以上ある場合は省略しています。

| 建物名称（施設名称と同じ場合は施設名称） | 建物全体 | | | | | | 当該施設が占める延床面積（㎡） | 本市施設との複合における相手方の施設名称（全て） |
|---|---|---|---|---|---|---|---|---|
| | 構造 | 延床面積（㎡） | 階数 | | 建築年（年） | 築年数（年） | | |
| | | | 地上 | 地下 | | | | |
| | | | | | | | | |
| | | | | | | | | |
| | | | | | | | | |
| | | | | | | | | |
| | | | | | | | | |
| | | | | | | | | |
| | | | | | | | | |
| | | | | | | | | |

施設名称：　ナガイプール　長居プール　　記入年度：　令和6(2024)

## Ⅰ．施設の基本情報

| | | | | | |
|---|---|---|---|---|---|
| 所在地 | 大阪市東住吉区長居公園1 | | | 地図位置 | 東住吉区　一般施設　番号6 |
| 所管部署 | 経済戦略局　ｽﾎﾟｰﾂ部　ｽﾎﾟｰﾂ課　ｽﾎﾟｰﾂ施設担当 | | | 施設写真（外観全体） | |
| 用途 大分類 | 教育・文化・スポーツ施設 | 根拠法令 | – | | |
| 用途 中分類 | スポーツ施設 | | | | |
| 用途 小分類 | プール | 根拠条例 | 大阪市立ﾌﾟｰﾙ条例 | | |
| 用途 細分類 | 屋内プール | | | | |
| 設置目的 | 水泳等の場を提供することにより、市民の健康を増進するとともに、水泳等の普及振興に寄与する。 | | | | |
| 土地 | 敷地面積（㎡） | 657,084.00 | 所有形態 | 市 | |
| 建物 | 延床面積（㎡） | 3,814.00 | 所有形態 | 市 | |

## Ⅱ．建物の基本情報　※建物が3棟以上ある場合、3棟め以降は裏面に記載

| 建物名称（施設名称と同じ場合は施設名称） | 建物全体 構造 | 延床面積（㎡） | 階数 地上 | 階数 地下 | 建築年（年） | 築年数（年） | 当該施設が占める延床面積（㎡） | 本市施設との複合における相手方の施設名称（全て） |
|---|---|---|---|---|---|---|---|---|
| 長居ﾌﾟｰﾙ | SRC | 3,814.00 | 2 | 1 | 2000 | 24 | 3,814.00 | |
| | | | | | | | | |
| 施設整備費 | 当該施設（千円） | 3,599,406 | | | 建物全体（千円） | 3,599,406 | | |

## Ⅲ．運営・利用情報

| 運営方式 | 指定管理（利用料金施設） | | | | | | | |
|---|---|---|---|---|---|---|---|---|
| 項目 | 平成29年度 | 平成30年度 | 平成31年度 | 令和2年度 | 令和3年度 | 令和4年度 | 令和5年度 | |
| 利用率（%） | 0.00 | 0.00 | 0.00 | 0.00 | 0.00 | 0.00 | – | – |
| 年間利用件数（件） | 0 | 0 | 0 | 0 | 0 | 0 | – | – |
| 年間利用可能件数（件） | 0 | 0 | 0 | 0 | 0 | 0 | – | – |
| 年間利用者数（人） | 301,944 | 311,346 | 144,995 | 113,143 | 127,225 | 164,336 | – | – |

## Ⅳ．コスト情報

| 項目 | 平成29年度 | 平成30年度 | 平成31年度 | 令和2年度 | 令和3年度 | 令和4年度 | 令和5年度 | |
|---|---|---|---|---|---|---|---|---|
| 費用 A （千円） | 163,983 | 172,258 | 305,358 | 208,062 | 168,905 | 191,599 | 338,621 | – |
| Ⓐ人件費 | 0 | 0 | 0 | 0 | 0 | 0 | 0 | – |
| Ⓑ物件費 | 61,115 | 67,851 | 85,287 | 111,891 | 73,066 | 95,842 | 114,842 | – |
| Ⓒ維持補修費 | 4,450 | 6,816 | 123,121 | 0 | 0 | 0 | 128,045 | – |
| Ⓓ減価償却費 | 94,721 | 94,721 | 94,721 | 94,721 | 94,721 | 94,721 | 94,721 | – |
| Ⓔ支払利息及び手数料 | 3,697 | 2,870 | 2,229 | 1,450 | 1,118 | 1,036 | 1,013 | – |
| Ⓕ負担金・補助金・交付金等 | 0 | 0 | 0 | 0 | 0 | 0 | 0 | – |
| 収益 B （千円） | 0 | 0 | 0 | 0 | 0 | 2,590 | 0 | – |
| ⓐ使用料及び手数料 | 0 | 0 | 0 | 0 | 0 | 0 | 0 | – |
| ⓑ国・府支出金 | 0 | 0 | 0 | 0 | 0 | 2,590 | 0 | – |
| ⓒその他経常収益 | 0 | 0 | 0 | 0 | 0 | 0 | 0 | – |
| 差引（A-B）（千円） | 163,983 | 172,258 | 305,358 | 208,062 | 168,905 | 189,009 | 338,621 | – |
| 市民1人当たり費用（円/人） | 60 | 63 | 111 | 76 | 61 | 70 | 122 | – |
| 延床面積1㎡当たり費用（円/㎡） | 42,995 | 45,165 | 80,062 | 54,552 | 44,286 | 50,236 | 88,784 | – |
| 利用者1人当たり費用（円/人） | 543 | 553 | 2,106 | 1,839 | 1,328 | 1,166 | – | – |
| 利用1件当たり費用（円/件） | – | – | – | – | – | – | – | – |
| 受益者負担率（%） ⓐ/（Ⓐ+Ⓑ+Ⓒ+Ⓕ）［ﾗﾝﾆﾝｸﾞｺｽﾄ］ | – | – | – | – | – | – | – | – |
| 受益者負担率（%） ⓐ/A［ﾌﾙｺｽﾄ］ | – | – | – | – | – | – | – | – |

施設名称：　ナガイプール
長居プール

記入年度：　令和6(2024)

## Ⅴ．位置図 （縮尺1/2.5万　マップナビおおさか）

https://www.mapnavi.fly.net/kyjp/?mode=fly#Map/Page/35000&mx=1071&my=y&mz=&mp=1353293738&mp=244.614449000014&gp=35&ms=1995055,10,10,10,1995055,20,20,20,1995055,30,30,30,1995055,40,40,40,1995055,50,50,10,1995055,50,50,20,1995055,50,50,30,1995056,90,90,30,1995056,100,100,100,1995056,110,110,20,1995056,110,110,30,1995056,140,140,140,1995056,150,150,150,1995058,190,190,190,1995058,200,200,200,1995058,210,210,210,1995059,230,230,230,1995059,240,240,20,1995059,260,260,260,1995059,400,400,400&fav=1537-1995055&fv=1537-1995055

## Ⅵ．施設概要

主な施設内容　25m×16．4m×8コース、採暖室、幼児用プール、ジャグジープール、会議室、ギャラリー
主な実施イベント　幼児から大人まで楽しめるプール教室、ダンス、健康作りの教室等開催。

## Ⅶ．特記事項

## Ⅱ’．建物の基本情報（3棟め以降）　※10棟以上ある場合は省略しています。

| 建物名称（施設名称と同じ場合は施設名称） | 建物全体 | | | | | | 当該施設が占める延床面積（㎡） | 本市施設との複合における相手方の施設名称（全て） |
|---|---|---|---|---|---|---|---|---|
| | 構造 | 延床面積（㎡） | 階数 | | 建築年（年） | 築年数（年） | | |
| | | | 地上 | 地下 | | | | |
| | | | | | | | | |
| | | | | | | | | |
| | | | | | | | | |
| | | | | | | | | |
| | | | | | | | | |
| | | | | | | | | |
| | | | | | | | | |
| | | | | | | | | |

施設名称：　ヒラノオクナイプール
平野屋内プール

記入年度：　令和6(2024)

## Ⅰ．施設の基本情報

| | | | | | |
|---|---|---|---|---|---|
| 所在地 | 大阪市平野区平野南4-6-1 | | | 地図位置 | 平野区　一般施設　番号7 |
| 所管部署 | 経済戦略局　ｽﾎﾟｰﾂ部　ｽﾎﾟｰﾂ課　ｽﾎﾟｰﾂ施設担当 | | | 施設写真（外観全体） | |
| 用途 大分類 | 教育・文化・スポーツ施設 | 根拠法令 | – | | |
| 用途 中分類 | スポーツ施設 | | | | |
| 用途 小分類 | プール | 根拠条例 | 大阪市立ﾌﾟｰﾙ条例 | | |
| 用途 細分類 | 屋内プール | | | | |
| 設置目的 | 水泳等の場を提供することにより、市民の健康を増進するとともに、水泳等の普及振興に寄与する。 | | | | |
| 土地 | 敷地面積（㎡） | 6,077.00 | 所有形態 | 市 | |
| 建物 | 延床面積（㎡） | 3,306.73 | 所有形態 | 市 | |

## Ⅱ．建物の基本情報　※建物が3棟以上ある場合、3棟め以降は裏面に記載

| 建物名称（施設名称と同じ場合は施設名称） | 建物全体 構造 | 延床面積（㎡） | 階数 地上 | 階数 地下 | 建築年（年） | 築年数（年） | 当該施設が占める延床面積（㎡） | 本市施設との複合における相手方の施設名称（全て） |
|---|---|---|---|---|---|---|---|---|
| 平野屋内ﾌﾟｰﾙ | SRC | 7,285.67 | 3 | 1 | 2000 | 24 | 3,306.73 | |
| | | | | | | | | |
| 施設整備費 | 当該施設（千円） | 2,323,988 | | | 建物全体（千円） | 2,323,988 | | |

## Ⅲ．運営・利用情報

| 運営方式 | 指定管理（利用料金施設） | | | | | | | |
|---|---|---|---|---|---|---|---|---|
| 項目 | 平成29年度 | 平成30年度 | 平成31年度 | 令和2年度 | 令和3年度 | 令和4年度 | 令和5年度 | |
| 利用率（%） | 0.00 | 0.00 | 0.00 | 0.00 | 0.00 | 0.00 | – | – |
| 年間利用件数（件） | 0 | 0 | 0 | 0 | 0 | 0 | – | – |
| 年間利用可能件数（件） | 0 | 0 | 0 | 0 | 0 | 0 | – | – |
| 年間利用者数（人） | 151,107 | 140,538 | 137,625 | 79,323 | 44,328 | 87,542 | – | – |

## Ⅳ．コスト情報

| 項目 | 平成29年度 | 平成30年度 | 平成31年度 | 令和2年度 | 令和3年度 | 令和4年度 | 令和5年度 | |
|---|---|---|---|---|---|---|---|---|
| 費用 A （千円） | 133,434 | 121,658 | 125,949 | 106,184 | 258,287 | 119,602 | 108,660 | – |
| Ⓐ人件費 | 0 | 0 | 0 | 0 | 0 | 0 | 0 | – |
| Ⓑ物件費 | 58,729 | 58,673 | 42,953 | 44,106 | 76,570 | 53,960 | 46,860 | – |
| Ⓒ維持補修費 | 11,193 | 0 | 20,419 | 0 | 119,849 | 3,827 | 0 | – |
| Ⓓ減価償却費 | 61,158 | 61,158 | 61,158 | 61,158 | 61,158 | 61,158 | 61,158 | – |
| Ⓔ支払利息及び手数料 | 2,354 | 1,827 | 1,419 | 920 | 710 | 657 | 642 | – |
| Ⓕ負担金・補助金・交付金等 | 0 | 0 | 0 | 0 | 0 | 0 | 0 | – |
| 収益 B （千円） | 0 | 0 | 0 | 0 | 5,750 | 0 | 0 | – |
| ⓐ使用料及び手数料 | 0 | 0 | 0 | 0 | 0 | 0 | 0 | – |
| ⓑ国・府支出金 | 0 | 0 | 0 | 0 | 5,750 | 0 | 0 | – |
| ⓒその他経常収益 | 0 | 0 | 0 | 0 | 0 | 0 | 0 | – |
| 差引（A-B）（千円） | 133,434 | 121,658 | 125,949 | 106,184 | 252,537 | 119,602 | 108,660 | – |
| 市民1人当たり費用（円/人） | 49 | 45 | 46 | 39 | 94 | 43 | 39 | – |
| 延床面積1㎡当たり費用（円/㎡） | 40,352 | 36,791 | 38,089 | 32,111 | 78,109 | 36,169 | 32,860 | – |
| 利用者1人当たり費用（円/人） | 883 | 866 | 915 | 1,339 | 5,827 | 1,366 | – | – |
| 利用1件当たり費用（円/件） | – | – | – | – | – | – | – | – |
| 受益者負担率（%） ⓐ/（Ⓐ+Ⓑ+Ⓒ+Ⓕ）［ﾗﾝﾆﾝｸﾞｺｽﾄ］ | – | – | – | – | – | – | – | – |
| 受益者負担率（%） ⓐ/A［ﾌﾙｺｽﾄ］ | – | – | – | – | – | – | – | – |

施設名称：　ヒラノオクナイプール
平野屋内プール

記入年度：　令和6(2024)

## Ⅴ. 位置図 （縮尺1/2.5万　マップナビおおさか）

https://www.mapnavi.city.osaka.lg.jp/osakacity/Map?mps=10000&mid=1071&mtp=pfm&mpx=135.5601125&mpy=34.617845530001&gprj=3

## Ⅵ. 施設概要

主な施設内容　25m×8コース、採暖室、幼児用プール、ジャグジープール、トレーニングルーム、会議室、ギャラリー
主な実施イベント　幼児から大人まで楽しめるプール教室、ダンス、健康作りの教室など。

## Ⅶ. 特記事項

## Ⅱ'. 建物の基本情報（3棟め以降）　※10棟以上ある場合は省略しています。

| 建物名称（施設名称と同じ場合は施設名称） | 建物全体 | | | | | | 当該施設が占める延床面積（㎡） | 本市施設との複合における相手方の施設名称（全て） |
|---|---|---|---|---|---|---|---|---|
| | 構造 | 延床面積（㎡） | 階数 | | 建築年（年） | 築年数（年） | | |
| | | | 地上 | 地下 | | | | |
| | | | | | | | | |
| | | | | | | | | |
| | | | | | | | | |
| | | | | | | | | |
| | | | | | | | | |
| | | | | | | | | |
| | | | | | | | | |
| | | | | | | | | |

施設名称：　ニシナリオクナイプール
西成屋内プール

記入年度：　令和6(2024)

## Ⅰ．施設の基本情報

| | | | | | |
|---|---|---|---|---|---|
| 所在地 | 大阪市西成区玉出東1-6-1 | | | 地図位置 | 西成区　一般施設　番号5 |
| 所管部署 | 経済戦略局　ｽﾎﾟｰﾂ部　ｽﾎﾟｰﾂ課　ｽﾎﾟｰﾂ施設担当 | | | 施設写真（外観全体） | |
| 用途 大分類 | 教育・文化・スポーツ施設 | 根拠法令 | – | | |
| 用途 中分類 | スポーツ施設 | | | | |
| 用途 小分類 | プール | 根拠条例 | 大阪市立ﾌﾟｰﾙ条例 | | |
| 用途 細分類 | 屋内プール | | | | |
| 設置目的 | 水泳等の場を提供することにより、市民の健康を増進するとともに、水泳等の普及振興に寄与する。 | | | | |
| 土地 | 敷地面積（㎡） | 5,508.00 | 所有形態 | 市 | |
| 建物 | 延床面積（㎡） | 2,218.02 | 所有形態 | 市 | |

## Ⅱ．建物の基本情報　※建物が3棟以上ある場合、3棟め以降は裏面に記載

| 建物名称（施設名称と同じ場合は施設名称） | 建物全体 構造 | 延床面積（㎡） | 階数 地上 | 階数 地下 | 建築年（年） | 築年数（年） | 当該施設が占める延床面積（㎡） | 本市施設との複合における相手方の施設名称（全て） |
|---|---|---|---|---|---|---|---|---|
| 西成屋内ﾌﾟｰﾙ | SRC | 6,775.09 | 5 | 1 | 1998 | 26 | 2,218.02 | 西成ｽﾎﾟｰﾂｾﾝﾀｰ/南工営所 |
| | | | | | | | | |
| 施設整備費 | 当該施設（千円） | 1,235,441 | | | 建物全体（千円） | 5,606,157 | | |

## Ⅲ．運営・利用情報

| 運営方式 | 指定管理（利用料金施設） | | | | | | | |
|---|---|---|---|---|---|---|---|---|
| 項目 | 平成29年度 | 平成30年度 | 平成31年度 | 令和2年度 | 令和3年度 | 令和4年度 | 令和5年度 | |
| 利用率（%） | 0.00 | 0.00 | 0.00 | 0.00 | 0.00 | 0.00 | 0.00 | – |
| 年間利用件数（件） | 0 | 0 | 0 | 0 | 0 | 0 | 0 | – |
| 年間利用可能件数（件） | 0 | 0 | 0 | 0 | 0 | 0 | 0 | – |
| 年間利用者数（人） | 113,808 | 114,720 | 65,619 | 67,916 | 57,134 | 87,900 | 95,032 | – |

## Ⅳ．コスト情報

| 項目 | 平成29年度 | 平成30年度 | 平成31年度 | 令和2年度 | 令和3年度 | 令和4年度 | 令和5年度 | |
|---|---|---|---|---|---|---|---|---|
| 費用 A （千円） | 82,405 | 89,469 | 133,441 | 80,788 | 76,276 | 76,266 | 71,549 | – |
| Ⓐ人件費 | 0 | 0 | 0 | 0 | 0 | 0 | 0 | – |
| Ⓑ物件費 | 56,186 | 58,257 | 67,701 | 55,432 | 51,068 | 51,095 | 46,374 | – |
| Ⓒ維持補修費 | 0 | 5,331 | 40,120 | 0 | 0 | 0 | 0 | – |
| Ⓓ減価償却費 | 24,709 | 24,709 | 24,709 | 24,709 | 24,709 | 24,709 | 24,709 | – |
| Ⓔ支払利息及び手数料 | 1,510 | 1,172 | 911 | 647 | 499 | 462 | 466 | – |
| Ⓕ負担金・補助金・交付金等 | 0 | 0 | 0 | 0 | 0 | 0 | 0 | – |
| 収益 B （千円） | 0 | 1,777 | 19 | 0 | 0 | 0 | 0 | – |
| ⓐ使用料及び手数料 | 0 | 0 | 19 | 0 | 0 | 0 | 0 | – |
| ⓑ国・府支出金 | 0 | 1,777 | 0 | 0 | 0 | 0 | 0 | – |
| ⓒその他経常収益 | 0 | 0 | 0 | 0 | 0 | 0 | 0 | – |
| 差引（A-B）（千円） | 82,405 | 87,692 | 133,422 | 80,788 | 76,276 | 76,266 | 71,549 | – |
| 市民1人当たり費用（円/人） | 30 | 33 | 49 | 29 | 28 | 28 | 26 | – |
| 延床面積1㎡当たり費用（円/㎡） | 37,153 | 40,337 | 60,162 | 36,423 | 34,389 | 34,385 | 32,258 | – |
| 利用者1人当たり費用（円/人） | 724 | 780 | 2,034 | 1,190 | 1,335 | 868 | 753 | – |
| 利用1件当たり費用（円/件） | – | – | – | – | – | – | – | – |
| 受益者負担率（%） ⓐ/（Ⓐ+Ⓑ+Ⓒ+Ⓕ）［ﾗﾝﾆﾝｸﾞｺｽﾄ］ | – | – | – | – | – | – | – | – |
| 受益者負担率（%） ⓐ/A［ﾌﾙｺｽﾄ］ | – | – | – | – | – | – | – | – |

施設名称：　ニシナリオクナイプール
西成屋内プール

記入年度：　令和6(2024)

## Ⅴ. 位置図 （縮尺1/2.5万　マップナビおおさか）

https://www.mapnavi.city.osaka.lg.jp/osakacity/Map?mps=10000&mid=1071&mtp=pfm&mpx=135.4957132&mpy=34.6278800100002&gprj=3

## Ⅵ. 施設概要

主な施設内容　25m×8コース、採暖室、幼児用プール、ジャグジープール、トレーニングルーム、会議室、ギャラリー
主な実施イベント　幼児から大人まで楽しめるスポーツ教室、健康作りの教室等開催。

## Ⅶ. 特記事項

## Ⅱ'. 建物の基本情報（3棟め以降）　※10棟以上ある場合は省略しています。

| 建物名称（施設名称と同じ場合は施設名称） | 建物全体 | | | | | | 当該施設が占める延床面積（㎡） | 本市施設との複合における相手方の施設名称（全て） |
|---|---|---|---|---|---|---|---|---|
| | 構造 | 延床面積（㎡） | 階数 | | 建築年（年） | 築年数（年） | | |
| | | | 地上 | 地下 | | | | |
| | | | | | | | | |
| | | | | | | | | |
| | | | | | | | | |
| | | | | | | | | |
| | | | | | | | | |
| | | | | | | | | |
| | | | | | | | | |
| | | | | | | | | |

施設名称：　アサヒプール
旭プール

記入年度：　令和6(2024)

## Ⅰ．施設の基本情報

| | | | | | |
|---|---|---|---|---|---|
| 所在地 | 大阪市旭区高殿5-3-25 | | | 地図位置 | 旭区　一般施設　番号6 |
| 所管部署 | 経済戦略局　ｽﾎﾟｰﾂ部　ｽﾎﾟｰﾂ課　ｽﾎﾟｰﾂ施設担当 | | | 施設写真（外観全体） | |
| 用途 大分類 | 教育・文化・スポーツ施設 | 根拠法令 | – | | |
| 用途 中分類 | スポーツ施設 | | | | |
| 用途 小分類 | プール | 根拠条例 | 大阪市公園条例 | | |
| 用途 細分類 | 屋外プール | | | | |
| 設置目的 | 都市公園法及び法に基づく命令に定めるもの並びに別に条例で定めるもののほか、都市公園の設置及び管理につき必要な事項を定め、その利用の適正化を図り、もつて市民の健康の増進と文化的な都市生活の確保に寄与する。 | | | | |
| 土地 | 敷地面積（㎡） | 40,775.00 | 所有形態 | 市 | |
| 建物 | 延床面積（㎡） | 764.25 | 所有形態 | 市 | |

## Ⅱ．建物の基本情報　※建物が3棟以上ある場合、3棟め以降は裏面に記載

| 建物名称（施設名称と同じ場合は施設名称） | 建物全体 構造 | 延床面積（㎡） | 階数 地上 | 階数 地下 | 建築年（年） | 築年数（年） | 当該施設が占める延床面積（㎡） | 本市施設との複合における相手方の施設名称（全て） |
|---|---|---|---|---|---|---|---|---|
| 旭ﾌﾟｰﾙ(更衣室等) | RC | 4,323.65 | 1 | 2 | 1994 | 30 | 764.25 | 旭ｽﾎﾟｰﾂｾﾝﾀｰ |
| | | | | | | | | |
| 施設整備費 | 当該施設（千円） | 520,935 | | | 建物全体（千円） | 520,935 | | |

## Ⅲ．運営・利用情報

| 運営方式 | 指定管理（利用料金施設） | | | | | | | |
|---|---|---|---|---|---|---|---|---|
| 項目 | 平成29年度 | 平成30年度 | 平成31年度 | 令和2年度 | 令和3年度 | 令和4年度 | 令和5年度 | |
| 利用率（%） | 0.00 | 0.00 | 0.00 | 0.00 | 0.00 | 0.00 | 0.00 | – |
| 年間利用件数（件） | 0 | 0 | 0 | 0 | 0 | 0 | 0 | – |
| 年間利用可能件数（件） | 0 | 0 | 0 | 0 | 0 | 0 | 0 | – |
| 年間利用者数（人） | 11,991 | 10,411 | 8,723 | 5,401 | 5,786 | 5,906 | 8,676 | – |

## Ⅳ．コスト情報

| 項目 | 平成29年度 | 平成30年度 | 平成31年度 | 令和2年度 | 令和3年度 | 令和4年度 | 令和5年度 | |
|---|---|---|---|---|---|---|---|---|
| 費用 A （千円） | 22,033 | 21,917 | 21,402 | 20,304 | 21,349 | 20,854 | 21,322 | – |
| Ⓐ人件費 | 0 | 0 | 0 | 0 | 0 | 0 | 0 | – |
| Ⓑ物件費 | 10,440 | 10,439 | 10,010 | 9,013 | 10,102 | 9,621 | 10,091 | – |
| Ⓒ維持補修費 | 0 | 0 | 0 | 0 | 0 | 0 | 0 | – |
| Ⓓ減価償却費 | 11,084 | 11,084 | 11,084 | 11,084 | 11,084 | 11,084 | 11,084 | – |
| Ⓔ支払利息及び手数料 | 509 | 394 | 308 | 207 | 163 | 149 | 147 | – |
| Ⓕ負担金・補助金・交付金等 | 0 | 0 | 0 | 0 | 0 | 0 | 0 | – |
| 収益 B （千円） | 3 | 20 | 111 | 2 | 3 | 3 | 0 | – |
| ⓐ使用料及び手数料 | 3 | 20 | 3 | 2 | 3 | 3 | 0 | – |
| ⓑ国・府支出金 | 0 | 0 | 0 | 0 | 0 | 0 | 0 | – |
| ⓒその他経常収益 | 0 | 0 | 108 | 0 | 0 | 0 | 0 | – |
| 差引（A-B）（千円） | 22,030 | 21,897 | 21,291 | 20,302 | 21,346 | 20,851 | 21,322 | – |
| 市民1人当たり費用（円/人） | 8 | 8 | 8 | 7 | 8 | 8 | 8 | – |
| 延床面積1㎡当たり費用（円/㎡） | 28,830 | 28,678 | 28,004 | 26,567 | 27,935 | 27,287 | 27,899 | – |
| 利用者1人当たり費用（円/人） | 1,837 | 2,105 | 2,454 | 3,759 | 3,690 | 3,531 | 2,458 | – |
| 利用1件当たり費用（円/件） | – | – | – | – | – | – | – | – |
| 受益者負担率（%） ⓐ/(Ⓐ+Ⓑ+Ⓒ+Ⓕ) [ﾗﾝﾆﾝｸﾞｺｽﾄ] | – | – | – | – | – | – | – | – |
| 受益者負担率（%） ⓐ/A [ﾌﾙｺｽﾄ] | – | – | – | – | – | – | – | – |

施設名称：　アサヒプール
旭プール

記入年度：　令和6(2024)

## Ⅴ．位置図 （縮尺1/2.5万　マップナビおおさか）

https://www.mapnavi.city.osaka.lg.jp/osakacity/Map?mps=10000&mid=1071&mtp=pfm&mpx=135.5411689&mpy=34.717238860001&gprj=3&fid=1540-1065055&ffid=1540-1065055

## Ⅵ．施設概要

主な施設内容　25m×13m、変型プール
主な実施イベント　幼児から大人まで楽しめるプール教室、ダンス、健康作りの教室など。

## Ⅶ．特記事項

## Ⅱ’．建物の基本情報（3棟め以降）　※10棟以上ある場合は省略しています。

| 建物名称（施設名称と同じ場合は施設名称） | 建物全体 | | | | | | 当該施設が占める延床面積（㎡） | 本市施設との複合における相手方の施設名称（全て） |
|---|---|---|---|---|---|---|---|---|
| | 構造 | 延床面積（㎡） | 階数 | | 建築年（年） | 築年数（年） | | |
| | | | 地上 | 地下 | | | | |
| | | | | | | | | |
| | | | | | | | | |
| | | | | | | | | |
| | | | | | | | | |
| | | | | | | | | |
| | | | | | | | | |
| | | | | | | | | |
| | | | | | | | | |

施設名称：　ナガイリクジョウキョウギジョウ
長居陸上競技場

記入年度：　令和6(2024)

## Ⅰ．施設の基本情報

| | | | | | |
|---|---|---|---|---|---|
| 所在地 | 大阪市東住吉区長居公園1-1 | | | 地図位置 | 東住吉区　一般施設　番号7 |
| 所管部署 | 経済戦略局　ｽﾎﾟｰﾂ部　ｽﾎﾟｰﾂ課　ｽﾎﾟｰﾂ施設担当 | | | 施設写真（外観全体） | |
| 用途 大分類 | 教育・文化・スポーツ施設 | 根拠法令 | － | | |
| 用途 中分類 | スポーツ施設 | | | | |
| 用途 小分類 | その他スポーツ施設 | 根拠条例 | 大阪市公園条例 | | |
| 用途 細分類 | 陸上競技場 | | | | |
| 設置目的 | 都市公園法及び法に基づく命令に定めるもの並びに別に条例で定めるもののほか、都市公園の設置及び管理につき必要な事項を定め、その利用の適正化を図り、もつて市民の健康の増進と文化的な都市生活の確保に寄与する。 | | | | |
| 土地 | 敷地面積（㎡） | 657,084.00 | 所有形態 | 市 | |
| 建物 | 延床面積（㎡） | 50,056.49 | 所有形態 | 市 | |

## Ⅱ．建物の基本情報　※建物が3棟以上ある場合、3棟め以降は裏面に記載

| 建物名称（施設名称と同じ場合は施設名称） | 建物全体 構造 | 延床面積（㎡） | 階数 地上 | 階数 地下 | 建築年（年） | 築年数（年） | 当該施設が占める延床面積（㎡） | 本市施設との複合における相手方の施設名称（全て） |
|---|---|---|---|---|---|---|---|---|
| 長居陸上競技場 | RC | 52,300.14 | 5 | － | 1996 | 28 | 50,056.49 | 長居ﾕｰｽﾎｽﾃﾙ |
| | | | | | | | | |

| 施設整備費 | 当該施設（千円） | 36,024,008 | 建物全体（千円） | 36,825,971 |
|---|---|---|---|---|

## Ⅲ．運営・利用情報

| 運営方式 | 指定管理（利用料金施設） | | | | | | | |
|---|---|---|---|---|---|---|---|---|
| 項目 | 平成29年度 | 平成30年度 | 平成31年度 | 令和2年度 | 令和3年度 | 令和4年度 | 令和5年度 | |
| 利用率（%） | 31.34 | 42.35 | 44.86 | 28.79 | 40.10 | 43.14 | 58.54 | － |
| 年間利用件数（件） | 388 | 407 | 393 | 228 | 332 | 176 | 569 | － |
| 年間利用可能件数（件） | 1,238 | 961 | 876 | 792 | 828 | 408 | 972 | － |
| 年間利用者数（人） | 570,036 | 537,765 | 689,451 | 175,682 | 84,343 | 151,375 | 801,740 | － |

## Ⅳ．コスト情報

| 項目 | 平成29年度 | 平成30年度 | 平成31年度 | 令和2年度 | 令和3年度 | 令和4年度 | 令和5年度 | |
|---|---|---|---|---|---|---|---|---|
| 費用 A （千円） | 940,535 | 914,455 | 1,007,741 | 966,874 | 1,034,849 | 1,195,649 | 1,052,261 | － |
| Ⓐ人件費 | 0 | 0 | 0 | 0 | 0 | 0 | 0 | － |
| Ⓑ物件費 | 187,748 | 170,684 | 248,459 | 214,897 | 260,430 | 206,742 | 198,758 | － |
| Ⓒ維持補修費 | 7,679 | 0 | 16,110 | 4,757 | 28,517 | 244,641 | 110,827 | － |
| Ⓓ減価償却費 | 741,438 | 741,438 | 741,438 | 741,438 | 741,438 | 741,438 | 741,438 | － |
| Ⓔ支払利息及び手数料 | 3,670 | 2,333 | 1,734 | 5,782 | 4,464 | 2,828 | 1,238 | － |
| Ⓕ負担金・補助金・交付金等 | 0 | 0 | 0 | 0 | 0 | 0 | 0 | － |
| 収益 B （千円） | 48,301 | 81,642 | 136,495 | 89,007 | 65,103 | 180,655 | 241,653 | － |
| ⓐ使用料及び手数料 | 17,832 | 23,106 | 34,194 | 34,007 | 5,957 | 11,637 | 12,597 | － |
| ⓑ国・府支出金 | 0 | 0 | 0 | 0 | 4,146 | 0 | 0 | － |
| ⓒその他経常収益 | 30,469 | 58,536 | 102,301 | 55,000 | 55,000 | 169,018 | 229,056 | － |
| 差引（A-B）（千円） | 892,234 | 832,813 | 871,246 | 877,867 | 969,746 | 1,014,994 | 810,608 | － |
| 市民1人当たり費用（円/人） | 347 | 336 | 368 | 351 | 376 | 434 | 380 | － |
| 延床面積1㎡当たり費用（円/㎡） | 18,789 | 18,268 | 20,132 | 19,316 | 20,674 | 23,886 | 21,021 | － |
| 利用者1人当たり費用（円/人） | 1,650 | 1,700 | 1,462 | 5,504 | 12,270 | 7,899 | 1,312 | － |
| 利用1件当たり費用（円/件） | 2,424,059 | 2,246,818 | 2,564,226 | 4,240,675 | 3,117,015 | 6,793,460 | 1,849,316 | － |
| 受益者負担率（%） ⓐ/(Ⓐ+Ⓑ+Ⓒ+Ⓕ) [ﾗﾝﾆﾝｸﾞｺｽﾄ] | － | － | － | － | － | － | － | － |
| 受益者負担率（%） ⓐ/A [ﾌﾙｺｽﾄ] | － | － | － | － | － | － | － | － |

施設名称：　ナガイリクジョウキョウギジョウ
# 長居陸上競技場

記入年度：　令和6(2024)

## Ⅴ．位置図 （縮尺1/2.5万　マップナビおおさか）

https://www.mapnavi.by.osaka.jp/jp/?osaka=by,Map,Prop=1200000&mx=1071&mx=y&mx=y=135.5178047&mx=y=34.6137269000&lgy=2&zm=1993055,10,10,10,1993055,20,20,20,1993055,30,30,30,1993055,40,40,40,1993055,50,50,10,1993055,50,50,20,1993055,50,50,30,1993056,90,90,90,1993056,100,100,100,1993056,110,110,20,1993056,110,110,30,1993056,140,140,140,1993056,150,150,150,1993058,190,190,190,1993058,200,200,200,1993058,210,210,210,1993059,230,230,230,1993059,240,240,20,1993059,240,240,30,1993059,260,260,260,1993066,400,400,400&fdx=1541~1993055&fu=1541~1993055

## Ⅵ. 施設概要

主な施設内容　観客収容人数50,000人、トラック1周400m×9ﾚｰﾝ、全天候型ｳﾚﾀﾝ舗装、フィールド107m×71m、トレーニングセンター

主な実施イベント　各種競技大会やイベント開催など市民が身近にスポーツに触れることができ、また気軽に健康づくりや体力づくりを行う場を提供する。

## Ⅶ. 特記事項

## Ⅱ’. 建物の基本情報（3棟め以降）　※10棟以上ある場合は省略しています。

| 建物名称（施設名称と同じ場合は施設名称） | 建物全体 | | | | | | 当該施設が占める延床面積（㎡） | 本市施設との複合における相手方の施設名称（全て） |
|---|---|---|---|---|---|---|---|---|
| | 構造 | 延床面積（㎡） | 階数 | | 建築年（年） | 築年数（年） | | |
| | | | 地上 | 地下 | | | | |
| | | | | | | | | |
| | | | | | | | | |
| | | | | | | | | |
| | | | | | | | | |
| | | | | | | | | |
| | | | | | | | | |
| | | | | | | | | |
| | | | | | | | | |

施設名称：　ナガイダイ2リクジョウキョウギジョウ
長居第2陸上競技場

記入年度：　令和6(2024)

## Ⅰ．施設の基本情報

| | | | | | |
|---|---|---|---|---|---|
| 所在地 | 大阪市東住吉区長居公園1-1 | | | 地図位置 | 東住吉区　一般施設　番号8 |
| 所管部署 | 経済戦略局　ｽﾎﾟｰﾂ部　ｽﾎﾟｰﾂ課　ｽﾎﾟｰﾂ施設担当 | | | 施設写真（外観全体） | |
| 用途 大分類 | 教育・文化・スポーツ施設 | 根拠法令 | － | | |
| 用途 中分類 | スポーツ施設 | | | | |
| 用途 小分類 | その他スポーツ施設 | 根拠条例 | 大阪市公園条例 | | |
| 用途 細分類 | 陸上競技場 | | | | |
| 設置目的 | 都市公園法及び法に基づく命令に定めるもの並びに別に条例で定めるもののほか、都市公園の設置及び管理につき必要な事項を定め、その利用の適正化を図り、もつて市民の健康の増進と文化的な都市生活の確保に寄与する。 | | | | |
| 土地 | 敷地面積（㎡） | 657,084.00 | 所有形態 | 市 | |
| 建物 | 延床面積（㎡） | 2,980.00 | 所有形態 | 市 | |

## Ⅱ．建物の基本情報　※建物が3棟以上ある場合、3棟め以降は裏面に記載

| 建物名称（施設名称と同じ場合は施設名称） | 建物全体 構造 | 延床面積（㎡） | 階数 地上 | 階数 地下 | 建築年（年） | 築年数（年） | 当該施設が占める延床面積（㎡） | 本市施設との複合における相手方の施設名称（全て） |
|---|---|---|---|---|---|---|---|---|
| 長居第2陸上競技場 | RC | 2,980.00 | 3 | － | 1995 | 29 | 2,980.00 | |
| | | | | | | | | |
| 施設整備費 | 当該施設（千円） | 4,806,540 | | | 建物全体（千円） | 4,806,540 | | |

## Ⅲ．運営・利用情報

| 運営方式 | 指定管理（利用料金施設） | | | | | | | |
|---|---|---|---|---|---|---|---|---|
| 項目 | 平成29年度 | 平成30年度 | 平成31年度 | 令和2年度 | 令和3年度 | 令和4年度 | 令和5年度 | |
| 利用率（%） | 65.95 | 59.02 | 57.42 | 31.61 | 53.99 | 68.93 | 67.91 | － |
| 年間利用件数（件） | 488 | 556 | 495 | 250 | 433 | 579 | 218 | － |
| 年間利用可能件数（件） | 740 | 942 | 862 | 791 | 802 | 840 | 321 | － |
| 年間利用者数（人） | 207,817 | 181,800 | 228,189 | 78,623 | 104,382 | 169,194 | 72,384 | － |

## Ⅳ．コスト情報

| 項目 | 平成29年度 | 平成30年度 | 平成31年度 | 令和2年度 | 令和3年度 | 令和4年度 | 令和5年度 | |
|---|---|---|---|---|---|---|---|---|
| 費用 A （千円） | 780,718 | 875,525 | 776,917 | 769,568 | 813,583 | 955,441 | 920,871 | － |
| Ⓐ人件費 | 0 | 0 | 0 | 0 | 0 | 0 | 0 | － |
| Ⓑ物件費 | 35,610 | 35,164 | 33,745 | 20,435 | 53,374 | 39,689 | 158,685 | － |
| Ⓒ維持補修費 | 0 | 96,590 | 0 | 1,913 | 14,307 | 171,486 | 20,748 | － |
| Ⓓ減価償却費 | 741,438 | 741,438 | 741,438 | 741,438 | 741,438 | 741,438 | 741,438 | － |
| Ⓔ支払利息及び手数料 | 3,670 | 2,333 | 1,734 | 5,782 | 4,464 | 2,828 | 0 | － |
| Ⓕ負担金・補助金・交付金等 | 0 | 0 | 0 | 0 | 0 | 0 | 0 | － |
| 収益 B （千円） | 425 | 59,319 | 55,698 | 57,073 | 55,000 | 55,000 | 55,000 | － |
| ⓐ使用料及び手数料 | 425 | 783 | 698 | 0 | 0 | 0 | 0 | － |
| ⓑ国・府支出金 | 0 | 0 | 0 | 2,073 | 0 | 0 | 0 | － |
| ⓒその他経常収益 | 0 | 58,536 | 55,000 | 55,000 | 55,000 | 55,000 | 55,000 | － |
| 差引（A-B）（千円） | 780,293 | 816,206 | 721,219 | 712,495 | 758,583 | 900,441 | 865,871 | － |
| 市民1人当たり費用（円/人） | 288 | 321 | 284 | 280 | 296 | 347 | 332 | － |
| 延床面積1㎡当たり費用（円/㎡） | 261,986 | 293,800 | 260,710 | 258,244 | 273,014 | 320,618 | 309,017 | － |
| 利用者1人当たり費用（円/人） | 3,757 | 4,816 | 3,405 | 9,788 | 7,794 | 5,647 | 12,722 | － |
| 利用1件当たり費用（円/件） | 1,599,832 | 1,574,685 | 1,569,529 | 3,078,272 | 1,878,945 | 1,650,157 | 4,224,179 | － |
| 受益者負担率（%） ⓐ/(Ⓐ+Ⓑ+Ⓒ+Ⓕ) [ﾗﾝﾆﾝｸﾞｺｽﾄ] | － | － | － | － | － | － | － | － |
| 受益者負担率（%） ⓐ/A [ﾌﾙｺｽﾄ] | － | － | － | － | － | － | － | － |

施設名称：

ナガイダイ2リクジョウキョウギジョウ

# 長居第2陸上競技場

記入年度：　令和6(2024)

## Ⅴ．位置図 （縮尺1/2.5万　マップナビおおさか）

https://www.mapnavi.fly.ecatha.jp/jp/?analtarc/fly/?MapProjectID0000&mmF=1071&mlat=yAmZ&mx=135.5145293&my=34.6145971198001&ggx=2&zm=1 1965055,10,10,10 1965055,20,20,20 1965055,30,30,30 1965055,40,40,40 1965055,50,50,10 1965055,50,50,20 1965055,50,50,30 1965056,90,90,30 1965056,100,100,100 1965056,110,110,20 1965056,110,110,30 1965056,140,140,140 1965056,150,150,150 1965058,190,190,190 1965058,200,200,200 1965058,210,210,210 1965059,230,230,230 1965059,240,240,13 1965059,240,240,20 1965059,260,260,260 1965066,400,400,400&fdx=1543~1965055&fty=1543~1965055

## Ⅵ．施設概要

主な施設内容　観客収容人数15,000人、トラック1周400m×9レーン、全天候型ウレタン舗装、フィールド106m×69.5m

主な実施イベント　各種競技大会やイベント開催など市民が身近にスポーツに触れることができ、また気軽に健康づくりや体力づくりを行う場を提供する。

## Ⅶ．特記事項

## Ⅱ’．建物の基本情報（3棟め以降）　※10棟以上ある場合は省略しています。

| 建物名称（施設名称と同じ場合は施設名称） | 建物全体 | | | | | | 当該施設が占める延床面積（㎡） | 本市施設との複合における相手方の施設名称（全て） |
|---|---|---|---|---|---|---|---|---|
| | 構造 | 延床面積（㎡） | 階数 | | 建築年（年） | 築年数（年） | | |
| | | | 地上 | 地下 | | | | |
| | | | | | | | | |
| | | | | | | | | |
| | | | | | | | | |
| | | | | | | | | |
| | | | | | | | | |
| | | | | | | | | |
| | | | | | | | | |
| | | | | | | | | |

施設名称：　ナガイキュウギジョウ　長居球技場　　記入年度：　令和6(2024)

## Ⅰ．施設の基本情報

| | | | | | |
|---|---|---|---|---|---|
| 所在地 | 大阪市東住吉区長居公園1-1 | | | 地図位置 | 東住吉区　一般施設　番号9 |
| 所管部署 | 経済戦略局　ｽﾎﾟｰﾂ部　ｽﾎﾟｰﾂ課　ｽﾎﾟｰﾂ施設担当 | | | 施設写真（外観全体） | |
| 用途 大分類 | 教育・文化・スポーツ施設 | 根拠法令 | － | | |
| 用途 中分類 | スポーツ施設 | | | | |
| 用途 小分類 | その他スポーツ施設 | 根拠条例 | 大阪市公園条例 | | |
| 用途 細分類 | 球技場 | | | | |
| 設置目的 | 都市公園法及び法に基づく命令に定めるもの並びに別に条例で定めるもののほか、都市公園の設置及び管理につき必要な事項を定め、その利用の適正化を図り、もつて市民の健康の増進と文化的な都市生活の確保に寄与する。 | | | | |
| 土地 | 敷地面積（㎡） | 657,084.00 | 所有形態 | 市 | |
| 建物 | 延床面積（㎡） | 31,245.28 | 所有形態 | 市 | |

## Ⅱ．建物の基本情報　※建物が3棟以上ある場合、3棟め以降は裏面に記載

| 建物名称（施設名称と同じ場合は施設名称） | 建物全体 構造 | 延床面積（㎡） | 階数 地上 | 階数 地下 | 建築年（年） | 築年数（年） | 当該施設が占める延床面積（㎡） | 本市施設との複合における相手方の施設名称（全て） |
|---|---|---|---|---|---|---|---|---|
| 長居球技場 | S | 11,920.19 | 5 | － | 1985 | 39 | 11,920.19 | |
| 長居球技場(北ｻｲﾄﾞｽﾀﾝﾄﾞ) | SRC | 1,306.91 | 2 | － | 2013 | 11 | 1,306.91 | |
| 施設整備費 | 当該施設（千円） | 8,721,087 | | | 建物全体（千円） | | 8,721,087 | |

## Ⅲ．運営・利用情報

| 運営方式 | 指定管理（利用料金施設） | | | | | | | |
|---|---|---|---|---|---|---|---|---|
| 項目 | 平成29年度 | 平成30年度 | 平成31年度 | 令和2年度 | 令和3年度 | 令和4年度 | 令和5年度 | |
| 利用率（%） | 57.85 | 63.67 | 0.00 | 74.15 | 68.10 | 67.90 | 47.75 | － |
| 年間利用件数（件） | 1,662 | 1,721 | 0 | 1,156 | 2,374 | 2,853 | 3,562 | － |
| 年間利用可能件数（件） | 2,873 | 2,703 | 0 | 1,559 | 3,486 | 4,202 | 7,460 | － |
| 年間利用者数（人） | 277,542 | 188,142 | 0 | 28,447 | 0 | 0 | 0 | － |

## Ⅳ．コスト情報

| 項目 | 平成29年度 | 平成30年度 | 平成31年度 | 令和2年度 | 令和3年度 | 令和4年度 | 令和5年度 | |
|---|---|---|---|---|---|---|---|---|
| 費用 A （千円） | 120,387 | 119,281 | 141,603 | 117,193 | 271,205 | 227,416 | 228,144 | － |
| Ⓐ人件費 | 0 | 0 | 0 | 0 | 0 | 0 | 0 | － |
| Ⓑ物件費 | 55,518 | 55,749 | 55,233 | 40,248 | 26,877 | 47,823 | 1,964 | － |
| Ⓒ維持補修費 | 0 | 0 | 23,437 | 9,964 | 63,099 | 0 | 48,934 | － |
| Ⓓ減価償却費 | 61,199 | 61,199 | 61,199 | 61,199 | 176,765 | 176,765 | 176,765 | － |
| Ⓔ支払利息及び手数料 | 3,670 | 2,333 | 1,734 | 5,782 | 4,464 | 2,828 | 481 | － |
| Ⓕ負担金・補助金・交付金等 | 0 | 0 | 0 | 0 | 0 | 0 | 0 | － |
| 収益 B （千円） | 43,640 | 15,273 | 1,426 | 0 | 0 | 1,609 | 1,951 | － |
| ⓐ使用料及び手数料 | 24,200 | 15,273 | 1,426 | 0 | 0 | 0 | 1,951 | － |
| ⓑ国・府支出金 | 0 | 0 | 0 | 0 | 0 | 0 | 0 | － |
| ⓒその他経常収益 | 19,440 | 0 | 0 | 0 | 0 | 1,609 | 0 | － |
| 差引（A-B）（千円） | 76,747 | 104,008 | 140,177 | 117,193 | 271,205 | 225,807 | 226,193 | － |
| 市民1人当たり費用（円/人） | 44 | 44 | 52 | 43 | 99 | 82 | 82 | － |
| 延床面積1㎡当たり費用（円/㎡） | 3,853 | 3,818 | 4,532 | 3,751 | 8,680 | 7,278 | 7,302 | － |
| 利用者1人当たり費用（円/人） | 434 | 634 | － | 4,120 | － | － | － | － |
| 利用1件当たり費用（円/件） | 72,435 | 69,309 | － | 101,378 | 114,240 | 79,711 | 64,049 | － |
| 受益者負担率（%） ⓐ/(Ⓐ+Ⓑ+Ⓒ+Ⓕ) [ﾗﾝﾆﾝｸﾞｺｽﾄ] | － | － | － | － | － | － | － | － |
| 受益者負担率（%） ⓐ/A [ﾌﾙｺｽﾄ] | － | － | － | － | － | － | － | － |

施設名称：　ナガイキュウギジョウ
長居球技場

記入年度：　令和6(2024)

## Ⅴ．位置図 （縮尺1/2.5万　マップナビおおさか）

https://www.mapnavi.city.osaka.lg.jp/osakacity/Map?mps=10000&mid=1071&mtp=pfm&mpx=135.51262065192&mpy=34.6146778484451&gprj=3

## Ⅵ．施設概要

主な施設内容　観客収容人数 20,000人、フィールド118m×71m
主な実施イベント　各種競技大会やイベント開催など市民が身近にスポーツに触れることができ、また気軽に健康づくりや体力づくりを行う場を提供する。

## Ⅶ．特記事項

## Ⅱ’．建物の基本情報（3棟め以降）　※10棟以上ある場合は省略しています。

| 建物名称（施設名称と同じ場合は施設名称） | 建物全体 | | | | | | 当該施設が占める延床面積（㎡） | 本市施設との複合における相手方の施設名称（全て） |
|---|---|---|---|---|---|---|---|---|
| | 構造 | 延床面積（㎡） | 階数 | | 建築年（年） | 築年数（年） | | |
| | | | 地上 | 地下 | | | | |
| | | | | | | | | |
| | | | | | | | | |
| | | | | | | | | |
| | | | | | | | | |
| | | | | | | | | |
| | | | | | | | | |
| | | | | | | | | |
| | | | | | | | | |

施設名称：　ツルミリョクチキュウギジョウ
鶴見緑地球技場

記入年度：　令和6(2024)

## Ⅰ．施設の基本情報

| | | | | | |
|---|---|---|---|---|---|
| 所在地 | 大阪市鶴見区浜1-1-37 | | | 地図位置 | 鶴見区　一般施設　番号8 |
| 所管部署 | 経済戦略局　ｽﾎﾟｰﾂ部　ｽﾎﾟｰﾂ課　ｽﾎﾟｰﾂ施設担当 | | | 施設写真（外観全体） | |
| 用途 大分類 | 教育・文化・スポーツ施設 | 根拠法令 | － | | |
| 用途 中分類 | スポーツ施設 | | | | |
| 用途 小分類 | その他スポーツ施設 | 根拠条例 | 大阪市公園条例 | | |
| 用途 細分類 | 球技場 | | | | |
| 設置目的 | 都市公園法及び法に基づく命令に定めるもの並びに別に条例で定めるもののほか、都市公園の設置及び管理につき必要な事項を定め、その利用の適正化を図り、もつて市民の健康の増進と文化的な都市生活の確保に寄与する。 | | | | |
| 土地 | 敷地面積（㎡） | 1,196,058.00 | 所有形態 | 市 | |
| 建物 | 延床面積（㎡） | 2,919.24 | 所有形態 | 市 | |

## Ⅱ．建物の基本情報　※建物が3棟以上ある場合、3棟め以降は裏面に記載

| 建物名称（施設名称と同じ場合は施設名称） | 建物全体 構造 | 延床面積（㎡） | 階数 地上 | 階数 地下 | 建築年（年） | 築年数（年） | 当該施設が占める延床面積（㎡） | 本市施設との複合における相手方の施設名称（全て） |
|---|---|---|---|---|---|---|---|---|
| 鶴見緑地球技場 | RC | 2,919.24 | 2 | － | 1997 | 27 | 2,919.24 | |
| | | | | | | | | |
| 施設整備費 | 当該施設（千円） | 2,304,399 | | | 建物全体（千円） | 2,304,399 | | |

## Ⅲ．運営・利用情報

| 運営方式 | 指定管理（利用料金施設） | | | | | | | |
|---|---|---|---|---|---|---|---|---|
| 項目 | 平成29年度 | 平成30年度 | 平成31年度 | 令和2年度 | 令和3年度 | 令和4年度 | 令和5年度 | |
| 利用率（%） | 90.34 | 102.93 | 73.93 | 66.96 | 66.65 | 67.11 | 52.17 | － |
| 年間利用件数（件） | 3,982 | 4,525 | 3,006 | 2,511 | 2,498 | 2,957 | 4,593 | － |
| 年間利用可能件数（件） | 4,408 | 4,396 | 4,066 | 3,750 | 3,748 | 4,406 | 8,804 | － |
| 年間利用者数（人） | 0 | 0 | 0 | 0 | 0 | 0 | 0 | － |

## Ⅳ．コスト情報

| 項目 | 平成29年度 | 平成30年度 | 平成31年度 | 令和2年度 | 令和3年度 | 令和4年度 | 令和5年度 | |
|---|---|---|---|---|---|---|---|---|
| 費用 A （千円） | 86,761 | 81,417 | 98,939 | 212,535 | 99,177 | 181,616 | 107,512 | － |
| Ⓐ人件費 | 0 | 0 | 0 | 0 | 0 | 0 | 0 | － |
| Ⓑ物件費 | 40,204 | 35,030 | 50,173 | 38,605 | 38,914 | 46,490 | 55,511 | － |
| Ⓒ維持補修費 | 0 | 0 | 2,456 | 127,564 | 13,960 | 88,902 | 5,830 | － |
| Ⓓ減価償却費 | 46,088 | 46,088 | 46,088 | 46,088 | 46,088 | 46,088 | 46,088 | － |
| Ⓔ支払利息及び手数料 | 469 | 299 | 222 | 278 | 215 | 136 | 83 | － |
| Ⓕ負担金・補助金・交付金等 | 0 | 0 | 0 | 0 | 0 | 0 | 0 | － |
| 収益 B （千円） | 738 | 560 | 598 | 0 | 45 | 10 | 197 | － |
| ⓐ使用料及び手数料 | 738 | 560 | 598 | 0 | 45 | 10 | 197 | － |
| ⓑ国・府支出金 | 0 | 0 | 0 | 0 | 0 | 0 | 0 | － |
| ⓒその他経常収益 | 0 | 0 | 0 | 0 | 0 | 0 | 0 | － |
| 差引（A-B）（千円） | 86,023 | 80,857 | 98,341 | 212,535 | 99,132 | 181,606 | 107,315 | － |
| 市民1人当たり費用（円/人） | 32 | 30 | 36 | 77 | 36 | 66 | 39 | － |
| 延床面積1㎡当たり費用（円/㎡） | 29,720 | 27,890 | 33,892 | 72,805 | 33,974 | 62,213 | 36,829 | － |
| 利用者1人当たり費用（円/人） | － | － | － | － | － | － | － | － |
| 利用1件当たり費用（円/件） | 21,788 | 17,993 | 32,914 | 84,642 | 39,703 | 61,419 | 23,408 | － |
| 受益者負担率（%） ⓐ/（Ⓐ+Ⓑ+Ⓒ+Ⓕ）［ﾗﾝﾆﾝｸﾞｺｽﾄ］ | － | － | － | － | － | － | － | － |
| 受益者負担率（%） ⓐ/A［ﾌﾙｺｽﾄ］ | － | － | － | － | － | － | － | － |

施設名称：　ツルミリョクチキュウギジョウ
**鶴見緑地球技場**

記入年度：　令和6(2024)

## Ⅴ. 位置図 （縮尺1/2.5万　マップナビおおさか）

https://www.mapnavi.fly.co.at/ka/jp/?mode=fly#Map?mpx=135.5497278&mpy=34.7039007800&lgx=3&ver=1993055,10,10,10,1993055,20,20,20,1993055,30,30,30,1993055,40,40,40,1993055,50,50,10,1993055,50,50,20,1993055,50,50,30,1993056,90,90,30,1993056,100,100,100,1993056,110,110,20,1993056,110,110,30,1993056,140,140,140,1993056,150,150,150,1993058,190,190,190,1993058,200,200,200,1993058,210,210,210,1993059,230,230,230,1993059,240,240,20,1993059,260,260,260,1993060,400,400,400&fdx=1544~1993055&fly=1544~1993055

## Ⅵ. 施設概要

主な施設内容　観客収容人数 3,730人、フィールド 160m×83m
主な実施イベント　各種競技大会やイベント開催など市民が身近にスポーツに触れることができ、また気軽に健康づくりや体力づくりを行う場を提供する。

## Ⅶ. 特記事項

## Ⅱ'. 建物の基本情報（3棟め以降） ※10棟以上ある場合は省略しています。

| 建物名称（施設名称と同じ場合は施設名称） | 建物全体 | | | | | | 当該施設が占める延床面積（㎡） | 本市施設との複合における相手方の施設名称（全て） |
|---|---|---|---|---|---|---|---|---|
| | 構造 | 延床面積（㎡） | 階数 | | 建築年（年） | 築年数（年） | | |
| | | | 地上 | 地下 | | | | |
| | | | | | | | | |
| | | | | | | | | |
| | | | | | | | | |
| | | | | | | | | |
| | | | | | | | | |
| | | | | | | | | |
| | | | | | | | | |
| | | | | | | | | |

施設名称：　ナンコウチュウオウヤキュウジョウ
南港中央野球場

記入年度：　令和6(2024)

## Ⅰ．施設の基本情報

| | | | | | |
|---|---|---|---|---|---|
| 所在地 | 大阪市住之江区南港東8-5 | | | 地図位置 | 住之江区　一般施設　番号8 |
| 所管部署 | 経済戦略局　ｽﾎﾟｰﾂ部　ｽﾎﾟｰﾂ課　ｽﾎﾟｰﾂ施設担当 | | | 施設写真（外観全体） | |
| 用途 大分類 | 教育・文化・スポーツ施設 | 根拠法令 | － | | |
| 用途 中分類 | スポーツ施設 | | | | |
| 用途 小分類 | その他スポーツ施設 | 根拠条例 | 大阪市公園条例 | | |
| 用途 細分類 | 野球場 | | | | |
| 設置目的 | 都市公園法及び法に基づく命令に定めるもの並びに別に条例で定めるもののほか、都市公園の設置及び管理につき必要な事項を定め、その利用の適正化を図り、もつて市民の健康の増進と文化的な都市生活の確保に寄与する。 | | | | |
| 土地 | 敷地面積（㎡） | 208,820.00 | 所有形態 | 市 | |
| 建物 | 延床面積（㎡） | 3,558.45 | 所有形態 | 市 | |

## Ⅱ．建物の基本情報　※建物が3棟以上ある場合、3棟め以降は裏面に記載

| 建物名称（施設名称と同じ場合は施設名称） | 建物全体 構造 | 延床面積（㎡） | 階数 地上 | 階数 地下 | 建築年（年） | 築年数（年） | 当該施設が占める延床面積（㎡） | 本市施設との複合における相手方の施設名称（全て） |
|---|---|---|---|---|---|---|---|---|
| 南港中央野球場 | RC | 3,460.47 | 1 | － | 1995 | 29 | 3,460.47 | |
| 南港中央野球場 | RC | 97.98 | 1 | － | 1987 | 37 | 97.98 | |
| 施設整備費 | 当該施設（千円） | 4,873,340 | | | 建物全体（千円） | | 4,873,340 | |

## Ⅲ．運営・利用情報

| 運営方式 | 指定管理（利用料金施設） | | | | | | | |
|---|---|---|---|---|---|---|---|---|
| 項目 | 平成29年度 | 平成30年度 | 平成31年度 | 令和2年度 | 令和3年度 | 令和4年度 | 令和5年度 | |
| 利用率（%） | 74.25 | 74.01 | 76.23 | 68.71 | 82.93 | 75.45 | 82.56 | － |
| 年間利用件数（件） | 1,061 | 1,062 | 744 | 773 | 923 | 1,082 | 658 | － |
| 年間利用可能件数（件） | 1,429 | 1,435 | 976 | 1,125 | 1,113 | 1,434 | 797 | － |
| 年間利用者数（人） | 0 | 0 | 0 | 0 | 0 | 0 | 0 | － |

## Ⅳ．コスト情報

| 項目 | 平成29年度 | 平成30年度 | 平成31年度 | 令和2年度 | 令和3年度 | 令和4年度 | 令和5年度 | |
|---|---|---|---|---|---|---|---|---|
| 費用 A （千円） | 151,530 | 124,776 | 451,479 | 168,676 | 224,972 | 142,406 | 462,782 | － |
| Ⓐ人件費 | 0 | 0 | 0 | 0 | 0 | 0 | 0 | － |
| Ⓑ物件費 | 25,281 | 24,305 | 29,651 | 66,255 | 45,382 | 44,269 | 52,534 | － |
| Ⓒ維持補修費 | 27,475 | 2,024 | 323,528 | 4,011 | 81,302 | 0 | 312,184 | － |
| Ⓓ減価償却費 | 97,875 | 97,875 | 97,875 | 97,875 | 97,875 | 97,875 | 97,875 | － |
| Ⓔ支払利息及び手数料 | 899 | 572 | 425 | 535 | 413 | 262 | 189 | － |
| Ⓕ負担金・補助金・交付金等 | 0 | 0 | 0 | 0 | 0 | 0 | 0 | － |
| 収益 B （千円） | 89 | 90 | 77 | 24,077 | 16,089 | 93 | 89 | － |
| ⓐ使用料及び手数料 | 89 | 90 | 77 | 77 | 89 | 93 | 89 | － |
| ⓑ国・府支出金 | 0 | 0 | 0 | 0 | 0 | 0 | 0 | － |
| ⓒその他経常収益 | 0 | 0 | 0 | 24,000 | 16,000 | 0 | 0 | － |
| 差引（A-B）（千円） | 151,441 | 124,686 | 451,402 | 144,599 | 208,883 | 142,313 | 462,693 | － |
| 市民1人当たり費用（円/人） | 56 | 46 | 165 | 61 | 82 | 52 | 167 | － |
| 延床面積1㎡当たり費用（円/㎡） | 42,583 | 35,065 | 126,875 | 47,402 | 63,222 | 40,019 | 130,052 | － |
| 利用者1人当たり費用（円/人） | － | － | － | － | － | － | － | － |
| 利用1件当たり費用（円/件） | 142,818 | 117,492 | 606,827 | 218,210 | 243,740 | 131,614 | 703,316 | － |
| 受益者負担率（%） ⓐ/（Ⓐ+Ⓑ+Ⓒ+Ⓕ）［ﾗﾝﾆﾝｸﾞｺｽﾄ］ | － | － | － | － | － | － | － | － |
| 受益者負担率（%） ⓐ/A［ﾌﾙｺｽﾄ］ | － | － | － | － | － | － | － | － |

施設名称：　ナンコウチュウオウヤキュウジョウ
# 南港中央野球場

記入年度：　令和6(2024)

## Ⅴ．位置図 （縮尺1/2.5万　マップナビおおさか）

https://www.mapnavi.city.osaka.lg.jp/osakacity/Map?mps=10000&mid=1071&mtp=pfm&mpx=135.4261484429&mpy=34.6249451825 24&gprj=3

## Ⅵ．施設概要

主な施設内容　グラウンド、ナイター設備、選手ロッカー室、室内投球場
主な実施イベント　各種競技大会やイベント開催など市民が身近にスポーツに触れることができ、また気軽に健康づくりや体力づくりを行う場を提供する。

## Ⅶ．特記事項

## Ⅱ’．建物の基本情報（3棟め以降）　※10棟以上ある場合は省略しています。

| 建物名称（施設名称と同じ場合は施設名称） | 建物全体 | | | | | | 当該施設が占める延床面積（㎡） | 本市施設との複合における相手方の施設名称（全て） |
|---|---|---|---|---|---|---|---|---|
| | 構造 | 延床面積（㎡） | 階数 | | 建築年（年） | 築年数（年） | | |
| | | | 地上 | 地下 | | | | |
| | | | | | | | | |
| | | | | | | | | |
| | | | | | | | | |
| | | | | | | | | |
| | | | | | | | | |
| | | | | | | | | |
| | | | | | | | | |
| | | | | | | | | |

施設名称：　ウツボテニスセンター
# 靭テニスセンター

記入年度：　令和6(2024)

## Ⅰ．施設の基本情報

| | | | | | |
|---|---|---|---|---|---|
| 所在地 | 大阪市西区靭本町2-1-14 | | | 地図位置 | 西区　一般施設　番号6 |
| 所管部署 | 経済戦略局　ｽﾎﾟｰﾂ部　ｽﾎﾟｰﾂ課　ｽﾎﾟｰﾂ施設担当 | | | 施設写真（外観全体） | |
| 用途 大分類 | 教育・文化・スポーツ施設 | 根拠法令 | － | 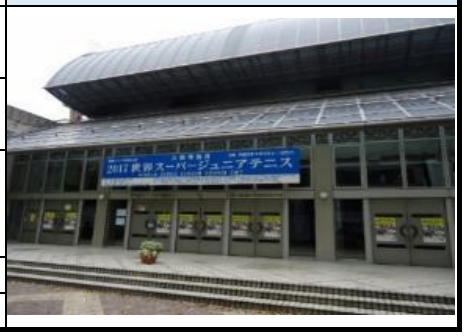 | |
| 用途 中分類 | スポーツ施設 | | | | |
| 用途 小分類 | その他スポーツ施設 | 根拠条例 | 大阪市公園条例 | | |
| 用途 細分類 | 庭球場 | | | | |
| 設置目的 | 都市公園法及び法に基づく命令に定めるもの並びに別に条例で定めるもののほか、都市公園の設置及び管理につき必要な事項を定め、その利用の適正化を図り、もって市民の健康の増進と文化的な都市生活の確保に寄与する。 | | | | |
| 土地 | 敷地面積（㎡） | 96,723.00 | 所有形態 | 市 | |
| 建物 | 延床面積（㎡） | 9,171.95 | 所有形態 | 市 | |

## Ⅱ．建物の基本情報　※建物が3棟以上ある場合、3棟め以降は裏面に記載

| 建物名称（施設名称と同じ場合は施設名称） | 建物全体 構造 | 延床面積（㎡） | 階数 地上 | 階数 地下 | 建築年（年） | 築年数（年） | 当該施設が占める延床面積（㎡） | 本市施設との複合における相手方の施設名称（全て） |
|---|---|---|---|---|---|---|---|---|
| 靭ﾃﾆｽｾﾝﾀｰ(更衣室等) | RC | 9,142.79 | 4 | 1 | 1996 | 28 | 9,142.79 | |
| | | | | | | | | |
| 施設整備費 | 当該施設（千円） | 6,199,477 | | | 建物全体（千円） | 6,199,477 | | |

## Ⅲ．運営・利用情報

| 運営方式 | 指定管理（利用料金施設） | | | | | | | |
|---|---|---|---|---|---|---|---|---|
| 項目 | 平成29年度 | 平成30年度 | 平成31年度 | 令和2年度 | 令和3年度 | 令和4年度 | 令和5年度 | |
| 利用率（%） | 57.79 | 58.33 | 65.53 | 61.92 | 65.09 | 67.29 | 69.99 | － |
| 年間利用件数（件） | 35,854 | 36,376 | 34,248 | 29,494 | 29,620 | 36,194 | 37,872 | － |
| 年間利用可能件数（件） | 62,038 | 62,362 | 52,266 | 47,629 | 45,503 | 53,786 | 54,111 | － |
| 年間利用者数（人） | 0 | 0 | 0 | 0 | 0 | 0 | 0 | － |

## Ⅳ．コスト情報

| 項目 | 平成29年度 | 平成30年度 | 平成31年度 | 令和2年度 | 令和3年度 | 令和4年度 | 令和5年度 | |
|---|---|---|---|---|---|---|---|---|
| 費用 A （千円） | 145,286 | 133,165 | 133,057 | 171,316 | 136,369 | 355,964 | 135,346 | － |
| Ⓐ人件費 | 0 | 0 | 0 | 0 | 0 | 0 | 0 | － |
| Ⓑ物件費 | 11,881 | 0 | 0 | 31,232 | 0 | 2,471 | 2,748 | － |
| Ⓒ維持補修費 | 0 | 262 | 0 | 6,788 | 3,300 | 220,706 | 0 | － |
| Ⓓ減価償却費 | 131,801 | 131,884 | 132,299 | 132,299 | 132,299 | 132,299 | 132,299 | － |
| Ⓔ支払利息及び手数料 | 1,604 | 1,019 | 758 | 997 | 770 | 488 | 299 | － |
| Ⓕ負担金・補助金・交付金等 | 0 | 0 | 0 | 0 | 0 | 0 | 0 | － |
| 収益 B （千円） | 30,594 | 24,376 | 48,641 | 17,490 | 10,909 | 18,452 | 55,001 | － |
| ⓐ使用料及び手数料 | 1,493 | 6,096 | 5,918 | 1,036 | 1,550 | 1,148 | 3,307 | － |
| ⓑ国・府支出金 | 0 | 0 | 0 | 715 | 0 | 0 | 0 | － |
| ⓒその他経常収益 | 29,101 | 18,280 | 42,723 | 15,739 | 9,359 | 17,304 | 51,694 | － |
| 差引（A-B）（千円） | 114,692 | 108,789 | 84,416 | 153,826 | 125,460 | 337,512 | 80,345 | － |
| 市民1人当たり費用（円/人） | 54 | 49 | 49 | 62 | 50 | 129 | 49 | － |
| 延床面積1㎡当たり費用（円/㎡） | 15,840 | 14,519 | 14,507 | 18,678 | 14,868 | 38,810 | 14,757 | － |
| 利用者1人当たり費用（円/人） | － | － | － | － | － | － | － | － |
| 利用1件当たり費用（円/件） | 4,052 | 3,661 | 3,885 | 5,809 | 4,604 | 9,835 | 3,574 | － |
| 受益者負担率（%） ⓐ/（Ⓐ+Ⓑ+Ⓒ+Ⓕ）［ﾗﾝﾆﾝｸﾞｺｽﾄ］ | － | － | － | － | － | － | － | － |
| 受益者負担率（%） ⓐ/A［ﾌﾙｺｽﾄ］ | － | － | － | － | － | － | － | － |

施設名称：

ウツボテニスセンター

# 靭テニスセンター

記入年度：　令和6(2024)

## Ⅴ．位置図 （縮尺1/2.5万　マップナビおおさか）

https://www.mapnavi.city.osaka.lg.jp/osakacity/Map?mps=10000&mid=1071&mtp=pfm&mpx=135.491599&mpy=34.684254760002&gprj=3&fid=1548-1065055&ffid=1548-1065055

## Ⅵ．施設概要

主な施設内容　センターコート 観覧収容人数　5,000人、サブセンターコート 観覧収容人数　500人
主な実施イベント　各種競技大会やイベント開催など市民が身近にスポーツに触れることができ、また気軽に健康づくりや体力づくりを行う場を提供する。

## Ⅶ．特記事項

## Ⅱ’．建物の基本情報（3棟め以降） ※10棟以上ある場合は省略しています。

| 建物名称（施設名称と同じ場合は施設名称） | 建物全体 | | | | | | 当該施設が占める延床面積（㎡） | 本市施設との複合における相手方の施設名称（全て） |
|---|---|---|---|---|---|---|---|---|
| | 構造 | 延床面積（㎡） | 階数 | | 建築年（年） | 築年数（年） | | |
| | | | 地上 | 地下 | | | | |
| | | | | | | | | |
| | | | | | | | | |
| | | | | | | | | |
| | | | | | | | | |
| | | | | | | | | |
| | | | | | | | | |
| | | | | | | | | |
| | | | | | | | | |

**施設名称：** シュウドウカン 修道館

記入年度：　令和6(2024)

## Ⅰ．施設の基本情報

| | | | | | |
|---|---|---|---|---|---|
| 所在地 | 大阪市中央区大阪城2-1 | | | 地図位置 | 中央区　一般施設　番号10 |
| 所管部署 | 経済戦略局　ｽﾎﾟｰﾂ部　ｽﾎﾟｰﾂ課　ｽﾎﾟｰﾂ施設担当 | | | 施設写真（外観全体） | |
| 用途 大分類 | 教育・文化・スポーツ施設 | 根拠法令 | - | | |
| 用途 中分類 | スポーツ施設 | | | | |
| 用途 小分類 | その他スポーツ施設 | 根拠条例 | 大阪市立修道館条例 | | |
| 用途 細分類 | 柔剣道場 | | | | |
| 設置目的 | 柔道、剣道その他これらに類するｽﾎﾟｰﾂの場に供し、市民の心身のたん錬に資するとともに柔剣道等の普及振興に寄与する。 | | | | |
| 土地 | 敷地面積（㎡） | 1,055,643.00 | 所有形態 | 市 | |
| 建物 | 延床面積（㎡） | 1,752.04 | 所有形態 | 市 | |

## Ⅱ．建物の基本情報　※建物が3棟以上ある場合、3棟め以降は裏面に記載

| 建物名称（施設名称と同じ場合は施設名称） | 建物全体 構造 | 延床面積（㎡） | 階数 地上 | 階数 地下 | 建築年（年） | 築年数（年） | 当該施設が占める延床面積（㎡） | 本市施設との複合における相手方の施設名称（全て） |
|---|---|---|---|---|---|---|---|---|
| 修道館(会館等) | SRC | 1,145.98 | 1 | - | 1962 | 62 | 1,145.98 | |
| 修道館(会館等) | CB | 464.72 | 1 | - | 1962 | 62 | 464.72 | |
| 施設整備費 | 当該施設（千円） | 95,477 | | | 建物全体（千円） | | 98,477 | |

## Ⅲ．運営・利用情報

| 運営方式 | 指定管理（利用料金施設） | | | | | | | |
|---|---|---|---|---|---|---|---|---|
| 項目 | 平成29年度 | 平成30年度 | 平成31年度 | 令和2年度 | 令和3年度 | 令和4年度 | 令和5年度 | |
| 利用率（%） | 0.00 | 0.00 | 0.00 | 0.00 | 0.00 | 0.00 | 0.00 | - |
| 年間利用件数（件） | 984 | 632 | 933 | 583 | 548 | 660 | 601 | - |
| 年間利用可能件数（件） | 0 | 0 | 0 | 0 | 0 | 0 | 0 | - |
| 年間利用者数（人） | 24,450 | 22,813 | 20,748 | 10,136 | 14,190 | 16,325 | 15,982 | - |

## Ⅳ．コスト情報

| 項目 | 平成29年度 | 平成30年度 | 平成31年度 | 令和2年度 | 令和3年度 | 令和4年度 | 令和5年度 | |
|---|---|---|---|---|---|---|---|---|
| 費用 A （千円） | 45,119 | 45,194 | 45,966 | 54,001 | 45,726 | 45,806 | 203,140 | - |
| Ⓐ人件費 | 0 | 0 | 0 | 0 | 0 | 0 | 0 | - |
| Ⓑ物件費 | 45,119 | 45,194 | 45,966 | 47,932 | 45,726 | 45,806 | 55,959 | - |
| Ⓒ維持補修費 | 0 | 0 | 0 | 6,069 | 0 | 0 | 147,181 | - |
| Ⓓ減価償却費 | 0 | 0 | 0 | 0 | 0 | 0 | 0 | - |
| Ⓔ支払利息及び手数料 | 0 | 0 | 0 | 0 | 0 | 0 | 0 | - |
| Ⓕ負担金・補助金・交付金等 | 0 | 0 | 0 | 0 | 0 | 0 | 0 | - |
| 収益 B （千円） | 35 | 37 | 42 | 48 | 56 | 56 | 0 | - |
| ⓐ使用料及び手数料 | 35 | 37 | 42 | 48 | 56 | 56 | 0 | - |
| ⓑ国・府支出金 | 0 | 0 | 0 | 0 | 0 | 0 | 0 | - |
| ⓒその他経常収益 | 0 | 0 | 0 | 0 | 0 | 0 | 0 | - |
| 差引（A-B）（千円） | 45,084 | 45,157 | 45,924 | 53,953 | 45,670 | 45,750 | 203,140 | - |
| 市民1人当たり費用（円/人） | 17 | 17 | 17 | 20 | 17 | 17 | 73 | - |
| 延床面積1㎡当たり費用（円/㎡） | 25,752 | 25,795 | 26,236 | 30,822 | 26,099 | 26,144 | 115,945 | - |
| 利用者1人当たり費用（円/人） | 1,845 | 1,981 | 2,215 | 5,328 | 3,222 | 2,806 | 12,711 | - |
| 利用1件当たり費用（円/件） | 45,853 | 71,509 | 49,267 | 92,626 | 83,442 | 69,403 | 338,003 | - |
| 受益者負担率（%） ⓐ/(Ⓐ+Ⓑ+Ⓒ+Ⓕ) [ﾗﾝﾆﾝｸﾞｺｽﾄ] | - | - | - | - | - | - | - | - |
| 受益者負担率（%） ⓐ/A [ﾌﾙｺｽﾄ] | - | - | - | - | - | - | - | - |

施設名称：　シュウドウカン 修道館

記入年度：　令和6(2024)

## Ⅴ. 位置図 （縮尺1/2.5万　マップナビおおさか）

https://www.mapnavi.city.osaka.lg.jp/osakacity/Map?mps=10000&mid=1071&mtp=pfm&mpx=135.5249204&mpy=34.6843136300001&gprj=3

## Ⅵ. 施設概要

主な施設内容　柔道場 325㎡(196畳 ビニール畳) 、剣道場 325㎡(杉板張)、事務室・更衣室・会議室
主な実施イベント　市民に、柔道、剣道、なぎなたや弓道を行う場を提供し、日本古来の伝統武道に接する場を提供する。

## Ⅶ. 特記事項

## Ⅱ'. 建物の基本情報（3棟め以降） ※10棟以上ある場合は省略しています。

| 建物名称（施設名称と同じ場合は施設名称） | 建物全体 | | | | | | 当該施設が占める延床面積（㎡） | 本市施設との複合における相手方の施設名称（全て） |
|---|---|---|---|---|---|---|---|---|
| | 構造 | 延床面積（㎡） | 階数 地上 | 階数 地下 | 建築年（年） | 築年数（年） | | |
| 修道館(倉庫・物置) | CB | 13.98 | 1 | – | 1964 | 60 | 13.98 | |
| 修道館(倉庫・物置) | CB | 13.98 | 1 | – | 1964 | 60 | 13.98 | |
| 修道館(詰所等) | CB | 113.38 | 1 | – | 1964 | 60 | 113.38 | |
| | | | | | | | | |
| | | | | | | | | |
| | | | | | | | | |
| | | | | | | | | |
| | | | | | | | | |

施設名称：　ナニワアイススケートジョウ
浪速アイススケート場　　記入年度：　令和6(2024)

## Ⅰ．施設の基本情報

| | | | | | |
|---|---|---|---|---|---|
| 所在地 | 大阪市浪速区難波中3-8-8 | | | 地図位置 | 浪速区　一般施設　番号6 |
| 所管部署 | 経済戦略局　ｽﾎﾟｰﾂ部　ｽﾎﾟｰﾂ課　ｽﾎﾟｰﾂ施設担当 | | | 施設写真（外観全体） | |
| 用途 大分類 | 教育・文化・スポーツ施設 | 根拠法令 | – | | |
| 用途 中分類 | スポーツ施設 | | | | |
| 用途 小分類 | その他スポーツ施設 | 根拠条例 | 大阪市立体育館条例 | | |
| 用途 細分類 | アイススケート場 | | | | |
| 設置目的 | 市民一般の体育、ﾚｸﾘｴｰｼｮﾝその他健康で文化的な各種行事及び集会の用に供するとともに、体育行事を行うことにより、体育等の普及振興に寄与する。 | | | | |
| 土地 | 敷地面積（㎡） | 4,662.00 | 所有形態 | 市 | |
| 建物 | 延床面積（㎡） | 5,441.12 | 所有形態 | 市 | |

## Ⅱ．建物の基本情報　※建物が3棟以上ある場合、3棟め以降は裏面に記載

| 建物名称（施設名称と同じ場合は施設名称） | 建物全体 構造 | 延床面積（㎡） | 階数 地上 | 階数 地下 | 建築年（年） | 築年数（年） | 当該施設が占める延床面積（㎡） | 本市施設との複合における相手方の施設名称（全て） |
|---|---|---|---|---|---|---|---|---|
| 浪速ｱｲｽｽｹｰﾄ場 | SRC | 16,555.70 | 7 | 1 | 2005 | 19 | 5,441.12 | 浪速ｽﾎﾟｰﾂｾﾝﾀｰ/浪速屋内ﾌﾟｰﾙ |
| | | | | | | | | |

| 施設整備費 | 当該施設（千円） | 2,708,111 | 建物全体（千円） | 8,124,334 |
|---|---|---|---|---|

## Ⅲ．運営・利用情報

| 運営方式 | 指定管理（利用料金施設） | | | | | | | |
|---|---|---|---|---|---|---|---|---|
| 項目 | 平成29年度 | 平成30年度 | 平成31年度 | 令和2年度 | 令和3年度 | 令和4年度 | 令和5年度 | |
| 利用率（%） | 0.00 | 0.00 | 0.00 | 0.00 | 0.00 | 0.00 | 0.00 | – |
| 年間利用件数（件） | 0 | 0 | 0 | 0 | 0 | 0 | 0 | – |
| 年間利用可能件数（件） | 0 | 0 | 0 | 0 | 0 | 0 | 0 | – |
| 年間利用者数（人） | 208,122 | 184,147 | 142,488 | 7,936 | 88,415 | 120,213 | 1,131,923 | – |

## Ⅳ．コスト情報

| 項目 | 平成29年度 | 平成30年度 | 平成31年度 | 令和2年度 | 令和3年度 | 令和4年度 | 令和5年度 | |
|---|---|---|---|---|---|---|---|---|
| 費用 A （千円） | 169,994 | 173,117 | 167,592 | 167,612 | 167,612 | 167,612 | 164,556 | – |
| Ⓐ人件費 | 0 | 0 | 0 | 0 | 0 | 0 | 0 | – |
| Ⓑ物件費 | 6,739 | 7,009 | 4,337 | 4,357 | 4,357 | 4,357 | 0 | – |
| Ⓒ維持補修費 | 0 | 2,853 | 0 | 0 | 0 | 0 | 0 | – |
| Ⓓ減価償却費 | 163,255 | 163,255 | 163,255 | 163,255 | 163,255 | 163,255 | 163,255 | – |
| Ⓔ支払利息及び手数料 | 0 | 0 | 0 | 0 | 0 | 0 | 1,301 | – |
| Ⓕ負担金・補助金・交付金等 | 0 | 0 | 0 | 0 | 0 | 0 | 0 | – |
| 収益 B （千円） | 1,080 | 1,080 | 1,080 | 1,100 | 1,100 | 1,100 | 1,100 | – |
| ⓐ使用料及び手数料 | 0 | 0 | 0 | 0 | 0 | 0 | 0 | – |
| ⓑ国・府支出金 | 0 | 0 | 0 | 0 | 0 | 0 | 0 | – |
| ⓒその他経常収益 | 1,080 | 1,080 | 1,080 | 1,100 | 1,100 | 1,100 | 1,100 | – |
| 差引（A-B）（千円） | 168,914 | 172,037 | 166,512 | 166,512 | 166,512 | 166,512 | 163,456 | – |
| 市民1人当たり費用（円/人） | 63 | 64 | 61 | 61 | 61 | 61 | 59 | – |
| 延床面積1㎡当たり費用（円/㎡） | 31,242 | 31,816 | 30,801 | 30,805 | 30,805 | 30,805 | 30,243 | – |
| 利用者1人当たり費用（円/人） | 817 | 940 | 1,176 | 21,120 | 1,896 | 1,394 | 145 | – |
| 利用1件当たり費用（円/件） | – | – | – | – | – | – | – | – |
| 受益者負担率（%） ⓐ/（Ⓐ+Ⓑ+Ⓒ+Ⓕ）［ﾗﾝﾆﾝｸﾞｺｽﾄ］ | – | – | – | – | – | – | – | – |
| 受益者負担率（%） ⓐ/A［ﾌﾙｺｽﾄ］ | – | – | – | – | – | – | – | – |

施設名称：

ナニワアイススケートジョウ

# 浪速アイススケート場

記入年度：　令和6(2024)

## Ⅴ. 位置図 （縮尺1/2.5万　マップナビおおさか）

https://www.mapnavi.fly.co.at/kc/jp/?mode=fly;Map;Page=35000&mx=1071&my=2&x0=&wp=1354997994&wp=2484613369800&gp=7,3&x=1995055,10,10,10,1995055,20,20,20,1995055,30,30,30,1995055,40,40,40,1995055,50,50,10,1995055,50,50,20,1995055,50,50,30,1995056,90,90,90,1995056,100,100,100,1995056,110,110,20,1995056,110,110,30,1995056,140,140,140,1995056,150,150,150,1995058,190,190,190,1995058,200,200,200,1995058,210,210,210,1995059,230,230,230,1995059,240,240,20,1995059,240,240,30,1995059,260,260,260,1995060,400,400,400&fav=1553-1995055&fv=1553-1995055

## Ⅵ. 施設概要

主な施設内容　25m×8コース、アイススケート場、採暖室、幼児用プール、ジャグジープール、トレーニングルーム、ギャラリー
主な実施イベント　幼児から大人まで楽しめるスポーツ教室、健康作りの教室等開催。

## Ⅶ. 特記事項

## Ⅱ'. 建物の基本情報（3棟め以降） ※10棟以上ある場合は省略しています。

| 建物名称（施設名称と同じ場合は施設名称） | 建物全体 | | | | | | 当該施設が占める延床面積（㎡） | 本市施設との複合における相手方の施設名称（全て） |
|---|---|---|---|---|---|---|---|---|
| | 構造 | 延床面積（㎡） | 階数 | | 建築年（年） | 築年数（年） | | |
| | | | 地上 | 地下 | | | | |
| | | | | | | | | |
| | | | | | | | | |
| | | | | | | | | |
| | | | | | | | | |
| | | | | | | | | |
| | | | | | | | | |
| | | | | | | | | |
| | | | | | | | | |