

消防局

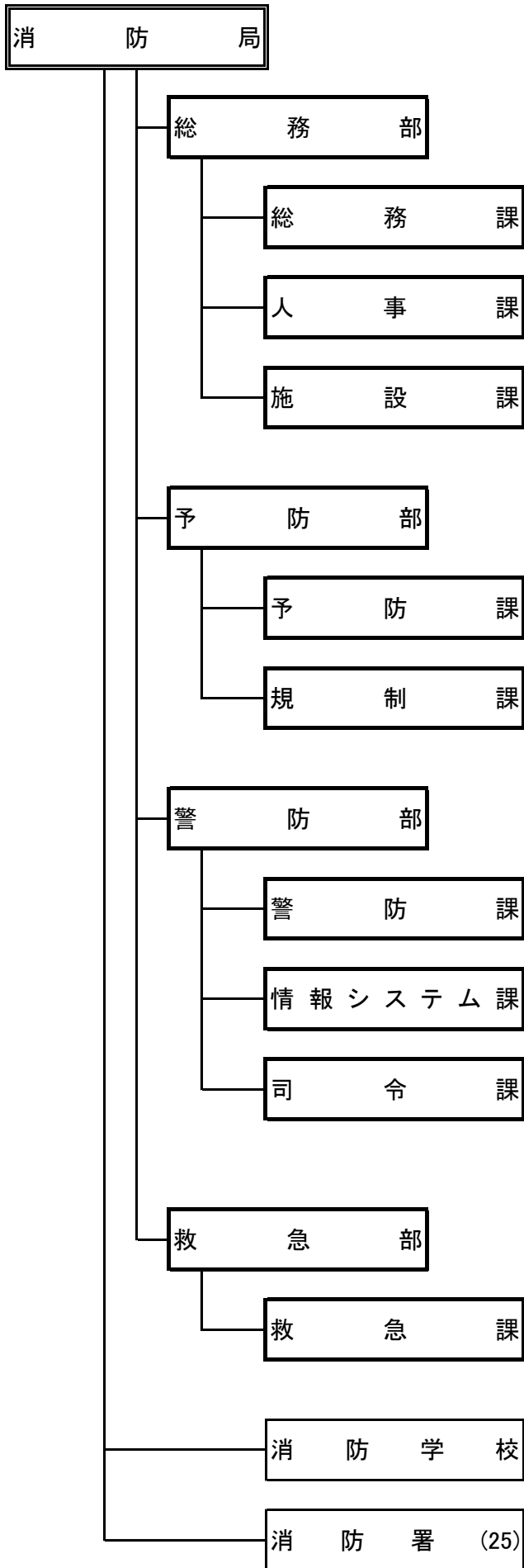

消防局

消防局(職員数3412人)

補職	職種	氏名
局長	消防	千福 好伸

補職	職種	氏名	事務分担
理事	消防	高木 亨	1 局運営に係る重要事項の調査、企画及び総合調整

総務部(職員数93人)

補職	職種	氏名
総務部長	消防	岡田 俊樹

補職	職種	氏名	事務分担
企画調整担当部長	消防	城戸 秀行	1 局重要課題に関する企画調整 2 消防関係機関との渉外 3 その他特命

総務課(職員数45人)

補職	職種	氏名	事務分担
総務課長	消防	松野 廣子	1 局の文書、予算、決算及び物品 2 局業務の企画立案、進行管理及び事務改善 3 関係諸機関との連絡及び渉外並びに消防広報 4 他の部及び課並びに学校の主管に属しないこと
企画担当課長	消防	大坂 昭一	1 消防体制及び制度に係る総合企画 2 消防体制及び制度に係る各種規定の整備 3 消防事務事業に係る総合調整 4 消防広報 5 その他特命
総務課長代理	消防	片山 雅義	・ 総務課長所管業務全般 ・ その他特命
企画担当課長代理	消防	松本 昌二	・ 企画担当課長所管業務全般 ・ その他特命
担当係長☆	消防	山尾 幸司	・ 文書の受発、編さん及び保存 ・ 会議及び儀式 ・ ほう賞及び表彰 ・ 公印 ・ 公共的各種団体 ・ 自治体消防との連絡 ・ 庁中取締り ・ 市会との連絡 ・ 総務課の他の担当係長並びに他の部、課及び消防学校の主管に属しないこと
担当係長	消防	高橋 卓司	・ 局の予算及び決算 ・ 寄附收受 ・ その他特命
担当係長	消防	木南 尊嗣	・ 物品の購入契約及び工事契約 ・ 物品の出納、保管、修繕及び処分 ・ 購入物品の検査 ・ その他特命
担当係長	消防	荒巻 大策	・ 消防大学校に出向

消防局

担当係長	消防	小林 豊紀	<ul style="list-style-type: none"> ・ 特殊重要事項の調査研究、情報の収集及び交換 ・ 消防制度の運用に関する総合企画 ・ 消防関係条例、規則の立案及び消防長達の制定、改廃 ・ 告示、公告、訓令、指令、通達その他公文の成案の審査 ・ 局業務の進行管理及び事務改善 ・ 海外資料の収集その他外事 ・ その他特命
担当係長	消防	小野 亨	<ul style="list-style-type: none"> ・ 消防広報 ・ 消防広聴 ・ 報道機関との連絡 ・ 消防年報の編さん ・ その他特命

本部監察(職員数4人)

補職	職種	氏名	事務分担
本部監察担当課長	消防	堀 信之	<ol style="list-style-type: none"> 1 監察 2 公正な職務の執行の確保のための内部統制 3 訟務 4 公益通報に係る調査 5 不当要求行為及び行政対象暴力 6 その他特命
担当係長☆	消防	阪口 隆則	<ul style="list-style-type: none"> ・ 監察 ・ 公正な職務の執行の確保のための内部統制 ・ 訟務 ・ 公益通報に係る調査 ・ 不当要求行為及び行政対象暴力 ・ その他特命

人事課(職員数24人)

補職	職種	氏名	事務分担
人事課長	消防	山口 昌利	1 局の人事
勤務条件担当課長	消防	砂田 真吾	<ul style="list-style-type: none"> ・ 職員の勤務条件 ・ 人事及び給与制度の調査研究並びに企画 ・ 人事及び給与制度の総合調整 ・ その他特命
人事課長代理	消防	祭原 秀彦	<ul style="list-style-type: none"> ・ 人事課長所管業務全般 ・ その他特命
担当係長☆	消防	村田 哲	<ul style="list-style-type: none"> ・ 職員の任免、分限、懲戒、配置その他人事 ・ 職員の勤務条件 ・ 人事課の他の担当係長の主管に属しないこと
担当係長	消防	植松 幸広	<ul style="list-style-type: none"> ・ 職員の給料及び諸手当の支払 ・ 給与制度の企画、調査及び研究 ・ その他特命
担当係長	消防	藤本 隆志	<ul style="list-style-type: none"> ・ 職員の勤務条件に係る調査研究 ・ 人事制度の企画、調査及び研究 ・ その他特命

消防局

担当係長	消防	竹村 健一郎	<ul style="list-style-type: none"> ・ 職員のサービスの指導及び監察 ・ 職員の表彰及び懲戒事案の調査 ・ 交通事故の防止及び処理指導 ・ 消防職員委員会 ・ 職員の研修 ・ その他特命
担当係長	消防	徳田 竜司	<ul style="list-style-type: none"> ・ 職員の福利及び厚生 ・ 職員の共済事業 ・ 職員の公傷病 ・ 職員の健康及び衛生管理 ・ その他特命

施設課(職員数20人)

補職	職種	氏名	事務分担
施設課長	消防	一宮 義之	1 局の所管する施設 2 被服及び燃料
施設課長代理	消防	奥中 忍	<ul style="list-style-type: none"> ・ 施設課長所管業務全般 ・ その他特命
担当係長☆	消防	永沼 和彦	<ul style="list-style-type: none"> ・ 消防施設の整備計画及び所管不動産の管理 ・ 営繕 ・ 被服その他の貸与品及び給与品 ・ 消防用燃料 ・ 消防装備 ・ 施設課の他の担当係長の主管に属しないこと
担当係長	建築	黒瀬 剛二	<ul style="list-style-type: none"> ・ 消防施設及び関係設備の設計及び工事の施工 ・ 消防施設及び関係設備の維持補修 ・ その他特命
担当係長	消防	島袋 満司	<ul style="list-style-type: none"> ・ 消防庁舎の耐震化 ・ 消防庁舎の改築、改修に伴う連絡調整 ・ その他特命
担当係長	電気	上野 浩明	<ul style="list-style-type: none"> ・ 消防施設における電気設備の設計及び工事の施工 ・ 消防施設における電気設備の維持補修 ・ その他特命
担当係長	機械	岸 龍男	<ul style="list-style-type: none"> ・ 消防施設における機械設備の調査研究及び設計、施工 ・ 消防施設における機械設備の管理及び維持補修 ・ その他特命

予防部(職員数85人)

補職	職種	氏名
予防部長	消防	志手 隆之

予防課(職員数43人)

補職	職種	氏名	事務分担
----	----	----	------

消防局

予防課長	消防	小西 一功	<ol style="list-style-type: none"> 1 火災予防に係る企画及び調査 2 防火、防災意識の高揚及び普及啓発 3 消防対象物の査察、違反是正、防火管理及び防災管理並びに火災予防に係る指導 4 火災原因及び損害の調査(他の部の所管に属するものを除く。)並びに火災鑑識 5 自主防災組織等の育成及び指導 6 他の課の主管に属しないこと
地域担当課長	消防	河合 靖	<ol style="list-style-type: none"> 1 地域の自主的な防火・防災活動能力の向上 2 市民協働 3 市長部局が行う地域活動支援との総合調整 4 その他特命
査察担当課長	消防	大場 教子	<ol style="list-style-type: none"> 1 消防対象物の査察基準の策定に係る調査、企画及び連絡調整 2 消防対象物の査察及び一般住宅等の防火指導 3 法令違反消防対象物の処理 4 その他特命
予防課長代理	消防	酒井 賢二	<ul style="list-style-type: none"> ・ 予防課長所管業務全般 ・ その他特命
調査鑑識担当課長代理	消防	藤田 巧	<ul style="list-style-type: none"> ・ 火災の原因及び損害の調査 ・ 火災鑑識 ・ 火災の原因及び損害の統計・分析 ・ 火災予防施策に係る調査、研究及び調整 ・ その他特命
査察担当課長代理	消防	川原 弘人	<ul style="list-style-type: none"> ・ 査察担当課長所管業務全般 ・ その他特命
担当係長☆	消防	倉澤 律善	<ul style="list-style-type: none"> ・ 火災予防に係る企画及び調査 ・ 火気使用設備等の保安指導 ・ 防火対象物の区分の判定基準の策定 ・ 防災規制 ・ 放火防止及び住宅防火対策の推進及び連絡調整 ・ 予防統計の総括 ・ 予防課の他の担当係長の主管に属しないこと
担当係長	消防	山中 修一	<ul style="list-style-type: none"> ・ 防火管理及び防災管理に係る指導 ・ 防火管理者等の講習 ・ 住宅防火対策に係る企画、調査及び研究 ・ その他特命
担当係長	消防	黒田 幸市	<ul style="list-style-type: none"> ・ 火災の原因及び損害の調査 ・ 火災鑑識 ・ 消防署が実施する火災調査業務の支援 ・ 火災調査に必要な資器材の配置 ・ 火災予防施策に係る調査、研究及び調整 ・ その他特命
担当係長	消防	下川 博史	<ul style="list-style-type: none"> ・ 火災及び火災未定義事案に係る統計並びに分析 ・ 消防諸施策樹立に必要な資料の科学的分析 ・ 製品事故その他消費者事故 ・ その他特命

消防局

担当係長	消防	黒田 美彦	<ul style="list-style-type: none"> ・ 防火・防災意識の高揚 ・ 地域防災力の向上に係る企画及び調査並びに関係機関との連絡調整 ・ 住宅防火対策に係る企画、調査及び研究 ・ 市民防災研修アクションプランの推進 ・ 防災センターの運用に係る企画、管理並びに関係機関との連絡調整 ・ その他特命
担当係長	事務	至田 美幸	<ul style="list-style-type: none"> ・ 地域防災リーダーの研修 ・ 女性防火クラブ等自主防災組織の育成及び研修 ・ 放火防止施策の企画、調査及び研究 ・ 市民防災研修アクションプランの推進 ・ その他特命
担当係長	消防	鈴木 喜久	<ul style="list-style-type: none"> ・ 消防対象物の査察基準の策定 ・ 消防対象物の査察及び一般住宅等の防火指導 ・ 法令違反消防対象物の処理 ・ 法令違反消防対象物の処理に係る指導 ・ 消防署が行う違反処理の手続きの技術的支援 ・ 査察に係る事例研究、調査研究、指導資料の作成等 ・ その他特命
担当係長	消防	東 博	<ul style="list-style-type: none"> ・ 法令違反消防対象物の処理 ・ 法令違反消防対象物の処理に係る指導 ・ 消防署が行う違反処理の手続きの技術的支援 ・ 査察に係る事例研究、調査研究、指導資料の作成等 ・ 防火対象物の収容人員の算定及び劇場等の定員表の発行 ・ 屋外の火災予防措置 ・ その他特命

規制課(職員数42人)

補職	職種	氏名	事務分担
規制課長	消防	池田 秀範	<ol style="list-style-type: none"> 1 火災予防に係る規制に関すること。ただし、他の課の所管に属するものを除く。 2 建築確認等の同意及び指導 3 前2号に定めるもののほか、消防法、石油コンビナート等災害防止法、大阪市火災予防条例その他火災予防関係法令等の施行に関すること。ただし、他の部及び課の所管に属するものを除く。
消防設備指導担当課長	消防	佐々木 務	<ol style="list-style-type: none"> 1 消防用設備等の設置及び維持管理の指導 2 消防用設備等の調査及び研究 3 電気設備の保安に係る指導 4 建築確認等に係る同意及び指導 5 その他特命
移譲準備担当課長	消防	渡邊 淳	<ol style="list-style-type: none"> 1 権限移譲に係る執行体制の確立 2 権限移譲に係る総合調整 3 その他特命
規制課長代理	消防	橋本 仁司	<ul style="list-style-type: none"> ・ 規制課長所管業務全般 ・ その他特命

消防局

消防設備指導担当課長代理	消防	柳生 良二	<ul style="list-style-type: none"> 消防設備指導担当課長所管業務全般 その他特命
担当係長☆	消防	松倉 良友	<ul style="list-style-type: none"> 消防用設備等の設置及び維持管理に係る規制 消防用設備、機械器具等の試験 危険物取扱者、消防設備士及び消防用設備等点検資格者の指導 危険物の保安に係る規制並びに化学災害、危険物施設及び消防用設備等の事故その他特殊な災害及び事故に係る調査及び査察 危険物等の鑑定(火災鑑識に係るものを除く。) 電気設備の保安に係る規制 規制課の他の担当係長の主管に属しないこと
担当係長	消防	高垣 忠利	<ul style="list-style-type: none"> 危険物の保安に係る指導及び事故調査 危険物製造所等に係る許可申請書等の審査及び審査事務の指導 少量危険物及び指定可燃物等の保安指導 液化石油ガスその他の高圧ガス、火薬類及び毒劇物等の防火指導 危険物及び指定可燃物等の判定 石油コンビナート等災害防止法に基づく特別防災区域の規制 その他特命
担当係長	消防	細見 孝司	<ul style="list-style-type: none"> 消防用設備等の設置及び維持管理の指導 消防用設備等の調査及び研究 建築確認等に係る同意 建築物の防火指導及び関係機関との連絡調整 アーケード及び上空通路の設置及び維持管理の指導 建築の相談及び指導 その他特命
担当係長	建築	宮岡 良博	<ul style="list-style-type: none"> アーケード及び上空通路の設置及び維持管理の指導 建築確認等に係る同意及び指導 建築物の防火指導及び関係機関との連絡調整 その他特命
担当係長	建築	平野 良泉	<ul style="list-style-type: none"> 消防用設備等の事前相談事務 その他特命
担当係長	消防	安東 和光	<ul style="list-style-type: none"> 権限移譲に係る執行体制 権限移譲に係る関係機関との連絡調整 権限移譲に係る条例及び規則 権限移譲に係るプロジェクトチーム その他特命
担当係長	消防	番平 吉郎	<ul style="list-style-type: none"> 権限移譲に係る規制制度 権限移譲に係る届出、許認可及び検査の事務処理 権限移譲に係る研修 権限移譲に係る広報 その他特命

警防部(職員数186人)

補職	職種	氏名
警防部長	消防	打明 茂樹

消防局

警防課(職員数33人)

補職	職種	氏名	事務分担
警防課長	消防	山下 毅	<ol style="list-style-type: none"> 1 消防力の運用(他の課の所管に属するものを除く。)及び警防施策の総合的企画 2 救助業務に係る企画及び調査 3 航空消防 4 警防体制、警防活動及び警防業務(他の課の所管に属するものを除く。)に係る計画に関すること 5 消防相互応援 6 消防機械器具その他消防装備。ただし、他の課の所管に属するものを除く。 7 他の課の主管に属しないこと
警防課長代理	消防	住田 徹	<ul style="list-style-type: none"> ・ 警防課長所管業務全般 ・ その他特命
機械器具開発担当課長代理	消防	三浦 康正	<ul style="list-style-type: none"> ・ 消防機械器具の設計及び製作仕様に係る調査、企画及び連絡調整 ・ 消防機械器具の検査 ・ その他特命
副参事兼担当係長	機械	戸高 孝基	<ul style="list-style-type: none"> ・ 消防機械器具の設計、製作仕様及び研究開発 ・ 消防機械器具の検査、修繕及び整備 ・ 消防用自動車の登録及び車両検査 ・ 消防機械器具の取扱指導 ・ その他特命
担当係長☆	消防	徳野 健司	<ul style="list-style-type: none"> ・ 警防施策の総合的企画 ・ 消防地水利 ・ 消防相互応援及び緊急消防援助隊 ・ 災害活動支援隊の組織及び運用 ・ 各種協議会関係事務 ・ 警防統計の総括 ・ 警防課の他の担当係長の主管に属しないこと
担当係長	消防	石田 孝	<ul style="list-style-type: none"> ・ 消防部隊の出場計画 ・ 消防力の運用 ・ 地下施設、高層建築物、石油基地その他特殊対象物の警備計画 ・ 鉄道災害、船舶災害、航空機災害その他特殊災害の警備計画 ・ 地域防災計画 ・ 地震、風水害及び国民保護の消防計画 ・ 大規模建築物事前協議及び開発協議 ・ その他特命
担当係長	消防	大塚 通寛	<ul style="list-style-type: none"> ・ 警防機械の配備 ・ 消火及び救助活動資器材の配備 ・ 消火及び救助活動体制の調査研究及び企画 ・ その他特命
担当係長	機械	羽馬 康雄	<ul style="list-style-type: none"> ・ 消防機械器具の設計及び取扱指導 ・ 消防機械器具の研究開発 ・ その他特命
担当係長	機械	塩村 正彦	<ul style="list-style-type: none"> ・ 消防機械器具の修繕及び整備 ・ 高圧ガス製造設備の管理 ・ 消防機械器具の整備技術の指導 ・ その他特命

消防局

担当係長	機械	北川 昌伸	<ul style="list-style-type: none"> 消防機械器具の設計、製作仕様及び研究開発 その他特命
------	----	-------	---

航空隊(職員数10人)

補職	職種	氏名	事務分担
航空隊長	消防	島津 雅則	<ol style="list-style-type: none"> 1 航空消防 2 その他特命
担当係長☆	消防	辻埜 孝義	<ul style="list-style-type: none"> 航空隊 その他特命
担当係長	消防	井上 久徳	<ul style="list-style-type: none"> 航空隊 その他特命

情報システム課(職員数17人)

補職	職種	氏名	事務分担
情報システム課長	消防	辻本 育広	<ol style="list-style-type: none"> 1 通信施設及び電子計算システム 2 通信体制及び情報施設の管理
担当係長☆	消防	中田 和巳	<ul style="list-style-type: none"> 総合的な情報化推進に係る企画及び調整 消防情報システムの保守管理 消防情報システムに係る指導及び研修 消防情報システムに係るデータ管理の総合調整 情報システム課の他の担当係長の主管に属しないこと
担当係長	消防	袋井 洋一	<ul style="list-style-type: none"> 通信施設に関する調査研究及び企画 通信施設の保守管理並びに指導及び研修 通信施設の設置及び応急仮設 その他特命
担当係長	消防	八木 祥文	<ul style="list-style-type: none"> 庁内情報ネットワークの運営及び保守管理 庁内情報ネットワークのデータ管理 その他特命

司令課(職員数126人)

補職	職種	氏名	事務分担
司令課長	消防	酒井 謙治	<ol style="list-style-type: none"> 1 指令管制業務 2 救急医療情報の収集 3 非常警備及び職員の非常招集 4 火災警報 5 災害現場の指揮及び活動支援、現場広報並びに火災原因及び損害の初動の調査に関すること 6 警防訓練にかかる計画に関すること
警備方面隊長	消防	本田 孝	<ol style="list-style-type: none"> 1 消防戦術及び警防活動指揮の調査、研究及び企画 2 警防訓練の調査研究及び企画 3 警防活動の技術指導の総括 4 国際消防救助隊 5 救助指揮支援隊 6 特別警戒 7 災害現場の指揮及び活動の支援 8 災害現場の安全管理及び現場広報 9 火災の原因及び損害の調査に関すること 10 方面隊 11 警防活動の技術指導 12 その他特命

消防局

警備方面隊長	消防	中尾 保誠	<ol style="list-style-type: none"> 1 消防戦術及び警防活動指揮の調査、研究及び企画 2 警防訓練の調査研究及び企画 3 警防活動の技術指導の総括 4 国際消防救助隊 5 救助指揮支援隊 6 特別警戒 7 災害現場の指揮及び活動の支援 8 災害現場の安全管理及び現場広報 9 火災の原因及び損害の調査に関すること 10 方面隊 11 警防活動の技術指導 12 その他特命
警備方面隊長	消防	高田 勉	<ol style="list-style-type: none"> 1 消防戦術及び警防活動指揮の調査、研究及び企画 2 警防訓練の調査研究及び企画 3 警防活動の技術指導の総括 4 国際消防救助隊 5 救助指揮支援隊 6 特別警戒 7 災害現場の指揮及び活動の支援 8 災害現場の安全管理及び現場広報 9 火災の原因及び損害の調査に関すること 10 方面隊 11 警防活動の技術指導 12 その他特命
司令課長代理	消防	津川 京司	<ul style="list-style-type: none"> ・ 司令課長所管業務全般 ・ その他特命
司令課長代理	消防	石田 潔	<ul style="list-style-type: none"> ・ 司令課長所管業務全般 ・ その他特命
警備方面副隊長	消防	大滝 康司	<ul style="list-style-type: none"> ・ 警備方面隊長所管業務全般 ・ その他特命
警備方面副隊長	消防	杉田 公伸	<ul style="list-style-type: none"> ・ 警備方面隊長所管業務全般 ・ その他特命
警備方面副隊長	消防	峯松 裕巳	<ul style="list-style-type: none"> ・ 警備方面隊長所管業務全般 ・ その他特命
警備方面副隊長	消防	貝本 義明	<ul style="list-style-type: none"> ・ 警備方面隊長所管業務全般 ・ その他特命
警備方面副隊長	消防	北野 光浩	<ul style="list-style-type: none"> ・ 警備方面隊長所管業務全般 ・ その他特命
警備方面副隊長	消防	和田 康弘	<ul style="list-style-type: none"> ・ 警備方面隊長所管業務全般 ・ その他特命
副参事兼担当係長☆	消防	松下 龍二郎	<ul style="list-style-type: none"> ・ 指令管制業務等の総括 ・ その他特命
副参事兼担当係長☆	消防	居垣 裕之	<ul style="list-style-type: none"> ・ 指令管制業務等の総括 ・ その他特命
担当係長	消防	森本 義夫	<ul style="list-style-type: none"> ・ 指令管制業務等 ・ その他特命
担当係長	消防	吉田 誠	<ul style="list-style-type: none"> ・ 指令管制業務等 ・ その他特命
担当係長	消防	後藤 俊明	<ul style="list-style-type: none"> ・ 指令管制業務等 ・ その他特命
担当係長	消防	伊原 賢二	<ul style="list-style-type: none"> ・ 指令管制業務等 ・ その他特命
担当係長	消防	宮城 英彰	<ul style="list-style-type: none"> ・ 指令管制業務等 ・ その他特命
担当係長	消防	本田 達芳	<ul style="list-style-type: none"> ・ 指令管制業務等 ・ その他特命
担当係長	消防	佐野 文俊	<ul style="list-style-type: none"> ・ 救急安心センターの業務等 ・ その他特命

消防局

担当係長☆	消防	石本 康司	<ul style="list-style-type: none"> ・ 消防戦術及び警防活動指揮の調査研究及び企画 ・ 警防訓練の調査研究及び企画 ・ 特別警戒 ・ 司令課の他の担当係長の主管に属しないこと
担当係長	消防	山下 伸也	<ul style="list-style-type: none"> ・ 救助訓練の企画 ・ 国際消防救助隊の登録、派遣及び指導計画 ・ 救助技術の調査研究及び企画 ・ 災害現場の安全管理方針 ・ その他特命
担当係長	消防	北出 光男	<ul style="list-style-type: none"> ・ 災害現場の指揮及び活動の支援 ・ 災害現場の安全管理及び現場広報 ・ 火災の原因及び損害の調査 ・ 方面隊 ・ 警防活動の技術指導 ・ その他特命
担当係長	消防	橋本 宏司	<ul style="list-style-type: none"> ・ 災害現場の指揮及び活動の支援 ・ 災害現場の安全管理及び現場広報 ・ 火災の原因及び損害の調査 ・ 方面隊 ・ 警防活動の技術指導 ・ その他特命
担当係長	消防	島 和也	<ul style="list-style-type: none"> ・ 災害現場の指揮及び活動の支援 ・ 災害現場の安全管理及び現場広報 ・ 火災の原因及び損害の調査 ・ 方面隊 ・ 警防活動の技術指導 ・ その他特命
担当係長	消防	赤松 京輝	<ul style="list-style-type: none"> ・ 災害現場の指揮及び活動の支援 ・ 災害現場の安全管理及び現場広報 ・ 火災の原因及び損害の調査 ・ 方面隊 ・ 警防活動の技術指導 ・ その他特命
担当係長	消防	鈴木 光一	<ul style="list-style-type: none"> ・ 災害現場の指揮及び活動の支援 ・ 災害現場の安全管理及び現場広報 ・ 火災の原因及び損害の調査 ・ 方面隊 ・ 警防活動の技術指導 ・ その他特命
担当係長	消防	山崎 重和	<ul style="list-style-type: none"> ・ 災害現場の指揮及び活動の支援 ・ 災害現場の安全管理及び現場広報 ・ 火災の原因及び損害の調査 ・ 方面隊 ・ 警防活動の技術指導 ・ その他特命

消防局

担当係長	消防	木本 浩	<ul style="list-style-type: none"> ・ 災害現場の指揮及び活動の支援 ・ 災害現場の安全管理及び現場広報 ・ 火災の原因及び損害の調査 ・ 方面隊 ・ 警防活動の技術指導 ・ その他特命
担当係長	消防	水口 和也	<ul style="list-style-type: none"> ・ 災害現場の指揮及び活動の支援 ・ 災害現場の安全管理及び現場広報 ・ 火災の原因及び損害の調査 ・ 方面隊 ・ 警防活動の技術指導 ・ その他特命
担当係長	消防	居波 安彦	<ul style="list-style-type: none"> ・ 救助活動の指揮及び支援 ・ 災害現場の安全管理技術の指導 ・ 救助訓練の計画及び救助活動の技術指導 ・ 国際消防救助隊の技術指導 ・ その他特命
担当係長	消防	野呂 忠司	<ul style="list-style-type: none"> ・ 救助活動の指揮及び支援 ・ 災害現場の安全管理技術の指導 ・ 救助訓練の計画及び救助活動の技術指導 ・ 国際消防救助隊の技術指導 ・ その他特命
担当係長(兼) 〈北消防署救助担当司令 兼務〉	消防	尾崎 陽一	<ul style="list-style-type: none"> ・ 救助活動の技術指導 ・ その他特命
担当係長(兼) 〈北消防署救助担当司令 兼務〉	消防	武者 薫	<ul style="list-style-type: none"> ・ 救助活動の技術指導 ・ その他特命
担当係長(兼) 〈都島消防署救助担当司令 兼務〉	消防	伊敷 幸一	<ul style="list-style-type: none"> ・ 救助活動の技術指導 ・ その他特命
担当係長(兼) 〈都島消防署救助担当司令 兼務〉	消防	森下 茂	<ul style="list-style-type: none"> ・ 救助活動の技術指導 ・ その他特命
担当係長(兼) 〈此花消防署救助担当司令 兼務〉	消防	中山 健	<ul style="list-style-type: none"> ・ 救助活動の技術指導 ・ その他特命
担当係長(兼) 〈此花消防署救助担当司令 兼務〉	消防	青野 幸次	<ul style="list-style-type: none"> ・ 救助活動の技術指導 ・ その他特命
担当係長(兼) 〈中央消防署救助担当司令 兼務〉	消防	宮本 英樹	<ul style="list-style-type: none"> ・ 救助活動の技術指導 ・ その他特命
担当係長(兼) 〈中央消防署救助担当司令 兼務〉	消防	杉本 朗義	<ul style="list-style-type: none"> ・ 救助活動の技術指導 ・ その他特命
担当係長(兼) 〈西消防署救助担当司令 兼務〉	消防	松口 正	<ul style="list-style-type: none"> ・ 救助活動の技術指導 ・ その他特命
担当係長(兼) 〈西消防署救助担当司令 兼務〉	消防	野村 彰	<ul style="list-style-type: none"> ・ 救助活動の技術指導 ・ その他特命
担当係長(兼) 〈大正消防署救助担当司令 兼務〉	消防	渡辺 浩樹	<ul style="list-style-type: none"> ・ 救助活動の技術指導 ・ その他特命

消防局

担当係長(兼) 〈大正消防署救助担当司令兼務〉	消防	石関 哲也	・ 救助活動の技術指導 ・ その他特命
担当係長(兼) 〈淀川消防署救助担当司令兼務〉	消防	佐藤 友宏	・ 救助活動の技術指導 ・ その他特命
担当係長(兼) 〈淀川消防署救助担当司令兼務〉	消防	小林 竜三	・ 救助活動の技術指導 ・ その他特命
担当係長(兼) 〈東成消防署救助担当司令兼務〉	消防	港 守	・ 救助活動の技術指導 ・ その他特命
担当係長(兼) 〈東成消防署救助担当司令兼務〉	消防	板倉 啓造	・ 救助活動の技術指導 ・ その他特命
担当係長(兼) 〈城東消防署救助担当司令兼務〉	消防	北野 和幸	・ 救助活動の技術指導 ・ その他特命
担当係長(兼) 〈城東消防署救助担当司令兼務〉	消防	田中 哲也	・ 救助活動の技術指導 ・ その他特命
担当係長(兼) 〈阿倍野消防署救助担当司令兼務〉	消防	北岡 秀朗	・ 救助活動の技術指導 ・ その他特命
担当係長(兼) 〈阿倍野消防署救助担当司令兼務〉	消防	寺浦 彰展	・ 救助活動の技術指導 ・ その他特命
担当係長(兼) 〈住之江消防署救助担当司令兼務〉	消防	辻井 貴尋	・ 救助活動の技術指導 ・ その他特命
担当係長(兼) 〈住之江消防署救助担当司令兼務〉	消防	中嶋 和雄	・ 救助活動の技術指導 ・ その他特命
担当係長(兼) 〈平野消防署救助担当司令兼務〉	消防	原田 勝美	・ 救助活動の技術指導 ・ その他特命
担当係長(兼) 〈平野消防署救助担当司令兼務〉	消防	一木 邦彦	・ 救助活動の技術指導 ・ その他特命
担当係長(兼) 〈水上消防署救助担当司令兼務〉	消防	小林 清治	・ 救助活動の技術指導 ・ その他特命
担当係長(兼) 〈水上消防署救助担当司令兼務〉	消防	松木 大介	・ 救助活動の技術指導 ・ その他特命

救急部(職員数18人)

補職	職種	氏名
救急部長	消防	藤井 茂樹

救急課(職員数18人)

補職	職種	氏名	事務分担
救急課長	消防	磯淵 久徳	1 救急業務に係る企画及び調査 2 救急隊の運用 3 救急医療機関等との連絡調整 4 救急車及び救急資器材

消防局

救急施策担当課長	消防	山城 芳生	<ol style="list-style-type: none"> 1 救急施策の企画及び調整 2 救急医療機関等との連携及び協議の実施 3 傷病者の搬送及び受入れの実施基準 4 救急安心センター 5 予防救急に係る調査研究及び企画 6 その他特命
救急課長代理	消防	三浦 敏也	<ul style="list-style-type: none"> ・ 救急課長所管業務全般 ・ その他特命
救急施策担当課長代理	消防	福井 博司	<ul style="list-style-type: none"> ・ 救急施策担当課長所管業務全般 ・ その他特命
担当係長☆	消防	林田 純人	<ul style="list-style-type: none"> ・ 救急業務の企画及び調査 ・ 救急医療機関等との連絡調整 ・ 救急車及び救急資器材の配置 ・ 救急技術の研究 ・ 救急情報及び救急統計の総括 ・ 救急課の他の担当係長の主管に属しないこと
担当係長	消防	坂本 徹也	<ul style="list-style-type: none"> ・ 救急救命士その他救急隊員の訓練及び技術指導 ・ 救急活動の基準 ・ 救急車及び救急資器材の運用指導 ・ 応急手当の普及啓発 ・ 民間の患者等搬送事業の指導及び認定 ・ その他特命
担当係長	消防	山本 博文	<ul style="list-style-type: none"> ・ 救急施策の企画及び調整 ・ 救急業務の高度化 ・ その他特命
担当係長	消防	松野 亨	<ul style="list-style-type: none"> ・ 救急医療機関等との連携及び協議の実施 ・ 傷病者の搬送及び受入れの実施基準 ・ 救急安心センター ・ その他特命
担当係長	消防	前田 達也	<ul style="list-style-type: none"> ・ 予防救急 ・ その他特命

消防学校(職員数63人)

補職	職種	氏名	事務分担
消防学校長	消防	山本 和男	<ol style="list-style-type: none"> 1 消防職員の教育訓練及び教養 2 防災研究及び消防用設備の研究開発
副校長	消防	芳森 渡	<ul style="list-style-type: none"> ・ 消防学校長所管業務全般 ・ 消防職員の体力強化・維持及び高齢化対策 ・ 消防学校の庶務 ・ その他特命
副校長	消防	高木 ゆり子	<ul style="list-style-type: none"> ・ 救急教育訓練 ・ 医療機関等との連絡調整 ・ 消防職員の安全管理 ・ その他特命
担当係長☆	消防	徳野 浩一	<ul style="list-style-type: none"> ・ 入校職員の勤務規律 ・ 入校職員の生活指導 ・ 学校施設の管理 ・ 入校職員の宿舎及び給食 ・ 消防学校の他の担当係長の主管に属しないこと

消防局

担当係長	消防	井上 光敏	<ul style="list-style-type: none"> 入校職員の教育訓練 受託消防吏員の教育訓練 教育資料の収集、保管及び貸与 その他特命
担当係長	消防	松井 勝	<ul style="list-style-type: none"> 消防職員の高齢化対策に係る調査研究 消防職員の体力強化・維持に係る調査研究 その他特命
担当係長	建築	小寺 吉次	<ul style="list-style-type: none"> 建築物の防火避難施設及び消防用設備の調査、研究 その他特命
担当係長	消防	丸山 伸	<ul style="list-style-type: none"> 救急救命士資格取得に係る教育訓練 救急教育訓練用資器材の維持管理 市民に対する応急処置等の教育訓練 その他特命

北消防署(職員数191人)

補職	職種	氏名	事務分担
消防署長	消防	木村 雅之	1 消防署事務等の統括 2 所属の消防職員の指揮監督
副署長	消防	藤原 好一	<ul style="list-style-type: none"> 消防署所管業務全般
副署長[警防担当]	消防	中野 雅史	<ul style="list-style-type: none"> 消防署所管業務全般
副署長[警防担当]	消防	橋口 博之	<ul style="list-style-type: none"> 消防署所管業務全般
管理担当司令	消防	川畑 定	<ul style="list-style-type: none"> 管理関係事務(専管) その他特命
地域担当司令	消防	村井 保	<ul style="list-style-type: none"> 地域関係事務(専管) その他特命
予防担当司令	消防	浦田 勇治	<ul style="list-style-type: none"> 予防関係事務(専管) その他特命
担当司令[違反是正]	消防	杉本 成彦	<ul style="list-style-type: none"> 予防関係事務のうち消防対象物の査察及び法令違反対象物の処理(専管) 予防担当職員研修(違反是正) その他特命
担当司令[防火管理]	消防	米田 隆	<ul style="list-style-type: none"> 予防関係事務のうち防火管理及び防災管理(専管) 予防担当職員研修(防火管理及び防災管理) その他特命
係主査	建築	牛ノ濱 朗信	<ul style="list-style-type: none"> 予防関係事務のうち消防用設備等の事前相談事務及び維持管理の指導並びに建築確認等に係る同意及び指導(専管) その他特命
警防担当司令	消防	林 信司	<ul style="list-style-type: none"> 警防関係事務全般 火災原因及び損害の調査に関する事務の指揮監督 その他特命
警防担当司令	消防	佐伯 嘉弘	<ul style="list-style-type: none"> 警防関係事務全般 火災原因及び損害の調査に関する事務の指揮監督 その他特命

消防局

出張所担当司令 [南森町]	消防	山川 長次郎	・ 警防関係事務 ・ 庁中取締り ・ その他特命
出張所担当司令 [南森町]	消防	石部 大樹	・ 警防関係事務 ・ 庁中取締り ・ その他特命
出張所担当司令 [浮田]	消防	荒尾 厚	・ 警防関係事務 ・ 庁中取締り ・ その他特命
出張所担当司令 [浮田]	消防	巽 秋彦	・ 警防関係事務 ・ 庁中取締り ・ その他特命
出張所担当司令 [与力]	消防	中山 登志生	・ 警防関係事務 ・ 庁中取締り ・ その他特命
出張所担当司令 [与力]	消防	足立 隆洋	・ 警防関係事務 ・ 庁中取締り ・ その他特命
出張所担当司令 [梅田]	消防	阪上 淳之助	・ 警防関係事務 ・ 庁中取締り ・ その他特命
出張所担当司令 [梅田]	消防	和田 喜秀	・ 警防関係事務 ・ 庁中取締り ・ その他特命
出張所担当司令 [本庄]	消防	大城 三彦	・ 警防関係事務 ・ 庁中取締り ・ その他特命
出張所担当司令 [本庄]	消防	田中 克美	・ 警防関係事務 ・ 庁中取締り ・ その他特命
出張所担当司令 [大淀町]	消防	赤嶺 俊二	・ 警防関係事務 ・ 庁中取締り ・ その他特命
出張所担当司令 [大淀町]	消防	小村 直樹	・ 警防関係事務 ・ 庁中取締り ・ その他特命
救急担当司令	消防	南野 勝	・ 警防関係事務のうち救急業務の指揮監督(専管) ・ その他特命
救急担当司令	消防	大浜 誠一郎	・ 警防関係事務のうち救急業務の指揮監督(専管) ・ その他特命
救助担当司令(兼) 〈警防部担当係長兼務〉	消防	尾崎 陽一	・ 警防関係事務のうち救助業務の指揮監督(専管) ・ その他特命
救助担当司令(兼) 〈警防部担当係長兼務〉	消防	武者 薫	・ 警防関係事務のうち救助業務の指揮監督(専管) ・ その他特命

都島消防署(職員数96人)

補職	職種	氏名	事務分担
消防署長	消防	加藤 晃	1 消防署事務等の統括 2 所属の消防職員の指揮監督
副署長	消防	三宅 正和	・ 消防署所管業務全般
副署長[警防担当]	消防	岡島 慎二郎	・ 消防署所管業務全般

消防局

副署長[警防担当]	消防	上岡 誠	・ 消防署所管業務全般
管理担当司令	消防	西村 信也	・ 管理関係事務(専管) ・ その他特命
地域担当司令	消防	守屋 彰教	・ 地域関係事務(専管) ・ その他特命
予防担当司令	消防	尾西 秀治	・ 予防関係事務(専管) ・ その他特命
警防担当司令	消防	松浦 博	・ 警防関係事務全般 ・ 火災原因及び損害の調査に関する事務の指揮監督 ・ その他特命
警防担当司令	消防	北野 寛	・ 警防関係事務全般 ・ 火災原因及び損害の調査に関する事務の指揮監督 ・ その他特命
出張所担当司令 [高倉]	消防	鈴木 博史	・ 警防関係事務 ・ 庁中取締り ・ その他特命
出張所担当司令 [高倉]	消防	井上 寿己	・ 警防関係事務 ・ 庁中取締り ・ その他特命
出張所担当司令 [東野田]	消防	原田 志津夫	・ 警防関係事務 ・ 庁中取締り ・ その他特命
出張所担当司令 [東野田]	消防	東 耕三	・ 警防関係事務 ・ 庁中取締り ・ その他特命
救急担当司令	消防	後藤 佳房	・ 警防関係事務のうち救急業務の指揮監督(専管) ・ その他特命
救急担当司令	消防	村田 信次	・ 警防関係事務のうち救急業務の指揮監督(専管) ・ その他特命
救助担当司令(兼) 〈警防部担当係長兼務〉	消防	伊敷 幸一	・ 警防関係事務のうち救助業務の指揮監督(専管) ・ その他特命
救助担当司令(兼) 〈警防部担当係長兼務〉	消防	森下 茂	・ 警防関係事務のうち救助業務の指揮監督(専管) ・ その他特命

福島消防署(職員数109人)

補職	職種	氏名	事務分担
消防署長	消防	野尻 哲朗	1 消防署事務等の統括 2 所属の消防職員の指揮監督
副署長	消防	吉見 克也	・ 消防署所管業務全般
副署長[警防担当]	消防	角田 信行	・ 消防署所管業務全般
副署長[警防担当]	消防	加藤 修	・ 消防署所管業務全般
管理担当司令	消防	檜山 雄史	・ 管理関係事務(専管) ・ その他特命
地域担当司令	消防	濱出 悟史	・ 地域関係事務(専管) ・ その他特命
予防担当司令	消防	安東 幸信	・ 予防関係事務(専管) ・ その他特命

消防局

警防担当司令	消防	濱田 慶太郎	<ul style="list-style-type: none"> ・ 警防関係事務全般 ・ 火災原因及び損害の調査に関する事務の指揮監督 ・ その他特命
警防担当司令	消防	三重野 洋介	<ul style="list-style-type: none"> ・ 警防関係事務全般 ・ 火災原因及び損害の調査に関する事務の指揮監督 ・ その他特命
出張所担当司令 [上福島]	消防	神原 知弘	<ul style="list-style-type: none"> ・ 警防関係事務 ・ 庁中取締り ・ その他特命
出張所担当司令 [上福島]	消防	森脇 光弘	<ul style="list-style-type: none"> ・ 警防関係事務 ・ 庁中取締り ・ その他特命
出張所担当司令 [海老江]	消防	鈴木 清明	<ul style="list-style-type: none"> ・ 警防関係事務 ・ 庁中取締り ・ その他特命
出張所担当司令 [海老江]	消防	大内 哲男	<ul style="list-style-type: none"> ・ 警防関係事務 ・ 庁中取締り ・ その他特命
救急担当司令	消防	佐藤 和久	<ul style="list-style-type: none"> ・ 警防関係事務のうち救急業務の指揮監督(専管) ・ その他特命
救急担当司令	消防	政岡 一郎	<ul style="list-style-type: none"> ・ 警防関係事務のうち救急業務の指揮監督(専管) ・ その他特命
救助担当司令	消防	藤岡 毅	<ul style="list-style-type: none"> ・ 警防関係事務のうち救助業務の指揮監督(専管) ・ その他特命
救助担当司令	消防	山根 誠一	<ul style="list-style-type: none"> ・ 警防関係事務のうち救助業務の指揮監督(専管) ・ その他特命

此花消防署(職員数118人)

補職	職種	氏名	事務分担
消防署長	消防	津田 省三	1 消防署事務等の統括 2 所属の消防職員の指揮監督
副署長	消防	河野 浩之	<ul style="list-style-type: none"> ・ 消防署所管業務全般
副署長[警防担当]	消防	瀧澤 正氣	<ul style="list-style-type: none"> ・ 消防署所管業務全般
副署長[警防担当]	消防	山下 努	<ul style="list-style-type: none"> ・ 消防署所管業務全般
管理担当司令	消防	西村 公一	<ul style="list-style-type: none"> ・ 管理関係事務(専管) ・ その他特命
地域担当司令	消防	足立 陽一	<ul style="list-style-type: none"> ・ 地域関係事務(専管) ・ その他特命
予防担当司令	消防	梅谷 和正	<ul style="list-style-type: none"> ・ 予防関係事務(専管) ・ その他特命
担当司令[危険物]	消防	宮本 哲哉	<ul style="list-style-type: none"> ・ 予防関係事務のうち危険物等の保安及び規制(専管) ・ その他特命
警防担当司令	消防	表 正美	<ul style="list-style-type: none"> ・ 警防関係事務全般 ・ 火災原因及び損害の調査に関する事務の指揮監督 ・ その他特命

消防局

警防担当司令	消防	左向 秀一	<ul style="list-style-type: none"> ・ 警防関係事務全般 ・ 火災原因及び損害の調査に関する事務の指揮監督 ・ その他特命
出張所担当司令 [桜島]	消防	川合 義明	<ul style="list-style-type: none"> ・ 警防関係事務 ・ 庁中取締り ・ その他特命
出張所担当司令 [桜島]	消防	西村 勝	<ul style="list-style-type: none"> ・ 警防関係事務 ・ 庁中取締り ・ その他特命
出張所担当司令 [西九条]	消防	太田 為彦	<ul style="list-style-type: none"> ・ 警防関係事務 ・ 庁中取締り ・ その他特命
出張所担当司令 [西九条]	消防	川端 昭夫	<ul style="list-style-type: none"> ・ 警防関係事務 ・ 庁中取締り ・ その他特命
救急担当司令	消防	松田 幸久	<ul style="list-style-type: none"> ・ 警防関係事務のうち救急業務の指揮監督(専管) ・ その他特命
救急担当司令	消防	吉邨 元晴	<ul style="list-style-type: none"> ・ 警防関係事務のうち救急業務の指揮監督(専管) ・ その他特命
救助担当司令(兼) 〈警防部担当係長兼務〉	消防	中山 健	<ul style="list-style-type: none"> ・ 警防関係事務のうち救助業務の指揮監督(専管) ・ その他特命
救助担当司令(兼) 〈警防部担当係長兼務〉	消防	青野 幸次	<ul style="list-style-type: none"> ・ 警防関係事務のうち救助業務の指揮監督(専管) ・ その他特命

中央消防署(職員数160人)

補職	職種	氏名	事務分担
消防署長	消防	今井 常弘	1 消防署事務等の統括 2 所属の消防職員の指揮監督
副署長	消防	岩谷 俊彦	<ul style="list-style-type: none"> ・ 消防署所管業務全般
副署長[警防担当]	消防	田島 康男	<ul style="list-style-type: none"> ・ 消防署所管業務全般
副署長[警防担当]	消防	藤田 吉仁	<ul style="list-style-type: none"> ・ 消防署所管業務全般
管理担当司令	消防	古川 宗太郎	<ul style="list-style-type: none"> ・ 管理関係事務(専管) ・ その他特命
地域担当司令	消防	早瀬 利彰	<ul style="list-style-type: none"> ・ 地域関係事務(専管) ・ その他特命
予防担当司令	消防	富田 直樹	<ul style="list-style-type: none"> ・ 予防関係事務(専管) ・ その他特命
担当司令[違反是正]	消防	伊藤 義秋	<ul style="list-style-type: none"> ・ 予防関係事務のうち消防対象物の査察及び法令違反対象物の処理(専管) ・ 予防担当職員研修(違反是正) ・ その他特命
担当司令[防火管理]	消防	寺本 寿男	<ul style="list-style-type: none"> ・ 予防関係事務のうち防火管理及び防災管理(専管) ・ 予防担当職員研修(防火管理及び防災管理) ・ その他特命
係主査	建築	周川 健一	<ul style="list-style-type: none"> ・ 予防関係事務のうち消防用設備等の事前相談事務及び維持管理の指導並びに建築確認等に係る同意及び指導(専管) ・ その他特命

消防局

警防担当司令	消防	菊池 栄祐	・ 警防関係事務全般 ・ 火災原因及び損害の調査に関する事務の指揮監督 ・ その他特命
警防担当司令	消防	竹之内 稔	・ 警防関係事務全般 ・ 火災原因及び損害の調査に関する事務の指揮監督 ・ その他特命
出張所担当司令 [東雲]	消防	吉原 司	・ 警防関係事務 ・ 庁中取締り ・ その他特命
出張所担当司令 [東雲]	消防	木平 正	・ 警防関係事務 ・ 庁中取締り ・ その他特命
出張所担当司令 [道頓堀]	消防	田中 誠	・ 警防関係事務 ・ 庁中取締り ・ その他特命
出張所担当司令 [道頓堀]	消防	原澤 敏	・ 警防関係事務 ・ 庁中取締り ・ その他特命
出張所担当司令 [南阪町]	消防	坂上 昇	・ 警防関係事務 ・ 庁中取締り ・ その他特命
出張所担当司令 [南阪町]	消防	村上 直樹	・ 警防関係事務 ・ 庁中取締り ・ その他特命
出張所担当司令 [上町]	消防	宮本 浩一	・ 警防関係事務 ・ 庁中取締り ・ その他特命
出張所担当司令 [上町]	消防	三宅 久雄	・ 警防関係事務 ・ 庁中取締り ・ その他特命
救急担当司令	消防	桂 一哉	・ 警防関係事務のうち救急業務の指揮監督(専管) ・ その他特命
救急担当司令	消防	濱田 康人	・ 警防関係事務のうち救急業務の指揮監督(専管) ・ その他特命
救助担当司令(兼) 〈警防部担当係長兼務〉	消防	宮本 英樹	・ 警防関係事務のうち救助業務の指揮監督(専管) ・ その他特命
救助担当司令(兼) 〈警防部担当係長兼務〉	消防	杉本 朗義	・ 警防関係事務のうち救助業務の指揮監督(専管) ・ その他特命

西消防署(職員数112人)

補職	職種	氏名	事務分担
消防署長	消防	二宗 伸介	1 消防署事務等の統括 2 所属の消防職員の指揮監督
副署長	消防	北山 信介	・ 消防署所管業務全般
副署長[警防担当]	消防	小鶴 雄司	・ 消防署所管業務全般
副署長[警防担当]	消防	大嶋 政繁	・ 消防署所管業務全般
管理担当司令	消防	西田 和夫	・ 管理関係事務(専管) ・ その他特命
地域担当司令	消防	植木 敏朗	・ 地域関係事務(専管) ・ その他特命

消防局

予防担当司令	消防	西田 英司	・ 予防関係事務(専管) ・ その他特命
係主査	建築	永野 次生	・ 予防関係事務のうち消防用設備等の事前相談事務及び維持管理の指導並びに建築確認等に係る同意及び指導(専管) ・ その他特命
警防担当司令	消防	馬場 学	・ 警防関係事務全般 ・ 火災原因及び損害の調査に関する事務の指揮監督 ・ その他特命
警防担当司令	消防	坂口 昇	・ 警防関係事務全般 ・ 火災原因及び損害の調査に関する事務の指揮監督 ・ その他特命
出張所担当司令 [新町]	消防	松井 祥光	・ 警防関係事務 ・ 庁中取締り ・ その他特命
出張所担当司令 [新町]	消防	範國 敏弘	・ 警防関係事務 ・ 庁中取締り ・ その他特命
出張所担当司令 [江戸堀]	消防	遠藤 貴文	・ 警防関係事務 ・ 庁中取締り ・ その他特命
出張所担当司令 [江戸堀]	消防	杉本 和隆	・ 警防関係事務 ・ 庁中取締り ・ その他特命
救急担当司令	消防	中野 剛	・ 警防関係事務のうち救急業務の指揮監督(専管) ・ その他特命
救急担当司令	消防	森田 浩之	・ 警防関係事務のうち救急業務の指揮監督(専管) ・ その他特命
救助担当司令(兼) 〈警防部担当係長兼務〉	消防	松口 正	・ 警防関係事務のうち救助業務の指揮監督(専管) ・ その他特命
救助担当司令(兼) 〈警防部担当係長兼務〉	消防	野村 彰	・ 警防関係事務のうち救助業務の指揮監督(専管) ・ その他特命

港消防署(職員数76人)

補職	職種	氏名	事務分担
消防署長	消防	細尾 稔	1 消防署事務等の統括 2 所属の消防職員の指揮監督
副署長	消防	中島 裕二	・ 消防署所管業務全般
副署長[警防担当]	消防	辻本 清英	・ 消防署所管業務全般
副署長[警防担当]	消防	高橋 弘一	・ 消防署所管業務全般
管理担当司令	消防	岩本 正剛	・ 管理関係事務(専管) ・ その他特命
地域担当司令	消防	山口 正春	・ 地域関係事務(専管) ・ その他特命
予防担当司令	消防	松田 邦彦	・ 予防関係事務(専管) ・ その他特命

消防局

警防担当司令	消防	中嶋 昭雄	<ul style="list-style-type: none"> ・ 警防関係事務全般 ・ 火災原因及び損害の調査に関する事務の指揮監督 ・ その他特命
警防担当司令	消防	佐藤 耕司	<ul style="list-style-type: none"> ・ 警防関係事務全般 ・ 火災原因及び損害の調査に関する事務の指揮監督 ・ その他特命
出張所担当司令 [田中]	消防	宮越 龍三	<ul style="list-style-type: none"> ・ 警防関係事務 ・ 庁中取締り ・ その他特命
出張所担当司令 [田中]	消防	井室 弘之	<ul style="list-style-type: none"> ・ 警防関係事務 ・ 庁中取締り ・ その他特命
救急担当司令	消防	小寺 輝雄	<ul style="list-style-type: none"> ・ 警防関係事務のうち救急業務の指揮監督(専管) ・ その他特命
救急担当司令	消防	木村 利昭	<ul style="list-style-type: none"> ・ 警防関係事務のうち救急業務の指揮監督(専管) ・ その他特命
救助担当司令	消防	森田 秀幸	<ul style="list-style-type: none"> ・ 警防関係事務のうち救助業務の指揮監督(専管) ・ その他特命
救助担当司令	消防	下正 博之	<ul style="list-style-type: none"> ・ 警防関係事務のうち救助業務の指揮監督(専管) ・ その他特命

大正消防署(職員数109人)

補職	職種	氏名	事務分担
消防署長	消防	辻 美都利	1 消防署事務等の統括 2 所属の消防職員の指揮監督
副署長	消防	佐々木 修二	・消防署所管業務全般
副署長[警防担当]	消防	荒木 勇	・消防署所管業務全般
副署長[警防担当]	消防	上拾石 正	・消防署所管業務全般
管理担当司令	消防	岡北 裕	<ul style="list-style-type: none"> ・ 管理関係事務(専管) ・ その他特命
地域担当司令	消防	大西 廣治郎	<ul style="list-style-type: none"> ・ 地域関係事務(専管) ・ その他特命
予防担当司令	消防	上野 正人	<ul style="list-style-type: none"> ・ 予防関係事務(専管) ・ その他特命
担当司令[危険物]	消防	吉村 信之	<ul style="list-style-type: none"> ・ 予防関係事務のうち危険物等の保安及び規制(専管) ・ その他特命
警防担当司令	消防	平神 範彦	<ul style="list-style-type: none"> ・ 警防関係事務全般 ・ 火災原因及び損害の調査に関する事務の指揮監督 ・ その他特命
警防担当司令	消防	谷本 順一	<ul style="list-style-type: none"> ・ 警防関係事務全般 ・ 火災原因及び損害の調査に関する事務の指揮監督 ・ その他特命
出張所担当司令 [泉尾]	消防	谷本 延明	<ul style="list-style-type: none"> ・ 警防関係事務 ・ 庁中取締り ・ その他特命
出張所担当司令 [泉尾]	消防	奥田 恒俊	<ul style="list-style-type: none"> ・ 警防関係事務 ・ 庁中取締り ・ その他特命

消防局

出張所担当司令 [鶴町]	消防	植村 和彦	<ul style="list-style-type: none"> ・ 警防関係事務 ・ 庁中取締り ・ その他特命
出張所担当司令 [鶴町]	消防	高岡 一志	<ul style="list-style-type: none"> ・ 警防関係事務 ・ 庁中取締り ・ その他特命
救急担当司令	消防	助田 紳二	<ul style="list-style-type: none"> ・ 警防関係事務のうち救急業務の指揮監督(専管) ・ その他特命
救急担当司令	消防	田中 宏幸	<ul style="list-style-type: none"> ・ 警防関係事務のうち救急業務の指揮監督(専管) ・ その他特命
救助担当司令(兼) 〈警防部担当係長兼務〉	消防	渡辺 浩樹	<ul style="list-style-type: none"> ・ 警防関係事務のうち救助業務の指揮監督(専管) ・ その他特命
救助担当司令(兼) 〈警防部担当係長兼務〉	消防	石関 哲也	<ul style="list-style-type: none"> ・ 警防関係事務のうち救助業務の指揮監督(専管) ・ その他特命

天王寺消防署(職員数94人)

補職	職種	氏名	事務分担
消防署長	消防	折田 昭英	1 消防署事務等の統括 2 所属の消防職員の指揮監督
副署長	消防	赤井 孝好	<ul style="list-style-type: none"> ・ 消防署所管業務全般
副署長[警防担当]	消防	西村 豊	<ul style="list-style-type: none"> ・ 消防署所管業務全般
副署長[警防担当]	消防	小路 清隆	<ul style="list-style-type: none"> ・ 消防署所管業務全般
管理担当司令	消防	藤岡 渉	<ul style="list-style-type: none"> ・ 管理関係事務(専管) ・ その他特命
地域担当司令	消防	田中 時治	<ul style="list-style-type: none"> ・ 地域関係事務(専管) ・ その他特命
予防担当司令	消防	梶井 寿	<ul style="list-style-type: none"> ・ 予防関係事務(専管) ・ その他特命
警防担当司令	消防	中田 富博	<ul style="list-style-type: none"> ・ 警防関係事務全般 ・ 火災原因及び損害の調査に関する事務の指揮監督 ・ その他特命
警防担当司令	消防	加藤 康成	<ul style="list-style-type: none"> ・ 警防関係事務全般 ・ 火災原因及び損害の調査に関する事務の指揮監督 ・ その他特命
出張所担当司令 [元町]	消防	白岩 清司	<ul style="list-style-type: none"> ・ 警防関係事務 ・ 庁中取締り ・ その他特命
出張所担当司令 [元町]	消防	橋本 淳司	<ul style="list-style-type: none"> ・ 警防関係事務 ・ 庁中取締り ・ その他特命
救急担当司令	消防	喜田 佳浩	<ul style="list-style-type: none"> ・ 警防関係事務のうち救急業務の指揮監督(専管) ・ その他特命
救急担当司令	消防	鎌倉 ルリ子	<ul style="list-style-type: none"> ・ 警防関係事務のうち救急業務の指揮監督(専管) ・ その他特命
救助担当司令	消防	西本 明司	<ul style="list-style-type: none"> ・ 警防関係事務のうち救助業務の指揮監督(専管) ・ その他特命

消防局

救助担当司令	消防	大西 恭矩	<ul style="list-style-type: none"> ・ 警防関係事務のうち救助業務の指揮監督(専管) ・ その他特命
--------	----	-------	---

浪速消防署(職員数139人)

補職	職種	氏名	事務分担
消防署長	消防	中島 孝	1 消防署事務等の統括 2 所属の消防職員の指揮監督
副署長	消防	春木 幸男	・ 消防署所管業務全般
副署長[警防担当]	消防	初倉 優司	・ 消防署所管業務全般
副署長[警防担当]	消防	出水 静雄	・ 消防署所管業務全般
管理担当司令	消防	橋本 宏三	<ul style="list-style-type: none"> ・ 管理関係事務(専管) ・ その他特命
地域担当司令	消防	本田 義博	<ul style="list-style-type: none"> ・ 地域関係事務(専管) ・ その他特命
予防担当司令	消防	山口 智久	<ul style="list-style-type: none"> ・ 予防関係事務(専管) ・ その他特命
警防担当司令	消防	木村 和彦	<ul style="list-style-type: none"> ・ 警防関係事務全般 ・ 火災原因及び損害の調査に関する事務の指揮監督 ・ その他特命
警防担当司令	消防	斎当 政明	<ul style="list-style-type: none"> ・ 警防関係事務全般 ・ 火災原因及び損害の調査に関する事務の指揮監督 ・ その他特命
出張所担当司令 [恵比須]	消防	山本 正志	<ul style="list-style-type: none"> ・ 警防関係事務 ・ 庁中取締り ・ その他特命
出張所担当司令 [恵比須]	消防	鈴木 弘司	<ul style="list-style-type: none"> ・ 警防関係事務 ・ 庁中取締り ・ その他特命
出張所担当司令 [立葉]	消防	清水 雅次	<ul style="list-style-type: none"> ・ 警防関係事務 ・ 庁中取締り ・ その他特命
出張所担当司令 [立葉]	消防	池田 直樹	<ul style="list-style-type: none"> ・ 警防関係事務 ・ 庁中取締り ・ その他特命
出張所担当司令 [浪速]	消防	三木 健司	<ul style="list-style-type: none"> ・ 警防関係事務 ・ 庁中取締り ・ その他特命
出張所担当司令 [浪速]	消防	植山 隆	<ul style="list-style-type: none"> ・ 警防関係事務 ・ 庁中取締り ・ その他特命
救急担当司令	消防	神田 博	<ul style="list-style-type: none"> ・ 警防関係事務のうち救急業務の指揮監督(専管) ・ その他特命
救急担当司令	消防	勝田 育子	<ul style="list-style-type: none"> ・ 警防関係事務のうち救急業務の指揮監督(専管) ・ その他特命
救助担当司令	消防	西岡 義博	<ul style="list-style-type: none"> ・ 警防関係事務のうち救助業務の指揮監督(専管) ・ その他特命
救助担当司令	消防	毛利 正志	<ul style="list-style-type: none"> ・ 警防関係事務のうち救助業務の指揮監督(専管) ・ その他特命

西淀川消防署(職員数102人)

消防局

補職	職種	氏名	事務分担
消防署長	消防	土井 一	1 消防署事務等の統括 2 所属の消防職員の指揮監督
副署長	消防	森田 保	・ 消防署所管業務全般
副署長[警防担当]	消防	松下 隆	・ 消防署所管業務全般
副署長[警防担当]	消防	中村 学	・ 消防署所管業務全般
管理担当司令	消防	和田 章	・ 管理関係事務(専管) ・ その他特命
地域担当司令	消防	黒木 一進	・ 地域関係事務(専管) ・ その他特命
予防担当司令	消防	山本 直紀	・ 予防関係事務(専管) ・ その他特命
警防担当司令	消防	米澤 順二	・ 警防関係事務全般 ・ 火災原因及び損害の調査に関する事務の指揮監督 ・ その他特命
警防担当司令	消防	小林 浩三	・ 警防関係事務全般 ・ 火災原因及び損害の調査に関する事務の指揮監督 ・ その他特命
出張所担当司令 [佃]	消防	濱田 憲吾	・ 警防関係事務 ・ 庁中取締り ・ その他特命
出張所担当司令 [佃]	消防	石原 一矢	・ 警防関係事務 ・ 庁中取締り ・ その他特命
出張所担当司令 [大和田]	消防	小柳 隆志	・ 警防関係事務 ・ 庁中取締り ・ その他特命
出張所担当司令 [大和田]	消防	三好 寿一	・ 警防関係事務 ・ 庁中取締り ・ その他特命
出張所担当司令 [竹島]	消防	新 信一	・ 警防関係事務 ・ 庁中取締り ・ その他特命
出張所担当司令 [竹島]	消防	鈴木 敏功	・ 警防関係事務 ・ 庁中取締り ・ その他特命
救急担当司令	消防	外前田 博	・ 警防関係事務のうち救急業務の指揮監督(専管) ・ その他特命
救急担当司令	消防	岡藤 光弘	・ 警防関係事務のうち救急業務の指揮監督(専管) ・ その他特命
救助担当司令	消防	芦田 直浩	・ 警防関係事務のうち救助業務の指揮監督(専管) ・ その他特命
救助担当司令	消防	松本 和博	・ 警防関係事務のうち救助業務の指揮監督(専管) ・ その他特命

淀川消防署(職員数138人)

補職	職種	氏名	事務分担
消防署長	消防	草部 文靖	1 消防署事務等の統括 2 所属の消防職員の指揮監督
副署長	消防	澤 隆則	・ 消防署所管業務全般

消防局

副署長[警防担当]	消防	大野 亮三	・ 消防署所管業務全般
副署長[警防担当]	消防	津田 唯司	・ 消防署所管業務全般
管理担当司令	消防	稲田 知之	・ 管理関係事務(専管) ・ その他特命
地域担当司令	消防	中西 雅彦	・ 地域関係事務(専管) ・ その他特命
予防担当司令	消防	大久保 郁也	・ 予防関係事務(専管) ・ その他特命
担当司令[危険物]	消防	中野 雅弘	・ 予防関係事務のうち危険物等の保安及び規制(専管) ・ その他特命
警防担当司令	消防	菅森 博之	・ 警防関係事務全般 ・ 火災原因及び損害の調査に関する事務の指揮監督 ・ その他特命
警防担当司令	消防	関根 光男	・ 警防関係事務全般 ・ 火災原因及び損害の調査に関する事務の指揮監督 ・ その他特命
出張所担当司令 [十三橋]	消防	加納 文二	・ 警防関係事務 ・ 庁中取締り ・ その他特命
出張所担当司令 [十三橋]	消防	吉田 博美	・ 警防関係事務 ・ 庁中取締り ・ その他特命
出張所担当司令 [加島]	消防	島本 健次	・ 警防関係事務 ・ 庁中取締り ・ その他特命
出張所担当司令 [加島]	消防	水本 恵造	・ 警防関係事務 ・ 庁中取締り ・ その他特命
出張所担当司令 [東三国]	消防	豊岡 年隆	・ 警防関係事務 ・ 庁中取締り ・ その他特命
出張所担当司令 [東三国]	消防	宮崎 利朗	・ 警防関係事務 ・ 庁中取締り ・ その他特命
救急担当司令	消防	小橋 幸広	・ 警防関係事務のうち救急業務の指揮監督(専管) ・ その他特命
救急担当司令	消防	中村 直紀	・ 警防関係事務のうち救急業務の指揮監督(専管) ・ その他特命
救助担当司令(兼) 〈警防部担当係長兼務〉	消防	佐藤 友宏	・ 警防関係事務のうち救助業務の指揮監督(専管) ・ その他特命
救助担当司令(兼) 〈警防部担当係長兼務〉	消防	小林 竜三	・ 警防関係事務のうち救助業務の指揮監督(専管) ・ その他特命

東淀川消防署(職員数144人)

補職	職種	氏名	事務分担
消防署長	消防	井上 晃一	1 消防署事務等の統括 2 所属の消防職員の指揮監督
副署長	消防	馬木 和重	・ 消防署所管業務全般

消防局

副署長[警防担当]	消防	寺嶋 康裕	・ 消防署所管業務全般
副署長[警防担当]	消防	岩崎 克己	・ 消防署所管業務全般
管理担当司令	消防	中谷 栄	・ 管理関係事務(専管) ・ その他特命
地域担当司令	消防	堀川 光男	・ 地域関係事務(専管) ・ その他特命
予防担当司令	消防	宮島 敏雄	・ 予防関係事務(専管) ・ その他特命
警防担当司令	消防	井畑 輝一	・ 警防関係事務全般 ・ 火災原因及び損害の調査に関する事務の指揮監督 ・ その他特命
警防担当司令	消防	堅田 浩一	・ 警防関係事務全般 ・ 火災原因及び損害の調査に関する事務の指揮監督 ・ その他特命
出張所担当司令 [柴島]	消防	大西 隆	・ 警防関係事務 ・ 庁中取締り ・ その他特命
出張所担当司令 [柴島]	消防	近 勝徳	・ 警防関係事務 ・ 庁中取締り ・ その他特命
出張所担当司令 [小松]	消防	大橋 努	・ 警防関係事務 ・ 庁中取締り ・ その他特命
出張所担当司令 [小松]	消防	三上 泰信	・ 警防関係事務 ・ 庁中取締り ・ その他特命
出張所担当司令 [西淡路]	消防	丸島 唯秀	・ 警防関係事務 ・ 庁中取締り ・ その他特命
出張所担当司令 [西淡路]	消防	千々岩 剛	・ 警防関係事務 ・ 庁中取締り ・ その他特命
出張所担当司令 [豊里]	消防	葛西 亨	・ 警防関係事務 ・ 庁中取締り ・ その他特命
出張所担当司令 [豊里]	消防	居初 隆由	・ 警防関係事務 ・ 庁中取締り ・ その他特命
出張所担当司令 [井高野]	消防	杉本 茂	・ 警防関係事務 ・ 庁中取締り ・ その他特命
出張所担当司令 [井高野]	消防	森井 康雄	・ 警防関係事務 ・ 庁中取締り ・ その他特命
救急担当司令	消防	大津 和久	・ 警防関係事務のうち救急業務の指揮監督(専管) ・ その他特命
救急担当司令	消防	上垣 将一	・ 警防関係事務のうち救急業務の指揮監督(専管) ・ その他特命
救助担当司令	消防	長居 優光	・ 警防関係事務のうち救助業務の指揮監督(専管) ・ その他特命

消防局

救助担当司令	消防	神谷 芳之	<ul style="list-style-type: none"> ・ 警防関係事務のうち救助業務の指揮監督(専管) ・ その他特命
--------	----	-------	---

東成消防署(職員数106人)

補職	職種	氏名	事務分担
消防署長	消防	石津 良昭	1 消防署事務等の統括 2 所属の消防職員の指揮監督
副署長	消防	西嶋 剛	・ 消防署所管業務全般
副署長[警防担当]	消防	高垣 正	・ 消防署所管業務全般
副署長[警防担当]	消防	巽 好伴	・ 消防署所管業務全般
管理担当司令	消防	宮下 章	<ul style="list-style-type: none"> ・ 管理関係事務(専管) ・ その他特命
地域担当司令	消防	椎名 裕二	<ul style="list-style-type: none"> ・ 地域関係事務(専管) ・ その他特命
予防担当司令	消防	寺西 公久	<ul style="list-style-type: none"> ・ 予防関係事務(専管) ・ その他特命
警防担当司令	消防	安食 勇治	<ul style="list-style-type: none"> ・ 警防関係事務全般 ・ 火災原因及び損害の調査に関する事務の指揮監督 ・ その他特命
警防担当司令	消防	羽田 義明	<ul style="list-style-type: none"> ・ 警防関係事務全般 ・ 火災原因及び損害の調査に関する事務の指揮監督 ・ その他特命
出張所担当司令 [中本]	消防	西野 健二	<ul style="list-style-type: none"> ・ 警防関係事務 ・ 庁中取締り ・ その他特命
出張所担当司令 [中本]	消防	池田 勝人	<ul style="list-style-type: none"> ・ 警防関係事務 ・ 庁中取締り ・ その他特命
出張所担当司令 [深江]	消防	辻本 宗典	<ul style="list-style-type: none"> ・ 警防関係事務 ・ 庁中取締り ・ その他特命
出張所担当司令 [深江]	消防	崎田 時博	<ul style="list-style-type: none"> ・ 警防関係事務 ・ 庁中取締り ・ その他特命
救急担当司令	消防	石津 慎一郎	<ul style="list-style-type: none"> ・ 警防関係事務のうち救急業務の指揮監督(専管) ・ その他特命
救急担当司令	消防	藤本 逸司	<ul style="list-style-type: none"> ・ 警防関係事務のうち救急業務の指揮監督(専管) ・ その他特命
救助担当司令(兼) 〈警防部担当係長兼務〉	消防	港 守	<ul style="list-style-type: none"> ・ 警防関係事務のうち救助業務の指揮監督(専管) ・ その他特命
救助担当司令(兼) 〈警防部担当係長兼務〉	消防	板倉 啓造	<ul style="list-style-type: none"> ・ 警防関係事務のうち救助業務の指揮監督(専管) ・ その他特命

生野消防署(職員数132人)

補職	職種	氏名	事務分担
消防署長	消防	大浦 隆司	1 消防署事務等の統括 2 所属の消防職員の指揮監督
副署長	消防	西田 修	・ 消防署所管業務全般
副署長[警防担当]	消防	藤岡 隆	・ 消防署所管業務全般

消防局

副署長[警防担当]	消防	立花 佐起夫	・ 消防署所管業務全般
管理担当司令	消防	下垣内 直紀	・ 管理関係事務(専管) ・ その他特命
地域担当司令	消防	山田 親宏	・ 地域関係事務(専管) ・ その他特命
予防担当司令	消防	瀧井 義雄	・ 予防関係事務(専管) ・ その他特命
警防担当司令	消防	増田 貞夫	・ 警防関係事務全般 ・ 火災原因及び損害の調査に関する事務の指揮監督 ・ その他特命
警防担当司令	消防	松田 民造	・ 警防関係事務全般 ・ 火災原因及び損害の調査に関する事務の指揮監督 ・ その他特命
出張所担当司令 [勝山]	消防	多羅尾 安宏	・ 警防関係事務 ・ 庁中取締り ・ その他特命
出張所担当司令 [勝山]	消防	久保 伸一	・ 警防関係事務 ・ 庁中取締り ・ その他特命
出張所担当司令 [中川]	消防	中村 晴朗	・ 警防関係事務 ・ 庁中取締り ・ その他特命
出張所担当司令 [中川]	消防	岡 宏記	・ 警防関係事務 ・ 庁中取締り ・ その他特命
出張所担当司令 [巽]	消防	松島 伸宏	・ 警防関係事務 ・ 庁中取締り ・ その他特命
出張所担当司令 [巽]	消防	笥 忠満	・ 警防関係事務 ・ 庁中取締り ・ その他特命
救急担当司令	消防	安東 貞喜	・ 警防関係事務のうち救急業務の指揮監督(専管) ・ その他特命
救急担当司令	消防	濱川 準一	・ 警防関係事務のうち救急業務の指揮監督(専管) ・ その他特命
救助担当司令	消防	槇得 順一	・ 警防関係事務のうち救助業務の指揮監督(専管) ・ その他特命
救助担当司令	消防	山中 隆行	・ 警防関係事務のうち救助業務の指揮監督(専管) ・ その他特命

旭消防署(職員数89人)

補職	職種	氏名	事務分担
消防署長	消防	奥本 確	1 消防署事務等の統括 2 所属の消防職員の指揮監督
副署長	消防	椿原 実	・ 消防署所管業務全般
副署長[警防担当]	消防	佐藤 啓輝	・ 消防署所管業務全般
副署長[警防担当]	消防	伊藤 敏弘	・ 消防署所管業務全般
管理担当司令	消防	石井 孝志	・ 管理関係事務(専管) ・ その他特命

消防局

地域担当司令	消防	大川 圭造	・ 地域関係事務(専管) ・ その他特命
予防担当司令	消防	泉 清延	・ 予防関係事務(専管) ・ その他特命
警防担当司令	消防	宮寄 重樹	・ 警防関係事務全般 ・ 火災原因及び損害の調査に関する事務の指揮監督 ・ その他特命
警防担当司令	消防	河村 栄作	・ 警防関係事務全般 ・ 火災原因及び損害の調査に関する事務の指揮監督 ・ その他特命
出張所担当司令 [新森]	消防	伊藤 公二	・ 警防関係事務 ・ 庁中取締り ・ その他特命
出張所担当司令 [新森]	消防	巽 晋吾	・ 警防関係事務 ・ 庁中取締り ・ その他特命
出張所担当司令 [赤川]	消防	宮田 由樹	・ 警防関係事務 ・ 庁中取締り ・ その他特命
出張所担当司令 [赤川]	消防	矢野川 正瑞	・ 警防関係事務 ・ 庁中取締り ・ その他特命
救急担当司令	消防	坂本 英夫	・ 警防関係事務のうち救急業務の指揮監督(専管) ・ その他特命
救急担当司令	消防	山戸 保友	・ 警防関係事務のうち救急業務の指揮監督(専管) ・ その他特命
救助担当司令	消防	上井 孝文	・ 警防関係事務のうち救助業務の指揮監督(専管) ・ その他特命
救助担当司令	消防	片野田 雅哉	・ 警防関係事務のうち救助業務の指揮監督(専管) ・ その他特命

城東消防署(職員数113人)

補職	職種	氏名	事務分担
消防署長	消防	河越 修一	1 消防署事務等の統括 2 所属の消防職員の指揮監督
副署長	消防	岡村 好文	・ 消防署所管業務全般
副署長[警防担当]	消防	中村 誠一	・ 消防署所管業務全般
副署長[警防担当]	消防	上島 幸男	・ 消防署所管業務全般
管理担当司令	消防	宮地 智之	・ 管理関係事務(専管) ・ その他特命
地域担当司令	消防	竹中 啓二	・ 地域関係事務(専管) ・ その他特命
予防担当司令	消防	船野 誠	・ 予防関係事務(専管) ・ その他特命
警防担当司令	消防	福岡 秀友	・ 警防関係事務全般 ・ 火災原因及び損害の調査に関する事務の指揮監督 ・ その他特命

消防局

警防担当司令	消防	坂元 正三	<ul style="list-style-type: none"> ・ 警防関係事務全般 ・ 火災原因及び損害の調査に関する事務の指揮監督 ・ その他特命
出張所担当司令 [放出]	消防	橋本 庄司	<ul style="list-style-type: none"> ・ 警防関係事務 ・ 庁中取締り ・ その他特命
出張所担当司令 [放出]	消防	岡本 鉄雄	<ul style="list-style-type: none"> ・ 警防関係事務 ・ 庁中取締り ・ その他特命
出張所担当司令 [関目]	消防	近藤 秀明	<ul style="list-style-type: none"> ・ 警防関係事務 ・ 庁中取締り ・ その他特命
出張所担当司令 [関目]	消防	井上 忠男	<ul style="list-style-type: none"> ・ 警防関係事務 ・ 庁中取締り ・ その他特命
出張所担当司令 [中浜]	消防	里山 明光	<ul style="list-style-type: none"> ・ 警防関係事務 ・ 庁中取締り ・ その他特命
出張所担当司令 [中浜]	消防	合志 嘉高	<ul style="list-style-type: none"> ・ 警防関係事務 ・ 庁中取締り ・ その他特命
救急担当司令	消防	播磨 賢	<ul style="list-style-type: none"> ・ 警防関係事務のうち救急業務の指揮監督(専管) ・ その他特命
救急担当司令	消防	小谷 廣昭	<ul style="list-style-type: none"> ・ 警防関係事務のうち救急業務の指揮監督(専管) ・ その他特命
救助担当司令(兼) 〈警防部担当係長兼務〉	消防	北野 和幸	<ul style="list-style-type: none"> ・ 警防関係事務のうち救助業務の指揮監督(専管) ・ その他特命
救助担当司令(兼) 〈警防部担当係長兼務〉	消防	田中 哲也	<ul style="list-style-type: none"> ・ 警防関係事務のうち救助業務の指揮監督(専管) ・ その他特命

鶴見消防署(職員数98人)

補職	職種	氏名	事務分担
消防署長	消防	太田 雅夫	1 消防署事務等の統括 2 所属の消防職員の指揮監督
副署長	消防	中根 章雄	<ul style="list-style-type: none"> ・ 消防署所管業務全般
副署長[警防担当]	消防	村上 博紀	<ul style="list-style-type: none"> ・ 消防署所管業務全般
副署長[警防担当]	消防	橋原 弘行	<ul style="list-style-type: none"> ・ 消防署所管業務全般
管理担当司令	消防	寺澤 孝	<ul style="list-style-type: none"> ・ 管理関係事務(専管) ・ その他特命
地域担当司令	消防	松尾 隆史	<ul style="list-style-type: none"> ・ 地域関係事務(専管) ・ その他特命
予防担当司令	消防	奥村 英卓	<ul style="list-style-type: none"> ・ 予防関係事務(専管) ・ その他特命
警防担当司令	消防	石井 好則	<ul style="list-style-type: none"> ・ 警防関係事務全般 ・ 火災原因及び損害の調査に関する事務の指揮監督 ・ その他特命
警防担当司令	消防	安田 英博	<ul style="list-style-type: none"> ・ 警防関係事務全般 ・ 火災原因及び損害の調査に関する事務の指揮監督 ・ その他特命

消防局

出張所担当司令 [今津]	消防	西村 聡	<ul style="list-style-type: none"> ・ 警防関係事務 ・ 庁中取締り ・ その他特命
出張所担当司令 [今津]	消防	岡本 享祐	<ul style="list-style-type: none"> ・ 警防関係事務 ・ 庁中取締り ・ その他特命
出張所担当司令 [茨田]	消防	泉尾 雅章	<ul style="list-style-type: none"> ・ 警防関係事務 ・ 庁中取締り ・ その他特命
出張所担当司令 [茨田]	消防	野呂 恒夫	<ul style="list-style-type: none"> ・ 警防関係事務 ・ 庁中取締り ・ その他特命
救急担当司令	消防	塩谷 晴彦	<ul style="list-style-type: none"> ・ 警防関係事務のうち救急業務の指揮監督(専管) ・ その他特命
救急担当司令	消防	高津 佳正	<ul style="list-style-type: none"> ・ 警防関係事務のうち救急業務の指揮監督(専管) ・ その他特命
救助担当司令	消防	藤井 信哉	<ul style="list-style-type: none"> ・ 警防関係事務のうち救助業務の指揮監督(専管) ・ その他特命
救助担当司令	消防	國樹 秀延	<ul style="list-style-type: none"> ・ 警防関係事務のうち救助業務の指揮監督(専管) ・ その他特命

阿倍野消防署(職員数114人)

補職	職種	氏名	事務分担
消防署長	消防	皆川 和朗	1 消防署事務等の統括 2 所属の消防職員の指揮監督
副署長	消防	松林 正芳	<ul style="list-style-type: none"> ・ 消防署所管業務全般
副署長[警防担当]	消防	高島 良彦	<ul style="list-style-type: none"> ・ 消防署所管業務全般
副署長[警防担当]	消防	新田 孝規	<ul style="list-style-type: none"> ・ 消防署所管業務全般
管理担当司令	消防	塚原 伸一	<ul style="list-style-type: none"> ・ 管理関係事務(専管) ・ その他特命
地域担当司令	消防	奥山 好光	<ul style="list-style-type: none"> ・ 地域関係事務(専管) ・ その他特命
予防担当司令	消防	堤 卓也	<ul style="list-style-type: none"> ・ 予防関係事務(専管) ・ その他特命
警防担当司令	消防	塩崎 伸二	<ul style="list-style-type: none"> ・ 警防関係事務全般 ・ 火災原因及び損害の調査に関する事務の指揮監督 ・ その他特命
警防担当司令	消防	松窪 伸一	<ul style="list-style-type: none"> ・ 警防関係事務全般 ・ 火災原因及び損害の調査に関する事務の指揮監督 ・ その他特命
出張所担当司令 [晴明通]	消防	辻井 幸次	<ul style="list-style-type: none"> ・ 警防関係事務 ・ 庁中取締り ・ その他特命
出張所担当司令 [晴明通]	消防	小西 初幸	<ul style="list-style-type: none"> ・ 警防関係事務 ・ 庁中取締り ・ その他特命
出張所担当司令 [阪南]	消防	芝上 正人	<ul style="list-style-type: none"> ・ 警防関係事務 ・ 庁中取締り ・ その他特命

消防局

出張所担当司令 [阪南]	消防	山野 茂明	<ul style="list-style-type: none"> ・ 警防関係事務 ・ 庁中取締り ・ その他特命
救急担当司令	消防	中谷 光	<ul style="list-style-type: none"> ・ 警防関係事務のうち救急業務の指揮監督(専管) ・ その他特命
救急担当司令	消防	松井 均	<ul style="list-style-type: none"> ・ 警防関係事務のうち救急業務の指揮監督(専管) ・ その他特命
救助担当司令(兼) 〈警防部担当係長兼務〉	消防	北岡 秀朗	<ul style="list-style-type: none"> ・ 警防関係事務のうち救助業務の指揮監督(専管) ・ その他特命
救助担当司令(兼) 〈警防部担当係長兼務〉	消防	寺浦 彰展	<ul style="list-style-type: none"> ・ 警防関係事務のうち救助業務の指揮監督(専管) ・ その他特命

住之江消防署(職員数133人)

補職	職種	氏名	事務分担
消防署長	消防	中村 裕二	1 消防署事務等の統括 2 所属の消防職員の指揮監督
副署長	消防	橋本 進	・ 消防署所管業務全般
副署長[警防担当]	消防	竹中 正彦	・ 消防署所管業務全般
副署長[警防担当]	消防	馬場 賢治	・ 消防署所管業務全般
管理担当司令	消防	杉本 明雄	<ul style="list-style-type: none"> ・ 管理関係事務(専管) ・ その他特命
地域担当司令	消防	川本 雅之	<ul style="list-style-type: none"> ・ 地域関係事務(専管) ・ その他特命
予防担当司令	消防	上田 修三	<ul style="list-style-type: none"> ・ 予防関係事務(専管) ・ その他特命
警防担当司令	消防	白石 徳明	<ul style="list-style-type: none"> ・ 警防関係事務全般 ・ 火災原因及び損害の調査に関する事務の指揮監督 ・ その他特命
警防担当司令	消防	小笹 雅弘	<ul style="list-style-type: none"> ・ 警防関係事務全般 ・ 火災原因及び損害の調査に関する事務の指揮監督 ・ その他特命
出張所担当司令 [平林]	消防	中谷 雅浩	<ul style="list-style-type: none"> ・ 警防関係事務 ・ 庁中取締り ・ その他特命
出張所担当司令 [平林]	消防	吉原 玉男	<ul style="list-style-type: none"> ・ 警防関係事務 ・ 庁中取締り ・ その他特命
出張所担当司令 [加賀屋]	消防	荒牧 正幸	<ul style="list-style-type: none"> ・ 警防関係事務 ・ 庁中取締り ・ その他特命
出張所担当司令 [加賀屋]	消防	平田 公宏	<ul style="list-style-type: none"> ・ 警防関係事務 ・ 庁中取締り ・ その他特命
出張所担当司令 [南港]	消防	土谷 秀法	<ul style="list-style-type: none"> ・ 警防関係事務 ・ 庁中取締り ・ その他特命
出張所担当司令 [南港]	消防	和多田 茂	<ul style="list-style-type: none"> ・ 警防関係事務 ・ 庁中取締り ・ その他特命

消防局

救急担当司令	消防	井出 嘉男	・ 警防関係事務のうち救急業務の指揮監督(専管) ・ その他特命
救急担当司令	消防	日高 康次	・ 警防関係事務のうち救急業務の指揮監督(専管) ・ その他特命
救助担当司令(兼) 〈警防部担当係長兼務〉	消防	辻井 貴尋	・ 警防関係事務のうち救助業務の指揮監督(専管) ・ その他特命
救助担当司令(兼) 〈警防部担当係長兼務〉	消防	中嶋 和雄	・ 警防関係事務のうち救助業務の指揮監督(専管) ・ その他特命

住吉消防署(職員数107人)

補職	職種	氏名	事務分担
消防署長	消防	森本 雅也	1 消防署事務等の統括 2 所属の消防職員の指揮監督
副署長	消防	大塚 憲二	・ 消防署所管業務全般
副署長[警防担当]	消防	菊池 美津之	・ 消防署所管業務全般
副署長[警防担当]	消防	飯島 弘之	・ 消防署所管業務全般
管理担当司令	消防	沢田 英則	・ 管理関係事務(専管) ・ その他特命
地域担当司令	消防	山城 守雄	・ 地域関係事務(専管) ・ その他特命
予防担当司令	消防	高見 英世	・ 予防関係事務(専管) ・ その他特命
警防担当司令	消防	米原 徳三	・ 警防関係事務全般 ・ 火災原因及び損害の調査に関する事務の指揮監督 ・ その他特命
警防担当司令	消防	葛川 辰雄	・ 警防関係事務全般 ・ 火災原因及び損害の調査に関する事務の指揮監督 ・ その他特命
出張所担当司令 [万代]	消防	木村 弘	・ 警防関係事務 ・ 庁中取締り ・ その他特命
出張所担当司令 [万代]	消防	山部 唯俊	・ 警防関係事務 ・ 庁中取締り ・ その他特命
出張所担当司令 [荻田]	消防	藤本 健一	・ 警防関係事務 ・ 庁中取締り ・ その他特命
出張所担当司令 [荻田]	消防	沢井 悟史	・ 警防関係事務 ・ 庁中取締り ・ その他特命
救急担当司令	消防	八條 正美	・ 警防関係事務のうち救急業務の指揮監督(専管) ・ その他特命
救急担当司令	消防	北村 節夫	・ 警防関係事務のうち救急業務の指揮監督(専管) ・ その他特命
救助担当司令	消防	田中 克典	・ 警防関係事務のうち救助業務の指揮監督(専管) ・ その他特命

消防局

救助担当司令	消防	木原 孝	<ul style="list-style-type: none"> ・ 警防関係事務のうち救助業務の指揮監督(専管) ・ その他特命
--------	----	------	---

東住吉消防署(職員数121人)

補職	職種	氏名	事務分担
消防署長	消防	大塚 泰史	1 消防署事務等の統括 2 所属の消防職員の指揮監督
副署長	消防	大橋 健児	<ul style="list-style-type: none"> ・ 消防署所管業務全般
副署長[警防担当]	消防	中脇 進一	<ul style="list-style-type: none"> ・ 消防署所管業務全般
副署長[警防担当]	消防	池田 正晴	<ul style="list-style-type: none"> ・ 消防署所管業務全般
管理担当司令	消防	福井 勇	<ul style="list-style-type: none"> ・ 管理関係事務(専管) ・ その他特命
地域担当司令	消防	久井 正	<ul style="list-style-type: none"> ・ 地域関係事務(専管) ・ その他特命
予防担当司令	消防	堀内 久登	<ul style="list-style-type: none"> ・ 予防関係事務(専管) ・ その他特命
警防担当司令	消防	中谷 雅一	<ul style="list-style-type: none"> ・ 警防関係事務全般 ・ 火災原因及び損害の調査に関する事務の指揮監督 ・ その他特命
警防担当司令	消防	田中 豊	<ul style="list-style-type: none"> ・ 警防関係事務全般 ・ 火災原因及び損害の調査に関する事務の指揮監督 ・ その他特命
出張所担当司令 [北田辺]	消防	赤坂 進	<ul style="list-style-type: none"> ・ 警防関係事務 ・ 庁中取締り ・ その他特命
出張所担当司令 [北田辺]	消防	村上 嘉彦	<ul style="list-style-type: none"> ・ 警防関係事務 ・ 庁中取締り ・ その他特命
出張所担当司令 [杭全]	消防	伊敷 忠夫	<ul style="list-style-type: none"> ・ 警防関係事務 ・ 庁中取締り ・ その他特命
出張所担当司令 [杭全]	消防	梅川 康藏	<ul style="list-style-type: none"> ・ 警防関係事務 ・ 庁中取締り ・ その他特命
出張所担当司令 [矢田]	消防	村田 和隆	<ul style="list-style-type: none"> ・ 警防関係事務 ・ 庁中取締り ・ その他特命
出張所担当司令 [矢田]	消防	植木 康夫	<ul style="list-style-type: none"> ・ 警防関係事務 ・ 庁中取締り ・ その他特命
救急担当司令	消防	大西 聖生	<ul style="list-style-type: none"> ・ 警防関係事務のうち救急業務の指揮監督(専管) ・ その他特命
救急担当司令	消防	越智 聖一	<ul style="list-style-type: none"> ・ 警防関係事務のうち救急業務の指揮監督(専管) ・ その他特命
救助担当司令	消防	佐藤 洋	<ul style="list-style-type: none"> ・ 警防関係事務のうち救助業務の指揮監督(専管) ・ その他特命
救助担当司令	消防	寺本 友明	<ul style="list-style-type: none"> ・ 警防関係事務のうち救助業務の指揮監督(専管) ・ その他特命

消防局

平野消防署(職員数154人)

補職	職種	氏名	事務分担
消防署長	消防	後藤 知哉	1 消防署事務等の統括 2 所属の消防職員の指揮監督
副署長	消防	西田 有作	・ 消防署所管業務全般
副署長[警防担当]	消防	田原 延章	・ 消防署所管業務全般
副署長[警防担当]	消防	北 弘典	・ 消防署所管業務全般
管理担当司令	消防	西尾 和人	・ 管理関係事務(専管) ・ その他特命
地域担当司令	消防	松尾 政信	・ 地域関係事務(専管) ・ その他特命
予防担当司令	消防	釜谷 和秀	・ 予防関係事務(専管) ・ その他特命
警防担当司令	消防	村上 仁志	・ 警防関係事務全般 ・ 火災原因及び損害の調査に関する事務の指揮監督 ・ その他特命
警防担当司令	消防	森本 昭	・ 警防関係事務全般 ・ 火災原因及び損害の調査に関する事務の指揮監督 ・ その他特命
出張所担当司令 [加美]	消防	渡辺 彰広	・ 警防関係事務 ・ 庁中取締り ・ その他特命
出張所担当司令 [加美]	消防	甲村 正博	・ 警防関係事務 ・ 庁中取締り ・ その他特命
出張所担当司令 [長吉]	消防	植田 博之	・ 警防関係事務 ・ 庁中取締り ・ その他特命
出張所担当司令 [長吉]	消防	濱澤 美和	・ 警防関係事務 ・ 庁中取締り ・ その他特命
出張所担当司令 [喜連]	消防	實成 裕之	・ 警防関係事務 ・ 庁中取締り ・ その他特命
出張所担当司令 [喜連]	消防	村田 建造	・ 警防関係事務 ・ 庁中取締り ・ その他特命
出張所担当司令 [加美正覚寺]	消防	山縣 敏朗	・ 警防関係事務 ・ 庁中取締り ・ その他特命
出張所担当司令 [加美正覚寺]	消防	黒川 信幸	・ 警防関係事務 ・ 庁中取締り ・ その他特命
救急担当司令	消防	垣野 裕	・ 警防関係事務のうち救急業務の指揮監督(専管) ・ その他特命
救急担当司令	消防	野寄 哲明	・ 警防関係事務のうち救急業務の指揮監督(専管) ・ その他特命
救助担当司令(兼) 〈警防部担当係長兼務〉	消防	原田 勝美	・ 警防関係事務のうち救助業務の指揮監督(専管) ・ その他特命

消防局

救助担当司令(兼) 〈警防部担当係長兼務〉	消防	一木 邦彦	・ 警防関係事務のうち救助業務の指揮監督(専管) ・ その他特命
--------------------------	----	-------	-------------------------------------

西成消防署(職員数134人)

補職	職種	氏名	事務分担
消防署長	消防	木村 忠彦	1 消防署事務等の統括 2 所属の消防職員の指揮監督
副署長	消防	濱田 一司	・ 消防署所管業務全般
副署長[警防担当]	消防	窪田 宜邦	・ 消防署所管業務全般
副署長[警防担当]	消防	溝口 達夫	・ 消防署所管業務全般
管理担当司令	消防	川合 正一	・ 管理関係事務(専管) ・ その他特命
地域担当司令	消防	新川 繁	・ 地域関係事務(専管) ・ その他特命
予防担当司令	消防	安田 克明	・ 予防関係事務(専管) ・ その他特命
警防担当司令	消防	鳶田 修	・ 警防関係事務全般 ・ 火災原因及び損害の調査に関する事務の指揮監督 ・ その他特命
警防担当司令	消防	向山 昭三	・ 警防関係事務全般 ・ 火災原因及び損害の調査に関する事務の指揮監督 ・ その他特命
出張所担当司令 [海道]	消防	有馬 和輝	・ 警防関係事務 ・ 庁中取締り ・ その他特命
出張所担当司令 [海道]	消防	岩田 広宜	・ 警防関係事務 ・ 庁中取締り ・ その他特命
出張所担当司令 [津守]	消防	平塚 重昭	・ 警防関係事務 ・ 庁中取締り ・ その他特命
出張所担当司令 [津守]	消防	木森 敬介	・ 警防関係事務 ・ 庁中取締り ・ その他特命
救急担当司令	消防	田中 宣寿	・ 警防関係事務のうち救急業務の指揮監督(専管) ・ その他特命
救急担当司令	消防	金井 彩子	・ 警防関係事務のうち救急業務の指揮監督(専管) ・ その他特命
救助担当司令	消防	西田 和人	・ 警防関係事務のうち救助業務の指揮監督(専管) ・ その他特命
救助担当司令	消防	岡林 恒久	・ 警防関係事務のうち救助業務の指揮監督(専管) ・ その他特命

水上消防署(職員数78人)

補職	職種	氏名	事務分担
消防署長	消防	金澤 宏計	1 消防署事務等の統括 2 所属の消防職員の指揮監督
副署長	消防	山澤 正史	・ 消防署所管業務全般
副署長[警防担当]	消防	麻生 邦泰	・ 消防署所管業務全般

消防局

副署長[警防担当]	消防	木下 俊文	・ 消防署所管業務全般
管理担当司令	消防	岡野 修士	・ 管理関係事務(専管) ・ その他特命
地域担当司令	消防	上田 稔	・ 地域関係事務(専管) ・ その他特命
予防担当司令	消防	岡井 宣道	・ 予防関係事務(専管) ・ その他特命
警防担当司令	消防	武田 龍二	・ 警防関係事務全般 ・ 火災原因及び損害の調査に関する事務の指揮監督 ・ その他特命
警防担当司令	消防	高内 和彦	・ 警防関係事務全般 ・ 火災原因及び損害の調査に関する事務の指揮監督 ・ その他特命
救急担当司令	消防	柏木 正明	・ 警防関係事務のうち救急業務の指揮監督(専管) ・ その他特命
救急担当司令	消防	松田 之孝	・ 警防関係事務のうち救急業務の指揮監督(専管) ・ その他特命
救助担当司令(兼) 〈警防部担当係長兼務〉	消防	小林 清治	・ 警防関係事務のうち救助業務の指揮監督(専管) ・ その他特命
救助担当司令(兼) 〈警防部担当係長兼務〉	消防	松木 大介	・ 警防関係事務のうち救助業務の指揮監督(専管) ・ その他特命

交通局

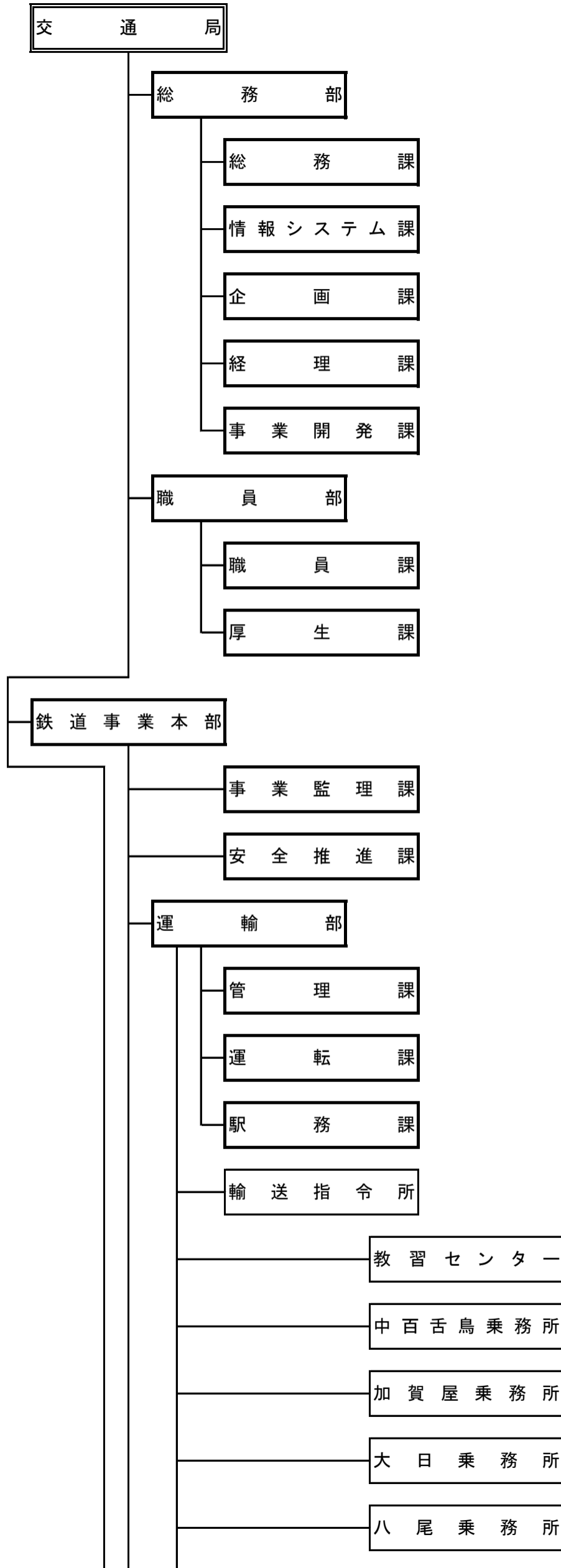

交通局

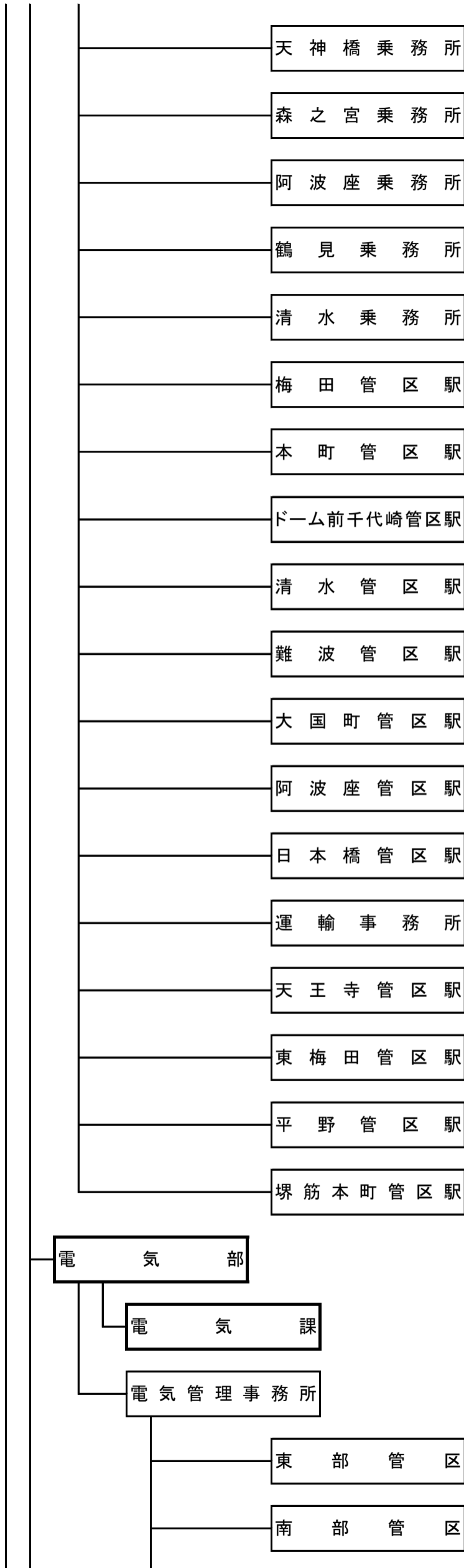

交通局

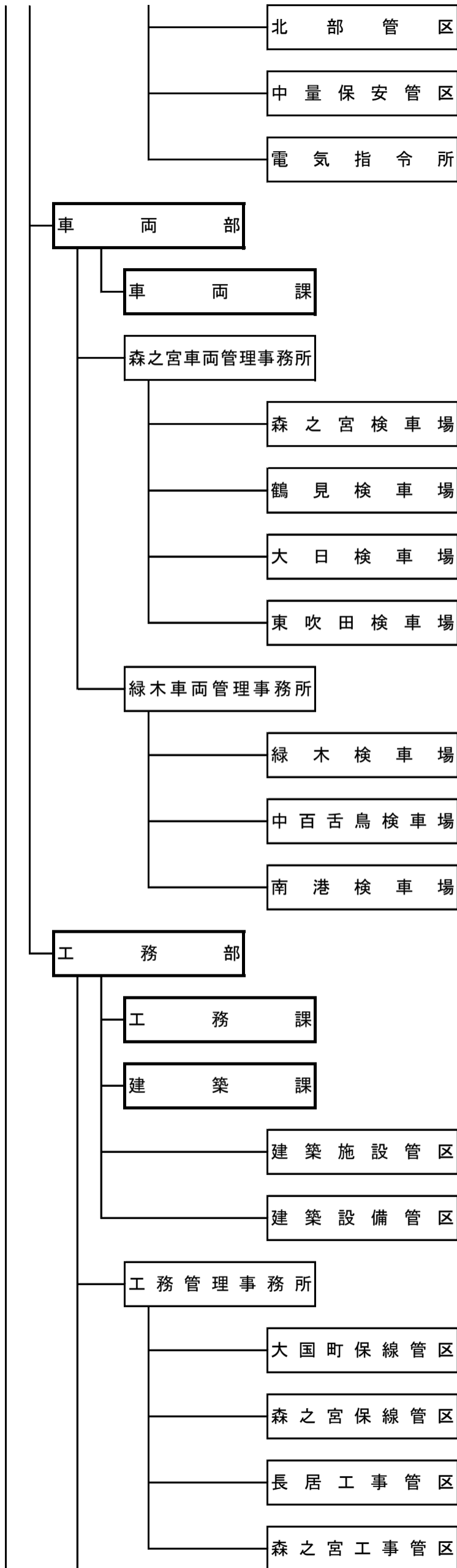

交通局

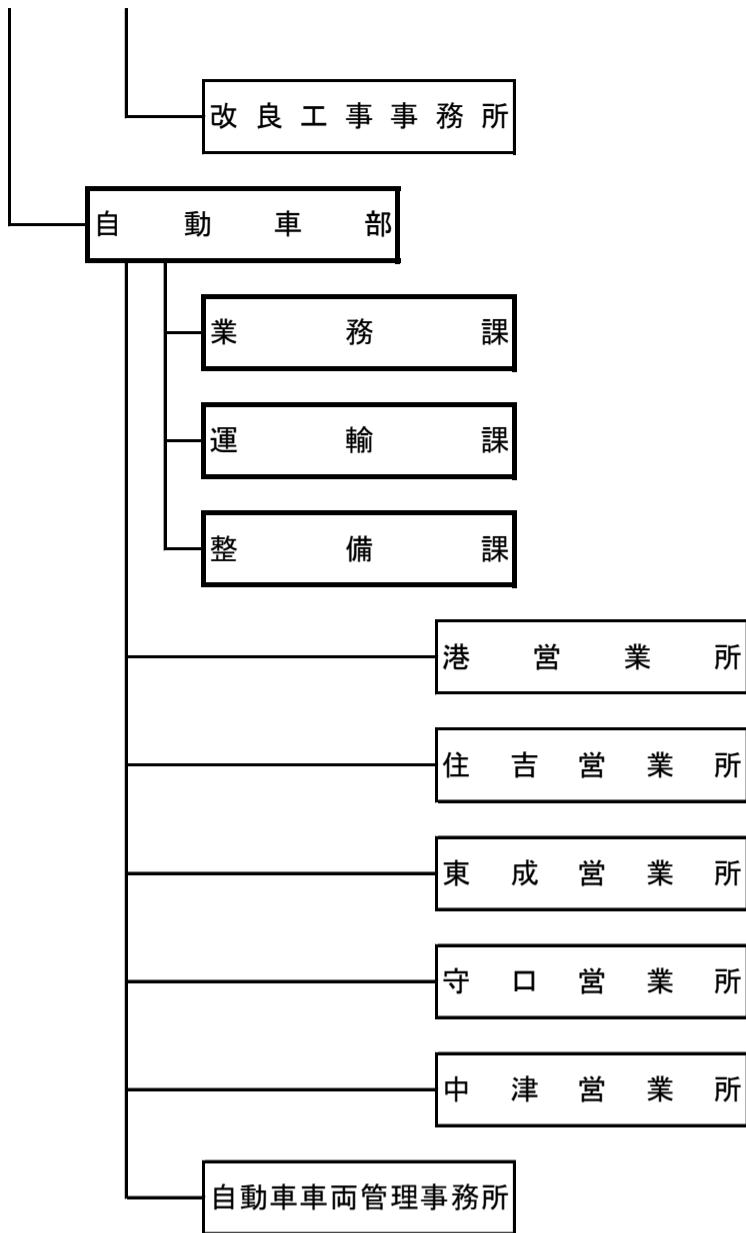

交通局

交通局(職員数6,483人)

補職	職種	氏名
局長	民間	藤本 昌信

補職	職種	氏名	事務分担
理事(兼) 〈鉄道事業本部長兼務〉	事務	西口 進	1 高速鉄道及び中量軌道に係る安全管理及び危機管理の総括 2 高速鉄道及び中量軌道に係る安全管理に係る重要事項の調査、企画及び連絡調整 3 自動車事業の安全管理に係る内部監査及び調整 4 ICカードシステム並びに「スルッとKANSAI」関連業務に係る総合企画及び連絡調整
理事(兼) 〈契約管財局長兼務〉	事務	高橋 敏夫	1 契約事務

総務部(職員数243人)

補職	職種	氏名
部長	事務	西口 進

補職	職種	氏名	事務分担
経営企画担当部長	事務	岡橋 和成	1 交通事業の基本計画 2 経営改善に係る基本的施策の企画 3 事業計画等に係る総合調整
事業開発担当部長	事務	田中 良三	1 不動産の有効利用の企画、立案及び推進 2 不動産の管理 3 不動産の取得、処分及び借入れ 4 付帯事業の調査及び企画 5 広告事業 6 その他特命事項
副理事(兼) 〈契約管財局契約部長兼務〉	事務	河村 浩一	1 契約事務

総務課(職員数50人)

補職	職種	氏名	事務分担
総務課長	事務	木田 俊郎	1 局及び部の庶務 2 局内規程及び文書事務 3 事務の改善 4 局内取締り 5 本部、他の部及び課の主管に属しないこと
総務課長代理	事務	角野 功	・課所管業務全般(総務部監査・監理団体担当課長及び同部広報担当課長専管事務を除く。) ・特命事項に係る連絡調整
担当係長☆	事務	久保 幸一	・部の庶務 ・渉外事項の処理 ・交際 ・優待乗車券の発行 ・電話事務 ・本局庁舎の管理 ・災害対策 ・庁舎管理の企画及び連絡調整 ・本部、他の部及び課の主管に属しないこと ・課内の他の担当係長の主管に属しないこと

交通局

担当係長	電気	荒井 信夫	<ul style="list-style-type: none"> ・庁舎管理の企画及び連絡調整 ・庁舎の建築物並びにその付帯設備の保守管理の企画、調査研究及び施行 ・庁舎の維持修繕
担当係長	事務	金崎 孝之	<ul style="list-style-type: none"> ・市会 ・訴訟及び重要な不服の申立ての総括 ・個人情報保護及び情報公開の総括 ・文書事務 ・局内規定の制定、改廃、解釈及び例規集の編集 ・局報 ・職制 ・法規の調査、研究
担当係長	事務	前田 尚紀	<ul style="list-style-type: none"> ・市会 ・訴訟及び重要な不服の申立ての総括 ・個人情報保護及び情報公開の総括 ・文書事務 ・局内規定の制定、改廃、解釈及び例規集の編集 ・局報 ・公印の管理 ・図書その他刊行物
監査・監理団体担当課長	事務	西野 肇	<ol style="list-style-type: none"> 1 事務、事業、物品、財産及び金銭の監査 2 コンプライアンス関係事務の総括 3 監理団体の監理
担当係長	事務	石中 康生	<ul style="list-style-type: none"> ・事務、事業、物品、財産及び金銭の監査 ・コンプライアンス関係事務の総括
担当係長	事務	脇田 雅夫	<ul style="list-style-type: none"> ・監理団体の監理 ・監理団体の経営管理
広報担当課長	民間	北田 明子	<ol style="list-style-type: none"> 1 広報 2 乗客案内
広報担当課長代理	事務	坂野 隆	・総務部広報担当課長の所管業務
担当係長	事務	高嶋 英利	・広報
担当係長	事務	寺戸 勇	・広聴
担当係長	事務	福島 裕一	<ul style="list-style-type: none"> ・乗客案内 ・乗車券等の発売 ・ホームページの管理運営
担当係長	事務	西本 博美	<ul style="list-style-type: none"> ・情報発信の計画の策定及び実施 ・交通局キャラクター等の管理及び運用 ・情報連携によるPRの推進、調整
担当係長	事務	池田 啓子	<ul style="list-style-type: none"> ・新たな広報媒体の企画、運用設計 ・新たな広報媒体の調査、研究

情報システム課(職員数21人)

補職	職種	氏名	事務分担
情報システム課長	電気	寺岡 信太郎	1 局業務の情報化及び情報セキュリティの推進
情報システム課長代理	機械	里 明彦	・課所管業務全般

交通局

担当係長☆	事務	篠原 淳子	<ul style="list-style-type: none"> ・事務の情報化に係る企画及び総合調整 ・電子計算機業務に係るシステムの開発及び設計 ・電子計算機業務に係るシステムの標準化及びプログラミング ・情報セキュリティの推進 ・電子計算機業務の連絡調整及び指導 ・電子計算機業務に係るシステムの運用及びデータ保護の総括 ・課内の他の担当係長の所管に属しないこと
担当係長	機械	麻生 弘文	<ul style="list-style-type: none"> ・事務の情報化に係る企画及び総合調整 ・電子計算機業務に係るシステムの開発及び設計 ・電子計算機業務に係るシステムの標準化及びプログラミング ・情報セキュリティの推進 ・情報システムの最適化 ・情報システム及び総合情報ネットワークの運用管理 ・パソコン等による情報の共有、活用を図る新情報システム ・自動車の運行管理等の機械化業務の管理運営

企画課(職員数66人)

補職	職種	氏名	事務分担
企画課長	事務	大矢 雅士	<ol style="list-style-type: none"> 1 交通事業の基本計画 2 交通事業基金 3 長期的な事業計画の企画 4 都市交通事情の調査、研究 5 経営手法の調査、研究 6 交通量の調査及び分析 7 他の交通機関との運輸調整 8 重要な事業計画に係る総合調整 9 乗車料金制度に係る企画及び調整 10 事業統計の作成及び分析 11 局業務の進行管理
企画課長代理	事務	中野 満夫	<ul style="list-style-type: none"> ・課所管業務全般(総務部鉄道事業改革担当課長、同部自動車改革担当課長、同部営業企画担当課長及び同部鉄道事業企画担当課長専管事務を除く。)
担当係長☆	事務	扇谷 朋義	<ul style="list-style-type: none"> ・交通事業基本計画と経営改善施策に係る連絡調整 ・交通事業基本計画の総合調整 ・重要な事業計画に係る連絡調整 ・各種審議会及びその関係事務 ・交通事業基金 ・課内の他の担当係長の主管に属しないこと
担当係長	事務	中瀬 順	<ul style="list-style-type: none"> ・局業務の進行管理 ・都市交通事業の調査、研究 ・各種審議会及びその関係事務 ・国際交流 ・交通事業の移動円滑化のための施設整備の総合調整

交通局

担当係長	事務	徳永 佳子	<ul style="list-style-type: none"> ・乗車料金制度の企画 ・他社線との相互直通運転に係る乗車料金等 ・他の交通機関との運輸調整 ・事業統計の作成及び分析 ・高速鉄道等の路線の設定、休止及び廃止 ・高速鉄道事業等の基本計画の策定 ・交通量の調査及び分析
担当係長	電気	海上 洋	<ul style="list-style-type: none"> ・ICカードによる料金サービスの企画及び調整 ・乗車料金制度の企画 ・「スルッとKANSAI」に係る業務
担当係長	事務	岡田 昌一	<ul style="list-style-type: none"> ・料金施策の企画 ・乗車料金制度の企画 ・他社線との相互直通運転に係る乗車料金等 ・他の交通機関との運輸調整 ・事業統計の作成及び分析 ・交通量の調査及び分析
鉄道事業改革担当課長	事務	前田 卓也	<ul style="list-style-type: none"> ・高速鉄道事業の民営化に係る企画及び調整 ・高速鉄道事業の経営改革の企画 ・高速鉄道事業の事業計画の企画 ・高速鉄道事業の財政計画 ・交通事業基金
鉄道事業改革担当課長代理	事務	木村 宏治	<ul style="list-style-type: none"> ・総務部鉄道事業改革担当課長の所管事務
担当係長	事務	中塚 重雄	<ul style="list-style-type: none"> ・交通事業の民営化に係る調査 ・高速鉄道事業の民営化に係る諸課題の解決方法の企画及び実施 ・自動車事業の民営化に係る諸課題の解決方法の企画及び実施
担当係長	事務	金守 修	<ul style="list-style-type: none"> ・高速鉄道事業の民営化に向けた組織の設計 ・高速鉄道事業の事業計画の企画 ・高速鉄道事業の経営改革の企画 ・高速鉄道事業の中長期的な収支計画 ・高速鉄道事業の民営化に係る諸課題の解決方法の企画及び実施
担当係長	事務	竹内 将志	<ul style="list-style-type: none"> ・高速鉄道事業の財政計画 ・高速鉄道事業の事業計画の企画 ・高速鉄道事業の経営改革の企画 ・高速鉄道事業の中長期的な収支計画 ・高速鉄道事業の民営化に係る諸課題の解決方法の企画及び実施 ・交通事業基金
自動車事業改革担当課長	事務	白水 英	<ul style="list-style-type: none"> ・自動車事業の民営化に係る企画及び調整 ・自動車事業の経営改革の企画 ・自動車事業の事業計画の企画 ・自動車事業の財政計画 ・交通事業基金
自動車事業改革担当課長代理	事務	宮本 猛	<ul style="list-style-type: none"> ・総務部自動車事業改革担当課長の所管事務
担当係長	事務	太田 宜伯	<ul style="list-style-type: none"> ・自動車事業の財政計画 ・自動車事業の事業計画の企画 ・自動車事業の経営改革の企画 ・自動車事業の中長期的な収支計画 ・自動車事業の民営化に係る諸課題の解決方法の企画及び実施 ・交通事業基金

交通局

担当係長	事務	伊丹 淳	<ul style="list-style-type: none"> ・自動車事業の輸送形態の企画 ・自動車事業の事業計画の企画 ・自動車事業の経営改革の企画 ・自動車事業の中長期的な収支計画 ・自動車事業の民営化に係る諸課題の解決方法の企画及び実施
営業企画担当課長	事務	堀川 健	<ol style="list-style-type: none"> 1 増収対策及び宣伝 2 企画乗車券の企画、販売及び乗車券の販売促進 3 ICカードの利用促進 4 ICカードの多機能化の企画 5 ICカードによる料金サービスの企画及び調整 6 「スルッとKANSAI」に係る業務
営業企画担当課長代理	事務	岡本 康明	・総務部営業企画担当課長の所管事務
担当係長	事務	岡田 猛志	<ul style="list-style-type: none"> ・増収対策及び宣伝 ・企画乗車券及び企画商品等の広報・宣伝 ・ICカードの広報・宣伝 ・集客・観光 ・「スルッとKANSAI」に係る業務
担当係長	事務	桑原 耕一	<ul style="list-style-type: none"> ・ICカードの多機能性を活かしたサービスの普及促進 ・「スルッとKANSAI」に係る業務
担当係長	事務	杉中 庸二	<ul style="list-style-type: none"> ・増収対策及び宣伝 ・集客・観光 ・企画商品の企画及び発売
担当係長	土木	照井 一史	<ul style="list-style-type: none"> ・外国人観光客誘致策に関する企画 ・企画乗車券の企画、販売及び乗車券の販売促進
鉄道事業企画担当課長	土木	山本 雅之	<ol style="list-style-type: none"> 1 交通事業の基本計画 2 交通量の調査及び分析 3 他の交通機関との運輸調整 4 高速鉄道等の路線の設定、休止及び廃止 5 総合交通体系に係る企画及び連絡調整
鉄道事業企画担当課長代理	土木	橋本 昭雄	・総務部鉄道事業企画担当課長の所管事務
担当係長	土木	萬木 昇	<ul style="list-style-type: none"> ・高速鉄道等の路線の設定、休止及び廃止 ・高速鉄道事業等の基本計画の策定 ・交通量の調査及び分析 ・高速鉄道事業等の長期的な需要予測 ・高速鉄道等と他の交通機関との技術調整 ・高速鉄道等の新線計画の企画 ・高速鉄道等の新線計画等の長期的需要予測 ・総合交通体系に係る企画及び連絡調整

経理課(職員数70人)

補職	職種	氏名	事務分担
----	----	----	------

交通局

経理課長	事務	柄池 英典	1 予算の見積書及び附属書類並びに財務諸表その他決算書の作成 2 資金計画 3 現金(有価証券を含む。)及び基金の出納保管 4 乗車券の受払い及び整理 5 運輸収入の審査及び計算
経理課長代理	事務	白石 正秀	・課所管業務全般(総務部調達担当課長専管事務を除く。)
担当係長☆	事務	西井 雄二	・予算の見積書及び附属書類の作成並びに資本勘定に係る予算の令達、執行 ・財務諸表その他決算書の作成 ・企業債及び一時借入金 ・資金計画 ・固定資産の総括 ・課内の他の担当係長の主管に属しないこと
担当係長	事務	中山 和也	・予算の見積書及び附属書類の作成並びに損益勘定に係る予算の令達、執行 ・財務諸表その他決算書の作成 ・計理及び業務状況の報告 ・原価計算
担当係長	事務	坂口 順一	・財務会計システム ・財務諸表その他決算書の作成 ・資金計画
担当係長	事務	峯 国政	・現金(有価証券を含む。)及び基金の出納保管 ・現金取扱契約 ・収入及び支出伝票 ・領収書の保管 ・乗車券の調整及び出納保管
担当係長	事務	松井 孝雄	・乗車券の調整及び出納保管
担当係長	事務	南 淳司	・乗車券の受払い及び整理 ・自動車並びに高速鉄道及び中量軌道の収入金の審査及び計算 ・自動車並びに高速鉄道及び中量軌道の連帯収入金の審査及び計算
調達担当課長	事務	宮崎 哲久	1 工事その他の請負契約並びに物品の売買及び賃借契約の締結及び履行 2 物品の出納、保管及び処分 3 資材の調達及び運用の総合計画
担当係長	事務	植松 陽生	・資材の調達、運用の総合計画 ・物品の出納、保管及び処分
担当係長	土木	大川 慎一	・購買物品及び請負工事等の検収
担当係長	建築	中出 哲生	・購買物品及び請負工事等の検収
担当係長	電気	穀谷 行博	・購買物品及び請負工事等の検収
担当係長	事務	奥村 孝	・工事その他の請負契約の締結及び履行 ・物品の売買及び賃借契約の締結及び履行 ・請負人及び調達人の資格審査 ・請負契約に係る前払金の支払い及び保証金、違約金その他契約に伴う収入金 ・入札及び契約制度に係る調査研究

補職	職種	氏名	事務分担
----	----	----	------

交通局

参事(兼) 〈契約管財局契約部総務・工事契約担当課長兼務〉	事務	秋田 健治	1 工事契約関係
参事(兼) 〈契約管財局契約部物品等契約担当課長兼務〉	事務	福元 聡	1 物品等契約関係

事業開発課(職員数34人)

補職	職種	氏名	事務分担
事業開発課長	事務	小川 博信	1 不動産の管理 2 不動産の取得、処分及び借入れ 3 付帯事業の調査及び企画
事業開発課長代理	事務	土橋 弘嗣	・課所管業務全般(総務部駅構内事業担当課長専管事務を除く。)
担当係長☆	事務	佐藤 充宏	・不動産の管理 ・不動産の取得及び借入れ ・不動産の処分 ・課内の他の担当係長の主管に属しないこと
担当係長	事務	大賀 正明	・不動産の管理 ・不動産の取得及び借入れ ・不動産の処分 ・不動産の有効活用の企画及び実施
担当係長	事務	井口 寛重	・不動産の高度利用 ・不動産の有効利用の企画及び実施 ・付帯事業の調査及び企画
駅構内事業担当課長	事務	石崎 良也	1 広告事業 2 駅等の施設を利用した増収策の検討・実施 3 駅等の施設に関する処分 4 付帯事業の調査及び企画
駅構内事業担当課長代理	事務	濱崎 聡	・総務部駅構内事業担当課長の所管業務
担当係長	事務	吉田 治夫	・広告事業 ・付帯事業の調査及び企画
担当係長	事務	高橋 祥史	・駅等の施設に関する処分 ・駅等の施設を利用した増収策の検討・実施 ・付帯事業の調査及び企画
担当係長	建築	松本 雅和	・駅等の施設を利用した増収策の検討・実施 ・付帯事業の調査及び企画

職員部(職員数60人)

補職	職種	氏名
部長	事務	益 英之

職員課(職員数32人)

補職	職種	氏名	事務分担
----	----	----	------

交通局

職員課長	事務	大城 卓也	<ul style="list-style-type: none"> 1 部の庶務 2 人事 3 給与制度、退職給与制度その他労働条件 4 退職給与金の支払い 5 人材育成 6 研修 7 職場研修に対する総合調整及び助長 8 職員の募集及び採用試験 9 運転関係職員の適性検査の実施 10 運転関係職員の専門研修及び再教育 11 部内の他の課の主管に属しないこと
職員課長代理	事務	薄波 篤司	<ul style="list-style-type: none"> ・人事 ・給与制度、退職給与制度その他労働条件 ・退職給与金の支払い
職員課長代理	事務	安川 友清	<ul style="list-style-type: none"> ・人材育成 ・研修 ・職場研修に対する総合調整及び助長 ・職員の募集及び採用試験 ・運転関係職員の適性検査の実施 ・運転関係職員の専門研修及び再教育
担当係長☆	事務	関戸 和弘	<ul style="list-style-type: none"> ・部の庶務 ・職員の進退、賞罰、服務その他身分 ・要員計画 ・職員の人事制度 ・退職給与金及び養老年金の支給 ・派遣職員の服務その他身分 ・職員の評価制度 ・部内の他の課及び課内の他の担当係長の主管に属しないこと
担当係長	事務	坂本 康博	<ul style="list-style-type: none"> ・職員の進退、賞罰、服務その他身分 ・職員の服務規律の確保及び推進 ・要員計画 ・職員の人事制度
担当係長	事務	新熊 潤也	<ul style="list-style-type: none"> ・要員計画 ・職員の人事制度 ・職員の採用 ・職員の勤務時間その他労働条件の策定、改廃及び管理 ・勤務条件制度の企画、調査及び研究
担当係長	事務	吉田 暢之	<ul style="list-style-type: none"> ・職員の給与その他労働条件の策定、改廃及び管理 ・給与制度の企画、調査及び研究 ・労働組合 ・労働統計 ・労働事情の調査
担当係長	事務	丹川 陽一	<ul style="list-style-type: none"> ・職員の研修 ・職場研修に対する総合調整及び助長 ・職員の募集及び採用試験 ・運転関係職員の適性検査の実施 ・運転関係職員の専門研修及び再教育
担当係長	事務	澁川 修平	<ul style="list-style-type: none"> ・人材育成 ・職員の研修 ・運転関係職員の適正検査の実施

厚生課(職員数27人)

補職	職種	氏名	事務分担
----	----	----	------

交通局

厚生課長	事務	吉田 勝彦	1 福利厚生 2 公務災害及び通勤災害並びに災害防止 3 児童手当及び子ども手当 4 給与の支払い
担当係長☆	事務	筒井 俊博	・職員の厚生及び安全管理 ・職員の衛生管理 ・公務災害及び通勤災害並びに災害防止 ・課内の他の担当係長の主管に属しないこと
担当係長	事務	青柿 克	・職員の健康管理 ・職員の保健及び復職支援 ・職員の衛生管理
担当係長	事務	岡崎 修	・互助会 ・共済組合 ・公舎 ・社会保険 ・職員の児童手当及び子ども手当 ・その他福利
担当係長	事務	中村 紀子	・職員の給与の計算及び支給 ・職員の所得税及び住民税の徴収

鉄道事業本部(職員数5,256人)

補職	職種	氏名
本部長(兼) 〈理事兼務〉	事務	西口 進

補職	職種	氏名	事務分担
事業監理担当部長	土木	塩谷 智弘	1 本部内の連絡調整 2 本部の経理 3 本部の庶務 4 高速鉄道及び中量軌道に係る安全マネジメント態勢の確立並びに危機管理の企画及び調整 5 高速鉄道及び中量軌道に係る技術関係業務の総合調整 6 高速鉄道及び中量軌道に係る工事の計画、調査及び施行手続 7 高速鉄道及び中量軌道に係る技術の調査研究 8 高速鉄道及び中量軌道に係るバリアフリー施設の計画及び技術調整 9 自動車事業の安全マネジメントに係る内部監査及び調整 10 本部内の他の部の主管に属しないこと

事業監理課(職員数24人)

補職	職種	氏名	事務分担
事業監理課長	事務	桂木 勇	1 本部内の連絡調整 2 本部の経理 3 本部の庶務 4 本部内の他の部及び課の主管に属しないこと
事業監理課長代理	事務	西川 正博	・課所管業務全般(鉄道事業本部鉄道バリアフリー企画担当課長専管事務を除く。)

交通局

担当係長☆	事務	山下 敏弘	<ul style="list-style-type: none"> ・本部内の連絡調整 ・本部の庶務 ・本部内の他の部及び課の主管に属しないこと ・課内の他の担当係長の主管に属しないこと
担当係長	事務	真鍋 紀彦	<ul style="list-style-type: none"> ・本部内の連絡調整 ・本部の経理 ・本部の経営改善施策の監理 ・高速鉄道及び中量軌道の請願工事に伴う関係機関との連絡調整
担当係長	事務	服部 努	<ul style="list-style-type: none"> ・高速鉄道及び中量軌道における施設及び構造物に係る諸工事に伴う関係機関との連絡調整 ・高速鉄道及び中量軌道の請願工事に伴う関係機関との連絡調整 ・高速鉄道及び中量軌道における施設及び構造物に係る協定の関係機関との連絡調整
鉄道バリアフリー企画担当課長	土木	森川 一弘	<ol style="list-style-type: none"> 1 高速鉄道及び中量軌道のバリアフリー施設に係る計画の策定 2 高速鉄道及び中量軌道のバリアフリー化の調査研究 3 高速鉄道及び中量軌道における請願工事に伴う関係機関との連絡調整
鉄道バリアフリー企画担当課長代理	建築	松岡 利弘	<ul style="list-style-type: none"> ・鉄道事業本部鉄道バリアフリー企画担当課長の所管事務
担当係長	土木	宮島 拓也	<ul style="list-style-type: none"> ・高速鉄道及び中量軌道のバリアフリー化に係る計画の策定 ・高速鉄道及び中量軌道のバリアフリー化の調査研究 ・高速鉄道及び中量軌道の請願工事に伴う関係機関との連絡調整

安全推進課(職員数24人)

補職	職種	氏名	事務分担
安全推進課長	土木	中谷 孝司	<ol style="list-style-type: none"> 1 高速鉄道及び中量軌道に係る安全管理及び危機管理の企画及び調整 2 高速鉄道及び中量軌道に係る安全関連投資の企画及び調整
安全推進課長代理	土木	大西 誠	<ul style="list-style-type: none"> ・高速鉄道及び中量軌道に係る安全管理及び危機管理の企画及び調整 ・高速鉄道及び中量軌道に係る安全関連投資の企画及び調整
担当係長☆	建築	白澤 裕朝	<ul style="list-style-type: none"> ・高速鉄道及び中量軌道に係る安全管理及び危機管理に関する基本計画 ・高速鉄道及び中量軌道に係る危機管理に必要な施策の企画及び調整 ・高速鉄道及び中量軌道に係る安全関連投資の企画及び調整 ・課内の他の担当係長の主管に属しないこと

交通局

鉄道技術担当課長	建築	富川 薫	<ol style="list-style-type: none"> 1 高速鉄道及び中量軌道に係る安全管理に関する監査計画の策定及び実施 2 高速鉄道及び中量軌道に係る安全マネジメント態勢の確立に向けた施策の企画及び調整 3 自動車事業の安全マネジメントに係る内部監査の実施 4 高速鉄道及び中量軌道の安全関連投資の企画及び調整 5 高速鉄道及び中量軌道に係る技術関連業務の総合調整 6 高速鉄道及び中量軌道の建設、改良工事の計画及び調査 7 高速鉄道の建設工事、改良工事及び中量軌道の改良工事の施行手続 8 建築施設の空間の有効利用等 9 特命による調査、企画及び連絡調整
土木技術担当課長代理	土木	塩見 武則	・鉄道事業本部鉄道技術担当課長の所管事務
担当係長	土木	尾山 達己	<ul style="list-style-type: none"> ・高速鉄道及び中量軌道の土木関連施設に係る安全管理に関する監査計画の策定及び実施 ・自動車事業の安全マネジメントに係る内部監査の実施 ・高速鉄道及び中量軌道に係る土木関連技術の調整 ・高速鉄道及び中量軌道の土木関連施設に係る安全関連投資の企画及び調整 ・高速鉄道及び中量軌道の建設、改良工事の計画及び調査 ・高速鉄道の建設工事、改良工事及び中量軌道の改良工事の施行手続
担当係長	建築	鹿島 浩	<ul style="list-style-type: none"> ・高速鉄道及び中量軌道の建築関連施設に係る安全管理に関する監査計画の策定及び実施 ・自動車事業の安全マネジメントに係る内部監査の実施 ・高速鉄道及び中量軌道に係る建築関連技術の調整 ・高速鉄道及び中量軌道の建築関連施設に係る安全関連投資の企画及び調整 ・建築施設の空間の有効活用等 ・建築関連施設に係る官公庁との調整
電気技術担当課長代理	電気	西田 一	・鉄道事業本部鉄道技術担当課長の所管事務
担当係長	電気	中里 裕一	<ul style="list-style-type: none"> ・高速鉄道及び中量軌道の電気関連施設に係る安全管理に関する監査計画の策定及び実施 ・自動車事業の安全マネジメントに係る内部監査の実施 ・高速鉄道及び中量軌道に係る電気関連技術の調整 ・高速鉄道及び中量軌道の電気関連施設に係る安全関連投資の企画及び調整

交通局

担当係長	機械	杉本 貴志	<ul style="list-style-type: none"> ・高速鉄道及び中量軌道の電気関連施設に係る安全管理に関する監査計画の策定及び実施 ・自動車事業の安全マネジメントに係る内部監査の実施 ・高速鉄道及び中量軌道に係る技術関連業務の調整 ・高速鉄道及び中量軌道の車両及び車両監査施設に係る安全関連投資の企画及び調整
安全監査担当課長	土木	置田 育久	<ol style="list-style-type: none"> 1 高速鉄道及び中量軌道に係る安全管理に関する監査計画の策定及び実施 2 高速鉄道及び中量軌道に係る安全マネジメント態勢の確立に向けた施策の企画及び調整 3 高速鉄道及び中量軌道の安全マネジメントに係る内部監査計画の策定並びに実施 4 自動車事業の安全マネジメントに係る内部監査の実施及び調整
担当係長	事務	松岡 敬二	<ul style="list-style-type: none"> ・高速鉄道及び中量軌道に係る安全管理に関する監査計画の策定及び実施 ・高速鉄道及び中量軌道に係る安全マネジメント態勢の確立に向けた施策の企画及び調整 ・高速鉄道及び中量軌道の安全マネジメントに係る内部監査計画の策定及び実施 ・自動車事業の安全マネジメントに係る内部監査の実施及び調整
担当係長	土木	豆谷 美津二	<ul style="list-style-type: none"> ・高速鉄道及び中量軌道に係る安全管理に関する監査計画の策定及び実施 ・高速鉄道及び中量軌道に係る安全マネジメント態勢の確立に向けた施策の企画及び調整 ・高速鉄道及び中量軌道の安全マネジメントに係る内部監査計画の策定及び実施 ・自動車事業の安全マネジメントに係る内部監査の実施及び調整

運輸部(職員数3,434人)

補職	職種	氏名
部長	事務	中村 和浩

補職	職種	氏名	事務分担
技術監 〈鉄道事業本部運輸部 運転課長兼務〉	電気	中谷 任克	<ol style="list-style-type: none"> 1 高速鉄道及び中量軌道の運行業務の総括 2 高速鉄道及び中量軌道の運行計画 3 動力車操縦者の養成

管理課(職員数18人)

補職	職種	氏名	事務分担
管理課長	事務	笹尾 浩二	<ol style="list-style-type: none"> 1 部内の連絡調整 2 部の経理 3 部の庶務 4 車内並びに高速鉄道及び中量軌道の駅構内の遺留品 5 部内の他の課の主管に属しないこと
管理課長代理	事務	小化 和典	・課所管業務全般

交通局

担当係長☆	事務	後 勝明	<ul style="list-style-type: none"> ・高速鉄道及び中量軌道事業に係る部内の連絡調整 ・部の庶務 ・部内の他の課の主管に属しないこと ・課内の他の担当係長の主管に属しないこと
担当係長	事務	森本 泰央	<ul style="list-style-type: none"> ・高速鉄道及び中量軌道事業に係る部の経理 ・車内並びに高速鉄道及び中量軌道の駅構内の遺留品

運転課(職員数30人)

補職	職種	氏名	事務分担
運転課長(兼) 〈技術監兼務〉	電気	中谷 任克	<ol style="list-style-type: none"> 1 高速鉄道及び中量軌道の運行業務の総括 2 高速鉄道及び中量軌道の運行計画 3 動力車操縦者の養成
運転課長代理	事務	北村 三郎	<ul style="list-style-type: none"> ・課所管業務全般
担当係長☆	事務	塚本 大	<ul style="list-style-type: none"> ・高速鉄道及び中量軌道の運行業務の総括 ・高速鉄道及び中量軌道の運行計画の企画 ・課内の他の担当係長の主管に属しないこと
担当係長	事務	荻野 康二	<ul style="list-style-type: none"> ・高速鉄道及び中量軌道の安全管理に係る研修計画 ・運転事故防止対策の企画
担当係長	事務	盛岡 広和	<ul style="list-style-type: none"> ・動力車操縦者の養成
担当係長	事務	廣畑 秀行	<ul style="list-style-type: none"> ・高速鉄道及び中量軌道の安全マネジメント態勢の確立及び危機管理の企画・調整
担当係長	電気	馬場 敏幸	<ul style="list-style-type: none"> ・高速鉄道及び中量軌道の運行計画の策定 ・高速鉄道及び中量軌道の運転設備計画

駅務課(職員数65人)

補職	職種	氏名	事務分担
駅務課長	事務	新川 広樹	<ol style="list-style-type: none"> 1 高速鉄道及び中量軌道の駅務の総括及び計画 2 高速鉄道及び中量軌道の乗客サービスの企画及び実施
駅務課長代理	事務	増田 宗久	<ul style="list-style-type: none"> ・課所管業務全般(鉄道事業本部運輸部お客さまサービス担当課長専管事務を除く。)
担当係長☆	事務	坂本 達郎	<ul style="list-style-type: none"> ・高速鉄道及び中量軌道の駅務の統括及び計画 ・課内の他の担当係長の主管に属しないこと
担当係長	電気	湯川 直之	<ul style="list-style-type: none"> ・高速鉄道及び中量軌道の営業線の駅務施設に係る改修計画
お客さまサービス担当課長	事務	小川 勝	<ol style="list-style-type: none"> 1 高速鉄道及び中量軌道における乗客サービスの企画及び実施 2 高速鉄道及び中量軌道の駅業務機械化の企画及び運用 3 乗車券の委託発売契約 4 高速鉄道及び中量軌道の乗車料金制度の運用 5 連絡運輸

交通局

お客さまサービス担当課長代理	事務	殿代 恭三	・鉄道事業本部運輸部お客さまサービス担当課長の所管事務
担当係長	事務	稲垣 真次	<ul style="list-style-type: none"> ・高速鉄道及び中量軌道における乗客サービスの企画及び実施 ・高速鉄道及び中量軌道における駅業務の機械化の企画及び運用 ・高速鉄道及び中量軌道の乗車券の発売業務の統括 ・乗車券の委託発売契約 ・連絡運輸協定 ・振替輸送協定

輸送指令所(職員数93人)

補職	職種	氏名	事務分担
輸送指令所長	機械	真砂 洋二	1 輸送指令所業務を掌理し、所属員を指揮監督
副所長	事務	野村 博章	<ul style="list-style-type: none"> ・所長の補佐 ・輸送指令所所管事務を整理し、所属員を指揮監督
担当係長	事務	石田 善巳	<ul style="list-style-type: none"> ・運転指令及び信号関係業務の統括並びに運行情報の発信 ・事業所内の他の担当係長の主管に属しないこと
担当係長	事務	船岳 明	<ul style="list-style-type: none"> ・運転指令及び信号関係業務の統括並びに運行情報の発信
担当係長	事務	芦田 仁孝	<ul style="list-style-type: none"> ・運転指令及び信号関係業務の統括並びに運行情報の発信
担当係長	事務	辻本 晃	<ul style="list-style-type: none"> ・運転指令及び信号関係業務の統括並びに運行情報の発信
担当係長	事務	池林 信治	<ul style="list-style-type: none"> ・運転指令及び信号関係業務の統括
担当係長	事務	勝 博司	<ul style="list-style-type: none"> ・運転指令及び信号関係業務の統括
係主査/指令長	事務	井上 修	<ul style="list-style-type: none"> ・運転指令及び信号関係業務の実施 ・所属職員及び研修生の指導・教育
係主査/指令長	事務	岡田 一利	<ul style="list-style-type: none"> ・運転指令及び信号関係業務の実施 ・所属職員及び研修生の指導・教育
係主査/指令長	事務	黒木 隆弘	<ul style="list-style-type: none"> ・運転指令及び信号関係業務の実施 ・所属職員及び研修生の指導・教育
係主査/指令長	事務	前田 義仁	<ul style="list-style-type: none"> ・運転指令及び信号関係業務の実施 ・所属職員及び研修生の指導・教育
係主査/指令長	事務	藤山 昇仁	<ul style="list-style-type: none"> ・運転指令及び信号関係業務の実施 ・所属職員及び研修生の指導・教育
係主査/庶務担当主査	事務	上南 賢芝	<ul style="list-style-type: none"> ・輸送指令所の庶務の統括

教習センター(職員数10人)

補職	職種	氏名	事務分担
教習センター所長	事務	中川 弘	<ul style="list-style-type: none"> ・運輸関係職員の専門研修及び再教育

(中百舌鳥乗務運輸)

補職	職種	氏名	事務分担
----	----	----	------

交通局

中百舌鳥乗務運輸長	事務	池田 尚弘	<ol style="list-style-type: none"> 1 担当事業所の総括 2 高速鉄道の運行業務の実施 3 高速鉄道の駅務の実施 4 高速鉄道の営業線上における保安及び警備 5 所属員の業務の指導及び乗客案内
中百舌鳥乗務副運輸長	事務	竹田 和夫	<ul style="list-style-type: none"> ・担当事業所の総括 ・御堂筋線及び四つ橋線の運行業務の実施 ・御堂筋線及び四つ橋線の営業線上における保守および警備 ・担当事業所の所属員の業務の指導及び乗客案内

中百舌鳥乗務所(職員数363人)

補職	職種	氏名	事務分担
中百舌鳥乗務所長	事務	南 淳司	<ul style="list-style-type: none"> ・所属員の運転操作指導及び接客指導並びに乗客案内 ・運転事故の応急措置、調査及び防止
係主査/副所長(兼) ＜鉄道事業本部運輸部 運転課係主査/技能担当主査兼務＞	事務	山部 穰	<ul style="list-style-type: none"> ・中百舌鳥乗務所の業務(庶務に関する事務は除く。)の実施 ・中百舌鳥乗務所長の補佐 ・所属職員及び研修生の指導・教育 ・動力車操縦者の養成のうち技能講習
係主査/副所長	事務	工藤 俊治	<ul style="list-style-type: none"> ・中百舌鳥乗務所の業務(庶務に関する事務は除く。)の実施 ・中百舌鳥乗務所長の補佐 ・所属職員及び研修生の指導・教育
係主査/副所長	事務	吉澤 修一	<ul style="list-style-type: none"> ・中百舌鳥乗務所の業務(庶務に関する事務は除く。)の実施 ・中百舌鳥乗務所長の補佐 ・所属職員及び研修生の指導・教育
中百舌鳥乗務所係主査/副所長	事務	久林 郁生	<ul style="list-style-type: none"> ・中百舌鳥乗務所の業務(庶務に関する事務は除く。)の実施 ・中百舌鳥乗務所長の補佐 ・所属職員及び研修生の指導・教育
係主査/副所長	事務	内山 豊	<ul style="list-style-type: none"> ・中百舌鳥乗務運輸長に係る高速運輸長等設置規程第4条に定める担当事務所の連絡調整
係主査/副所長	事務	岡田 仁孝	<ul style="list-style-type: none"> ・中百舌鳥乗務所の庶務の統括

加賀屋乗務所(職員数150人)

補職	職種	氏名	事務分担
加賀屋乗務所長	事務	和田 正治	<ul style="list-style-type: none"> ・所属員の運転操作指導及び接客指導並びに乗客案内 ・運転事故の応急措置、調査及び防止
係主査/副所長(兼) ＜鉄道事業本部運輸部 運転課係主査/技能担当主査兼務＞	事務	田中 栄久	<ul style="list-style-type: none"> ・加賀屋乗務所の業務(庶務に関する事務は除く。)の実施 ・加賀屋乗務所長の補佐 ・所属職員及び研修生の指導・教育 ・動力車操縦者の養成のうち技能講習

(大日乗務運輸)

補職	職種	氏名	事務分担
----	----	----	------

交通局

大日乗務運輸長	事務	福田 雅夫	<ol style="list-style-type: none"> 1 担当事業所の総括 2 高速鉄道の運行業務の実施 3 高速鉄道の駅務の実施 4 高速鉄道の営業線上における保安及び警備 5 所属員の業務の指導及び乗客案内
大日乗務副運輸長	事務	高畑 直史	<ul style="list-style-type: none"> ・担当事業所の総括 ・谷町線及び堺筋線の運行業務の実施 ・谷町線及び堺筋線の営業線上における保守及び警備 ・担当事業所の所属員の業務の指導及び乗客案内

大日乗務所(職員数158人)

補職	職種	氏名	事務分担
大日乗務所長	事務	中達 俊也	<ul style="list-style-type: none"> ・所属員の運転操作指導及び接客指導並びに乗客案内 ・運転事故の応急措置、調査及び防止
係主査/副所長(兼) ＜鉄道事業本部運輸部 運転課係主査/技能担当主査兼務＞	事務	池田 伊津男	<ul style="list-style-type: none"> ・大日乗務所の業務(庶務に関する事務は除く。)の実施 ・大日乗務所長の補佐 ・所属職員及び研修生の指導・教育 ・動力車操縦者の養成のうち技能講習
係主査/副所長	事務	平野 國廣	<ul style="list-style-type: none"> ・大日乗務運輸長に係る担当事務所の連絡調整

八尾乗務所(職員数153人)

補職	職種	氏名	事務分担
八尾乗務所長	事務	松野 正一	<ul style="list-style-type: none"> ・所属員の運転操作指導及び接客指導並びに乗客案内 ・運転事故の応急措置、調査及び防止
係主査/副所長(兼) ＜鉄道事業本部運輸部 運転課係主査/技能担当主査兼務＞	事務	松葉 博幸	<ul style="list-style-type: none"> ・八尾乗務所の業務(庶務に関する事務は除く。)の実施 ・八尾乗務所長の補佐 ・所属職員及び研修生の指導・教育 ・動力車操縦者の養成のうち技能講習

天神橋乗務所(職員数122人)

補職	職種	氏名	事務分担
天神橋乗務所長	事務	木谷 芳久	<ul style="list-style-type: none"> ・所属員の運転操作指導及び接客指導並びに乗客案内 ・運転事故の応急措置、調査及び防止 ・特命による運転指令及び信号関係業務の総括
係主査/副所長(兼) ＜鉄道事業本部運輸部 運転課主査/技能担当主査兼務＞	事務	汐崎 信夫	<ul style="list-style-type: none"> ・天神橋乗務所の業務(庶務に関する事務は除く。)の実施 ・天神橋乗務所長の補佐 ・所属職員及び研修生の指導・教育 ・動力車操縦者の養成のうち技能講習

(森之宮乗務運輸)

補職	職種	氏名	事務分担
森之宮乗務運輸長	電気	宮永 英幸	<ol style="list-style-type: none"> 1 担当事業所の総括 2 高速鉄道の運行業務の実施 3 高速鉄道の駅務の実施 4 高速鉄道の営業線上における保安及び警備 5 所属員の業務の指導及び乗客案内

交通局

森之宮乗務副運輸長	事務	酒井 得二	<ul style="list-style-type: none"> ・担当事業所の総括 ・中央線、千日前線、長堀鶴見緑地線及び今里線の運行業務の実施 ・中央線、千日前線、長堀鶴見緑地線及び今里線の営業線上における保守及び警備 ・担当事業所の所属員の業務の指導及び乗客案内
-----------	----	-------	--

森之宮乗務所(職員数166人)

補職	職種	氏名	事務分担
森之宮乗務所長	事務	西口 秀樹	<ul style="list-style-type: none"> ・所属員の運転操作指導及び接客指導並びに乗客案内 ・運転事故の応急措置、調査及び防止
係主査/副所長(兼) ＜鉄道事業本部運輸部 運転課係主査/技能担当主査兼務＞	事務	長谷阪 光昭	<ul style="list-style-type: none"> ・森之宮乗務所の業務(庶務に関する事務は除く。)の実施 ・森之宮乗務所長の補佐 ・所属職員及び研修生の指導・教育 ・動力車操縦者の養成のうち技能講習
係主査/副所長	事務	内田 守	<ul style="list-style-type: none"> ・森之宮乗務運輸長に係る担当事業所の連絡調整

阿波座乗務所(職員数135人)

補職	職種	氏名	事務分担
阿波座乗務所長	事務	楽満 幸弘	<ul style="list-style-type: none"> ・所属員の運転操作指導及び接客指導並びに乗客案内 ・運転事故の応急措置、調査及び防止 ・特命による運転指令及び信号関係業務の総括
係主査/副所長(兼) ＜鉄道事業本部運輸部 運転課係主査/技能担当主査兼務＞	事務	高萩 弘幸	<ul style="list-style-type: none"> ・阿波座乗務所の業務(庶務に関する事務は除く。)の実施 ・阿波座乗務所長の補佐 ・所属職員及び研修生の指導・教育 ・動力車操縦者の養成のうち技能講習

鶴見乗務所(職員数97人)

補職	職種	氏名	事務分担
鶴見乗務所長	事務	新小田 悟	<ul style="list-style-type: none"> ・所属員の運転操作指導及び接客指導並びに乗客案内 ・運転事故の応急措置、調査及び防止 ・特命による運転指令及び信号関係業務の総括
係主査/副所長(兼) ＜鉄道事業本部運輸部 運転課係主査/技能担当主査兼務＞	事務	神谷 和男	<ul style="list-style-type: none"> ・鶴見乗務所の業務(庶務に関する事務は除く。)の実施 ・鶴見乗務所長の補佐 ・所属職員及び研修生の指導・教育 ・動力車操縦者の養成のうち技能講習

清水乗務所(職員数72人)

補職	職種	氏名	事務分担
清水乗務所長	事務	奥川 晃敏	<ul style="list-style-type: none"> ・所属員の運転操作指導及び接客指導並びに乗客案内 ・運転事故の応急措置、調査及び防止 ・特命による運転指令及び信号関係業務の総括
係主査/副所長(兼) ＜鉄道事業本部運輸部 運転課係主査/技能担当主査兼務＞	事務	松山 興史	<ul style="list-style-type: none"> ・清水乗務所の業務(庶務に関する事務は除く。)の実施 ・清水乗務所長の補佐 ・所属職員及び研修生の指導・教育 ・動力車操縦者の養成のうち技能講習

交通局

(梅田駅務運輸)

補職	職種	氏名	事務分担
梅田駅務運輸長	事務	提橋 次男	1 担当事業所の総括 2 高速鉄道の運行業務の実施 3 高速鉄道の駅務の実施 4 高速鉄道の営業線における保安及び警備 5 所属員の業務の指導及び乗客案内
梅田駅務副運輸長	事務	埜邊 晃男	・担当事業所の総括 ・梅田管区駅、本町管区駅、ドーム前千代崎管区駅及び清水管区駅の駅務の実施 ・梅田管区駅、本町管区駅、ドーム前千代崎管区駅及び清水管区駅の営業線における保守および警備 ・担当事業所の所属員の業務の指導及び乗客案内

梅田管区駅(職員数172人)

補職	職種	氏名	事務分担
梅田管区駅長	事務	御前 一義	・梅田管区駅の総括 ・梅田管区駅の駅務の実施 ・所属員の業務の指導
梅田副管区駅長	事務	川崎 裕次	・梅田管区駅業務の総括 ・新大阪駅業務の実施 ・所属職員及び研修生の指導・教育 ・梅田駅務運輸長の特命事項
係主査/江坂駅長	事務	石井 泰明	・江坂駅及び東三国駅業務の実施 ・所属職員及び研修生の指導・監督
係主査/中津駅長	事務	岡本 洋治	・西中島南方駅及び中津駅業務の実施 ・所属職員及び研修生の指導・監督
係主査/梅田副駅長	事務	田中 秀和	・梅田駅業務の実施 ・所属職員及び研修生の指導・監督
係主査/梅田副駅長	事務	田中 伸豊	・梅田駅務運輸長に係る担当事業所の連絡調整
係主査/梅田副駅長	事務	穂積 裕史	・梅田管区駅の庶務の総括

本町管区駅(職員数131人)

補職	職種	氏名	事務分担
本町管区駅長	事務	嵯峨山 昭仁	・本町管区駅の総括 ・本町管区駅の駅務の実施 ・所属員の業務の指導
本町副管区駅長	事務	澤田 昌久	・本町管区駅業務の総括 ・淀屋橋駅業務の実施 ・所属職員及び研修生の指導、教育 ・梅田駅務運輸長の特命事項
係主査/本町副駅長	事務	黒田 正文	・本町駅業務の実施 ・所属職員及び研修生の指導・監督
係主査/心斎橋駅長	事務	山崎 昌広	・心斎橋駅業務の実施 ・所属職員及び研修生の指導・監督

ドーム前千代崎管区駅(職員数100人)

補職	職種	氏名	事務分担
----	----	----	------

交通局

ドーム前千代崎管区駅長	事務	高橋 輝久	<ul style="list-style-type: none"> ドーム前千代崎管区駅の総括 ドーム前千代崎管区駅の駅務の実施 所属員の業務の指導
ドーム前千代崎副管区駅長	事務	中村 淳治	<ul style="list-style-type: none"> ドーム前千代崎管区駅業務の総括 大阪ビジネスパーク駅、京橋駅及び蒲生四丁目駅業務の実施 所属職員及び研修生の指導、教育 梅田駅務運輸長の特命事項
係主査/谷町六丁目駅長	事務	大原 英昭	<ul style="list-style-type: none"> 松屋町駅、谷町六丁目駅及び玉造駅業務の実施 所属職員及び研修生の指導・監督
係主査/横堤駅長	事務	今井 肇	<ul style="list-style-type: none"> 今福鶴見駅、横堤駅、鶴見緑地駅及び門真南駅業務の実施 所属職員及び研修生の指導・監督

清水管区駅(職員数78人)

補職	職種	氏名	事務分担
清水管区駅長	事務	中川 朗	<ul style="list-style-type: none"> 清水管区駅の総括 清水管区駅の駅務の実施 所属員の業務の指導
係主査/井高野駅長	事務	榎本 哲司	<ul style="list-style-type: none"> 井高野駅、瑞光四丁目駅、だいどう豊里駅及び太子橋今市駅業務の実施 所属職員及び研修生の指導・監督
係主査/鳴野駅長	事務	栩野 裕次	<ul style="list-style-type: none"> 蒲生四丁目駅、鳴野駅、緑橋駅及び今里駅業務の実施 所属職員及び研修生の指導・監督

(難波駅務運輸)

補職	職種	氏名	事務分担
難波駅務運輸長	事務	佐伯 佳也	<ol style="list-style-type: none"> 担当事業所の総括 高速鉄道の運行業務の実施 高速鉄道の駅務の実施 高速鉄道の営業線における保安及び警備 所属員の業務の指導及び乗客案内
難波駅務副運輸長	事務	山口 博信	<ul style="list-style-type: none"> 担当事業所の総括 四つ橋線(中量軌道)の運行業務の実施 難波管区駅、大国町管区駅、阿波座管区駅、日本橋管区駅及び南港運輸事務所の駅務の実施 難波管区駅、大国町管区駅、阿波座管区駅、日本橋管区駅及び南港運輸事務所の営業線における保守及び警備 担当事業所の所属員の業務の指導及び乗客案内

難波管区駅(職員数152人)

補職	職種	氏名	事務分担
難波管区駅長	事務	奥村 博雄	<ul style="list-style-type: none"> 難波管区駅の総括 難波管区駅の駅務の実施 所属員の業務の指導
難波副管区駅長	事務	野口 哲男	<ul style="list-style-type: none"> 難波管区駅業務の総括 西長堀駅及び桜川駅業務の実施 所属職員及び研修生の指導、教育 難波駅務運輸長の特命事項
係主査/野田阪神駅長	事務	山田 政則	<ul style="list-style-type: none"> 野田阪神駅及び玉川駅業務の実施 所属職員及び研修生の指導・監督

交通局

係主査/難波副駅長	事務	田中 直樹	・難波駅業務の実施 ・所属職員及び研修生の指導・監督
係主査/難波副駅長	事務	箱谷 徹	・難波駅務運輸長に係る担当事務所の連絡調整
係主査/難波副駅長	事務	山家 博	・難波管区駅の庶務の総括

大国町管区駅(職員数183人)

補職	職種	氏名	事務分担
難波駅務副運輸長兼 大国町管区駅長	事務	圓岡 國雄	・大国町管区駅の総括 ・大国町管区駅の駅務の実施 ・所属員の業務の指導
大国町副管区駅長	建築	坂野 明	・大国町管区駅業務の総括 ・西梅田駅及び肥後橋駅業務の実施 ・所属職員及び研修生の指導、教育 ・難波駅務運輸長の特命事項
係主査/四ツ橋駅長	事務	植野 勝	・本町駅及び四ツ橋駅業務の実施 ・所属職員及び研修生の指導・監督
係主査/岸里駅長	事務	小島 茂靖	・花園町駅、岸里駅及び玉出駅業務の実施 ・所属職員及び研修生の指導・監督
係主査/住之江公園駅 長	事務	山田 稔	・北加賀屋駅及び住之江公園駅業務の実施 ・所属職員及び研修生の指導・監督

阿波座管区駅(職員数167人)

補職	職種	氏名	事務分担
阿波座管区駅長	事務	川越 嘉弘	・阿波座管区駅の総括 ・阿波座管区駅の駅務の実施 ・所属員の業務の指導
阿波座副管区駅長	事務	田口 賢司	・阿波座管区駅業務の総括 ・谷町四丁目駅及び森ノ宮駅業務の実施 ・所属職員及び研修生の指導、教育 ・難波駅務運輸長の特命事項
係主査/大阪港駅長	事務	原田 敬介	・大阪港駅及び朝潮橋駅業務の実施 ・所属職員及び研修生の指導・監督
係主査/弁天町駅長	事務	長崎 淳	・弁天町駅及び九条駅業務の実施 ・所属職員及び研修生の指導・監督
係主査/緑橋駅長	事務	池田 和宏	・緑橋駅及び深江橋駅業務の実施 ・所属職員及び研修生の指導・監督
係主査/長田駅長	事務	勝本 誠一	・高井田駅及び長田駅業務の実施 ・所属職員及び研修生の指導・監督

日本橋管区駅(職員数90人)

補職	職種	氏名	事務分担
日本橋管区駅長	事務	渡瀬 重行	・日本橋管区駅の総括 ・日本橋管区駅の駅務の実施 ・所属員の業務の指導
係主査/今里駅長	事務	小西 康之	・今里駅、新深江駅及び小路駅業務の実施 ・所属職員及び研修生の指導、教育
係主査/南巽駅長	事務	桑村 晃	・北巽駅及び南巽駅業務の実施 ・所属職員及び研修生の指導・監督

交通局

南港運輸事務所(職員数94人)

補職	職種	氏名	事務分担
南港運輸事務所長	事務	西田 則昭	<ul style="list-style-type: none"> ・運転指令及び信号関係業務の総括 ・所属員の運転操作指導、駅務及び信号関係業務の指導、接客指導並びに乗客案内 ・運転及び駅構内の事故の応急措置、調査及び防止 ・駅の営業及びその管理並びに信号関係業務 ・駅構内及び営業線上の保安並びに警備 ・乗車券の発売
係主査/副所長	事務	徳留 満浩	<ul style="list-style-type: none"> ・南港運輸事務所運転指令業務の実施 ・所属職員及び研修生の指導・教育
係主査/コスモスクエア駅長	事務	澤田 信也	<ul style="list-style-type: none"> ・コスモスクエア駅、トレードセンター前駅及び中ふ頭駅業務の実施 ・所属職員及び研修生の指導・監督
係主査/ポートタウン東駅長	事務	島田 信夫	<ul style="list-style-type: none"> ・ポートタウン西駅、ポートタウン東駅及びフェリーターミナル駅業務実施 ・所属職員及び研修生の指導・監督
係主査/住之江公園駅長	事務	仁波 貞夫	<ul style="list-style-type: none"> ・南港東駅、南港口駅、平林駅及び住之江公園駅業務の実施 ・所属職員及び研修生の指導・監督

(天王寺駅務運輸)

補職	職種	氏名	事務分担
天王寺駅務運輸長	事務	浅野 敏夫	<ol style="list-style-type: none"> 1 担当事業所の総括 2 高速鉄道の運行業務の実施 3 高速鉄道の駅務の実施 4 高速鉄道の営業線上における保安及び警備 5 所属員の業務の指導及び乗客案内
天王寺駅務副運輸長	事務	大高 伸彦	<ul style="list-style-type: none"> ・担当事業所の総括 ・天王寺管区駅、東梅田管区駅、平野管区駅及び堺筋本町管区駅の駅務の実施 ・天王寺管区駅、東梅田管区駅、平野管区駅及び堺筋本町管区駅の営業線上における保守及び警備 ・担当事業所の所属員の業務の指導及び乗客案内

天王寺管区駅(職員数150人)

補職	職種	氏名	事務分担
天王寺管区駅長	事務	井波 裕史	<ul style="list-style-type: none"> ・天王寺管区駅の総括 ・天王寺管区駅の駅務の実施 ・所属員の業務の指導
天王寺副管区駅長	事務	植山 有輔	<ul style="list-style-type: none"> ・天王寺管区駅業務の総括 ・中百舌鳥駅業務の実施 ・所属職員及び研修生の指導、教育 ・天王寺駅務運輸長の特命事項
係主査/天王寺副駅長	事務	納 正虎	<ul style="list-style-type: none"> ・天王寺駅業務の実施 ・所属職員及び研修生の指導・監督
係主査/天王寺副駅長	事務	新井 慎治	<ul style="list-style-type: none"> ・天王寺駅務運輸長に係る担当事業所の連絡調整
係主査/天王寺副駅長	事務	梅原 幸雄	<ul style="list-style-type: none"> ・天王寺管区駅の庶務の総括
係主査/昭和町駅長	事務	西田 俊則	<ul style="list-style-type: none"> ・昭和町駅及び西田辺駅業務の実施 ・所属職員及び研修生の指導・監督

交通局

係主査/長居駅長	事務	松井 昌弘	・長居駅及び我孫子駅業務の実施 ・所属職員及び研修生の指導・監督
係主査/新金岡駅長	事務	谷本 忠義	・北花田駅及び新金岡駅業務の実施 ・所属職員及び研修生の指導・監督

東梅田管区駅(職員数160人)

補職	職種	氏名	事務分担
東梅田管区駅長	事務	黒田 俊憲	・東梅田管区駅の総括 ・東梅田管区駅の駅務の実施 ・所属員の業務の指導
東梅田副管区駅長	事務	邑上 直稔	・東梅田管区駅業務の総括 ・関目高殿駅、野江内代駅、都島駅及び中崎町駅業務の実施 ・所属職員及び研修生の指導、教育 ・天王寺駅務運輸長の特命事項
係主査/大日駅長	事務	瀬戸 一雄	・大日駅、守口駅、太子橋今市駅及び千林大宮駅業務の実施 ・所属職員及び研修生の指導・監督
係主査/東梅田副駅長	事務	梅崎 幹人	・東梅田駅業務の実施 ・所属職員及び研修生の指導・監督
係主査/南森町駅長	事務	松山 智明	・南森町駅業務の実施 ・所属職員及び研修生の指導・監督
係主査/天満橋駅長	事務	徳永 由彦	・天満橋駅業務の実施 ・所属職員及び研修生の指導・監督

平野管区駅(職員数165人)

補職	職種	氏名	事務分担
平野管区駅長	事務	瀬戸 一広	・平野管区駅の総括 ・平野管区駅の駅務の実施 ・所属員の業務の指導
平野副管区駅長	事務	荒木 秀紀	・平野管区駅業務の総括 ・田辺駅、駒川中野駅及び平野駅業務の実施 ・所属職員及び研修生の指導、教育 ・天王寺駅務運輸長の特命事項
係主査/谷町九丁目駅長	事務	東 一広	・谷町六丁目駅及び谷町九丁目駅業務の実施 ・所属職員及び研修生の指導・監督
係主査/文の里駅長	事務	高瀬 正裕	・阿倍野駅及び文の里駅業務の実施 ・所属職員及び研修生の指導・監督
係主査/喜連瓜破駅長	事務	山本 哲	・喜連瓜破駅及び出戸駅業務の実施 ・所属職員及び研修生の指導・監督
係主査/八尾南駅長	事務	中西 慎二	・長原駅及び八尾南駅業務の実施の実施 ・所属職員及び研修生の指導・監督

堺筋本町管区(職員数159人)

補職	職種	氏名	事務分担
堺筋本町管区駅長	事務	西田 儀雄	・堺筋本町管区駅の総括 ・堺筋本町管区駅の駅務の実施 ・所属員の業務の指導
堺筋本町副管区駅長	事務	藤田 至宏	・堺筋本町管区駅業務の総括 ・動物園前駅業務の実施 ・所属職員及び研修生の指導、教育 ・天王寺駅務運輸長の特命事項
係主査/天神橋筋六丁目駅長	事務	吉田 安秀	・天神橋筋六丁目駅及び扇町駅業務の実施 ・所属職員及び研修生の指導・監督

交通局

係主査/長堀橋駅長	事務	北野 一樹	<ul style="list-style-type: none"> ・長堀橋駅及び恵美須町駅業務の実施 ・所属職員及び研修生の指導・監督
係主査/天下茶屋駅長	事務	杉原 孝三	<ul style="list-style-type: none"> ・天下茶屋駅業務の実施 ・所属職員及び研修生の指導・監督

電気部(職員数579人)

補職	職種	氏名
部長	機械	近藤 文雄

事業連携担当部長	電気	廣岡 康彦	<ol style="list-style-type: none"> 1 高速鉄道及び中量軌道のエネルギーシステムに係る他事業者との連携に関する企画及び総合調整 2 駅業務機器の共同開発に係る企画及び総合調整 3 高速鉄道及び中量軌道の電気設備(安全対策電気設備を含む。)の工事の企画及び総合調整 4 局業務に係る情報システム並びに通信ネットワークの企画及び総合調整 5 その他特命事項
----------	----	-------	--

電気課(職員数80人)

補職	職種	氏名	事務分担
電気課長	電気	尾植 和裕	<ol style="list-style-type: none"> 1 部の庶務 2 電気施設の総合的企画及び調整 3 高速鉄道及び中量軌道の電気設備の保守管理の企画及び調整並びに改良工事の企画及び設計 4 高速鉄道及び中量軌道の電力の運用計画
電気課長代理	電気	青木 敬史	<ul style="list-style-type: none"> ・課所管業務全般(鉄道事業本部電気部電気設計担当課長、同本部同部電気設備担当課長及び同本部同部電気指令・工事担当課長専管事務を除く。)
担当係長	事務	増田 宏之	<ul style="list-style-type: none"> ・部内の連絡調整 ・部の庶務及び経理
担当係長☆	電気	北野 公一	<ul style="list-style-type: none"> ・電気施設の保守管理及び改良工事に係る総合調整 ・高速鉄道の信号及び通信設備の保守管理の企画及び調整 ・中量軌道の信号及び通信設備の保守管理の企画及び調整 ・一般建築物の通信設備の保守管理の企画及び調整 ・電気設備の受託工事の企画及び調整 ・高速鉄道及び中量軌道の電気施設の工事施行に伴う関係機関との連絡調整 ・課内の他の担当係長の主管に属しないこと
担当係長	電気	藤田 義貴	<ul style="list-style-type: none"> ・高速鉄道及び中量軌道の電力の購入計画及び需給契約 ・高速鉄道の電力、空調、排水及び変電所設備の保守管理の企画及び調整 ・中量軌道の電力、空調、排水及び変電所設備の保守管理の企画及び調整
担当係長	電気	市原 正人	<ul style="list-style-type: none"> ・高速鉄道及び中量軌道の駅安全対策電気設備の保守管理の企画及び調整 ・高速鉄道及び中量軌道の電気設備の改良工事に係る調整

交通局

担当係長	電気	井上 雅靖	<ul style="list-style-type: none"> ・電気設備の受託工事の企画及び調整 ・高速鉄道及び中量軌道の電気施設の工事施行に伴う関係機関との連絡調整 ・高速鉄道及び中量軌道の駅及びずい道内の情報通信基盤の整備促進に係る受託工事の企画及び調整
担当係長	電気	香川 武士	<ul style="list-style-type: none"> ・高速鉄道及び中量軌道の電力の運用計画 ・高速鉄道及び中量軌道の電力の効率的運用の調査研究
電気設計担当課長	電気	小嶋 久幸	<ol style="list-style-type: none"> 1 高速鉄道の信号及び通信設備の小規模な改良工事の企画及び設計 2 高速鉄道の信号及び通信設備の調査研究 3 一般建築物の通信設備の建設、改良工事の企画及び設計 4 高速鉄道の電力、換気、空調、排水及び変電所設備の小規模な改良工事の企画及び設計 5 高速鉄道の電力、換気、空調、排水及び変電所設備の調査研究
電気設計担当課長代理	電気	川上 和彦	<ul style="list-style-type: none"> ・鉄道事業本部電気部電気設計担当課長の所管事務
担当係長	電気	中津 利哉	<ul style="list-style-type: none"> ・高速鉄道の信号通信の小規模な改良工事の企画及び設計 ・高速鉄道の信号通信に係る保守管理技術の調査、研究
担当係長	電気	前田 隆	<ul style="list-style-type: none"> ・高速鉄道の通信設備の小規模な改良工事の企画及び設計 ・一般建築物の通信設備の建設、改良工事の企画及び設計 ・通信設備に係る保守管理技術の調査、研究 ・通信設備の受託工事の設計
担当係長	電気	板谷 博司	<ul style="list-style-type: none"> ・高速鉄道の電力設備の小規模な改良工事、同受託工事の企画及び設計 ・高速鉄道の電力設備に係る保守管理技術の調査、研究 ・高速鉄道及び中量軌道の電気設備の近代化及び保守管理の標準化 ・故障情報及び設備情報等のデータベース化推進
担当係長	機械	藤原 善久	<ul style="list-style-type: none"> ・高速鉄道ずい道内の環境保全システムの調査、研究及び実施 ・高速鉄道の換気、空調及び排水設備の小規模な改良工事の企画及び設計 ・高速鉄道の駅冷房化の推進 ・高速鉄道の換気、空調及び排水設備の保守管理技術の調査、研究
担当係長	電気	廣田 俊則	<ul style="list-style-type: none"> ・高速鉄道の変電所設備の小規模な改良工事、同受託工事の企画及び設計 ・高速鉄道の変電所設備の保守管理技術の調査、研究 ・電気設備の集中監視制御方法の調査及び研究

交通局

電気設備担当課長	電気	前田 邦雄	1 高速鉄道及び中量軌道の駅業務機械の維持及び改良 2 高速鉄道及び中量軌道のエネルギーシステムに係る調査研究 3 高速鉄道及び中量軌道の安全対策電気設備の改良工事の企画及び設計 4 高速鉄道の電気設備の建設工事、改良工事(小規模なものを除く。)の企画及び設計 5 中量軌道の電気設備の改良工事の企画及び設計 6 中量軌道の電気設備の調査研究 7 局業務に係る情報システムの企画及び設計並びに通信ネットワークの構築
電気設備担当課長代理	電気	高雄 智巳	・鉄道事業本部電気部電気設備担当課長の所管事務(鉄道事業本部電気部電気課電気システム担当課長代理所管事務を除く。)
担当係長	電気	西村 謙二	・中量軌道の電気設備の改良工事の企画及び設計 ・中量軌道の電気設備の調査研究
担当係長	電気	堀内 勉弥	・高速鉄道及び中量軌道の駅安全対策電気設備の改良工事の企画及び設計
担当係長	電気	小作 慎一	・統合指令所建設に係る電気施設の企画、設計及び連絡調整 ・統合指令に係る通信ネットワーク構築の企画、設計及び連絡調整
電気システム担当課長代理	電気	橋本 啓	・高速鉄道及び中量軌道の駅業務機械の維持及び改良 ・局業務に係る情報システムの企画及び設計並びに通信ネットワークの構築
担当係長	電気	三宅 政豪	・高速鉄道及び中量軌道の駅務システムの維持及び改良
担当係長	電気	佐藤 伸行	・局業務に係るサーバシステムの構築
担当係長	電気	田中 哲也	・局業務に係る情報システムの企画及び設計並びに通信ネットワークの構築

電気管理事務所(職員数58人)

補職	職種	氏名	事務分担
電気管理事務所長	電気	巖 純二	1 電気管理事務所業務を掌理し、所属員を指揮監督
副所長	電気	横田 清一	・所長の補佐 ・電気管理事務所所管事務を整理し、所属員を指揮監督
副所長	電気	松井 良次	・所長の補佐 ・電気管理事務所所管事務を整理し、所属員を指揮監督
副所長	電気	岩元 敏明	・所長の補佐 ・電気管理事務所所管事務を整理し、所属員を指揮監督
担当係長	電気	武井 誠治	・事務所内の連絡調整 ・事業所の庶務及び経理 ・所属員に対する研修及び教習計画 ・電気設備に関する研修資料の作成 ・事業所業務の安全管理に係る総合調整 ・事業所内の他の担当係長の主管に属しないこと

交通局

担当係長	電気	宮田 貴典	<ul style="list-style-type: none"> ・高速鉄道及び中量軌道における環境保全・省エネルギー対応の電気設備の運用及び検証 ・高速鉄道及び中量軌道の電気設備におけるPCB等廃棄物処理の計画の策定及び施行 ・高速鉄道及び中量軌道の電気設備における省エネルギー計画の施行
担当係長	電気	中井 久仁	<ul style="list-style-type: none"> ・高速鉄道及び中量軌道の電気設備の委託業務の計画、調整及び管理
担当係長	電気	浮原 伸一	<ul style="list-style-type: none"> ・高速鉄道及び中量軌道における電気設備並びに一般建築物の通信設備の維持管理に係る保守技術の改善

東部管区(職員数153人)

補職	職種	氏名	事務分担
副参事兼東部管区長	電気	嶋崎 良二	<ul style="list-style-type: none"> ・担当区域内の高速鉄道の電気設備の保守管理及び補修工事の施行 ・担当区域内の一般建築物の通信設備の保守管理及び補修工事の施行
係主査/森之宮保安情報区長	電気	森川 隆司	<ul style="list-style-type: none"> ・担当区域内の電気設備の保守管理
係主査/森之宮電力施設区長	電気	出水 勝史	<ul style="list-style-type: none"> ・担当区域内の電気設備の保守管理
係主査/都島保安情報区長	電気	今尾 直樹	<ul style="list-style-type: none"> ・担当区域内の電気設備の保守管理
担当係長	電気	大西 司郎	<ul style="list-style-type: none"> ・東部管区所管の電気設備の保守管理
担当係長	電気	森内 健司	<ul style="list-style-type: none"> ・東部管区所管の電気設備の保守管理
係主査/鶴見電力施設区長	電気	橋本 真次	<ul style="list-style-type: none"> ・担当区域内の電気設備の保守管理

南部管区(職員数118人)

補職	職種	氏名	事務分担
副参事兼南部管区長	電気	前川 隆恭	<ul style="list-style-type: none"> ・担当区域内の高速鉄道の電気設備の保守管理及び補修工事の施行 ・担当区域内の一般建築物の通信設備の保守管理及び補修工事の施行
係主査/動物園前保安情報区長	電気	阪井 利明	<ul style="list-style-type: none"> ・担当区域内の電気設備の保守管理
担当係長	電気	薩摩 淨	<ul style="list-style-type: none"> ・南部管区所管の電気設備の保守管理
担当係長	電気	大橋 光司	<ul style="list-style-type: none"> ・南部管区所管の電気設備の保守管理
係主査/長居電力施設区長	電気	松本 至平	<ul style="list-style-type: none"> ・担当区域内の電気設備の保守管理
係主査/田辺保安情報区長	電気	山田 佳人	<ul style="list-style-type: none"> ・担当区域内の電気設備の保守管理
担当係長	電気	羽根 英之	<ul style="list-style-type: none"> ・南部管区所管の電気設備の保守管理

北部管区(職員数116人)

補職	職種	氏名	事務分担
北部管区長	電気	岡田 隆	<ul style="list-style-type: none"> ・担当区域内の高速鉄道の電気設備の保守管理及び補修工事の施行 ・担当区域内の一般建築物の通信設備の保守管理及び補修工事の施行
係主査/大國町保安情報区長	電気	樋口 満	<ul style="list-style-type: none"> ・担当区域内の電気設備の保守管理

交通局

担当係長	電気	中川 嘉寛	・北部管区所管の電気設備の保守管理
係主査/中津保安情報 区長	電気	高塚 恵介	・担当区域内の電気設備の保守管理
担当係長	電気	上野 雅	・北部管区所管の電気設備の保守管理
担当係長	電気	市場 昭広	・北部管区所管の電気設備の保守管理
係主査/阿波座電力施 設区長	電気	外村 慎吾	・担当区域内の電気設備の保守管理

中量保安管区(職員数31人)

補職	職種	氏名	事務分担
中量保安管区長	電気	惣田 信幸	・中量軌道の電気設備の保守管理及び改良、補修工 事の施工 ・担当区域内の一般建築物の通信設備の保守管理及 び建設、改良、補修工事の施行 ・中量軌道の駅安全対策電気設備の工事の施行
係主査/南港電気区長	電気	山本 修	・担当区域内の電気設備の保守管理
係主査/工事主査	電気	加藤 実	・中量軌道の電気設備の改良工事の施行に係る総合 調整

補職	職種	氏名	事務分担
電気指令・工事担当課 長	電気	佐伯 光信	1 電気指令業務 2 電気指令システムの総合調整 3 高速鉄道の信号及び通信設備の改良工事の施行 4 一般建築物の通信設備の建設、改良工事の施行 5 高速鉄道の電力、換気、空調、排水及び変電所設 備の改良工事の施行 6 高速鉄道の安全対策電気設備の改良工事の施行
電気指令・工事担当課 長代理	機械	山本 真	・鉄道事業本部電気部電気指令・工事担当課長の所 管事務

電気指令所(職員数22人)

補職	職種	氏名	事務分担
副参事兼電気指令所 長	電気	笠原 登	・高速鉄道及び中量軌道用電気工作物に対する給電 指令並びに電力、換気、空調、排水及び変電所設備の 制御 ・高速鉄道及び中量軌道の電力の需給調整及び料金 の計算 ・高速鉄道及び中量軌道の電気設備(駅務機器を除 く。)の状態掌握並びにこれに係る連絡調整 ・電気設備(駅務機器を除く)の異常に係る応急措置の 指示 ・電気指令システムの運用管理
担当係長	電気	川瀬 智久	・電気指令の運用 ・電気指令業務の総括
係主査/電気指令主査	電気	黒木 信義	・電気指令の運用 ・電気指令業務の総括
係主査/電気指令主査	電気	川中 実丸	・電気指令の運用 ・電気指令業務の総括
係主査/電気指令主査	電気	河本 憲三	・電気指令の運用 ・電気指令業務の総括

交通局

担当係長	電気	小豆澤 忠明	<ul style="list-style-type: none"> ・高速鉄道の電気設備の改良工事の施行 ・高速鉄道の駅安全対策電気設備の工事の施行 ・一般建築物の通信設備の建設、改良工事の施行 ・工事施行における安全管理
担当係長	電気	村上 謙二郎	<ul style="list-style-type: none"> ・高速鉄道の電気設備の改良工事の施行 ・高速鉄道の電気設備の改良工事の請負体制の監理 ・高速鉄道の駅安全対策電気設備の工事の施行 ・一般建築物の通信設備の建設、改良工事の施行
係主査	電気	辻本 博之	<ul style="list-style-type: none"> ・高速鉄道の電気設備の改良工事の施行に係る総合調整
係主査/工事主査	電気	福山 和也	<ul style="list-style-type: none"> ・高速鉄道の電気設備の改良工事の施行に係る総合調整

車両部(職員数673人)

補職	職種	氏名
部長	電気	廣岡 康彦

車両課(職員数58人)

補職	職種	氏名	事務分担
車両課長	電気	西尾 勉	1 部の庶務 2 高速鉄道及び中量軌道の車両の企画、設計及び施行手続 3 高速鉄道及び中量軌道の車両の保守業務の総合的企画及び調整 4 高速鉄道及び中量軌道の車両の運用の計画及び調整 5 高速鉄道及び中量軌道の車両の整備及び検査設備の企画、設計及び改良計画
車両課長代理	機械	楽野 光夫	<ul style="list-style-type: none"> ・部の庶務 ・高速鉄道及び中量軌道の車両の企画、設計及び施行手続 ・高速鉄道及び中量軌道の車両の保守業務の総合的企画及び調整 ・高速鉄道及び中量軌道の車両の運用の計画及び調整 ・高速鉄道及び中量軌道の車両の整備及び検査設備の企画、設計及び改良計画 ・部内の他の所属の主管に属しないこと
車両課長代理	電気	大平 泰司	<ul style="list-style-type: none"> ・駅安全対策設備に係る高速鉄道及び中量軌道の車両の新造及び改良の設計
担当係長	事務	楠 健	<ul style="list-style-type: none"> ・部内の連絡調整 ・部の庶務及び経理 ・高速鉄道及び中量軌道の車両の新造、改良及び保守管理業務の進行管理

交通局

担当係長☆	電気	佐々木 通	<ul style="list-style-type: none"> ・高速鉄道及び中量軌道の車両の運用計画 ・高速鉄道及び中量軌道の車両の新造及び改良の企画及び施行手続き ・高速鉄道及び中量軌道の車両の保守業務の総合的企画及び調整 ・高速鉄道及び中量軌道の車両の整備及び検査設備の企画及び改良計画 ・課内の他の担当係長の主管に属しないこと
担当係長	電気	前田 高博	<ul style="list-style-type: none"> ・車両運用計画 ・車両の改良の企画、設計及び施行手続き
担当係長	機械	神庭 直樹	<ul style="list-style-type: none"> ・車両の維持管理の長期計画 ・車両検修場の有効利用 ・車両の保守に係る調査、統計
担当係長	電気	坂田 直樹	<ul style="list-style-type: none"> ・車両の新造及び改良の設計 ・車両の整備及び検査設備の設計 ・車両の研究開発及び調査
担当係長	機械	山崎 康二	<ul style="list-style-type: none"> ・車両の新技術の設計及び新造 ・検車場及び検修設備の設計 ・車両機器及び検修設備に係る開発
担当係長	電気	尾崎 敏一	<ul style="list-style-type: none"> ・駅安全対策設備に係る車両の新造及び改良の設計
保守計画担当課長	機械	宮腰 卓恭	<ol style="list-style-type: none"> 1 高速鉄道及び中量軌道の車両の企画、設計及び施行手続 2 高速鉄道及び中量軌道の車両の保守管理計画 3 高速鉄道及び中量軌道の車両の整備及び検査設備の保守管理計画 4 高速鉄道及び中量軌道の車両の検査業務の統括 5 高速鉄道及び中量軌道の車両の運用にかかる調整及び安全性
保守計画担当課長代理	電気	野村 寛	<ul style="list-style-type: none"> ・高速鉄道及び中量軌道の車両の保守管理計画 ・高速鉄道及び中量軌道の車両の整備及び検査設備の保守管理計画 ・高速鉄道及び中量軌道の車両の安全システムの状態把握 ・高速鉄道及び中量軌道の車両の安全に係る検査業務の調査研究 ・高速鉄道及び中量軌道の車両の営業線における運行業務の実施並びに状態把握 ・高速鉄道及び中量軌道の車両の故障処置の指示
担当係長	電気	津田 則幸	<ul style="list-style-type: none"> ・車両の運用管理の総括及び調整 ・車両の検査業務の計画及び調整 ・車両の保守管理計画 ・車両の整備及び検査設備の保守管理計画 ・車両修繕資材の運用
担当係長	機械	浦元 由彦	<ul style="list-style-type: none"> ・高速鉄道及び中量軌道の車両検修設備の改良の企画、設計及び施行手続き並びに維持管理の総合調整
担当係長	電気	西田 好宏	<ul style="list-style-type: none"> ・高速鉄道及び中量軌道の車両の営業線上における車両指令業務の総括

交通局

担当係長	機械	比嘉 盛作	<ul style="list-style-type: none"> ・高速鉄道及び中量軌道の車両の営業線上における車両の運用管理及び異常時の即応並びに状態把握 ・車両の検査業務における車両管理事務所との調整 ・検車場における休日及び夜間の異常時対応
係主査/車両指令主査	電気	村地 幸雄	<ul style="list-style-type: none"> ・高速鉄道及び中量軌道の車両の営業線上における状態把握及び故障 ・高速鉄道及び中量軌道の車両の検車場への出入場 ・高速鉄道及び中量軌道の検車場における休日及び夜間の異常時対応
係主査/車両指令主査	電気	早川 武良	<ul style="list-style-type: none"> ・高速鉄道及び中量軌道の車両の営業線上における状態把握及び故障 ・高速鉄道及び中量軌道の車両の検車場への出入場 ・高速鉄道及び中量軌道の検車場における休日及び夜間の異常時対応
担当係長	電気	工藤 謙	<ul style="list-style-type: none"> ・車両及び車両運行の安全性の調査研究 ・高速鉄道及び中量軌道の車両の営業線上における車両の運用管理及び異常時の即応並びに状態把握 ・車両の検査業務における車両管理事務所との調整

森之宮車両管理事務所(職員数12人)

補職	職種	氏名	事務分担
森之宮車両管理事務所長	電気	四橋 和郎	1 森之宮車両管理事務所業務を掌理し、所属員を指揮監督
副所長	機械	平賀 秀幸	<ul style="list-style-type: none"> ・所長の補佐 ・森之宮車両管理事務所所管事務を整理し、所属員を指揮監督
副所長	機械	田口 覚	<ul style="list-style-type: none"> ・所長の補佐 ・森之宮車両管理事務所所管事務を整理し、所属員を指揮監督
副参事兼担当係長	機械	大鳥 清二	<ul style="list-style-type: none"> ・事業所内の連絡調整 ・事業所の庶務及び経理 ・高速鉄道車両の保守業務の計画 ・所管検車場設備の保守業務の計画 ・高速鉄道車両の保守技術の改善 ・高速鉄道車両並びに整備及び検査設備の修繕資材の運用 ・検車場の主管に属さないこと ・事業所内の他の担当係長の主管に属しないこと
担当係長	機械	芝野 重樹	<ul style="list-style-type: none"> ・所管検車場検修設備の運用及び維持管理並びに技術管理 ・車両検査の近代化 ・所属員の研修及び教習計画

森之宮検車場(職員数144人)

補職	職種	氏名	事務分担
----	----	----	------

交通局

森之宮検車場長	電気	太古 孝治	<ul style="list-style-type: none"> ・高速鉄道中央線及び千日前線車両の運用管理 ・高速鉄道谷町線、中央線、千日前線、堺筋線、長堀鶴見緑地線及び今里筋線車両の検査並びに修繕の実施 ・高速鉄道谷町線、中央線、千日前線、堺筋線、長堀鶴見緑地線及び今里筋線車両の部品の製作及び修繕作業 ・森之宮検車場設備の維持管理
森之宮検車副場長	機械	大塚 隆二	<ul style="list-style-type: none"> ・高速鉄道中央線及び千日前線車両の運用管理 ・高速鉄道谷町線、中央線、千日前線、堺筋線、長堀鶴見緑地線及び今里筋線車両の検査並びに保守管理 ・森之宮検車場設備の保守管理 ・森之宮検車場業務の安全管理
係主査/森之宮検査主査	機械	渡壁 哲治	<ul style="list-style-type: none"> ・高速鉄道車両の検査及び修繕作業の実施並びに修繕資材の運用 ・高速鉄道車両の運行業務 ・高速鉄道車両の検査及び修繕の作業安全の実施 ・高速鉄道車両の営業線における状態把握及び故障

鶴見検車場(職員数84人)

補職	職種	氏名	事務分担
鶴見検車場長	機械	伊藤 猛	<ul style="list-style-type: none"> ・高速鉄道長堀鶴見緑地線及び今里筋線車両の運用管理 ・高速鉄道長堀鶴見緑地線及び今里筋線車両の検査及び修繕の実施 ・高速鉄道長堀鶴見緑地線及び今里筋線車両の部品の製作及び修繕作業 ・鶴見検車場設備の維持管理
鶴見検車副場長	電気	宮脇 広知	<ul style="list-style-type: none"> ・高速鉄道長堀鶴見緑地線及び今里筋線の一人乗務システムの保守管理 ・高速鉄道長堀鶴見緑地線及び今里筋線の一人乗務システムの安全性、信頼性の維持、向上 ・鶴見検車場(鶴見緑地北車庫含む。)の車両検修設備の保守管理 ・鶴見検車場業務の安全管理

大日検車場(職員数60人)

補職	職種	氏名	事務分担
大日検車場長	電気	下尾 明人	<ul style="list-style-type: none"> ・高速鉄道谷町線車両の運用管理 ・高速鉄道谷町線車両の検査及び修繕の実施 ・高速鉄道谷町線車両の部品の製作及び修繕作業 ・大日検車場設備の維持管理
係主査/大日検査主査	電気	橋本 佳典	<ul style="list-style-type: none"> ・高速鉄道車両の検査及び修繕作業の実施並びに修繕資材の運用 ・高速鉄道車両の運行業務 ・高速鉄道車両の検査及び修繕の作業安全の実施 ・高速鉄道車両の営業線における状態把握及び故障

交通局

係主査/大日検査主査	電気	安東 将充	<ul style="list-style-type: none"> ・高速鉄道車両の検査及び修繕作業の実施並びに修繕資材の運用 ・高速鉄道車両の運行業務 ・高速鉄道車両の検査及び修繕の作業安全の実施 ・高速鉄道車両の営業線における状態把握及び故障
------------	----	-------	--

東吹田検車場(職員数59人)

補職	職種	氏名	事務分担
東吹田検車場長	電気	好川 誠一	<ul style="list-style-type: none"> ・高速鉄道堺筋線車両の運用管理 ・高速鉄道堺筋線車両の検査及び修繕の実施 ・高速鉄道堺筋線車両の部品の製作及び修繕作業 ・東吹田検車場設備の維持管理
東吹田検車副場長	電気	米谷 治	<ul style="list-style-type: none"> ・高速鉄道堺筋線車両の運用管理 ・高速鉄道堺筋線車両の検査並びに保守管理 ・東吹田検車場設備の保守管理 ・特命による調査及び検討

緑木車両管理事務所(職員数13人)

補職	職種	氏名	事務分担
緑木車両管理事務所長	機械	中村 政幸	1 緑木車両管理事務所業務を掌理し、所属員を指揮監督
副所長	機械	和田 安弘	<ul style="list-style-type: none"> ・所長の補佐 ・緑木車両管理事務所所管事務を整理し、所属員を指揮監督
担当係長	電気	光吉 洋司	<ul style="list-style-type: none"> ・事業所内の連絡調整 ・事業所の庶務及び経理 ・高速鉄道及び中量軌道車両の保守業務の計画 ・所管検車場設備の保守業務の計画 ・高速鉄道及び中量軌道車両の保守技術の改善 ・高速鉄道及び中量軌道車両並びに整備及び検査設備の修繕資材の運用 ・検車場の主管に属さないこと ・事業所内の他の担当係長の主管に属さないこと
担当係長	機械	小澤 正明	<ul style="list-style-type: none"> ・所管検車場検修設備の運用及び維持管理並びに技術管理 ・車両検査の近代化 ・所属員の研修及び教習計画

緑木検車場(職員数126人)

補職	職種	氏名	事務分担
緑木検車場長	電気	篠田 正文	<ul style="list-style-type: none"> ・高速鉄道四つ橋線車両の運用管理 ・高速鉄道御堂筋線、四つ橋線及び中量軌道車両の検査及び修繕の実施 ・高速鉄道四つ橋線車両の部品の製作及び修繕作業 ・緑木検車場設備の維持管理
緑木検車副場長	機械	吉澤 智治	<ul style="list-style-type: none"> ・高速鉄道四つ橋線車両の運用管理 ・高速鉄道御堂筋線、四つ橋線及び中量軌道車両の検査並びに保守管理 ・緑木検車場設備の保守管理 ・緑木検車場業務の安全管理

交通局

係主査/緑木検査主査	電気	田村 誠喜	<ul style="list-style-type: none"> ・高速鉄道車両の検査及び修繕作業の実施並びに修繕資材の運用 ・高速鉄道車両の運行業務 ・高速鉄道車両の検査及び修繕の作業安全の実施 ・高速鉄道車両の営業線における状態把握及び故障
係主査/緑木検査主査	機械	高本 秀人	<ul style="list-style-type: none"> ・高速鉄道車両の検査及び修繕作業の実施並びに修繕資材の運用 ・高速鉄道車両の運行業務 ・高速鉄道車両の検査及び修繕の作業安全の実施 ・高速鉄道車両の営業線における状態把握及び故障

中百舌鳥検車場(職員数67人)

補職	職種	氏名	事務分担
副参事兼中百舌鳥検車場長	機械	岡田 幸三	<ul style="list-style-type: none"> ・高速鉄道御堂筋線車両の運用管理 ・高速鉄道御堂筋線車両の検査及び修繕の実施 ・高速鉄道御堂線車両の部品の製作及び修繕作業 ・中百舌鳥検車場設備の維持管理
中百舌鳥検車副場長	電気	塚脇 吉高	<ul style="list-style-type: none"> ・高速鉄道御堂筋線車両の運用管理 ・高速鉄道御堂筋線車両の検査並びに保守管理 ・中百舌鳥検車場設備の保守管理 ・中百舌鳥検車場業務の安全管理
係主査/中百舌鳥検査主査	電気	馬場 順一郎	<ul style="list-style-type: none"> ・高速鉄道車両の検査及び修繕作業の実施並びに修繕資材の運用 ・高速鉄道車両の運行業務 ・高速鉄道車両の検査及び修繕の作業安全の実施 ・高速鉄道車両の営業線における状態把握及び故障

南港検車場(職員数49人)

補職	職種	氏名	事務分担
副参事兼南港検車場長	機械	大川 勲	<ul style="list-style-type: none"> ・中量軌道車両の運用管理 ・中量軌道車両の検査及び修繕の実施 ・中量軌道車両の部品の製作及び修繕作業 ・南港検車場設備の維持管理
南港検車副場長	機械	菅原 剛治	<ul style="list-style-type: none"> ・中量軌道車両の自動運転システムの保守管理 ・中量軌道車両の自動運転システムの安全性、信頼性の維持、向上 ・南港検車場の車両検修設備の保守管理 ・南港検車場業務の安全管理

工務部(職員数520人)

補職	職種	氏名
部長	土木	山口 博章

補職	職種	氏名	事務分担
建築担当部長	建築	山野 和彦	<ol style="list-style-type: none"> 1 建築物及び建築設備に係る企画及び総合調整 2 建築物及び建築設備の建設、改良工事及び保守業務

交通局

工務課(職員数62人)

補職	職種	氏名	事務分担
工務課長	土木	仲井 信雄	1 部の庶務 2 高速鉄道及び中量軌道の軌道及び土木施設の保守管理の企画及び調整 3 高速鉄道及び中量軌道の軌道施設の補修、改良工事並びに土木施設の補修工事の企画、設計及び施行計画 4 高速鉄道の軌道施設の建設工事の企画、設計及び施行計画 5 高速鉄道の軌道施設の建設、改良、保守管理及び土木施設の保守管理並びに中量軌道の軌道施設の改良、保守管理及び土木施設の保守管理の調査研究
工務課長代理	土木	上田 裕正	・課所管業務全般(鉄道事業本部工務部土木設計担当課長及び同本部同部技術監理担当課長専管事務を除く。)
副参事兼担当係長	事務	相馬 育子	・部内の連絡調整 ・部内の庶務及び経理
担当係長☆	土木	上新原 公治	・高速鉄道及び中量軌道の軌道及び土木施設の保守管理の企画及び調整 ・高速鉄道及び中量軌道の軌道及び土木施設の調査研究 ・高速鉄道及び中量軌道の軌道施設の維持管理に係る技術基準 ・課内の他の担当係長の主管に属しないこと
担当係長	土木	松本 剛	・高速鉄道の軌道施設の建設、改良及び補修工事の企画、構造設計及び施行計画 ・軌道用機材の運用
担当係長	土木	岡田 和久	・中量軌道の軌道施設の改良及び補修工事の企画、構造設計及び施行計画 ・高速鉄道及び中量軌道の軌道施設の維持管理に係る調査研究 ・保守基地の整備計画
担当係長	土木	中島 和幸	・高速鉄道及び中量軌道の土木施設の補修工事の企画に係る総合調整 ・高速鉄道及び中量軌道の土木施設の維持管理に係る技術基準 ・高速鉄道及び中量軌道の土木施設の維持管理に係る調査研究
担当係長	土木	蒨 直樹	・高速鉄道及び中量軌道の土木施設のアセットマネジメントの企画に関する連絡調整及び協議 ・高速鉄道及び中量軌道の土木施設の延命化工事の企画、構造設計及び施工計画 ・高速鉄道及び中量軌道の土木施設の延命化に係る調査研究
担当係長	土木	田中 功	・近接協議 ・高速鉄道及び中量軌道の土木施設の維持に関する連絡調整及び協議 ・高速鉄道及び中量軌道の土木施設の補修工事の企画、構造設計及び施行計画

交通局

土木設計担当課長	土木	小澤 英春	1 高速鉄道の土木施設の建設及び改良工事並びに中量軌道の土木施設の改良工事の企画、構造設計及び工事設計 2 高速鉄道の軌道施設の建設、改良及び補修工事並びに土木施設の補修工事の積算 3 中量軌道の軌道施設の改良及び補修工事並びに土木施設の補修工事の積算
土木設計担当課長代理	土木	島 拓造	・鉄道事業本部工務部土木設計担当課長の所管事務
担当係長	土木	片岡 孝之	・高速鉄道の土木施設の建設及び改良工事並びに中量軌道の土木施設の改良工事の施行計画 ・高速鉄道の軌道及び土木施設の建設、改良及び補修工事並びに中量軌道の軌道及び土木施設の改良及び補修工事の積算
担当係長	土木	内山 公孝	・高速鉄道の軌道及び土木施設の建設、改良及び補修工事並びに中量軌道の軌道及び土木施設の改良及び補修工事の検査及び設計変更の審査 ・高速鉄道の土木施設の建設、改良及び補修工事並びに中量軌道の土木施設の改良及び補修工事の工程管理
担当係長	土木	石本 素史	・高速鉄道の軌道及び土木施設の建設、改良及び補修工事並びに中量軌道の軌道及び土木施設の改良及び補修工事の検査及び設計変更の審査 ・高速鉄道の土木施設の建設、改良及び補修工事並びに中量軌道の土木施設の改良及び補修工事の工程管理 ・高速鉄道の軌道及び土木施設の建設工事の建設残土の転用
担当係長	土木	牧野 博文	・高速鉄道の土木施設の建設及び改良工事並びに及び中量軌道の土木施設の改良工事の企画及び構造設計
担当係長	土木	酒田 直哉	・高速鉄道の土木施設の建設及び改良工事並びに及び中量軌道の土木施設の改良工事の構造設計
技術監理担当課長	土木	浅岡 克彦	1 高速鉄道の軌道及び土木施設の建設、改良及び補修工事並びに中量軌道の軌道及び土木施設の改良及び補修工事の積算基準及び検査 2 部の工事及び保守管理の施行に伴う総合的な安全対策 3 高速鉄道の土木施設の建設、改良及び補修工事並びに中量軌道の土木施設の改良及び補修工事の施行に伴う対外交渉及び連絡調整 4 高速鉄道の土木施設の建設、改良及び補修工事並びに中量軌道の土木施設の改良及び補修工事の施行に伴う沿道対策及び損害補償 5 高速鉄道の土木施設の建設、改良及び補修工事並びに中量軌道の土木施設の改良及び補修工事の施行に係る調査研究
技術監理担当課長代理	土木	中尾 勝利	・鉄道事業本部工務部技術監理担当課長の所管事務

交通局

担当係長	土木	石崎 雅史	<ul style="list-style-type: none"> ・高速鉄道の軌道及び土木施設の建設、改良及び補修工事並びに中量軌道の軌道及び土木施設の改良及び補修工事の積算基準及び検査 ・高速鉄道の土木施設の建設及び改良工事並びに中量軌道の土木施設の改良工事の施行に伴う事業者等関係先との協議、調整及び諸手続 ・高速鉄道の土木施設の建設、改良及び補修工事並びに中量軌道の土木施設の改良及び補修工事の特殊設計 ・高速鉄道の土木施設の建設、改良及び補修工事並びに中量軌道の土木施設の改良及び補修工事の施行に係る技術的な調査、研究
担当係長	土木		<ul style="list-style-type: none"> ・高速鉄道の土木施設の建設、改良及び補修工事並びに中量軌道の土木施設の改良及び補修工事の施行に伴う埋設企業体等関係先との技術的な連絡、協議、調整及び諸手続 ・高速鉄道の土木施設の建設、改良及び補修工事並びに中量軌道の土木施設の改良及び補修工事の施行に伴う諸手続並びに官公署その他関係先との技術的な連絡調整 ・部の工事及び保守管理の施行に伴う総合的な安全対策
担当係長	土木	玉城 盛治	<ul style="list-style-type: none"> ・部の工事及び保守管理の施行に伴う総合的な安全対策
担当係長	建築	水野 亮	<ul style="list-style-type: none"> ・高速鉄道の土木施設の建設、改良及び補修工事並びに中量軌道の土木施設の改良及び補修工事の施行に伴う沿道対策及び損害賠償

建築課(職員数80人)

補職	職種	氏名	事務分担
建築課長	建築	寺井 良博	1 建築物の建設、改良工事及び保守点検に係る企画、設計、積算、施行計画及び調査研究
建築課長代理	建築	広川 節治	・課所管業務全般(鉄道事業本部工務部設備企画担当課長及び同本部同部建築工事担当課長専管事務を除く。)
担当係長☆	建築	説田 隆二	<ul style="list-style-type: none"> ・建築物の建設、改良工事及び保守点検の総合的な企画、調整 ・所管の技術関連業務の連絡調整 ・建築物の検査 ・課内の庶務及び経理 ・課内の他の担当係長の主管に属しないこと
担当係長	建築	高橋 伴明	<ul style="list-style-type: none"> ・建築施設に係る安全管理の企画及び調整 ・建築施設に係る事故防止対策 ・建築施設に係る講習並びに研修の計画及び実施
担当係長	建築	今井 得裕	・建築物の建設、改良工事及び保守点検の積算
担当係長	建築	林 克彦	<ul style="list-style-type: none"> ・建築物の保全計画 ・建築物の保守点検に係る総合的な企画、調整
担当係長	建築	増田 義隆	<ul style="list-style-type: none"> ・建築物の建設、改良工事の企画、設計 ・建築物の建設、改良工事及び保守点検に係る調査研究

交通局

担当係長	建築	池宮 学	・高速鉄道及び中量軌道の駅リニューアル工事に係る企画・設計及び調整
担当係長	建築	猪野 成二	・建築物の建設、改良工事の施行計画、工程調整 ・建築物の建設、改良工事の実設計
担当係長	建築	築脇 広行	・高速鉄道及び中量軌道建築物の火災対策設備整備に係る改良工事の企画、設計及び施行計画 ・高速鉄道及び中量軌道建築施設の保守点検に係る企画、設計及び施行計画
担当係長	建築	塩野 仁士	・一般建築物の建設、改良工事及び保守点検に係る企画、設計及び施行計画 ・建築物の耐震化・バリアフリー化に係る工事の企画、設計及び施行計画
設備企画担当課長	機械	西谷 敏博	1 建築設備の建設、改良工事及び保守点検に係る企画、設計、積算及び施行計画 2 建築設備の建設、改良工事及び保守点検に係る調査研究
担当係長	機械	石川 秀樹	・給排水衛生、消火、電気、ガス、昇降機その他建築物に付帯する設備(以下「建築設備」という。)の保守点検に係る企画、設計、積算及び施行計画 ・建築設備の検査 ・自家用電気工作物(鉄道用電気工作物を除く。)の保安業務の企画及び調整
担当係長	電気	小猿 郁	・建築設備の建設、改良工事の企画、設計、積算及び施行計画 ・建築設備の建設、改良工事及び保守点検に係る調査研究
担当係長	機械	中野 史朗	・建築設備の保守点検に係る企画、設計、積算及び施行計画
建築工事担当課長	建築	中尾 勝哉	1 建築物及び建築設備の建設、改良工事及び保守の施行 2 建築物及び建築設備の維持修繕
建築工事担当課長代理	建築	佐瀬 正雄	・鉄道事業本部工務部建築工事担当課長の所管事務(鉄道事業本部工務部設備工事担当課長代理の所管事務を除く。)
建築工事担当課長代理	建築	梶浦 雄一郎	・鉄道事業本部工務部建築工事担当課長の所管事務(鉄道事業本部工務部設備工事担当課長代理の所管事務を除く。)
設備工事担当課長代理	機械	森 健二	・鉄道事業本部工務部建築工事担当課長の所管事務のうち、電気、ガス、給排水、昇降機その他建築物に付帯する設備

建築施設管区(職員数43人)

補職	職種	氏名	事務分担
建築施設管区長	建築	山本 保	・建築施設及び建築設備管区の連絡調整 ・建築施設及び建築設備管区の庶務及び経理 ・建築施設及び建築設備管区所管の業務のうち、他の管区長及び担当係長の主管に属さないこと ・一般建築物の小規模な改良工事及び保守点検の施行 ・一般建築物の維持修繕

交通局

担当係長	建築	橋口 龍一	・建築物の建設、改良工事(小規模なものを除く。)の施行
担当係長	建築	万月 宏	・高速鉄道及び中量軌道の建築物の建設、改良工事(小規模なものを除く。)の施行
担当係長	建築	井伊 康二	・高速鉄道及び中量軌道の建築物の小規模な補修工事の管理
担当係長/森之宮営繕区長	建築	梶本 倫太郎	・高速鉄道の建築物の小規模な改良工事及び保守点検の施行 ・高速鉄道の建築物の維持修繕
担当係長/阿波座営繕区長	建築	津野 雅彦	・高速鉄道の建築物の小規模な改良工事及び保守点検の施行 ・高速鉄道の建築物の維持修繕
担当係長/大国町営繕区長	建築	河嶋 章	・高速鉄道及び中量軌道の建築物の小規模な改良工事及び保守点検の施行 ・高速鉄道及び中量軌道の建築物の維持修繕
担当係長/動物園前営繕区長	建築	東 浩	・高速鉄道の建築物の小規模な改良工事及び保守の施行 ・高速鉄道の建築物の維持修繕

建築設備管区(職員数20人)

補職	職種	氏名	事務分担
建築設備管区長/動物園前設備区長	電気	福田 信之	・建築設備の小規模な改良工事及び保守点検の施行 ・建築設備の維持修繕 ・自家用電気工作物(鉄道用電気工作物を除く。)の工事、維持及び運用
担当係長/森之宮設備区長	機械	服部 正樹	・高速鉄道及び中量軌道の建築設備の小規模な改良工事及び保守点検の施行 ・高速鉄道及び中量軌道の建築設備の維持修繕
担当係長	電気	梶谷 哲也	・建築設備の建設、改良工事(小規模なものを除く。)の施行

工務管理事務所(職員数23人)

補職	職種	氏名	事務分担
工務管理事務所長	土木	小椋 伸治郎	1 工務管理事務所業務を掌理し、所属員を指揮監督
副所長	土木	江口 清司	・所長の補佐 ・工務管理事務所所管事務を整理し、所属員を指揮監督
副所長	土木	杉田 高敏	・所長の補佐 ・工務管理事務所所管事務を整理し、所属員を指揮監督
副所長	土木	佐野 満	・所長の補佐 ・工務管理事務所所管事務を整理し、所属員を指揮監督
副所長	土木	沢田 充弘	・所長の補佐 ・工務管理事務所所管事務を整理し、所属員を指揮監督

交通局

担当係長	土木	鬼東 高志	<ul style="list-style-type: none"> ・事業所内の連絡調整 ・事業所の庶務及び経理 ・高速鉄道及び中量軌道の軌道及び土木施設の保守管理計画 ・事業所内の他の担当係長の主管に属しないこと
担当係長	土木	中本 栄二	<ul style="list-style-type: none"> ・高速鉄道及び中量軌道の土木施設の維持管理に係る調査研究 ・高速鉄道及び中量軌道の土木施設の延命化に係る調査研究 ・高速鉄道及び中量軌道の土木施設の保守基準の標準化 ・高速鉄道及び中量軌道の土木施設の保守管理の機械化
担当係長	土木	阪井 一夫	<ul style="list-style-type: none"> ・所属員の研修及び教習計画 ・保守作業及び請負工事施行の安全衛生

大国町保線管区(職員数115人)

補職	職種	氏名	事務分担
大国町保線管区長	土木	中長 義則	<ul style="list-style-type: none"> ・担当区域内の高速鉄道及び中量軌道の軌道及び土木施設の保守管理 ・軌道工作車による保線作業 ・軌道用機材の修理及び製作 ・他の管区の主管に属さないこと
担当係長/御堂筋線北保線区長	土木	福田 利男	・高速鉄道の軌道及び土木施設の保守管理
係主査/御堂筋線南保線区長	土木	西戸 博	・高速鉄道の軌道及び土木施設の保守管理
担当係長/四つ橋線保線区長	土木	小柳 貴志	・高速鉄道及び中量軌道の軌道及び土木施設の保守管理
係主査/堺筋線保線管区長	土木	横山 和男	・高速鉄道の軌道及び土木施設の保守管理
係主査/長居機械保線区長	土木	宮川 武	<ul style="list-style-type: none"> ・軌道工作車による高速鉄道及び中量軌道の保線作業 ・高速鉄道及び中量軌道の軌道用機材の修理及び製作

森之宮保線管区(職員数130人)

補職	職種	氏名	事務分担
副参事兼森之宮保線管区長	土木	中西 広志	<ul style="list-style-type: none"> ・担当区域内の高速鉄道の軌道及び土木施設の保守管理 ・軌道工作車による保線作業 ・軌道用機材の修理及び製作
担当係長/谷町線北保線区長	土木	森山 克己	・高速鉄道の軌道及び土木施設の保守管理
係主査/谷町線南保線区長	土木	山本 雅彦	・高速鉄道の軌道及び土木施設の保守管理
担当係長/中央線保線区長	土木	大道 準矢	・高速鉄道の軌道及び土木施設の保守管理
係主査/千日前線保線区長	土木	稲葉 武	・高速鉄道の軌道及び土木施設の保守管理
係主査/リニアメトロ保線区長	土木	岸 俊行	・高速鉄道の軌道及び土木施設の保守管理
係主査/森之宮機械保線区長	土木	野中 浩三	<ul style="list-style-type: none"> ・軌道工作車による高速鉄道の保線作業 ・高速鉄道の軌道用機材の修理及び製作

交通局

長居工事管区(職員数13人)

補職	職種	氏名	事務分担
副参事兼長居工事管区長	土木	落合 信一郎	<ul style="list-style-type: none"> ・担当区域内の高速鉄道及び中量軌道の軌道施設の改良及び補修工事の施行 ・担当区域内の高速鉄道及び中量軌道の土木施設の補修工事及び改良工事の施行
担当係長	土木	川東 勇人	<ul style="list-style-type: none"> ・担当区域内の高速鉄道及び中量軌道の軌道施設の改良及び補修工事の施行 ・担当区域内の高速鉄道及び中量軌道の土木施設の補修工事の施行

森之宮工事管区(職員数12人)

補職	職種	氏名	事務分担
森之宮工事管区長	土木	津田 善正	<ul style="list-style-type: none"> ・担当区域内の高速鉄道の軌道施設の改良及び補修工事の施行 ・担当区域内の高速鉄道の土木施設の改良及び補修工事の施行
担当係長	土木	柳川 知道	<ul style="list-style-type: none"> ・担当区域内の高速鉄道の軌道施設の改良及び補修工事の施行 ・担当区域内の高速鉄道の土木施設の補修工事の施行

改良工事事務所(職員数20人)

補職	職種	氏名	事務分担
改良工事事務所長	土木	阪口 正勝	1 改良工事事務所業務を掌理し、所属員を指揮監督
副所長	土木	南谷 昌弘	<ul style="list-style-type: none"> ・所長の補佐 ・改良工事事務所所管事務を整理し、所属員を指揮監督
担当係長	土木	東良 辰次	<ul style="list-style-type: none"> ・担当工事区内の高速鉄道及び中量軌道の土木施設の改良及び補修工事の施行 ・事業所内の技術的な連絡調整 ・事業所内の他の担当係長の主管に属さないこと
担当係長	土木	山田 純也	・担当工事区内の高速鉄道及び中量軌道の土木施設の改良及び補修工事の施行
担当係長	土木	高山 学	・担当工事区内の高速鉄道及び中量軌道の土木施設の改良及び補修工事の施行
土木工事担当課長	土木	堀 元治	1 高速鉄道及び中量軌道の既設構造物の改良工事及び補修工事 2 高速鉄道及び中量軌道の既設構造物の防護工事
副所長	土木	山下 正志	<ul style="list-style-type: none"> ・所長の補佐 ・改良工事事務所所管事務を整理し、所属員を指揮監督
担当係長	土木	小西 義朗	<ul style="list-style-type: none"> ・担当工事区内の高速鉄道及び中量軌道の土木施設の改良及び補修工事の施行 ・事業所内の技術的な連絡調整
担当係長	土木	渡部 道夫	・担当工事区内の高速鉄道及び中量軌道の土木施設の改良及び補修工事の施行
担当係長	土木	伊藤 圭介	・担当工事区内の高速鉄道及び中量軌道の土木施設の改良及び補修工事の施行

自動車部(職員数923人)

交通局

補職	職種	氏名
部長	事務	有馬 宏尚

補職	職種	氏名	事務分担
技術監 <自動車部整備課長兼務>	機械	井上 高志	1 自動車車両、自動車車両管理事務所施設、営業所内技術施設及び機械器具の企画、設計及び改良計画 2 自動車車両及び付属装置の調査研究 3 自動車車両の保守業務の総合的企画及び調整 4 自動車車両の保守管理計画 5 自動車車両の修理資材の調達計画

業務課(職員数35人)

補職	職種	氏名	事務分担
業務課長	事務	永立 恵幸	1 部内の連絡調整 2 部の経理 3 部の庶務 4 自動車事業の経営改善方策の実施 5 自動車の運行管理業務の効率化に関する調査、研究 6 部内の他の課の主管に属しないこと
業務課長代理	事務	古寺 博之	・課所管業務全般(自動車部路線施設担当課長専管事務を除く。)
担当係長☆	事務	真鍋 正生	・自動車事業に係る部内の連絡調整 ・部の庶務 ・自動車事業の経営改善方策の実施 ・自動車事業の運行管理業務の効率化に関する調査、研究 ・部内の他の課の主管に属しないこと ・課内の他の担当係長の主管に属しないこと
担当係長	事務	小林 拓	・自動車事業に係る部の経理 ・自動車事業における委託の管理 ・自動車事業の経営改善方策の実施
路線施設担当課長	事務	天野 伊作	1 バスターミナル等にかかる施設、構築物等の企画及びこれに伴う連絡調整 2 バス優先化方策の策定並びにこれに伴う連絡調整及び実施 3 自動車の営業線上における施設
路線施設担当課長代理	建築	尾嶋 弘務	・自動車部路線施設担当課長の所管事務
担当係長	機械	西口 達也	・自動車の営業線上の路線施設の企画及び建設 ・バスターミナル等の建設の企画及び連絡調整 ・自動車の営業線上の路線施設及びバスターミナル等営業施設における設備等の管理
担当係長	土木	中村 浩一	・自動車の営業線上の路線施設の企画及び建設 ・自動車の営業線上の路線施設及びバスターミナル等営業施設における設備等の管理

交通局

担当係長	建築	姥 靖	<ul style="list-style-type: none"> ・バスターミナルの建設の企画及び連絡調整 ・自動車の営業線上の路線施設の企画及び建設 ・自動車と高速鉄道及び中量軌道との連絡の基本計画及び連絡調整 ・バス優先化方策の連絡調整及び実施
担当係長	電気	玉川 清広	<ul style="list-style-type: none"> ・バスロケーションの企画、設計及び維持管理 ・バス優先化方策の連絡調整及び実施

運輸課(職員数102人)

補職	職種	氏名	事務分担
運輸課長	事務	井沼 芳徳	<ol style="list-style-type: none"> 1 自動車の営業及び運行業務の統括及び実施に係る連絡調整 2 自動車事業の事業計画等の実施 3 自動車の路線計画及び運行計画の策定及び実施 4 自動車路線の設定、休止及び廃止に係る許認可事務及び連絡調整 5 自動車事業の利用促進対策に係る調査、企画及び連絡調整
運輸課長代理	事務	瓦 隆志	<ul style="list-style-type: none"> ・課所管業務全般(自動車部渉外・路線計画担当課長及び同部安全・運行サービス担当課長専管事務を除く。)
担当係長☆	事務	國近 知巳	<ul style="list-style-type: none"> ・自動車の営業及び運行業務の統括及び実施に係る連絡調整 ・自動車事業の事業計画等の実施 ・自動車事業の利用促進対策に係る調査、企画及び連絡調整 ・課内の他の担当係長の主管に属しないこと
担当係長	事務	菌部 芳裕	<ul style="list-style-type: none"> ・自動車の運行業務の実施 ・自動車の運行ダイヤ及び運行管理 ・自動車事業の利用促進対策に係る調査、企画及び連絡調整
担当係長	事務	藤原 学	<ul style="list-style-type: none"> ・自動車の路線計画の策定及び実施 ・自動車の運行計画の基本 ・自動車路線の設定、休止及び廃止に係る許認可事務及び連絡調整 ・自動車と高速鉄道及び中量軌道との連絡の基本計画及び連絡調整
担当係長	事務	西尾 学	<ul style="list-style-type: none"> ・自動車の路線計画の策定及び実施 ・自動車の運行計画の基本 ・自動車路線の設定、休止及び廃止に係る許認可事務及び連絡調整
渉外・路線計画担当課長	事務	松岡 悦幸	<ol style="list-style-type: none"> 1 運転事故の処理 2 運転事故に係る損害保険(これに準ずるものを含む。) 3 自動車の路線計画及び運行計画の策定及び実施 4 自動車路線の設定、休止及び廃止に係る許認可事務及び連絡調整
担当係長	事務	宇都宮 武明	<ul style="list-style-type: none"> ・自動車の路線計画の策定及び実施 ・自動車の運行計画の基本 ・自動車路線の設定、休止及び廃止に係る許認可事務及び連絡調整 ・自動車の路線・サービスの企画

交通局

担当係長	事務	浮田 佳英	<ul style="list-style-type: none"> ・営業車の運転に伴う事故の処理 ・営業線における施設損傷の処理 ・運転事故に係る損害保険(これに準ずるものを含む。)
係主査/渉外主査	事務	南野 一則	<ul style="list-style-type: none"> ・自動車の運転事故のうち死傷事故の処理 ・営業線における死傷事故の処理
係主査/渉外主査	事務	野花 守	<ul style="list-style-type: none"> ・自動車の運転事故のうち物件事故の処理 ・営業線における施設損傷の処理
安全・運行サービス担当課長	事務	濱本 元彦	<ol style="list-style-type: none"> 1 自動車の営業線上における運転操作、保安、警備、配車及び運転事故に係る指令 2 自動車操車場及びバスターミナルにおける運行管理 3 事故防止及び接遇の企画及び実施 4 自動車事業の安全マネジメント態勢の確立及び危機管理の企画・調整
安全・運行サービス担当課長代理	事務	隅谷 禎之	<ul style="list-style-type: none"> ・自動車部安全・運行サービス担当課長の所管事務
担当係長	事務	東尾 佳昭	<ul style="list-style-type: none"> ・自動車運行業務に係る指令の統括 ・自動車の営業線上における運行管理業務の調整 ・自動車操車場及びバスターミナルにおける運行管理 ・接客業務、事故防止に係る企画及び実施 ・専用レーン等におけるバス優先化方策の実施
担当係長	事務	西原 英子	<ul style="list-style-type: none"> ・接客業務、事故防止に係る企画及び実施 ・専用レーン等におけるバス優先化方策の実施 ・自動車の路線計画の策定及び実施 ・自動車の運行計画の基本
担当係長	事務	来住 正行	<ul style="list-style-type: none"> ・自動車事業の安全マネジメント態勢の確立及び危機管理の企画・調整
係主査/運行指令主査	事務	山田 健	<ul style="list-style-type: none"> ・自動車の運行業務に係る指令 ・自動車の営業線上における運行管理業務の調整 ・運行管理業務を担当する運輸課運輸助役の主管事務の統括及び指揮監督
係主査/運行指令主査	事務	谷口 保	<ul style="list-style-type: none"> ・自動車の運行業務に係る指令 ・自動車の営業線上における運行管理業務の調整 ・運行管理業務を担当する運輸課運輸助役の主管事務の統括及び指揮監督
係主査/運行指令主査	事務	乾 秀樹	<ul style="list-style-type: none"> ・自動車の運行業務に係る指令 ・自動車の営業線上における運行管理業務の調整 ・運行管理業務を担当する運輸課運輸助役の主管事務の統括及び指揮監督
係主査/運行指令主査	事務	森 茂春	<ul style="list-style-type: none"> ・自動車の運行業務に係る指令 ・自動車の営業線上における運行管理業務の調整 ・運行管理業務を担当する運輸課運輸助役の主管事務の統括及び指揮監督

交通局

係主査/運行指令主査	事務	濱口 憲一	<ul style="list-style-type: none"> ・専用レーン等におけるバス優先化方策の実施 ・運輸計画担当助役の指揮監督 ・走行環境の改善に係る現場の措置及び連絡調整
担当係長	事務	高橋 清治	<ul style="list-style-type: none"> ・自動車の営業線上における運転操作、保安、警備、配車及び運転事故に係る指令の統括 ・自動車の営業線上における職員の接客指導、指揮監督及び運転事故に係る現場の措置の統括
担当係長	事務	蕎麦谷 克己	<ul style="list-style-type: none"> ・自動車の営業線上における運転操作、保安、警備、配車及び運転事故に係る指令の統括 ・自動車の営業線上における職員の接客指導、指揮監督及び運転事故に係る現場の措置の統括

整備課(職員数16人)

補職	職種	氏名	事務分担
整備課長(兼) 〈技術監兼務〉	機械	井上 高志	<ol style="list-style-type: none"> 1 自動車車両、自動車車両管理事務所施設、営業所内技術施設及び機械器具の企画、設計及び改良計画 2 自動車車両及び付属装置の調査研究 3 自動車車両の保守業務の総合的企画及び調整 4 自動車車両の保守管理計画 5 自動車車両の修理資材の調達計画
整備課長代理	電気	長谷川 太一	・課所管業務全般
担当係長☆	電気	居内 正彦	<ul style="list-style-type: none"> ・自動車車両の企画及び連絡調整 ・自動車車両及び付属装置の調査研究 ・自動車車両管理事務所施設、営業所内技術施設及び機械器具の企画、設計及び改良計画 ・自動車車両の運行に必要な技術及び装置の調査研究 ・課内の他の担当係長の主管に属しないこと
担当係長	機械	麻野 博之	<ul style="list-style-type: none"> ・自動車車両の保守管理計画 ・自動車車両管理事務所施設、営業所内技術施設及び機械器具の企画、設計及び改良計画 ・自動車車両の運用の調整、車両及び付属装置の故障の分析
担当係長	電気	赤山 太	<ul style="list-style-type: none"> ・自動車車両の設計及び改良計画 ・自動車車両の保守業務の総合的企画及び調整
担当係長	機械	吉村 浩一	<ul style="list-style-type: none"> ・自動車車両の修理資材の調達計画及び管理 ・自動車車両の燃料油脂の調達計画及び管理

(南部自動車運輸)

補職	職種	氏名	事務分担
南部自動車運輸長	事務	渡邊 亨	<ol style="list-style-type: none"> 1 担当営業所の統括管理 2 担当営業所の職員の指導・教育 3 担当営業所の施設の維持管理 4 自動車事業の安全マネジメントの実施

港営業所(職員数146人)

交通局

補職	職種	氏名	事務分担
港営業所長	事務	竹田 良文	・営業所所管事務を掌理し、所属員を指揮監督
係主査/運行係長	事務	松島 慶明	・港営業所自動車の運行管理 ・港営業所業務(庶務に関する事務は除く。)の総括 ・所属職員の指導・教育

住吉営業所(職員数146人)

補職	職種	氏名	事務分担
住吉営業所長	事務	本多 賢丈	・営業所所管事務を掌理し、所属員を指揮監督
係主査/運行係長	事務	佐々木 順一	・住吉営業所自動車の運行管理 ・住吉営業所業務(庶務に関する事務は除く。)の総括 ・所属職員の指導・教育

(北部自動車運輸)

補職	職種	氏名	事務分担
北部自動車運輸長	事務	東 達也	1 担当営業所の統括管理 2 担当営業所の職員の指導・教育 3 担当営業所の施設の維持管理 4 自動車事業の安全マネジメントの実施

東成営業所(職員数143人)

補職	職種	氏名	事務分担
東成営業所長	事務	尾谷 仁	・営業所所管事務を掌理し、所属員を指揮監督
係主査/運行係長	事務	乗次 仁	・東成営業所自動車の運行管理 ・東成営業所業務(庶務に関する事務は除く。)の総括 ・所属職員の指導・教育

守口営業所(職員数147人)

補職	職種	氏名	事務分担
守口営業所長	事務	玉野 和俊	・営業所所管事務を掌理し、所属員を指揮監督
係主査/運行係長	事務	森川 弘一	・守口営業所自動車の運行管理 ・守口営業所業務(庶務に関する事務は除く。)の総括 ・所属職員の指導・教育

中津営業所(職員数147人)

補職	職種	氏名	事務分担
中津営業所長	事務	平野 俊幸	・営業所所管事務を掌理し、所属員を指揮監督
係主査/運行係長	事務	屋敷 浩一	・中津営業所自動車の運行管理 ・中津営業所業務(庶務に関する事務は除く。)の総括 ・所属職員の指導・教育
係主査/副所長	事務	武田 泰幸	・中津営業所業務の連絡調整 ・中津営業所の庶務の総括 ・所属職員の指導・教育

自動車車両管理事務所(職員数40人)

交通局

補職	職種	氏名	事務分担
自動車車両管理事務所長	電気	石田 憲治	1 自動車車両管理事務所業務を掌理し、所属員を指揮監督
自動車車両管理事務所副所長	電気	山岡 茂	・所長の補佐 ・自動車車両管理事務所(南部管区)所管事務を整理し、所属員を指揮監督
自動車車両管理事務所副所長	電気	多村 耕一	・所長の補佐 ・自動車車両管理事務所(北部管区)所管事務を整理し、所属員を指揮監督
担当係長	電気	玉井 悟	・自動車車両の運用及び保守管理計画 ・自動車車両管理事務所施設、営業所内技術施設及び機械器具の企画、設計及び改良計画 ・車両運行に必要な技術及び装置の調査研究 ・車両の修理資材及び燃料油脂の調達計画 ・自動車車両の検査 ・事業所内の他の担当係長の主管に属しないこと
担当係長	機械	川端 隆司	・自動車車両の定期整備及び保守管理 ・自動車車両の装置部品の修理、分解整備及び車体の修理 ・自動車車両の運用の調整、車両及び付属装置の故障の分析
係主査/車両主査	機械	本嶋 孝二	・自動車車両の検査、保守管理及び修理 ・自動車車両管理事務所技術設備の維持管理 ・自動車車両管理事務所における車両保守業務の総括
係主査/車両主査	機械	渡邊 兼次	・自動車車両の検査、保守管理及び修理 ・自動車車両管理事務所技術設備の維持管理 ・自動車車両管理事務所における車両保守業務の総括
係主査/車両主査	機械	林 一郎	・自動車車両の検査、保守管理及び修理 ・営業所技術設備の維持管理 ・営業所における車両保守業務の総括
係主査/車両主査	機械	辻 博文	・自動車車両の検査、保守管理及び修理 ・営業所技術設備の維持管理 ・営業所における車両保守業務の総括
係主査/車両主査	機械	藪野 誠二	・自動車車両の検査、保守管理及び修理 ・営業所技術設備の維持管理 ・営業所における車両保守業務の総括
係主査/車両主査	機械	杉本 守司	・自動車車両の検査、保守管理及び修理 ・営業所技術設備の維持管理 ・営業所における車両保守業務の総括
係主査/車両主査	機械	清水 満之	・自動車車両の検査、保守管理及び修理 ・営業所技術設備の維持管理 ・営業所における車両保守業務の総括
係主査/車両主査	機械	竹本 満	・自動車車両の検査、保守管理及び修理 ・営業所技術設備の維持管理 ・営業所における車両保守業務の総括