



今月のトピックス

- 2 令和8年度 住吉区予算の主な取組
- 2 第3回区政会議を開催しました

スローガン

春の全国交通安全運動 4月6日(月)～15日(水)

ヘルメット かぶって安全 いきます!

令和8年 4月1日から

自転車への 青切符 が 導入されます!

対象 16歳以上の自転車利用者
対象となる違反行為 100種類以上

住吉区の
自転車関連事故の割合は
24区でワースト1

交通事故発生状況	令和7年1月～12月(確定値)	
	全事故発生件数	自転車関連事故の割合
大阪府	25,056件	35.0%
住吉区	345件	55.9%



青切符 ってどういうこと?

- ▶ 自転車の交通違反に対しては基本的に「指導警告」を実施し、交通事故につながる危険な運転行為や、警察官の警告に従わず違反行為を継続した場合といった「悪質・危険な違反」に対して 青切符 が適用されます。
- ▶ 反則金を納めれば、刑事手続きへは移行せず、起訴されません。飲酒運転、妨害運転などの重大な違反は赤切符!(刑事手続き)

運転しながらの
携帯電話の使用、
違反やで!

危険!!

ながら運転

携帯電話
使用等(保持)

反則金

12,000円

その他、青切符 の対象となる主な反則行為と反則金

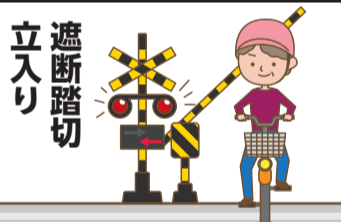

反則金 7,000円



反則金 6,000円

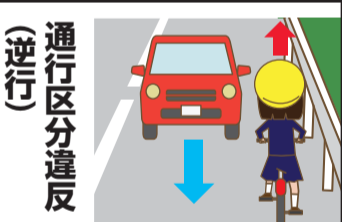

反則金 6,000円



反則金 5,000円



反則金 5,000円

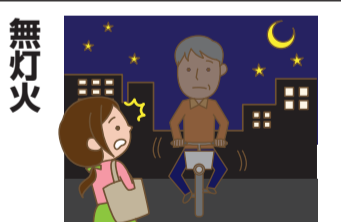

反則金 5,000円



反則金 3,000円



反則金 3,000円

詳しくはこちら



自転車の新しい制度
(自転車ポータルサイト)

☎ 地域課 3階36番窓口 ☎6694-9839 ☎6692-5535

【区役所代表電話番号】☎6694-9986

ご用の担当がわからないときは、代表電話へおかけください。

▶ 住吉区役所開庁時間【開扉時間】8:30

【平日】9:00～17:30 【金曜】19:00まで(一部業務) 【第4日曜】9:00～17:30(一部業務)

▶ 人口・世帯数(令和8年3月1日現在推計)【区の人口】153,195人【区の世帯数】82,669世帯

▶ 大阪市総合コールセンター「なにわコール」(8:00～21:00 年中無休)

市の手続き・イベント情報に関するご案内 ☎4301-7285 ☎6373-3302

住吉区役所アクセスMAP

【最寄駅】

★ オンデマンドバス 乗降場所

「住吉区役所区民センター-80」

● 大阪シティバス

「住吉区役所区民センター」

下車…すぐ

● 南海高野線「沢ノ町」駅下車

…東へ約300メートル

● JR「我孫子町」駅下車

…北西へ約650メートル

(区民センター・図書館は同じ敷地内です)



ヒント Instagramの投稿を
チェックしてみてね!



「#えーとこ住吉」をつけて、
区内のお気に入りスポットを
Instagramに投稿してください!



オンデマンドバス電話予約はこちら



☎ 050-3355-8210

※受付時間 7:00～17:00(年中無休)

ホームページ
はこちら





区制100周年記念アート看板を設置しました

区役所北側 駐輪場花壇壁面に 設置したよ!



住吉区制100周年記念事業の一環として、住吉区役所の外観を美しく彩る、アート看板を制作し、区役所北側駐輪場花壇の壁面に設置しました。原作については、住吉区でご活躍されている画家の青江鞠先生に「住吉区の四季」をテーマにした4点の作品を描いていただきました。作品それぞれに、住吉大社・万代池・チンチン電車・あびこ観音と住吉区を象徴する風景を織り込んでいただいています。お近くにお立ち寄りの際は、ぜひご覧ください。

☎ 地域課 3階36番窓口 TEL6694-9845 FAX6692-5535



令和 8年度

住吉区予算の主な取組

重点的に取り組む事業 (区長自由経費)

区の予算をこんなことに使っていく予定だよ!



災害に備えた自助・共助・公助の対策事業 6,305千円

区民や地域の防災意識を高めるため、総合防災訓練をはじめ区民・地域主体の防災訓練等の実施、自助・共助に関する周知・啓発を行います。

- 多様なニーズを反映した物資の配備を行い、総合防災訓練などにおいて配備物資を活用した訓練等を実施
- 災害への備えや、災害ごとに適切な避難行動をとることができるよう防災情報紙(保存版)を作成し、全戸配布などによる周知・啓発の実施



地域コミュニティ支援事業 14,463千円

地域活動協議会の自律運営に向けて、地域特性に即した地域課題の解決に向けた取組が進められるよう、専門的な知識やノウハウを持つ中間支援組織を活用した支援を行います。

- 地域活動協議会と企業・NPO等との連携・協働につながる場の設定や継続的な協働の支援を実施
- SNSの活用による情報連絡体制の構築、町会に関する情報発信の強化を図り、町会加入促進につながる支援を実施



小地域福祉計画策定に向けたアドバイザーの派遣事業 319千円

地域において福祉的課題の解決に取り組む環境づくりを進めます。

- 地域活動協議会を中心に社会福祉施設、事業者、企業、専門職など幅広い住民が参加する地域座談会の開催
- 地域課題解決のための手法や場についてとりまとめる小地域福祉計画の策定及び計画に基づく各地域の取組状況を全地域で共有することにより、計画策定を促進するとともに、地域での話し合いの場の定着を支援



はぐあっぷ推進事業 14,384千円

子育て世帯が地域で気軽に相談できる場を開催するとともに、妊娠期から就学前までの多様なニーズに応じた個別の相談に対応し、切れ目のないきめ細やかなサービスを提供します。

- 潜在的リスクを把握し必要な支援につなげるため、全2歳6か月児を対象にアンケートを実施
- 初めて出産を迎える家庭への相談支援や、父親を対象にした「はぐあっぷ講座」「はぐあっぷ講座同窓会」の実施など



学校園教育活動支援事業 5,501千円

児童・生徒・園児がより充実した学校園生活を過ごせるよう、学校園への継続的なサポートに取り組めます。

- 各学校園での複雑・多様化する教育活動上の課題に対して、学校園補助スタッフが現場ニーズに応じた活動をできるように支援を実施
- 学校園補助スタッフの活動の充実を図るとともに、学校園支援ボランティア人材バンクによる人材確保に向けた支援を実施



☎ 総務課 3階33番窓口 TEL6694-9625 FAX6692-5535

区政会議レポート

第3回 区政会議 を開催しました

2月5日(木)に今年度最後の区政会議を開催しました。各種専門会議について担当課から報告があったほか、令和8年度運営方針(案)について、委員の皆さんからご意見をいただきました。

委員の皆さんからの主な意見

いただいたご意見は、施策や事業、運営方針の策定に活かしていきます。

町会加入等について

町会加入やPTA活動は「入って何の得になるのか」「誰かが何とかしてくれる」と感じ、子育て世帯ほど参加のハードルが高くなりがちで、他人事になっている面がある。働く方が集まりやすい区民まつりなどを活用し、「他人事ではない」と伝える工夫が必要。

防災リーダーについて

防災リーダーの知識や技術の向上を、より一層進めていただきたい。町会役員だけでなく、防災リーダーを含む若年層の皆さまに技術・知識が身に付かなければ、地域防災はなかなか浸透していかないと思う。

学校での避難所開設について

学校に配備された避難所開設キットは、教職員が使い方や保管場所を知らない場合があるため、学校内での周知を進めてほしい。あわせて、中学生など子どもも参加できるように、トイレなどの基本的な使い方を学ぶ機会を設けてほしい。



区政会議をYouTubeで配信しています! アーカイブ(録画)及びライブ配信はこちら



☎ 政策推進課 3階35番窓口 TEL6694-9957 FAX6692-5535

※広告の内容等、掲載された広告に関する一切の責任は広告主に帰属します。また、大阪市が推奨等するものではありません。



お知らせ情報



イベント・講座について、主催者が住吉区役所でないものは★がついています。定員、対象の表記がないものは、定員がなく、どなたでも参加できます。

暮らし・手続き

「令和9年住吉区成人の日 記念のつどい」開催日程のお知らせ

と き 令和9年1月10日(日)
※詳細な時間・実施内容は未定です。
対 象 平成18年(2006年)4月2日～平成19年(2007年)4月1日までに生まれた人
※これまでどおり20歳を迎える人が対象です。
☎ 教育文化課 3階34番窓口
TEL 6694-9989 FAX 6692-5535

4月から子ども・子育て支援金制度が始まります

「子ども・子育て支援金制度」は子ども・子育て支援施策にかかる財源の一部に充てるため、医療保険の被保険者や事業主を含む全世代から医療保険料とあわせてお支払いいただく仕組みとなっています。
国民健康保険においても令和8年度から、従来の医療分、後期高齢者支援金分、介護分に加えて、子ども・子育て支援金分が保険料に加わります。また後期高齢者医療制度においても従来の医療分に加えて、子ども子育て支援金分が保険料に加わります。

☎ 保険年金課 2階22番窓口
TEL 6694-9956 FAX 6692-4423

65歳以上の人(介護保険第1号被保険者)へ介護保険料決定通知書を送付します

介護保険の第1号被保険者(市内在住の65歳以上の高齢者)で口座振替または納付書で保険料を納付(普通徴収)している人に、介護保険料決定通知書を4月中旬に送付します。なお、あらかじめ年金から納付(特別徴収)いただいている人には、7月中旬に保険料決定通知書を送付します。
☎ 福祉課 2階27番窓口
TEL 6694-9859 FAX 6694-9692

防災・防犯

4月の防犯キャンペーン 無料

自転車でお越しの方を対象に自転車の前かごに、ひたたくり防止カバーを装着します。
※中止の場合は、住吉区ホームページ、X(エックス)にてお知らせします。
と き 4月10日(金)11:00～11:30(小雨決行)
ところ 区役所北側駐輪場(南住吉3-15-55)
定員 100名(先着順) 共催 住吉警察署
☎ 地域課 3階36番窓口
TEL 6694-9839 FAX 6692-5535

健康・福祉

すみよし子ども映画会 ★ 無料

住吉区地域・子ども食堂連絡会のメンバーが、住吉区の子どもたちに向けて映画『FLY! フライ』を上映します! スーパーボールすくいや工作コーナーもあるよ!
と き 5月2日(土) [映画上映] 10:30～12:00(10:00開場)
(上映後、遊びのコーナーは14:00まで)
ところ 錦秀会 住吉区民センター 大ホール・ガレリア(南住吉3-15-56) 定員 600名(先着順)
対 象 区内在住の子ども及びその保護者
申込み 4月10日(金)9:00～Googleフォームにて
☎ 住吉区社会福祉協議会(浅香1-8-47)
TEL 6607-8181 FAX 6692-8813 申込みはこちら

4月分から児童扶養手当・特別児童扶養手当・特別障がい者手当等の支給月額を改定します

各種手当	変更前	変更後
①児童扶養手当(全部支給)	46,690円	48,050円
②児童扶養手当(一部支給)	46,680円～11,010円	48,040円～11,340円
③児童扶養手当(第2子以降加算額)	全部支給 11,030円	11,350円
	一部支給 11,020円～5,520円	11,340円～5,680円
④特別児童扶養手当(1級)	56,800円	58,450円
⑤特別児童扶養手当(2級)	37,830円	38,930円
⑥特別障がい者手当	29,590円	30,450円
⑦障がい児福祉手当	16,100円	16,560円
⑧経過福祉手当	16,100円	16,560円

☎ 福祉課 2階26番窓口 TEL 6694-9857 FAX 6694-9692

①～③の手当受給者へは、令和8年4月下旬に通知します。
①～③は父母が婚姻を解消した児童等を監護している母、児童を監護し、生計を同じくする父または父母以外で児童を養育している養育者に支給される手当です。
④～⑤は20歳未満で政令で定める程度の障がいがある児童を監護している父もしくは母または養育者に支給される手当です。
⑥と⑧は20歳以上、⑦は20歳未満で身体または精神に重度の障がいがあるため、日常生活において常時介護を必要とする状態の方に支給される手当です。

後期高齢者医療制度に関するお知らせ

各種保健事業について、4月下旬から5月上旬にかけてお知らせをお送りします(年度途中に新たに75歳になられる人には、誕生月の翌月送付)。届いた人は、広域連合指定の医療機関などにおいて年度中に1回、無料で受診することができます。詳しくはお問い合わせください。

●後期高齢者医療健康診査

糖尿病や高血圧症等の生活習慣病に加え、加齢に伴う心身の衰え(フレイル)等のチェック
※人間ドックを受診された人は受診する必要はありません。
※受診の際は受診券と①マイナ保険証、②資格確認書のいずれかをお持ちください。

●後期高齢者医療歯科健康診査

お口の機能を含めた歯や歯肉の状態チェック
※受診の際は①マイナ保険証、②資格確認書のいずれかをお持ちください(受診券はありません)。

☎ 大阪府後期高齢者医療広域連合 給付課
TEL 4790-2031 FAX 4790-2030

人間ドック費用の一部を助成しています

助成を受ける際は、人間ドックを受診し、いったん費用全額を自己負担してから、区役所2階22番窓口(保険年金課)に申請してください。

助成額 各年度中1回の受診に対し、26,000円を上限とした費用の一部

申請に必要なもの

- ① 受診された人間ドックの「領収書」(コピー可)
- ② 検査結果通知書一式(コピー可)…提出に応じられない場合は窓口にお申し出ください。
- ③ 本人確認書類 ④ 口座情報のわかるもの
- ⑤ 申請書(質問票を含む)…申請時にお渡します。

4月は「犬猫を正しく飼う運動」強調月間です

大阪市では、犬や猫による危害や苦情の発生を防止し、飼主のマナー向上を図るため、毎年4月・10月を『犬・猫を正しく飼う運動強調月間』と定めています。動物が多くの人々に愛され、人間社会の中で共存できるように、次のことを守って、他人に迷惑をかけないよう適正飼養に努めましょう。

- ① フン尿は飼主が責任をもって必ず処理しましょう。普段から自宅で排便・排尿させ散歩に行くように習慣付けましょう。
- ② 交通事故や虐待、感染症などから守るためにも、放し飼いはやめましょう。
- ③ 鳴き声や臭いなどで周囲に迷惑をかけるようにしましょう。
- ④ 生まれてくる動物を育てる見込みがない場合は、不妊・去勢手術をしましょう。
- ⑤ 飼っている動物を捨てることは犯罪です。愛情と責任をもって終生飼いましょう。



ホームページはこちら

☎ 保健子ども家庭課 1階19番窓口 TEL 6694-9973 FAX 6694-6125

狂犬病予防 集合注射会場のご案内

飼い犬の登録(終生1回)と狂犬病予防注射(毎年1回)、鑑札・注射済票の装着は、狂犬病予防法で定められた飼い主の義務です。

現在の日本は狂犬病の発生はありませんが、周辺国を含む世界のほとんどの地域で依然として発生しており、侵入に備えた対策が重要です。犬の登録と予防注射は確実にいきましょう。

と き 4月17日(金)13:30～16:00
(雨天決行、午前11時時点で大阪管区気象台が大阪市内に「特別警報」「暴風警報」を公表している場合は中止。)

ところ 区役所南側(区役所駐車場出口付近)
費用 一頭につき注射料金:2,750円
注射済票交付手数料:550円

※注射料金(2,750円)と注射済票交付手数料(550円)はできるだけ別々に用意してください。
※注射済票交付手数料(550円)はできるだけ別々に用意してください。ホームページはこちら

対 象 生後91日以上の子犬

※飼い犬は首輪などが外れないようにし、制御できる人がお越しください。
※飼い犬の体調やアレルギーの有無により注射が打てないことがあります。

自律神経を整えるバランスヨガ ～こころもからだも健康に～

血流と自律神経を整え疲れを癒し、肩こりや生理痛の緩和、ストレスの解消につなげましょう。

と き 4月21日～7月28日(全12回)
毎週火曜日 16:00～17:00
(休講日:5月5日、6月30日、7月21日 予備日:8月4日)

ところ クレオ大阪南(平野区喜連西6-2-33)

対 象 女性 定員 18名(先着順)

費用 1回あたり1,350円
※全回受講の場合は、15,000円

申込み 電話・窓口・FAX・ホームページにて

☎ クレオ大阪南
TEL 6705-1100 FAX 6705-1140



詳しくはこちら

点字教室 ★ 無料

点字を学び、視覚障がい者への理解を深め、点字ボランティア活動を始めませんか?

と き 5月13日～7月15日(全10回)
毎週水曜日 13:30～15:30

ところ 錦秀会 住吉区民センター(南住吉3-15-56)

対 象 点字に興味・関心のある方、点字ボランティアとして活動していただける方

定員 10名(先着順)

費用 無料(テキストをお渡します)

申込み 4月30日(木)までに、来所・電話にて
①氏名 ②年齢 ③住所 ④電話番号 ⑤「点字教室参加」の旨をお知らせください。

☎ 住吉区社会福祉協議会(浅香1-8-47)
(住吉区ボランティア・市民活動センター)
TEL 6607-8181



大人の為のからだメンテナンスヨガ ★

身体を動かすことの楽しさを味わいながら、免疫力、体力向上を目指します。ヨガのパワーで健やかで心地よい時間を過ごしましょう。

と き 4月1日～6月3日 毎週水曜日 11:25～12:40
(休講日:4月29日、5月6日)

と ころ 長居プール2階スタジオ
(東住吉区長居公園1-1 長居公園内)

対 象 16歳以上 **定 員** 15名(先着順)

費 用 8回(1クール)8,640円 ※クール途中での参加可
体験1回1,080円

申込み 6月2日(火)までに、窓口にて
※体験のご希望はお電話でも承ります。

☎ 長居プール TEL 6609-1580



学校園支援ボランティア募集中!

区内の市立小・中学校、幼稚園で活動していただけるボランティアを募集します。

要 件 18歳以上

- 内 容**
- 学校行事や委員会活動時の支援
 - 学力向上やITなどの学習支援
 - 英語等語学(通訳含む)の支援
 - 障がいのある児童生徒の学習支援
 - 学校図書館での読書環境の充実 など



詳しくはこちら

☎ 教育文化課 3階34番窓口
TEL 6694-9964 FAX 6692-5535

放課後課外学習受講生募集中!

放課後の学校施設を活用した課外学習として、「すみよし学習クラブ(ジュニア)」及び「すみよし学習クラブ」を実施します。また、オンラインでの受講もできます。

①すみよし学習クラブ(1コマ70分)

と ころ 遠里小野小学校、我孫子中学校、墨江丘中学校

対 象 区内在住の中学生

②すみよし学習クラブ(ジュニア)(1コマ30分)

と ころ 遠里小野小学校、清水丘小学校、南住吉小学校、荻田北小学校

対 象 実施する小学校の在籍児童5・6年生

③オンライン

(1コマ時間は受講生の学年に応じ①②に同じ)

対 象 区内在住の小学5・6年生及び中学生

受講料 ①月10,000円(週2日4コマ受講)

②月10,000円(週2日4コマ受講)

③受講生の学年に応じ①②に同じ

(大阪市習い事・塾代助成カード使用可)

【実施事業者】株式会社イング

☎ 教育文化課 3階34番窓口

TEL 6694-9964 FAX 6692-5535

申込み
フォーム
はこちら



大阪市習い事・塾代助成カードについて

☎ 大阪市習い事・塾代助成事業運営事務局

TEL 6452-5273

(12:00～20:00)※日・祝除く

詳しくは
こちら



帝塚山音楽祭バザー出店者募集! ★

帝塚山音楽祭 万代池ラウンド手作りバザーの一般出店者を募集します。万代池公園の野外ステージやバザーなど音楽やダンスも楽しめる会場での出店募集です。

と き 5月30日(土)・31日(日)

と ころ 万代池公園内会場(万代3-7)

対 象 一般の人(業者は対象外)

定 員 各日30ブース(先着順) **費 用** 3,500円(参加費)

申込み 帝塚山音楽祭ホームページにて

☎ 帝塚山音楽祭事務局

ongakusai@tezukayama.com

ホームページ
はこちら



広報すみよし

7月号

イベント・講座情報 募集中

掲載依頼は5月7日(木)まで受け付けています。

☎ 政策推進課 3階35番窓口

TEL 6694-9842 FAX 6692-5535

詳しくは
こちら



跡地でフリマinよさみ 開催 ★

「もと市民交流センターすみよし南」の跡地で、フリーマーケットを開催します。キッチンカーも出店予定です。多数のご来場をお待ちしています。

と き 5月23日(土)10:00～15:00

と ころ もと市民交流センターすみよし南(浅香2-178-1外)

出店者も募集しますので、希望される事業者の人は、5月8日(金)までに下記までご連絡ください。

☎ 依羅地域活動協議会

依羅地域活性化まちづくり計画作成委員会

TEL 6697-3331(担当:矢野・長谷川)

市民農園で農業体験をしてみませんか ★

市民農園とは、都市の住民がレクリエーションなどを目的として、自家用の野菜や花を栽培したり、農作業を体験する小面積の農園のことであり、農業に触れ、親しむ場を多くの人々に提供するものです。

住吉区においても、市民農園が開設されています。市民農園の費用・申し込みについては、株式会社アグリメディアのホームページをご覧ください。

シェア畑長居公園の
詳細はこちら



シェア畑長居南の
詳細はこちら



☎ 経済戦略局 産業振興部 産業振興課

TEL 6615-3752 FAX 6614-0190

文化・芸術

青く染まる長居植物園 『ネモフィラフェア』★

青空と新緑、一面の「青の花畑」が、今年も長居植物園に広がります。ふわっと広がる、しあわせブルーの春。



青く染まる長居植物園で、春の一日を思いきり楽しもう!

と き 4月4日(土)～5月6日(水・振休)

9:30～17:00(入園は16:30まで)

※期間中は休園日なし

と ころ 長居植物園(東住吉区長居公園1-23)

入園料 大人300円・

高校生大学生200円(要学生証)

☎ 長居植物園 TEL 6696-7117

ホームページ
はこちら

『すみよし歴史案内人と行く! 住吉まち歩き』2026年春 ★

歴史と文化の色濃く残る住吉のまちを歩きます。各回10:00～開始 受付開始30分前～

①地名でめぐる住吉区一周

(すみからスミまで住吉区・北部編)

と き 4月18日(土)

②おとぎ話と物語で巡るすみよっさん

(むかしむかしから現代まで住吉に伝わる物語を歩く)

と き 4月25日(土)

③カンサイタンポポの季節に帝塚山で古墳巡り

(朝ドラ「マッサン」も登った?あの古墳へも)

と き 4月26日(日)

④歴史と祈りのまち住吉の古仏をたずねて

(ふだん観れない秘仏に会えるかも?)

と き 4月29日(水・祝)

⑤住吉大社の花と木

(大社の植物とそのいわれ)

と き 5月2日(土)

集合場所・定員・費用・申込みについては、ホームページをご覧ください。

☎ NPO法人 すみよし歴史案内人の会

TEL 6690-7723

(月・水・土13:00～16:00 第2土曜日は除く)



ホームページ
はこちら

第91回住吉区社交ダンス教室研修会 ★

と き 4月17日(金)～7月31日(金)全10回
19:00～21:00

と ころ 錦秀会 住吉区民センター 大ホール
(南住吉3-15-56)

種 目 ワルツ・チャチャ **定 員** 30名

費 用 6,000円(賛助会費)

申込み 4月6日(月)～下記窓口にて
9:30～17:00(土・日・祝日を除く)

☎ 住吉区体育厚生協会事務局

(大阪市コミュニティ協会 住吉区支部協議会内)

(殿辻1-3-12 リベルテコーポ保澤102)

TEL 090-6601-5390 FAX 6694-6115



こどもdeすみ博 ★ 無料

住吉っさんでこどもの日を過ごしませんか! こいのぼりのお絵かきのほか、ジャンボなかるたとり、バルーンアートや皿回し体験、絵本読み聞かせも。

と き 5月5日(火・祝)10:00～15:00

お絵かき…11:00～/12:00～

と ころ 住吉大社御田の周辺(住吉2-9-89)

対 象 お絵かき…幼稚園児・小学生

ジャンボ住吉かるた…小学生

定 員 お絵かき…各回25名

申込み お絵かきはホームページにて

その他は、当日現地にて

☎ すみよし博覧会実行委員会 TEL 6671-2211



ホームページ
はこちら

住吉図書館へ行こう!

令和8年度子ども読書の日記念事業 「春のおはなし大会」★ 無料

ボランティア「住吉絵本の会」と「くすのき」の皆さんが絵本の読み聞かせなどの楽しいおはなし会を行います。

と き 4月19日(日)

[午前の部]10:30～11:30

[午後の部]15:00～16:00

と ころ 住吉図書館 多目的室

対 象 どなたでも **定 員** 各回25名(当日先着順)



☎ 住吉図書館(南住吉3-15-57)

TEL 6606-4946

FAX 6606-6987

ホームページ
はこちら



移動図書館 まちかど号 ★

4月の巡回日は、大阪市立図書館のホームページをご覧ください。

☎ 中央図書館自動車文庫

TEL 6539-3305

FAX 6539-3336

ホームページ
はこちら



すくすく すみよっ子

いしざき ゆうき
石崎 祐葵 ちゃん

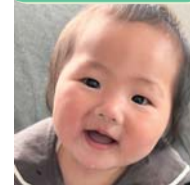

愛されキャラ祐くん♡
大好きだよ♡

いぶき
唯希 ちゃん



一歳おめでとう!
キラキラ笑顔が
大好き!

大阪市民のみなさんへ

「にぎやかで元気あふれるまち大阪」をめざして

各記事のより詳しい情報はHPをご覧ください。



カメラアプリでの二次元コードの読み取り方

- 1 スマートフォン等のカメラアプリを起動。
- 2 カメラを二次元コードにかざす。
- 3 画面に表示されるリンク先を押す。



記事の見方

- 日 日時・期間 場 会場 料 費用 締 締め切り 申 申し込み 問 問い合わせ
- HP ホームページ 電 Eメール 〒 〒530-8201 大阪市北区中之島1-3-20 大阪市役所内
- 講座・イベントなどで特に記載のないものは、「無料」「申し込み多数の場合は抽選」「締め切りは当日必着」です。抽選の結果は当選者のみ通知します。
- 往復ハガキで申し込む際は、返信用宛先の住所・氏名をお忘れなく。
- 費用について、複数区分ある場合は、「〇〇円ほか」としています。

● 催しなどは変更または中止となる場合があります。最新の情報はHPなどでご確認ください。

くらし

点字版・音声版「大阪市くらしの便利帳」を発行しました

くらしに役立つ情報をまとめた生活ガイドブック「大阪市くらしの便利帳(令和7年度発行 保存版)」の点字版・音声版をご希望の方へお送りします。

申 問 ☎・✉・FAX・ハガキのいずれかで住所・氏名・電話(ファックス)番号・希望するもの(点字版またはデジCD版)を書いて、政策企画室広報担当へ。
☎06-6208-7251 FAX06-6227-9090

オンライン申請ができる 税証明書等が増えました

固定資産評価証明書と住宅用家屋証明書のオンライン申請ができるようになりました。また、課税・納税・固定資産評価証明書をオンライン申請する場合、本人のほか、任意代理人による申請も新たに受け付けています。利用条件や申請方法など詳しくはHPをご覧ください。

問 財政局管理課
☎06-6208-7773 FAX06-6202-6953

歯周病検診で歯を健康に

対象は4/1～来年3/31に20～70歳(5歳刻み)となる方。来年3/31まで無料で歯周病検診を受診できます。いつまでも健康な歯でおいしく食べられるよう、歯の健康に目を向けてみましょう。



申 委託医療機関に☎で。※大阪市歯周病検診を希望する申出が必要。

問 健康局健康づくり課
☎06-6208-9963 FAX06-6202-6967

各種相談を受け付けています

市内在住の方を対象に、家庭問題相談、税務相談、年金・労働相談、民事調停手続相談を行っています(無料・秘密厳守)。各相談日など詳しくはHPをご覧ください。

予約専用AI電話

☎050-1808-6070 (24時間対応)

場 市役所1階 市民相談室
申 相談日1週間前(閉庁日の場合はその前開庁日)の12:00～当日10:00に☎で(先着順)。
問 市民局区行政制度担当
☎06-6208-7321 FAX06-6202-7073

環境影響評価図書の縦覧

- ①(仮称)中山製鋼所船町工場新製鋼施設建設事業に係る環境影響評価準備書
- ②咲洲東地区埋立事業環境影響評価準備書

日 縦覧: 4/30まで、意見書の受け付け: 5/14まで

場 縦覧: 環境局環境管理課・総務課、①大正区役所ほか ②住之江区役所ほか、意見書の提出先: 環境局環境管理課ほか
問 環境局環境管理課
☎06-6615-7938 FAX06-6615-7949

募集

ご意見をお聴かせください

以下の案は、区役所、市民情報プラザ(市役所1階)、大阪市サービスカウンター(梅田・難波・天王寺)、HPなどでご覧いただけます。ご意見は、送付・FAX・✉などでお寄せください。

大阪市景観計画等の変更

日 閲覧・応募期間: 4/7～5/8
場 問 計画調整局都市計画課
☎06-6208-7885 FAX06-6231-3751

市営住宅の入居者(11回以上落選された方向け)

対象は定期募集および親子近居等募集(平成28年以降実施分)の落選回数が11回以上の方(公営住宅・改良住宅のものに限る)。申し込みには収入などの条件があります。

申 4/20(月)・22(水)～24(金)・27(月)の10:00～15:00(12:00～13:00を除く)に市営住宅募集センターで受け付け。4/20～27に住情報プラザ、大阪市サービスカウンター(梅田・難波・天王寺)などで配布する申込みのしおりをご覧ください。
問 市営住宅募集センター募集担当
☎06-6882-7024 FAX06-6882-7051

市職員(事務行政、社会福祉)

合格者は来年4/1採用予定。受験資格など詳しくはHPをご覧ください。

日 第1次試験日: 6/21(日)
申 4/2 9:00～4/21 12:00にHPで。

業務内容	採用予定者数
事務行政(22～25歳) [大学卒程度]	200名程度
社会福祉(22～40歳) [大学卒程度]	70名程度

問 大阪市人事委員会
☎06-6208-8545 FAX06-6231-4622

中学校夜間学級の生徒

市立中学校(天満・東生野・心和)に通う夜間学級の生徒を募集。入学に関することや学習内容など、詳しくはお問い合わせください。

締 4/30
問 教育委員会初等・中学校教育担当
☎06-6208-9186 FAX06-6202-7055

全国戦没者追悼式の参列者

全国戦没者追悼式への参列を希望する遺族の方を募集。申込方法など詳しくはHPをご覧ください。

日 8/15(土) 11:50～13:00
場 日本武道館
締 4/20
問 福祉局総務課
☎06-6208-7911 FAX06-6202-6961

イベント

こどもカーニバル2026



過去の様子

子どもたちによる鼓笛隊の演奏や模擬店、はしご車の乗車体験など、家族や友だちと楽しく遊べるイベントを開催。

日 4/19(日) 10:30～15:00
※雨天中止(小雨決行)
場 大阪城公園太陽の広場、野球場
問 大阪市総合コールセンター
☎06-4301-7285 FAX06-6373-3302

第13回 木南道孝記念陸上競技大会

①国内外のトップ選手が競う国際大会(無料観戦)、②小学生を対象に陸上競技体験イベント「キッズデカスロン」を開催します。事前申し込み不要。

日 5/10(日) ①9:30～16:30 ②10:00～12:00
場 ヤンマースタジアム長居
問 経済戦略局スポーツ課
☎06-6469-3882 FAX06-6469-3898

休館のお知らせ

中央図書館(蔵書点検のため)

日 4/8(水)～16(木)
場 問 中央図書館
☎06-6539-3300 FAX06-6539-3335

特別展「小泉八雲 ～怪談とフォークロリストのまなざし～」



「怪談」に代表される幻想的な作品を生み出した作家・小泉八雲。彼が自身の目と耳を通して触れた日本の民俗・文化の魅力やその豊かさを、数々の作品から読み解きます。

日 4/11(土)～6/8(月) 9:30～17:00 (入館は16:30まで)、火曜休館
料 大人1,600円ほか
場 大阪歴史博物館
問 大阪市総合コールセンター
☎06-4301-7285 FAX06-6373-3302

子ども読書の日記念事業

4/23の子ども読書の日にあわせて、子どもたちが本を読む楽しさに触れられるイベントを開催。また、4/23から冊子「子どものほんだな」を無料配布します。



日 4/18(土)～5/10(日)
場 全市立図書館
問 中央図書館
☎06-6539-3326 FAX06-6539-3336

大阪市公式LINE

前日15時に 市立小・中学校の給食献立LINEでお知らせ

【設定方法】 便利・オススメ → 学校給食献立受信設定



児童虐待の通告・相談は、24時間365日対応の「児童虐待ホットライン」(まずは一報なにわっ子) ☎0120-01-7285 にお電話ください。



大阪市民のみなさんへ

「にぎやかで活気あふれるまち大阪」をめざして

令和8年度予算で取り組む主な施策



令和8年度当初予算

一般会計
2兆1,882億円
(全会計 3兆7,991億円)

一人ひとりが多様な幸せ(ウェルビーイング)を実感でき、誰もが安心していつまでも住み続けたいと思う「にぎやかで活気あふれるまち大阪」をめざし、「市民サービスの充実」や「府市一体による大阪の成長の実現」を柱に、さまざまな施策に取り組めます。そして、これらの施策の推進を通じて、持続可能な開発目標(SDGs)の達成へとつなげていきます。

※この記事は、3月10日現在(市会審議中)のもので、事業等の内容を変更する場合があります。

詳しくはこちら



市民サービスの充実

子育て・教育環境の充実

- 0～2歳児の保育無償化
 - 第1子の保育料無償化など
- 待機児童ゼロの維持と保育を必要とする全ての児童の入所枠確保
 - 民間保育所等整備事業など
- 在宅等育児への支援
 - 子育てサポートアプリ・クーポン運用事業
 - こども誰でも通園制度の推進など
- 安心してこどもを生み、育てられるよう支援する仕組みの充実
 - 産後ケア事業など
- きめ細やかな質の高い学校教育の推進
 - 児童生徒への学習支援・教員の授業力向上など
- こどもたちへの学び・体験の機会等の提供
- 児童虐待防止対策の充実
 - 児童虐待事案の警察との情報共有の強化など
- こどもの貧困に対する取り組み
 - ミナミ周辺の若者に対する支援事業など



暮らしを守る福祉等の向上

- 真に支援を必要とする人々のための施策
 - 障がい福祉サービス等にかかる質の確保・向上のための取り組みなど
- すこやかでこころ豊かに暮らすための施策
 - 介護予防の更なる推進「すかい」プロジェクト
 - 依存症対策支援事業など
- 多文化共生社会の実現
 - 外国につながる児童生徒の受け入れ・共生のための教育推進事業など



各区の特色ある施策の展開

- 区の特性や地域の実情に即した施策の展開



府市一体による大阪の成長の実現

経済成長に向けた戦略の実行

- 新たな成長戦略「Beyond EXPO 2025」
- イノベーションを生み出すビジネス環境づくりと中小企業の振興
 - 万博で披露された最先端技術の実装化・産業化推進事業など
- 「ゼロカーボン おおさか」の実現
 - ネクストグリーンプロジェクトなど
- IRを含む国際観光拠点の形成
- 都市魅力の向上
 - 御堂筋の空間再編・魅力創出など
- 快適で安全・安心に過ごせるまちへの取り組み
- ミナミの環境改善
 - 美しく快適なまちへの取り組み
 - 安全・安心に過ごせるまちへの取り組み
- 大阪公立大学による「知の拠点」の形成



「空飛ぶクルマ」のイメージ ©SkyDrive



御堂筋魅力創出・発信事業のイメージ

都市インフラの充実

- 関西経済をけん引するまちづくり
 - 万博レガシーを継承した夢洲第2期区域のまちづくり検討調査など
- 鉄道ネットワークや交通環境の充実
 - 路線バスにかかる自動運転の事業化支援事業など
- 高速道路ネットワークの充実
- 公共施設の維持管理の推進



夢洲第2期区域 記念公園ゾーン イメージパース

防災力の強化

- 防災体制の更なる充実・震災対策の推進
 - 消防・防災力の強化
 - 避難所生活の質(QOL)の向上など

DXの推進

- Re-Designおおさか～大阪市DX戦略～の推進
 - 市民・事業者の体験・価値を重視した次世代行政サービスへの変革に向けた取り組み
 - 区役所DX実現等に向けた取り組み



問い合わせ 大阪市総合コールセンター ☎06-4301-7285 ☎06-6373-3302

※各事業内容の担当部署へおつなぎさせていただくか、おつなぎできない場合は、連絡先をご案内します。なお、担当部署へおつなぎできるのは、各担当部署の開庁時間中となります。 ※写真はイメージです。

大阪市民のみなさんへ

「にぎやかで元気あふれるまち大阪」をめざして



新たな取り組みがはじまります！



在宅で人工呼吸器を利用する方へ 発電機等の購入支援



誰もが安心して暮らすことができる環境づくりのために、発電機や蓄電池の購入に対するサポートを行います。

- 対象** 在宅で人工呼吸器を常時使用する方
- 対象経費** ①正弦波インバータ発電機 ②ポータブル電源(蓄電池)
- 基準額** ①②ともに10万円
- 自己負担額** 基準額と購入費のいずれか低い額の1割を負担
※基準額と購入費の差額は全額自己負担
※生活保護受給者・市民税非課税世帯の方は、課税証明書などの書類を提出すると無料

RSウイルスワクチン 予防接種費用の助成



妊婦を対象に、4月1日からRSウイルスワクチン予防接種が定期接種になります。妊娠中に予防接種を受けることで、生まれてくる赤ちゃんに免疫が付き、RSウイルスによる気管支炎や肺炎等の重症化を予防します。

- 対象** 妊娠28週0日から36週6日までの方
- 場所** 委託医療機関



医療的ケア児のご家族へ レスパイト支援



医療的ケア児の家族の負担を軽減するために、自宅等に看護職員を派遣し、医療的ケアや見守りを行います。

- 対象** 在宅で訪問看護による医療的ケアを受ける子どもの家族
- 利用時間** 1回あたり1時間～6時間(利用上限:104時間/年)
- 給付額** 1時間あたり7,500円
- 自己負担額** 給付額の1割を負担
※生活保護受給者・市民税非課税世帯の方は、課税証明書などの書類を提出すると無料

在宅で人工呼吸器を利用する方・医療的ケア児のご家族

対象となる見込みの方には、申請書類をお送りしていますので、問い合わせ先まで提出してください。

発電機等の購入支援・レスパイト支援に関すること

問い合わせ 福祉局障がい支援課
☎06-6208-7986 ☎06-6202-6962

高齢者用肺炎球菌ワクチン 予防接種費用の一部助成



高齢者が予防接種を受けることで、肺炎球菌による肺炎等の発症や重症化を予防します。なお、4月1日からより高い有効性が期待できるワクチンに変更します。

- 対象** ①65歳の方(接種時点)、②60～64歳(接種時点)で、心臓・じん臓・呼吸器の機能、ヒト免疫不全ウイルスにより免疫の機能に障がいのある方(身体障がい者手帳1級相当)。※①②ともに過去に接種を受けた方は除く
- 場所** 委託医療機関
- 費用** 自己負担額 6,000円
※生活保護受給者・市民税非課税世帯の方は、接種時に介護保険料決定通知書(保険料段階が1～4段階に限る)などの書類を持参で無料



RSウイルスワクチン・高齢者用肺炎球菌ワクチンに関すること

問い合わせ 大阪市保健所感染症対策課
☎06-6647-0813 ☎06-6647-0803

各種がん検診のご案内



がん検診は、無症状のうちのがんを発見し、適切な治療につなげる大切な機会です。早期発見・早期治療で身体的にも経済的にも負担が軽くなります。大阪市がん検診の日程や場所はHPをご覧ください。



アンケートにご協力ください

がん検診に関する効果的な情報発信に役立てるため、ご意見をお聞かせください。



問い合わせ 健康局健康づくり課
☎06-6208-9943 ☎06-6202-6967

4/22申込受付開始

プレミアム付商品券 2026

1口10,000円で13,000円分のお買い物・お食事などに利用できる商品券の購入申し込みを受け付けます。詳しくはHPをご覧ください。

- 申込期間** 4/22(水)～5/17(日)
- 申込方法** HPまたは専用ハガキ(ハガキ付きチラシを市内のファミリーマート・新聞折込等で配布)で。
※電話・FAXでの申し込みはできません
- 申込対象** 市内在住の方(申込時点)
- 利用期間** 6/29(月)～来年1/15(金)
- 対象店舗** 市内にある小売・飲食・サービス業等の参加登録店舗

**1人あたり
4口まで!**

問い合わせ プレミアム付商品券2026コールセンター
☎050-5527-6025(利用者向け)
☎050-5527-6034(事業者向け)
FAX 06-6614-0190

詳しくはこちら

すみよし 町会タイムズ

Vol.13

今回は **南住吉連合振興町会** をご紹介します!

●町会数:16 ●会長:長田 公子 ●女性部長:町田 君子

南住吉連合の
モットー

新家族が住みたい魅力あふれるまちづくり



南住吉連合の取組



南住吉えーまちフェスタの様子

南住吉連合振興町会は、南住吉地域活動協議会と連携しながら、10年以上続く恒例行事となっている「南住吉えーまちフェスタ」を実施しています。南住吉小学校を会場に、盆踊りや花火、模擬店など、多くの人で賑わい楽しんでいただいています。その他にも、連合内の6か所で高齢者食事サービスを月1回開催し、高齢者の交流や見守り活動も実施しています。また、大規模災害に備えた防災訓練、避難所開設訓練、地域見守り活動にも注力しています。

女性部の取組



第48回新春かるた大会の様子

女性部では、月1回の地域清掃活動や、連合内3か所のふれあい喫茶、南住吉悠翔会館で月1回の子育てサロンを運営しています。またカルタ同好会は、本年1月に開催された住吉区地域振興会・女性部会主催の「第48回新春かるた大会」では3位の成績を収めました。

このほかにも各地域でさまざまな活動が行われていますので、町会にご興味のある方はホームページをご覧ください。Googleフォームからも加入に関するお問い合わせを受け付けています♪

町会について
詳しくはこちら



Google
フォームはこちら



住吉区地域振興会事務局(殿辻1-3-14 リベルテコーポ保澤102号)
TEL6657-7997(月~木 9:00~16:00)
地域課 3階36番窓口 TEL6694-9840 FAX6692-5535

無料相談

対象
大阪市内在住の人

内容	とき・定員・予約方法など	ところ	問合せ先
弁護士による法律相談	4月2日(木)・8日(水)・16日(木)・22日(水)、5月7日(木)・13日(水)13:00~17:00 定員 16名※4月2日、5月7日は24名 予約 相談日7日前の12:00~相談日当日の10:00まで(相談日7日前が閉庁日の場合はその前開庁日から受付) 【予約専用】TEL050-1808-6070(AI電話による自動案内。24時間受付)	区役所3階相談室	総務課 TEL6694-9683 ※こちらの番号 では予約は 取れません。
社会保険労務士相談	4月6日(月)13:30~16:00 定員 5名 予約 相談日前週の金曜のみ10:00~16:00 【予約専用】TEL6115-6466(大阪府社会保険労務士会大阪南支部)	区役所3階相談室	
税理士相談	4月13日(月)、5月11日(月)13:30~16:00 定員 5名 予約 相談日前週の金曜のみ10:30~16:00 【予約専用】TEL6678-0567(近畿税理士会住吉支部)	区役所3階相談室	
行政書士相談	4月20日(月)13:30~16:00 定員 5名 予約 相談日前週の金曜まで9:00~17:00(土日祝除く) 【予約専用】TEL080-9166-5489(大阪府行政書士会住吉支部)	区役所3階相談室	
不動産相談	4月21日(火)13:30~16:00 定員 5名 予約 相談日前日まで9:00~17:00(土日祝除く) 【予約専用】TEL6695-2588(大阪府宅地建物取引業協会なにわ南支部)	区役所3階相談室	
司法書士相談	4月27日(月)13:30~16:00(受付15:30まで) 定員 5名 予約 相談日前週の金曜のみ9:00~13:00 【予約専用】TEL6628-7133(大阪司法書士会阪南支部)	区役所3階相談室	

内容	とき・定員	ところ	問合せ先
行政相談委員による行政相談	4月23日(木) 13:00~16:00(受付15:00まで)	区役所3階相談室	受付 相談日当日3階32番窓口総務課(広聴)で13:00~15:00まで 総務省近畿管区行政評価局 行政相談課 TEL6941-8358 FAX6941-8988
障がい者の暮らし何でも相談 (1組30分間)	4月22日(水) 10:00~13:00(受付12:30まで)	区役所1階 第1会議室	住吉区障がい者基幹相談支援センター・まいど TEL6609-3133 FAX6609-3210
生活自立相談	平日(祝日、年末年始除く) 9:00~17:30	区役所4階41番窓口	事業受託者(社福)住吉区社会福祉協議会 TEL6654-7763 FAX6654-7651
人権相談窓口	平日(祝日、年末年始除く) 9:00~17:30	区役所3階34番窓口	教育文化課 TEL6694-9989 FAX6692-5535
犯罪被害者等支援のための総合相談窓口	平日(祝日、年末年始除く) 9:00~17:30	大阪市役所 4階	市民局人権企画課 TEL6208-7489 FAX6202-7073
外国人のための相談窓口 (Information Center for Foreign Residents)	外国人の皆さんが直面する不安や問題に対応するための専門相談も受け付けています。 (Professional consultations to help foreigners who are faced with problems and uneasiness) とき 月~金曜 9:00~19:00(Mon~Fri) 土・日・祝 9:00~17:30(Sat, Sun, and holidays) ところ 大阪国際交流センター(天王寺区上本町8-2-6) 8-2-6 Uehommachi, Tennoji-ku TEL6773-6533		●法律相談(Legal Consultation) ●ビザ相談(Visa Consultation) ●労働相談 (Consultation for Labor Matters) 詳しくはこちら

各種検診

内容	とき	ところ	内容	とき	ところ
大腸・肺がん検診 対象 40歳以上(喀痰検査は規定有) ●大腸(300円)●肺(無料)●喀痰(400円)	[受付]	区役所1階 19番窓口	特定健康診査・後期高齢者医療健康診査 無料 (問診・診察・血液検査・血圧測定・尿検査等) 対象 ●大阪市国民健康保険に加入の40歳から 74歳までの人(年度中に40歳になる人を含む) ●後期高齢者医療制度加入者	5月2日(土) [受付] 9:30~11:00	清水丘小学校 (清水丘2-9-41)
乳がん検診(マンモグラフィ) 対象 40歳以上の女性 1500円 ※受診は2年度に1回	4月18日(土) 9:30~10:30	※閉庁日は 区役所南 出入口から お入りくだ さい。	●持持物 ●受診券 ●マイナ保険証あるいは「資格確認書」 ※食事は健診の10時間前まで		
骨粗しょう症検診 無料 対象 18歳以上					
結核健診 無料 対象 15歳以上	4月20日(月) [受付] 13:30~14:30				

予約 保健こども家庭課 1階19番窓口 TEL6694-9882 FAX6694-6125

行政オンラインシステムでも
予約できます

がん検診・健康診査は取扱医療機関でも
受診できます

障がい者団体等による物品等の販売

パンや焼き菓子、雑貨の販売を行っています。
詳しくはホームページをご覧ください。
ところ 区役所1階
南エレベーターホール前

フードドライブ/子ども服・ベビー服等の展示・提供

「食品ロス削減」のため、ご家庭で余っている食品をご提供ください。※お預かりできない食品もあります。
詳しくはお問い合わせください。
とき 毎月第4火曜 13:30~15:30(ただし区役所閉庁日を除く) ところ 区役所1階 南エレベーターホール前
図 西南環境事業センター 普及啓発担当 TEL6685-1271 FAX6685-1282

※広告の内容等、掲載された広告に関する一切の責任は広告主に帰属します。また、大阪府が推奨するものではありません。