

今月のヘッドラインニュース

7月10日(日曜日)に参議院議員通常選挙が行われます 必ず投票しましょう ※当日、投票に行けない方は期日前投票・不在者投票をしましょう



参議院議員通常選挙は、今後の日本の進路を決める重要な選択の機会です。
有権者の皆さん、必ず投票しましょう。

◎ 期日前投票・不在者投票

投票日に仕事やレジャーなどの予定がある方は、名簿登録地の区役所等で期日前投票ができます。

期日前投票・不在者投票の期間

- 6月23日(木)から7月3日(日) 午前8時半から午後8時まで
- 7月4日(月)から7月9日(土) 午前8時半から午後9時まで

なお、出張等の都合により名簿登録地の区役所等での期日前投票ができない方は滞在先の市区町村選挙管理委員会で、また、不在者投票の施設として指定された病院等の施設に入院・入所している方はその施設で、それぞれ不在者投票ができます。また、身体に一定の重度障がい等のある方は、郵便等による不在者投票ができますので、あらかじめ区の選挙管理委員会において郵便等投票証明書の交付を受けてください。

※滞在先での不在者投票の投票場所・時間は、滞在先の選挙管理委員会にお問い合わせください。
※新型コロナウイルス感染症により療養等をされている方で、一定の要件を満たす場合、郵便等により投票をすることができます(特例郵便等投票)。くわしくは区の選挙管理委員会にお尋ねください。

◎ 点字投票・代理投票

視覚に障がいのある方は、点字で投票することができます。
また、ご自身で用紙への記入が困難な場合は、代理投票ができます。各投票所でお気軽にお申し出ください。

◎ 安心して投票所へ

障がいのある方も不自由なく投票できるように、各投票所に車いす用の投票記載台や段差解消のためのスロープなどを設置しています。なお、投票の際に手話通訳が必要な方は、事前に区の選挙管理委員会(区役所内)へ、住所・氏名・ファックス番号(電話番号)を書いて郵送又はファックスなどで申し込んでください。

7月のお知らせ

区役所からのお知らせです。



個人市・府民税に関する 税務調査を実施します

昨年度にお勤め先から給与支払報告書や所得税の確定申告書の提出があった方で、今年度の申告等がない方などを対象に、個人市・府民税の申告書をお送りしますので、申告が必要な場合は指定の期日までにご提出ください。また、申告等の内容や収入・所得の状況、事務所等の開設状況などについて、文書や電話または訪問(徴税吏員証を携帯)による税務調査を実施しますのでご協力をお願いします。

問合せ 弁天町市税事務所 個人市民税担当
☎4395-2953 FAX 4395-2810

台風接近による 橋梁の計画的通行止めについて

台風接近による橋梁上での事故を未然に防止するため、大正区に架かる千歳橋(ちとせばし)、千本松大橋(せんぼんまつおおはし)、なみはや大橋の3橋について、計画的通行止めを実施する場合があります。ご理解とご協力をお願いします。詳細は、ホームページで確認できます。

問合せ 建設局企画部工務課
☎6615-6477



国民健康保険高齢受給者証を 更新します

大阪市国民健康保険に加入の70歳から74歳の方に7月下旬までに新しい高齢受給者証を送付します。現在のもは8月から使用できなくなります。7月中に届かない場合は、お問い合わせください。

問合せ 保険 2階20番
☎4394-9956

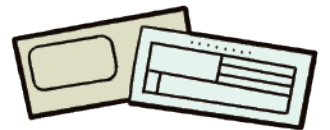

令和4年度の国民年金保険料 免除申請の受付を開始します

経済的な理由等で国民年金保険料を納付することが困難な場合は、免除・納付猶予申請をすることができます。申請時の2年1か月前分までさかのぼって申請することが可能です。また、マイナンバーカードをお持ちの方は、本年5月から免除や納付猶予の申請手続きの電子申請が可能となりました。スマートフォンなどから24時間365日、申請ができ、申請結果等も確認できます。

詳細は日本年金機構のホームページをご覧ください。



ご注意

- 国民年金保険料が未納の状態ですと障がいや死亡といった不慮の事態がおきた場合、障害基礎年金や遺族基礎年金が受給できない場合があります。
- 失業等により免除等の申請をする場合、雇用保険離職票等が必要な場合があります。

問合せ 保険 2階20番 ☎4394-9956
堀江年金事務所 ☎6531-5241

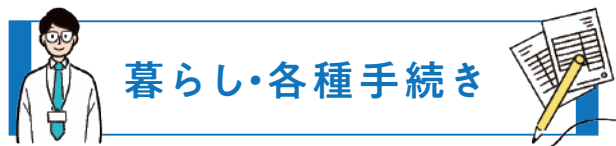

暮らし・各種手続き

固定資産税・都市計画税 (第2期分)納期限のお知らせ

固定資産税・都市計画税(第2期分)の納期限は、8月1日(月)です。
市税は、市政運営の原動力であり、市民の皆様のために大切に活用させていただきます。
市税へのご理解と納期内の納付をお願いいたします。

問合せ

- 固定資産税・都市計画税(土地・家屋)について
弁天町市税事務所 固定資産税グループ
☎4395-2957(土地)、2958(家屋)
- 固定資産税(償却資産)について
船場法人市税事務所 固定資産税(償却資産)グループ
☎4705-2941

以下は広告スペースです。広告内容に関する一切の責任は広告主に帰属します。



広告募集中

「こんにちは大正」に掲載する
広告を募集中です!

広告掲載に関するお問合せ

区役所 総務課(庶務)
☎4394-9625
FAX6553-1981



大正区ホームページからも
詳細についてご覧いただけます