

今月のトピックス

国道の橋梁を津波避難施設として指定しました

大阪市では、令和6年10月31日(木)に「国道43号 しろなしがわばしそくほ どうきょう 尻無川橋側歩道橋」を新たに津波避難施設として指定しました。

これは、南海トラフ巨大地震などによる津波の発生に備え、国道43号の歩道橋(尻無川橋側)に市民の皆さまが避難できるよう定めたものです。この施設は、大阪国道事務所による尻無川橋側歩道橋の耐震補強工事が完了したことにより、構造上の安全が確認されています。大正区役所では、これからも地域の皆さまや関係機関等のご協力のもと、津波避難施設の確保を進め、災害に強いまちづくりに努めます。

名 称 一般国道43号尻無川橋側歩道橋
所在地 大正区泉尾6丁目～港区南市岡町3丁目



避難スペース

避難可能時間 24時間
避難可能人数 442名

問合せ 防災防犯 4階41番 ☎ 06-4394-9958

第3回 大正区区政会議を開催しました

令和6年度第3回大正区区政会議を12月12日(木)に開催し、委員の皆さまからご意見をいただきました。

議題

- 鶴浜地区のまちづくりについて
- 大阪・関西万博の来場促進等の取組について

・委員の皆さまからの主なご意見・

鶴浜地区のまちづくりについて

- 鶴浜の売却地について鶴町の住民としては、早く開発を進めていただきたい。空地のままが一番つらい。高齢者が多いので一角に商業施設ができると助かる。
- 交通の便を良くするため、大正区の特徴を活かしたバスレーンや航路の新設、自動運転の実証実験などを取り入れられないか。
- 専門学校など若い人が集まるような施設ができると、学生が日常の買い物をするので商業施設も並行して成り立つのではないかと。

大阪・関西万博の来場促進等の取組について

- 万博の出展でわくわくしたいところだが、なかなか情報がなくて盛り上がり方がわからない。
- 1970年の時は「世界の国からこんにちは」という歌があちこちで流れていたが、今はあまり流れていないように感じる。もうちょっと宣伝というか何かできないかなと思う。



※これまで開催された区政会議の会議録・会議資料や委員名簿は区ホームページでご覧いただけます。



問合せ 庶務 5階50番 ☎ 06-4394-9975

暮らし・各種手続き

令和6年度 第4回大正区 区政会議を開催します

区政運営や区において実施する事務事業について、広くご意見や評価をいただくための会議です。

日 時 2月27日(木) 19:00～20:30
場 所 株式会社藤井組 大正会館3階ホール
議 題 ● 大正区将来ビジョン2025の改訂について
● 令和7年度大正区運営方針(案)及び予算(案)、事業・業務計画書(案)について

※傍聴希望の方は、18:30から会場前にて先着順で受け付けます。なお、受付開始時刻時点で定員を超えている場合は抽選を行います。

※これまで開催された区政会議の会議録・会議資料や委員名簿は区ホームページでご覧いただけます。



問合せ 庶務 5階50番 ☎ 06-4394-9975

特設人権相談所を開設します

日常生活の中で生じる人権問題でお困りの方へ向けて、専門の人権擁護委員による特設人権相談所を開設します。悩みごと・困りごとがありましたら、お気軽にご相談ください。

日 時 2月21日(金) 13:30～16:00
場 所 区役所5階 503会議室



問合せ 大阪第一人権擁護委員協議会
☎ 06-6942-1196 FAX 06-6942-1627

市民税・府民税の申告受付が 始まります

市民税・府民税の申告は大阪市行政オンラインシステムまたは送付による申告をお願いします。なお、申告書は、大阪市ホームページで源泉徴収票などをもとに作成いただけます。

【申告方法・受付期間】

①大阪市行政オンラインシステムによる申告

- 受付期間** 3月17日(月)まで
- 令和6年中に収入がある方(給与所得・雑所得(公的年金等・業務・その他)の申告のみ)
 - 令和6年中に収入がない方

②市税事務所あて送付による申告

受付期間 3月17日(月)まで

③窓口での申告(土・日・祝日を除く)

※受付期間の最初・最後の1週間や午前9時台は混雑が予想されます。



受付会場 弁天町市税事務所
受付期間 2月3日(月)～3月17日(月)
受付時間 平日9:00～17:30
(金曜日は9:00～19:00)

受付会場 大正区役所臨時申告会場
(区役所4階 401会議室)
受付期間 2月17日(月)～3月17日(月)
受付時間 9:00～11:30、13:00～16:00

ご注意:所得税の確定申告等については、港税務署(☎06-6572-3901)にお問い合わせください。



問合せ 弁天町市税事務所 市民税等グループ
(個人市民税担当)
☎ 06-4395-2953 FAX 06-4395-2810
(平日 9:00～17:30
金曜日は9:00～19:00)

固定資産税・都市計画税 (第4期分)納期限のお知らせ

固定資産税・都市計画税(第4期分)の納期限は、2月28日(金)です。市税は、市政運営の原動力であり、市民の皆様のために大切に活用させていただきます。市税へのご理解と納期内の納付をお願いいたします。



固定資産税・都市計画税(土地・家屋)について

問合せ 弁天町市税事務所 固定資産税グループ
☎ 06-4395-2957(土地)
☎ 06-4395-2958(家屋)
FAX 06-7777-4505
(平日 9:00～17:30
金曜日は9:00～19:00)

固定資産税(償却資産)について

問合せ 船場法人市税事務所
固定資産税(償却資産)グループ
☎ 06-4705-2941 FAX 06-4705-2905
(平日 9:00～17:30)

マイナンバーカードの申請や 健康保険証の利用登録の サポートをします

マイナンバーカードの申請のほか、健康保険証利用登録のお手伝いをいたします。マイナンバーカードの保険証利用登録がまだお済みでない方は、ぜひこの機会にお越しください。

日 時 2月23日(日) 10:00～16:00
場 所 区役所 2階さわやか広場

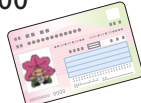

問合せ 大阪市マイナンバーカード出張申請サポート窓口
☎ 050-3535-0200 (9:00～17:30)