

保存版 令和4年4月1日～
令和5年3月31日

令和4年度

各種検診のご案内

保…保健福祉センター分館で実施
医…取扱医療機関(特集3面掲載)で実施

1年間の予定です。検診を受けるまで保管してください。

早期発見・早期治療のためにも、コロナ禍にあっても定期的に受診することが大切です。

健診・検診会場では換気や消毒を行うなど、新型コロナウイルス感染症の感染防止対策に努めています。受診の際には体温を測定するなど体調に問題がないことを確認してください。また、マスクの着用、受診前後の手洗いなどの感染対策をしっかりしましょう。

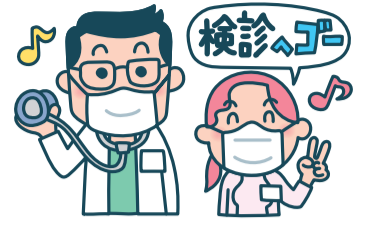

各がん検診・骨粗しょう症検診

要予約

検診名	対象年齢 ※令和5年3月末時点年齢	受診間隔	検査内容	料金	実施場所
胃がん検診	40歳以上★ (ただし、前年度に自治体等で胃内視鏡検査受診済の方を除く)	年度内1回	胃部 エックス線 検査	500円	医
	50歳以上の方	2年度に1回	胃内視鏡検査	1,500円	医
大腸がん検診	40歳以上の方	年度内1回	免疫便潜血 検査(2日法)	300円	保 医
肺がん検診	40歳以上の方 (※喀痰検査対象:50歳以上で喫煙指数600<タバコ1日の本数×喫煙年数>以上の方)	年度内1回	胸部 エックス線 検査	無料	保 医
			喀痰検査	400円	
子宮頸がん検診	20歳以上の女性	2年度に1回	子宮頸部 細胞診検査	400円	医
乳がん検診	40歳以上の女性	2年度に1回	マンモグラフィ検査	1,500円	保 医
	30歳代の女性	年度内1回	超音波検査	1,000円	医
前立腺がん検診	50歳・55歳・60歳・65歳・70歳の男性	5年度に1回	PSA検査 (血液検査)	1,000円	医
骨粗しょう症検診	18歳以上の方	年度内1回	かかと部分の 超音波測定	無料	保

★…令和6年度からは対象年齢が50歳以上となる予定です。

令和4年度 がん検診等日程 ※保健福祉センター分館実施分

実施日	がん検診・ 歯科健康相談 受付時間	要予約					特定 健診
		大腸がん	肺がん	乳がん	骨粗しょう症	歯科健康相談	
令和4年	4月23日(土)	9:30～10:30	●	●			
	5月13日(金)	9:30～10:30			●		●
	5月28日(土)	9:30～10:30	●	●			●
		13:30～14:30			●	●	
	6月27日(月)	9:30～10:30	●	●			●
	8月18日(木)	9:30～10:30			●	●	●
	9月17日(土)	9:30～10:30			●	●	●
	10月29日(土)	9:30～10:30	●	●			●
		13:30～14:30			●	●	
	11月22日(火)	18:30～19:30			●	●	
12月19日(月)	9:30～10:30	●	●			●	
令和5年	1月12日(木)	9:30～10:30			●	●	●
	2月19日(日)	(がん検診 実施なし)					●

※特定健診の受付時間は9:30～11:00です。特定健診は、分館の2階で実施予定です。エレベーターがありませんので階段の昇降が困難な方は取扱医療機関での受診をお願いします。

※予約が必要な検診は、定員になり次第、受付を終了します。

予約状況の確認は、市ホームページで確認するか、お問い合わせください。

※がん検診は手話通訳の派遣が可能です[予約制]。(実施日の2週間前までにご相談ください)

※次の時刻で暴風警報や特別警報が発令されている場合は各種検診は中止になります。

時刻	7:00	11:00	16:00
中止する検診	午前の検診	午後の検診	夜間の検診

がん検診の予約方法

保 保健福祉センター分館で受診をご希望の場合
予約電話/ ☎ 6774-9882 (保健福祉課(健康推進))

医 取扱医療機関で受診をご希望の場合
「大阪市実施のがん検診」とお申し出のうえ、医療機関へご予約ください。
日時については医療機関にお問い合わせください。

次の方はがん検診の費用が無料になります ※受診の際に証明書の提示・提出が必要です。

- 後期高齢者医療被保険者証をお持ちの方
- 高齢受給者証をお持ちの方
- 生活保護世帯に属する方 (生活保護適用証明書等の提出が必要)
- 中国残留邦人本人確認証をお持ちの方
- 市民税非課税世帯の方 (世帯全員の市民税非課税証明書等の提出が必要)
※市民税非課税証明書の申請に必要な書類は保健福祉課(健康推進)でお渡します。

特定健診

無料 保… 予約不要 医… 要予約

対象者/ 大阪市国民健康保険に加入している40歳から74歳までの方(年度中40歳になる方を含む)、または後期高齢者医療保険に加入している方

検査項目/ 問診・身体計測・身体診察・血圧測定・尿検査・血液検査等

※受診方法、申込方法など、詳しくは4月末(予定)に対象者あて発送する「特定健診のご案内」をご覧ください。

受診の問合せ/ 【大阪市国民健康保険に加入の方】

窓口サービス課(保険年金) ☎ 6774-9956

【後期高齢者医療保険に加入の方】

大阪府後期高齢者医療広域連合給付課 ☎ 4790-2031



大阪市健康診査

無料 要予約

対象者/ 当該年度に40歳以上の市民で、申請時・受診時に生活保護または中国残留邦人支援給付を受給中の方。ただし、社会保険加入者、入院中または介護施設等に入所の方は対象外です。

検査項目/ 問診・身長・体重・血圧測定・尿検査・血液検査等

申込期間/ 4月1日～令和5年2月15日

申込方法/ ①保健福祉課(健康推進)で「申込書兼同意書」を記入して添付書類(生活保護適用証明書の原本、もしくは中国残留邦人本人確認証の写し)を提出してください。

②提出後、約2週間程度で「受診券」「個人票」と「医療機関名簿」をお送りしますので医療機関に直接予約してください。

結核健診

無料 保… 予約不要

健診内容/ 胸部エックス線撮影

対象者/ 15歳以上の市民の方

実施日/ 4月6日(水)、5月9日(月)、6月6日(月)、7月4日(月)、8月2日(火)、9月5日(月)、10月3日(月)、11月7日(月)、12月5日(月)、令和5年1月11日(水)、2月6日(月)、3月6日(月)

受付時間/ 10:00～11:00

※着衣のまま撮影しますので、ボタンや金具のある下着はなるべくお避けください。

※妊娠中および妊娠の可能性のある方はご遠慮ください。

※診断書や証明書は発行しません。精密検査が必要な方にのみ通知します。



肝炎ウイルス検査

無料 予約の可否は要問合せ

対象者/ 20歳以上の市民の方で、過去に肝炎ウイルス

検査(大阪市が実施する検査に限りません)を受けたことがなく、大阪市肝炎フォローアップ事業の実施に同意いただける方

※取扱医療機関は市ホームページでご確認いただくかお問い合わせください。



歯科健康相談

無料 保… 予約不要

健診内容/ 歯科医師による助言指導・唾液潜血検査

対象者/ 市内在住の方

