

※子育て情報博覧会用に各園から提供いただいた情報です、再配布・転載はご遠慮ください。令和6年8月1日時点の情報です。

〔施設名〕

くじら保育園天王寺園

住所： 大阪市天王寺区勝山2丁目2-28

TEL： 06-6770-5880

ホームページ：<http://kujira-kids.jp>



<p>こんな子供に育ってほしい</p>	<p>・健康で明るい元気な子ども ・思いやりがあり、仲間や自分もたいせつにできる子ども ・創ることに喜びを感じられる子ども ・自分で考えて行動し最後までやりとげようとする子ども ・のびのびと自分を表現できる子ども</p>
---------------------	--

開所時間	月～金 7:30 ~ 19:30 土曜日 7:30 ~ 19:30	保育短時間 (8時間)	8:30 ~ 16:30	保育標準時間 (11時間)	7:30 ~ 18:30
------	--------------------------------------	----------------	--------------	------------------	--------------

休園日			協力日(自由登園日)		
日曜日	祝祭日	年末年始(12月29日～1月3日)			

保育料以外の費用								
費目	金額	備考	費目	金額	備考	費目	金額	備考
主食費	2,000 円	3歳～	カラー帽子	839～1,060 円		制帽		円
副食費	4,500 円	3歳～	スモック			通園かばん		円
布団	1,870 円		体操服			絵本		円
おむつ	0 円		制服			お道具		円 入園時説明
						特定保育費	実費	円 遠足他
								円
								円
								円

延長保育料	
日額	月額
1時間まで300円	2,900円

給食				
運営形態		アレルギー対応		
直営調理	委託調理	代替	除去	持参
○			○	○
給食未実施日		お弁当持参日		特別な食事の実施状況
遠足日		遠足日		行事食

おやつ		
午前	午後	手作り
乳児のみ	乳児幼児	週5日

制服		帽子/かばん	
体操服	あり・なし	カラー帽子	あり・なし
スモック	あり・なし	制帽	あり・なし
制服	あり・なし	通園バッグ	あり・なし
備考			

布団		おむつ	
持参	リース・選択可	持参	リース・選択可
備考		布・紙・どちらでも可	
おむつの処理方法			
持ち帰り・園で処理			

バギー・抱っこひも等の預かり	
バギー	可・不可
抱っこひも	可・不可
その他	

外あそび・お散歩		
	公園	頻度
地上園庭	寺田町公園 五条公園 国分公園 大道北公園 大道南公園 稲生公園 桃谷公園 四天王寺 ほか	ほぼ毎日
屋上園庭		
公園		

保護者参加行事	
(有)・無	頻度
夏まつり 運動会 保育参観日(年2回)	保育参観日以外は 年2回程度

ならし保育	特定保育	看護師(在・不在)		
入園後2週間(期間は要相談)		常勤	非常勤	巡回
		人	人	月
		：～：	：～：	：～：

施設見学	見学方法	個人・グループ	曜日指定	なし・あり	曜日	見学時間	9:40 ~ :
------	------	---------	------	-------	----	------	----------

【市民の方に向けて一言！】



くじら保育園天王寺園

※子育て情報博覧会用に各園から提供いただいた情報です。
再配布・転載はご遠慮ください。令和6年8月1日時点の情報です。

外観



屋上



遊戯室



菜園



トイレ



保育室



ランチルーム



多目的室

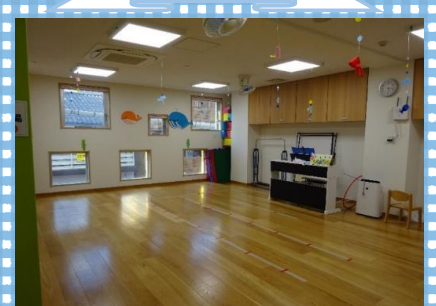

プール



節分



参観（親子クッキング）



遊び（お散歩）



遠足



遊び（たこあげ）

