

### 3 従業者規模別概況

4人～9人の小規模で事業所数、従業者数、製造品出荷額等が増加。

#### (1) 事業所数

小規模事業所が1万1167事業所で全体の91.5%と大部分を占めており、その小規模事業所が前年比1.2%の増加となったため、他の規模で減少したにもかかわらず、総数で増加となった。特に4人～9人の事業所の増加が目立っている。

#### (2) 従業者数

小規模事業所が10万1513人で全体の49.4%を占め最も多いが、中規模事業所も7万298人で34.2%を占めている。前年比で見ると、小規模事業所のうち4人～9人の事業所で1.8%の増加となった以外はすべての規模で減少となった。

#### (3) 製造品出荷額等

中規模事業所が2兆2196億円と全体の41.2%を占め最も多く、小規模事業所1兆5999億円（構成比29.7%）及び大規模事業所1兆5632億円（同29.0%）については、ほぼ同じである。また、事業所数で全体の91.5%を占める小規模事業所が製造品出荷額等では1兆5999億円と全体の29.7%に過ぎないのに対し、事業所数で全体の8.2%に過ぎない中規模事業所が製造品出荷額等では2兆2196億円と全体の41.2%を占めている。

従業者規模別事業所数

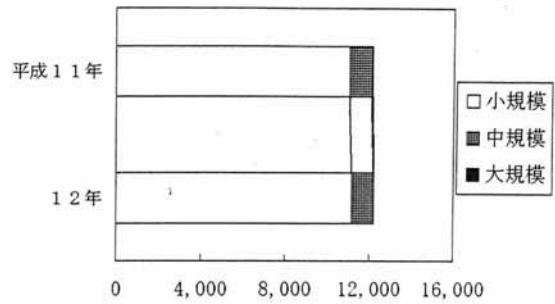

従業者規模別従業者数

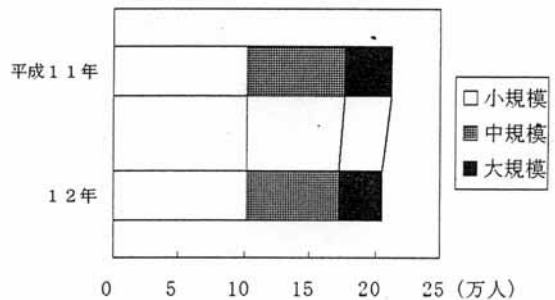

従業者規模別製造品出荷額等

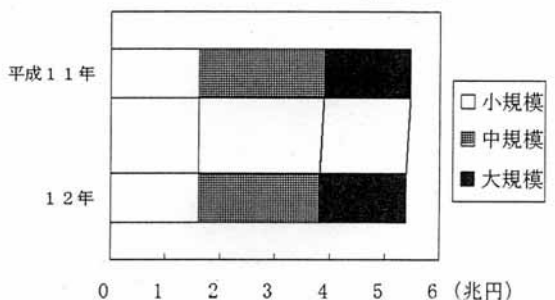

従業者規模別概況

| 従業者規模     | 事業所数   |            |        |            |                   | 従業者数              |         |            |         |            | 製造品出荷額等           |                   |           |            |           |            |                   |                   |
|-----------|--------|------------|--------|------------|-------------------|-------------------|---------|------------|---------|------------|-------------------|-------------------|-----------|------------|-----------|------------|-------------------|-------------------|
|           | 平成12年  |            | 11年    |            | 対前年<br>増減率<br>(%) | 増 加<br>寄与率<br>(%) | 平成12年   |            | 11年     |            | 対前年<br>増減率<br>(%) | 増 加<br>寄与率<br>(%) | 平成12年     |            | 11年       |            | 対前年<br>増減率<br>(%) | 増 加<br>寄与率<br>(%) |
|           | 数      | 構成比<br>(%) | 数      | 構成比<br>(%) |                   |                   | 数       | 構成比<br>(%) | 数       | 構成比<br>(%) |                   |                   | 数         | 構成比<br>(%) | 数         | 構成比<br>(%) |                   |                   |
| 総 数       | 12,209 | 100.0      | 12,137 | 100.0      | 0.6               | 100.0             | 205,574 | 100.0      | 212,357 | 100.0      | △ 3.2             | △ 100.0           | 5,382,729 | 100.0      | 5,482,347 | 100        | △ 1.8             | △ 100.0           |
| 小 規 模     | 11,167 | 91.5       | 11,037 | 90.9       | 1.2               | 180.6             | 101,513 | 49.4       | 102,467 | 48.3       | △ 0.9             | △ 14.1            | 1,599,916 | 29.7       | 1,605,731 | 29         | △ 0.4             | △ 5.8             |
| 4人～9人     | 7,753  | 63.5       | 7,491  | 61.7       | 3.5               | 363.9             | 44,747  | 21.8       | 43,940  | 20.7       | 1.8               | 11.9              | 531,991   | 9.9        | 531,432   | 10         | 0.1               | 0.6               |
| 10人～19人   | 2,440  | 20.0       | 2,536  | 20.9       | △ 3.8             | △ 133.3           | 33,017  | 16.1       | 34,158  | 16.1       | △ 3.3             | △ 16.8            | 573,680   | 10.7       | 580,085   | 11         | △ 1.1             | △ 6.4             |
| 20人～29人   | 974    | 8.0        | 1,010  | 8.3        | △ 3.6             | △ 50.0            | 23,749  | 11.6       | 24,369  | 11.5       | △ 2.5             | △ 9.1             | 494,246   | 9.2        | 494,215   | 9          | 0.0               | 0.0               |
| 中 規 模     | 999    | 8.2        | 1,055  | 8.7        | △ 5.3             | △ 77.8            | 70,298  | 34.2       | 74,419  | 35.0       | △ 5.5             | △ 60.8            | 2,219,647 | 41.2       | 2,303,469 | 42         | △ 3.6             | △ 84.1            |
| 30人～49人   | 458    | 3.8        | 503    | 4.1        | △ 8.9             | △ 62.5            | 17,745  | 8.6        | 19,446  | 9.2        | △ 8.7             | △ 25.1            | 433,887   | 8.1        | 462,661   | 8          | △ 6.2             | △ 28.9            |
| 50人～99人   | 349    | 2.9        | 348    | 2.9        | 0.3               | 1.4               | 23,823  | 11.6       | 23,939  | 11.3       | △ 0.5             | △ 1.7             | 656,700   | 12.2       | 664,083   | 12         | △ 1.1             | △ 7.4             |
| 100人～199人 | 155    | 1.3        | 164    | 1.4        | △ 5.5             | △ 12.5            | 19,952  | 9.7        | 21,441  | 10.1       | △ 6.9             | △ 22.0            | 659,227   | 12.2       | 696,313   | 13         | △ 5.3             | △ 37.2            |
| 200人～299人 | 37     | 0.3        | 40     | 0.3        | △ 7.5             | △ 4.2             | 8,778   | 4.3        | 9,593   | 4.5        | △ 8.5             | △ 12.0            | 469,834   | 8.7        | 480,412   | 9          | △ 2.2             | △ 10.6            |
| 大 規 模     | 43     | 0.4        | 45     | 0.4        | △ 4.4             | △ 2.8             | 33,763  | 16.4       | 35,471  | 16.7       | △ 4.8             | △ 25.2            | 1,563,165 | 29.0       | 1,573,146 | 29         | △ 0.6             | △ 10.0            |
| 300人～499人 | 18     | 0.1        | 19     | 0.2        | △ 5.3             | △ 1.4             | 6,601   | 3.2        | 6,740   | 3.2        | △ 2.1             | △ 2.0             | 233,180   | 4.3        | 249,007   | 5          | △ 6.4             | △ 15.9            |
| 500人～999人 | 15     | 0.1        | 16     | 0.1        | △ 6.3             | △ 1.4             | 9,883   | 4.8        | 10,846  | 5.1        | △ 8.9             | △ 14.2            | 495,484   | 9.2        | 524,404   | 10         | △ 5.5             | △ 29.0            |
| 1,000人以上  | 10     | 0.1        | 10     | 0.1        | 0.0               | 0.0               | 17,279  | 8.4        | 17,885  | 8.4        | △ 3.4             | △ 8.9             | 834,500   | 15.5       | 799,735   | 15         | 4.3               | 34.9              |