長期未着手の都市計画道路の見直し（素案）
平野区－８　矢田瓜破線（瓜破）【廃止】

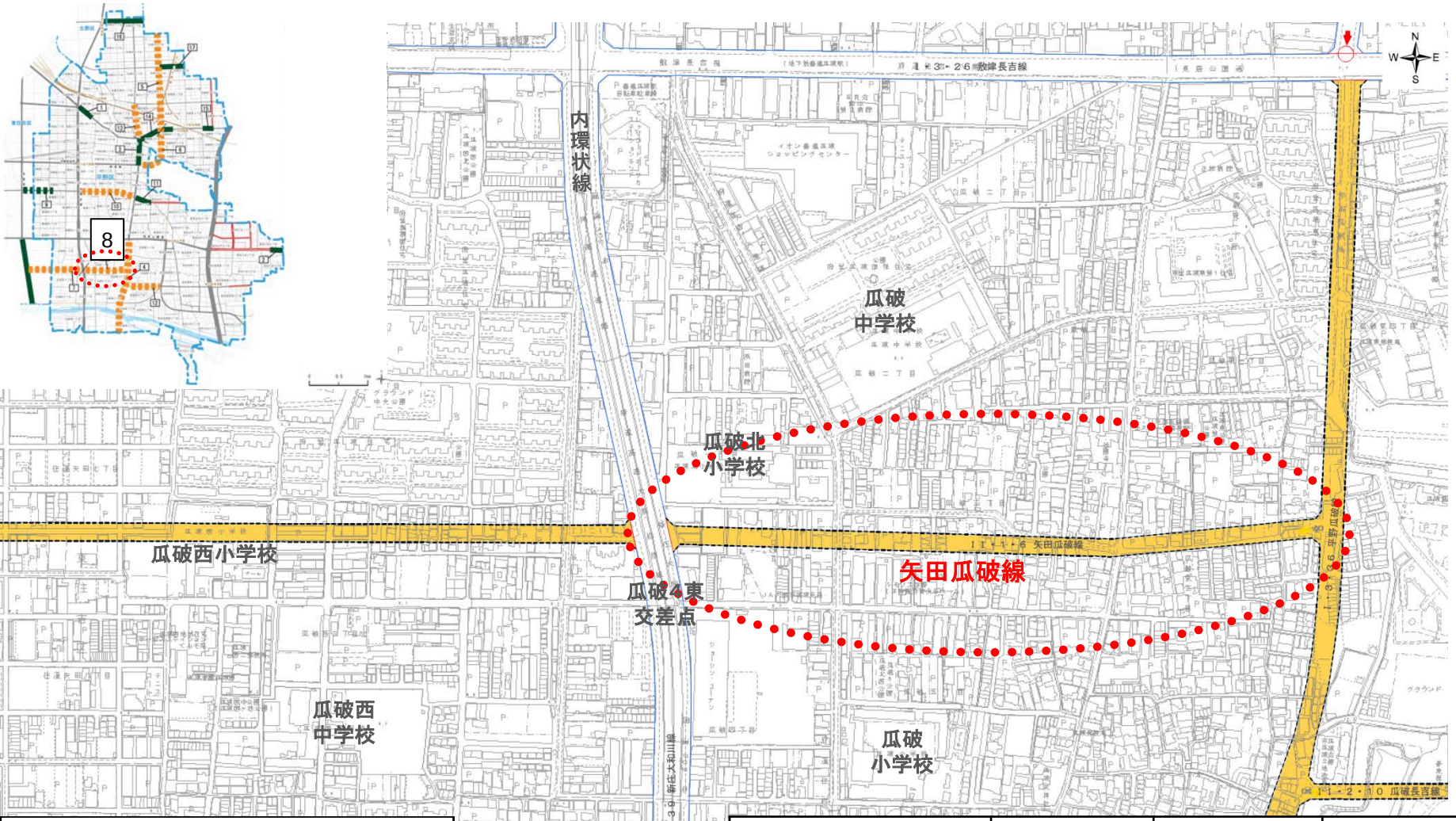

凡例

- ----- 見直し前の都市計画道路の区域
- 見直しにより都市計画道路をはずす区域
- 見直し後の都市計画道路の区域

0　40　80　160 m

名称	地区	幅員	素案
矢田瓜破線	瓜破	0m →20m	廃止