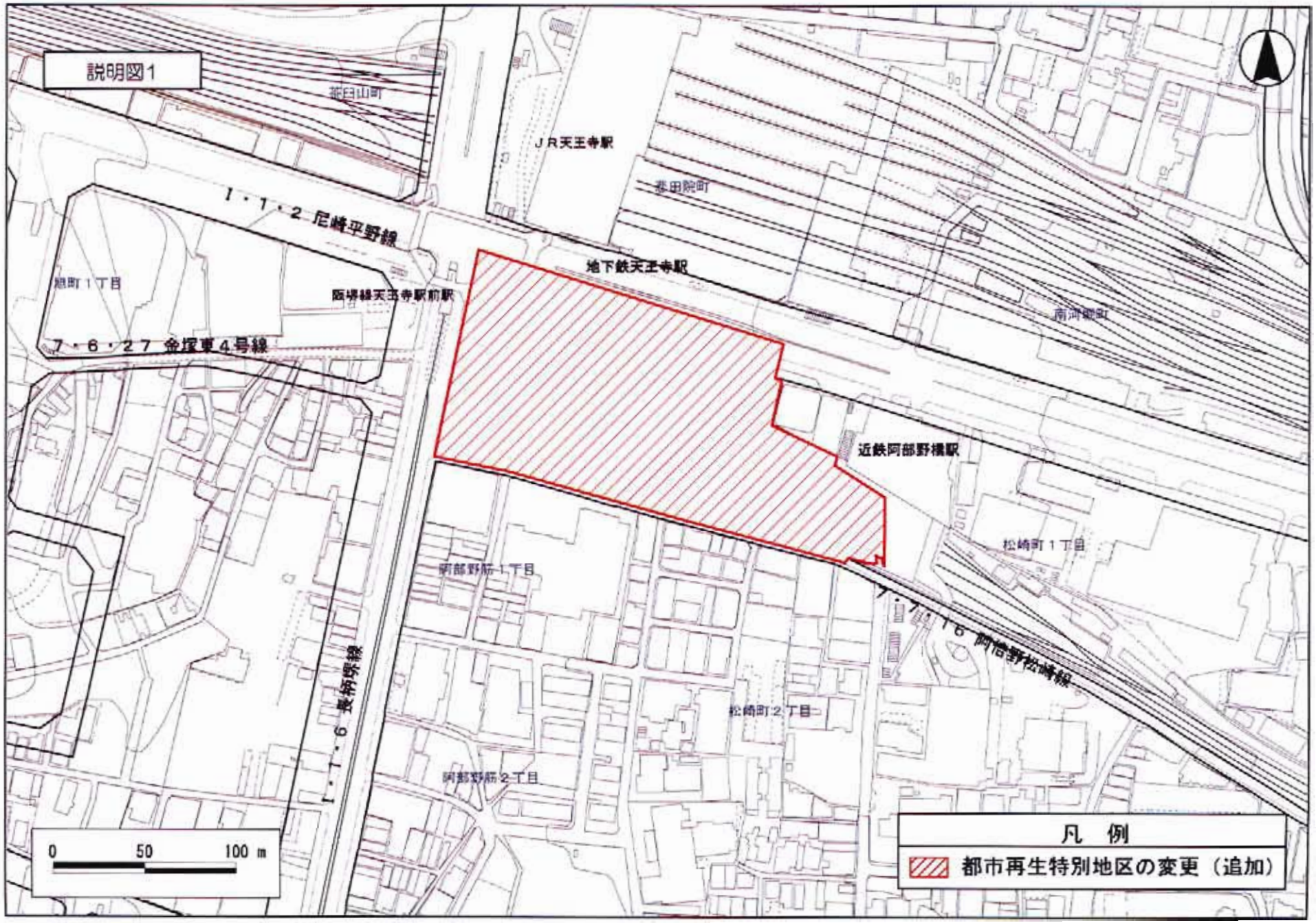
説明図1
JR天王寺駅
1・1・2 尼崎平野線
地下鉄天王寺駅
阪堺線天王寺駅前駅
7・6・27 金塚東4号線
近鉄阿部野橋駅
1・1・6 長柄堺線
7・7・16 阿倍野松崎線
0 50 100 m
凡 例
都市再生特別地区の変更（追加）