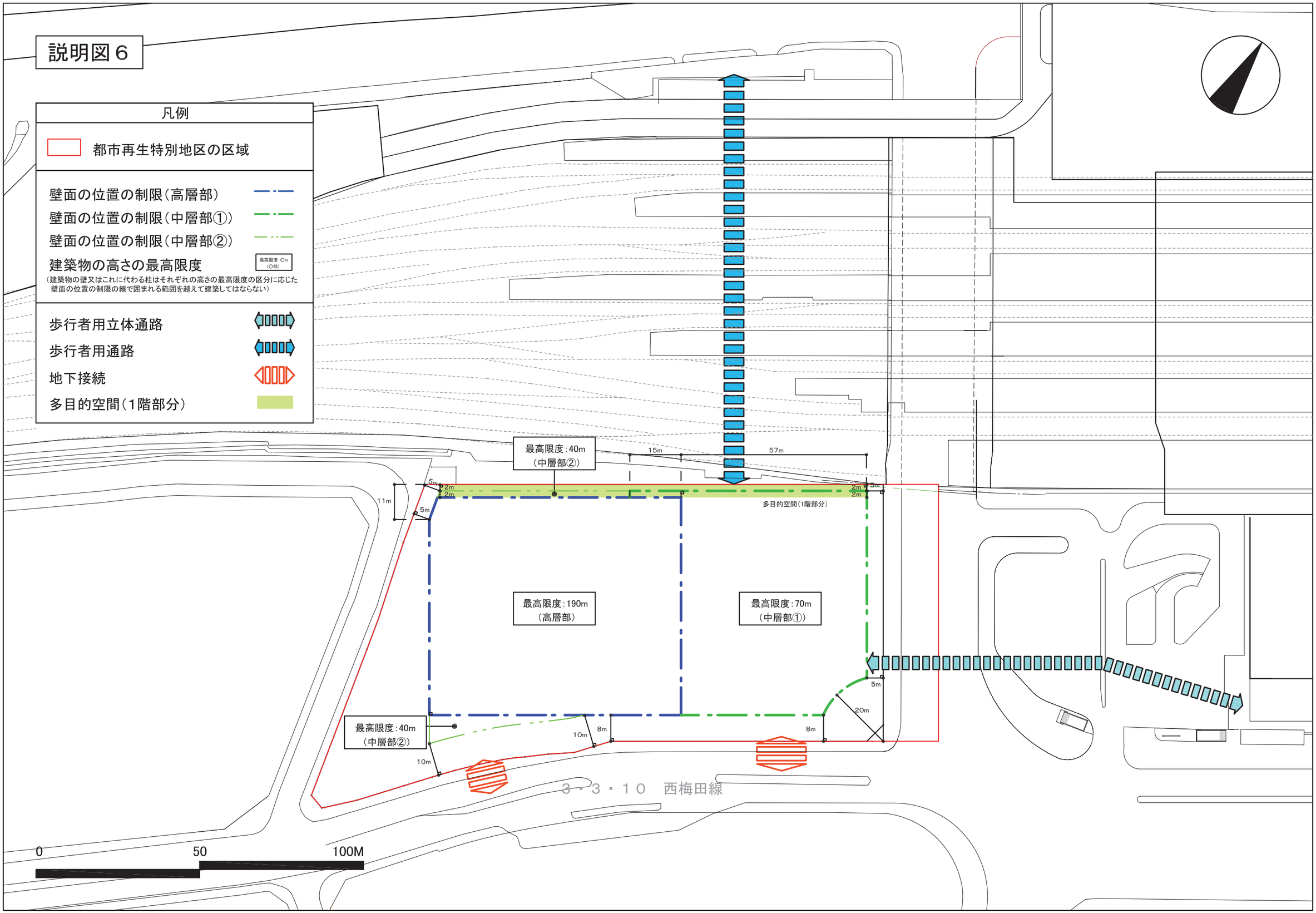
説明図６
凡例
都市再生特別地区の区域
壁面の位置の制限（高層部）
壁面の位置の制限（中層部①）
壁面の位置の制限（中層部②）
建築物の高さの最高限度
最高限度：○m
（○部）
（建築物の壁又はこれに代わる柱はそれぞれの高さの最高限度の区分に応じた壁面の位置の制限の線で囲まれる範囲を越えて建築してはならない）
歩行者用立体通路
歩行者用通路
地下接続
多目的空間（1階部分）
最高限度：40m
（中層部②）
15m
57m
11m
5m
2m
2m
3m
多目的空間（1階部分）
最高限度：190m
（高層部）
最高限度：70m
（中層部①）
20m
8m
10m
3・3・10　西梅田線
0
50
100M

説明図７

3号大阪駅南口西通路
幅員 5m
延長 約110m
3号大阪駅南広場
1号大阪駅南北通路
2号大阪駅南西通路
1号大阪北口広場
2号大阪駅北広場
3・1・35 大阪駅北1号線
3・1・36 大阪駅北2号線
梅田貨物駅
梅田貨物駅
梅田貨物駅
梅田貨物駅
梅田貨車区
大深町
市道九条梅田線
JR東海道本線
JR大阪環状線
大阪駅
大阪ターミナルビル（アクティ大阪）
梅田三丁目
角田町
北区
阪急百貨
阪急グランドビル
阪急ターミナルビル
阪急梅田駅
芝田一丁目
芝田二丁目
茶屋町
ヨドバシカメラ
ウインズ梅田
大阪弥生会館
全日空ビル
北阪急ビル
新阪急ホテル
百又ビル
ヤンマービル
東京三菱銀行
プール
山岡メモリ
国道176号
大阪駅前線
大阪駅前
大阪中央郵便局
阪神百貨店（阪神梅田駅）
阪急ビル
（建設中）
梅田一丁目
大阪駅前第四ビル
大阪駅前第三ビル
大阪駅前第二ビル
大阪駅前第一ビル
吉本ビル（ヒルトンホテル）
大阪マルビル
ヒルトンプラザウエスト
ヒルトンホテル西梅田
梅田三丁目大和ハウス大阪ビル
梅田ダイビル
桜橋渡辺病院
梅田二丁目
サンケイビル
梅田阪神第一ビル
（北新地駅）
（桜橋地下駐車場）
（地下鉄梅田駅）
I・1・1 桜島守口線
I・3・17 西横堀線
曽根崎
0 50 100M
凡例
通路の区域