説明図３

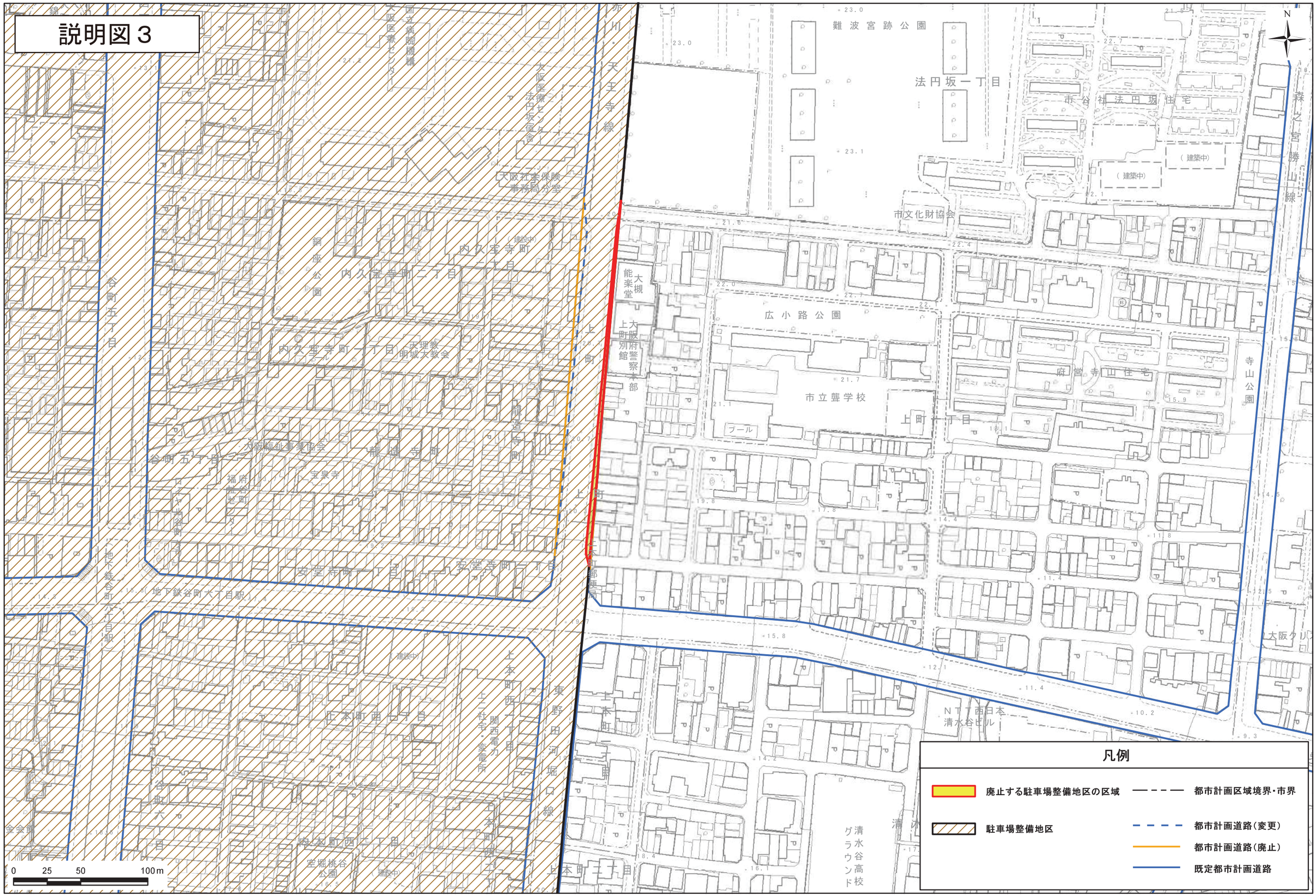
難波宮跡公園
法円坂一丁目
市谷社法円坂住宅
（建築中）
市文化財協会
広小路公園
市立聾学校
プール
上町一丁目
府営寺山住宅
寺山公園
森之宮勝山線
天王寺線
谷町五丁目
内久宝寺町一丁目
内久宝寺町二丁目
銅像公園
大阪医療センター
法円坂合宿舎
大阪社会保険事務局分室
国立病院機構大阪医療センター
大阪県社事業団会
福祉センター谷町
宝泉寺
龍造寺町
安堂寺町一丁目
安堂寺町二丁目
地下鉄谷町六丁目駅
上本町西一丁目
上本町西二丁目
関西電力社宅・変電所
空堀桃谷公園
東野田河堀口線
能楽堂
大槻
大阪府警察本部
上町別館
天理教明城大教会
上町
上本町
清水谷高校グラウンド
ＮＴＴ西日本清水谷ビル
大阪クリ
凡例
廃止する駐車場整備地区の区域
駐車場整備地区
都市計画区域境界・市界
都市計画道路（変更）
都市計画道路（廃止）
既定都市計画道路
0 25 50 100m
N