

CASBEE® 建築物総合環境計画概要書 新築

大阪 みらい

■使用評価マニュアル:「CASBEE大阪みらい 新築」2018年版 (v.1.2) ■使用評価ソフト:「CASBEE大阪みらい 新築」2018年版 (v.1.2)

1-1 建物概要

建物名称	美昇ホールディング(株) 梅町事業センター整備工事に伴う増築工事	
建設地	此花区梅町2丁目	
建築用途	産業廃棄物処理施設	
建築主	美昇ホールディング(株)	
設計者	一宇工業(株)	
敷地面積	26,038.41	m ²
建築面積	3,383.53	m ²
延床面積	3,364.32	m ²
構造/階数	S造	/ 地上1階
完了年(予定)	2019年9月	

1-2 外観

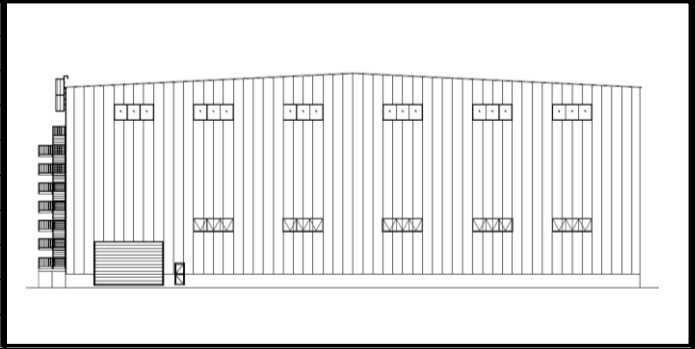

2-1 建築物の環境効率 (BEEランク&チャート)

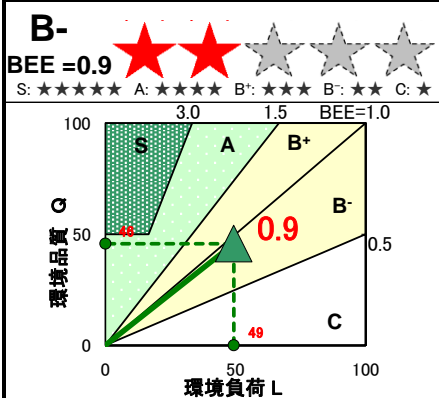

2-2 ライフサイクルCO₂(温暖化影響チャート)

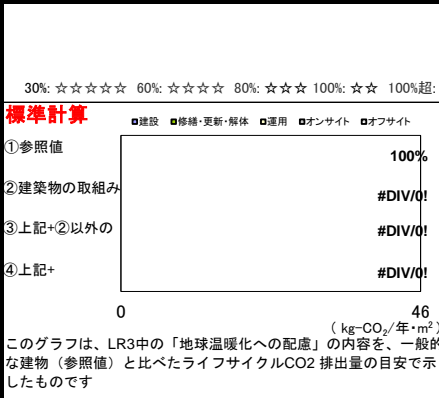

2-3 大項目の評価 (レーダーチャート)

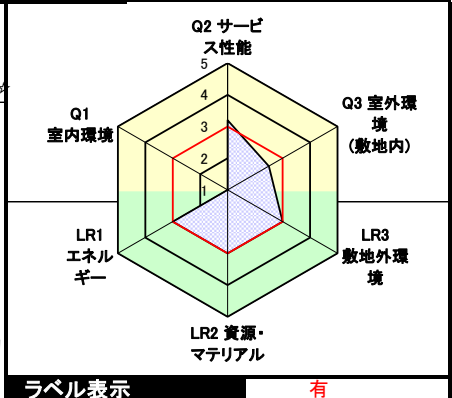

2-4 中項目の評価 (バーチャート)

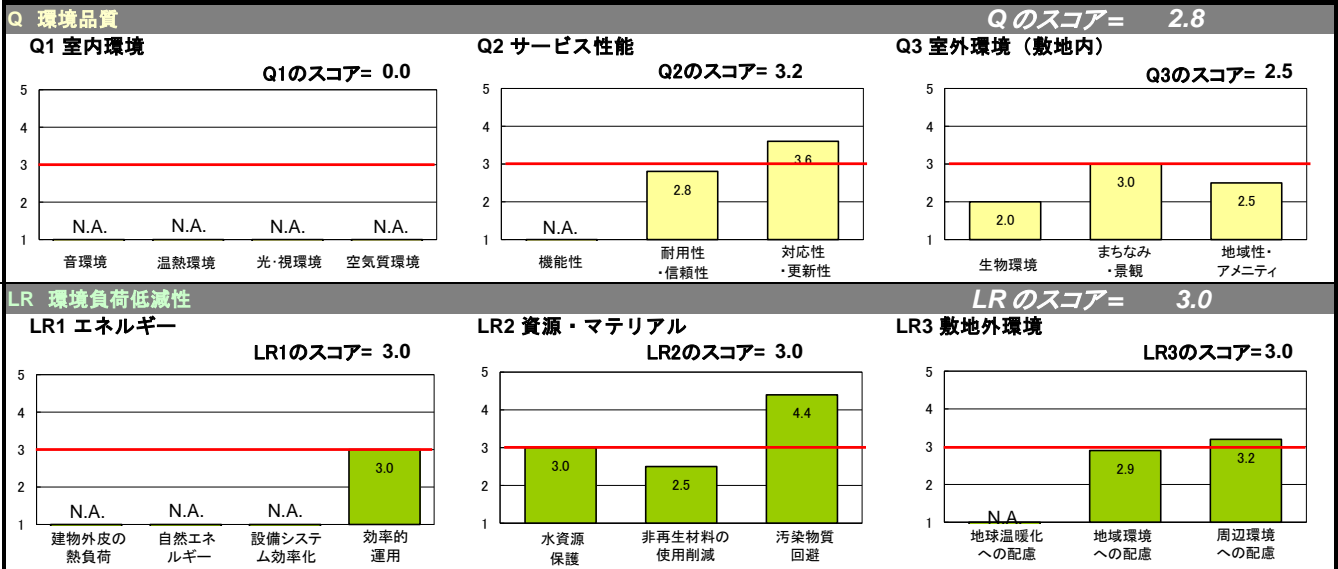

3 設計上の配慮事項

<p>総合</p> <p>建物内には大気汚染に影響を与える機器を設けず、また道路沿いには緑化を設け、周囲に溶け込む建物となるように配慮した。</p>	<p>その他</p> <p>特に無し</p>	
<p>Q1 室内環境</p> <p>評価対象外</p>	<p>Q2 サービス性能</p> <p>高い階高を確保し、壁長さ比率を低く設定することで、将来のプラン変更等にフレキシブルに対応可能な建物とした。</p>	<p>Q3 室外環境 (敷地内)</p> <p>敷地内には平面緑地及び中高木を可能な限り設けた。</p>
<p>LR1 エネルギー</p> <p>特に無し</p>	<p>LR2 資源・マテリアル</p> <p>発泡剤を用いた断熱材を使用していない。</p>	<p>LR3 敷地外環境</p> <p>燃焼機器を採用しないことで、大気汚染防止に寄与した。</p>

建築物環境性能表示 結果〔重点評価〕

総合評価BEE = 0.9

ラベル表示



環境性能		評価点
(1)CO2削減		0.0
CO2削減に配慮した環境性能		概要記入欄
LR3/ 1 / /	地球温暖化への配慮	0.0 評価対象外
配慮事項		

環境性能		評価点
(2)みどり・ヒートアイランド対策		2.0
みどり・ヒートアイランド対策に配慮した環境性能		概要記入欄
Q3 / 1 / /	生物環境の保全と創出	2.0
Q3 / 3 /3. 2/	敷地内温熱環境の向上	3.0
LR3/ 2 /2. 2/	温熱環境悪化の改善	2.0
配慮事項		敷地内には空地を確保することで、風の通り道を確保した。

環境性能		評価点
(3)建物の断熱性		0.0
CO2削減に配慮した環境性能		概要記入欄
LR1/ 1 / /	建物の熱負荷抑制	0.0 評価対象外
配慮事項		

環境性能		評価点
(4)エネルギー削減		0.0
CO2削減に配慮した環境性能		概要記入欄
LR1/ 3 / /	設備システムの高効率化	0.0 評価対象外
配慮事項		

省エネルギー基準計算結果

基準適合状況	
--------	--

※ 外皮性能については、住宅部分が等級4(相当)以上、非住宅部分が1.0以下であること
 ※ 一次エネルギー消費量については、建物全体のBEI、BEImが1.0以下であること(新築時)
 (基準適合義務がある部分については、その部分のBEI、BEImが1.0以下であること)

	住宅部分 (品確法等級)	非住宅部分[BPI][BPI _m]	
外皮性能	- (相当)	-	
	建物全体[BEI][BEI _m]	住宅部分[BEI]	非住宅部分[BEI][BEI _m]
一次エネルギー消費量	-	-	-

再生可能エネルギー利用設備導入検討シート（太陽光発電設備用）

1 設備導入の検討	
① 周辺環境の把握	
② 日照条件の検討	
ア 検討対象とする場所	<input checked="" type="checkbox"/> 屋根部 地上高さ (18) m <input type="checkbox"/> 地上部 (<input type="checkbox"/> 空地部分 <input type="checkbox"/> その他) <input type="checkbox"/> 壁面 <input type="checkbox"/> その他 ()
イ アの周囲における日射遮蔽物	<input checked="" type="checkbox"/> なし <input type="checkbox"/> あり 方位 () 高さ(約) m 水平距離(約) m 方位 () 高さ(約) m 水平距離(約) m 方位 () 高さ(約) m 水平距離(約) m 方位 () 高さ(約) m 水平距離(約) m 方位 () 高さ(約) m 水平距離(約) m
ウ 日照の確保 (冬至)	<input checked="" type="checkbox"/> 十分 <input type="checkbox"/> 不十分
③ 日照条件に適合する場所の検討	
ア 設置可能面積等	(3,364.3) m ² 方位 (南) 設置角度 (30) 度
イ 設置可能太陽光パネル面積	(1345.7) m ²
ウ 設置可能容量	(201.9) kW
エ 利用設備に対する荷重対策	<input type="checkbox"/> あり <input checked="" type="checkbox"/> なし
オ 設置に備えた対応	<input checked="" type="checkbox"/> なし <input type="checkbox"/> あり (例：設備用基礎の設置) ()
④ 導入判断	
検討結果 <input type="checkbox"/> 導入する →具体的な検討を行い、実際に設置する設備概要を 2 に記入 <input checked="" type="checkbox"/> 導入しない	
導入を見送る理由（複数選択可） <input type="checkbox"/> 日照が確保できない <input type="checkbox"/> 躯体が荷重に対応できていない <input type="checkbox"/> 敷地内に設置する場所を確保できない <input checked="" type="checkbox"/> 費用負担が大きい <input type="checkbox"/> 本計画では見送るが、将来対応可能とする <input type="checkbox"/> その他 ()	
2 導入する設備の概要	
ア 太陽光パネル面積	() m ²
イ 発電容量	() kW
備考	
注 2ア 太陽光パネル面積が、1③イ 設置可能太陽光パネル面積と大きく異なる場合、備考欄にその理由を記入してください。	

再生可能エネルギー利用設備導入検討シート（太陽熱利用設備用）

1 設備導入の検討	
① 周辺環境の把握	
② 日照条件の検討	
ア 検討対象とする場所	<input checked="" type="checkbox"/> 屋根部 地上高さ（ 18 ） m <input type="checkbox"/> 地上部 （ <input type="checkbox"/> 空地部分 <input type="checkbox"/> その他 ） <input type="checkbox"/> 壁面 <input type="checkbox"/> その他 （ ）
イ アの周囲における日射遮蔽物	<input checked="" type="checkbox"/> なし <input type="checkbox"/> あり 方位（ ）高さ（約 ） m 水平距離（約 ） m 方位（ ）高さ（約 ） m 水平距離（約 ） m 方位（ ）高さ（約 ） m 水平距離（約 ） m 方位（ ）高さ（約 ） m 水平距離（約 ） m 方位（ ）高さ（約 ） m 水平距離（約 ） m
ウ 日照の確保（冬至）	<input checked="" type="checkbox"/> 十分 <input type="checkbox"/> 不十分
③ 熱需要の条件等の検討	
ア 建築物の用途	産業廃棄物処理施設
イ 熱需要対象用途	<input type="checkbox"/> 冷房 <input type="checkbox"/> 暖房 <input type="checkbox"/> 給湯 <input type="checkbox"/> その他（ ）
ウ 設置可能面積	（ 3,364.3 ） m ²
エ 概算年間熱利用量	（ 2,929,650 ） MJ/年
オ 利用設備に対する荷重対策	<input type="checkbox"/> あり <input checked="" type="checkbox"/> なし
カ 設置に備えた対応	<input checked="" type="checkbox"/> なし <input type="checkbox"/> あり （例：設備用基礎の設置） （ ）
④ 導入判断	
検討結果 <input type="checkbox"/> 導入する →具体的な検討を行い、実際に設置する設備概要を 2 に記入 <input checked="" type="checkbox"/> 導入しない	
導入を見送る理由（複数選択可） <input type="checkbox"/> 日照が確保できない <input checked="" type="checkbox"/> 年間を通じて安定した熱需要がない <input type="checkbox"/> 躯体が荷重に対応できていない <input type="checkbox"/> 敷地内に設置する場所を確保できない <input type="checkbox"/> 費用負担が大きい <input type="checkbox"/> 本計画では見送るが、将来対応可能とする <input type="checkbox"/> その他（ ）	
2 導入する設備の概要	
ア 集熱パネル面積	（ ） m ²
イ 概算年間熱利用量	（ ） MJ/年
ウ 熱需要対象用途	<input type="checkbox"/> 冷房 <input type="checkbox"/> 暖房 <input type="checkbox"/> 給湯 <input type="checkbox"/> その他（ ）
備考	