

CASBEE® 建築物総合環境計画概要書 新築

大阪 みらい

■使用評価マニュアル:「CASBEE大阪みらい 新築」2018年版 (v.1.2.1) ■使用評価ソフト:「CASBEE大阪みらい 新築」2018年版 (v.1.2)

1-1 建物概要

建物名称	(仮称)西成区天下茶屋北1丁目マンション新築工事	
建設地	西成区天下茶屋北1丁目	
建築用途	共同住宅	
建築主	(株)ホーム産業	
設計者	(株)ホーム産業	
敷地面積	548.01	m ²
建築面積	303.09	m ²
延床面積	2,795.60	m ²
構造/階数	S造	/ 地上10階
完了年(予定)	2020年9月	

1-2 外観

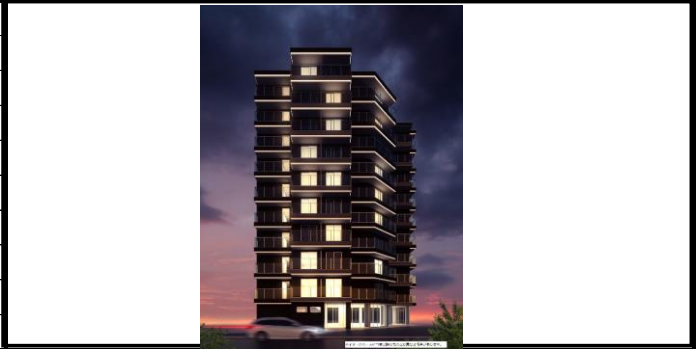

2-1 建築物の環境効率 (BEEランク&チャート)

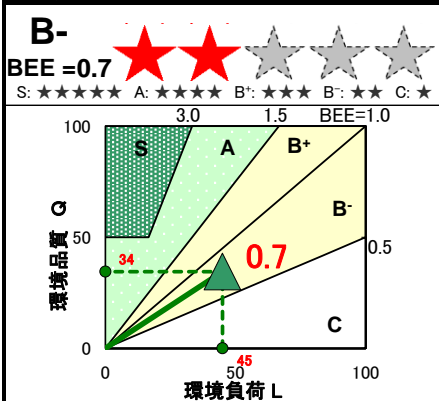

2-2 ライフサイクルCO₂(温暖化影響チャート)

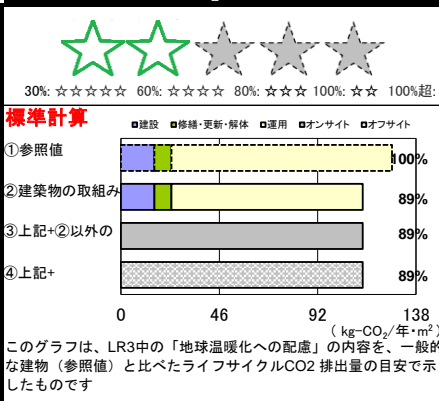

2-3 大項目の評価(レーダーチャート)

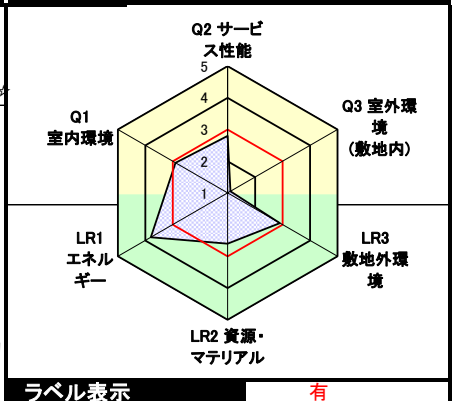

2-4 中項目の評価(バーチャート)

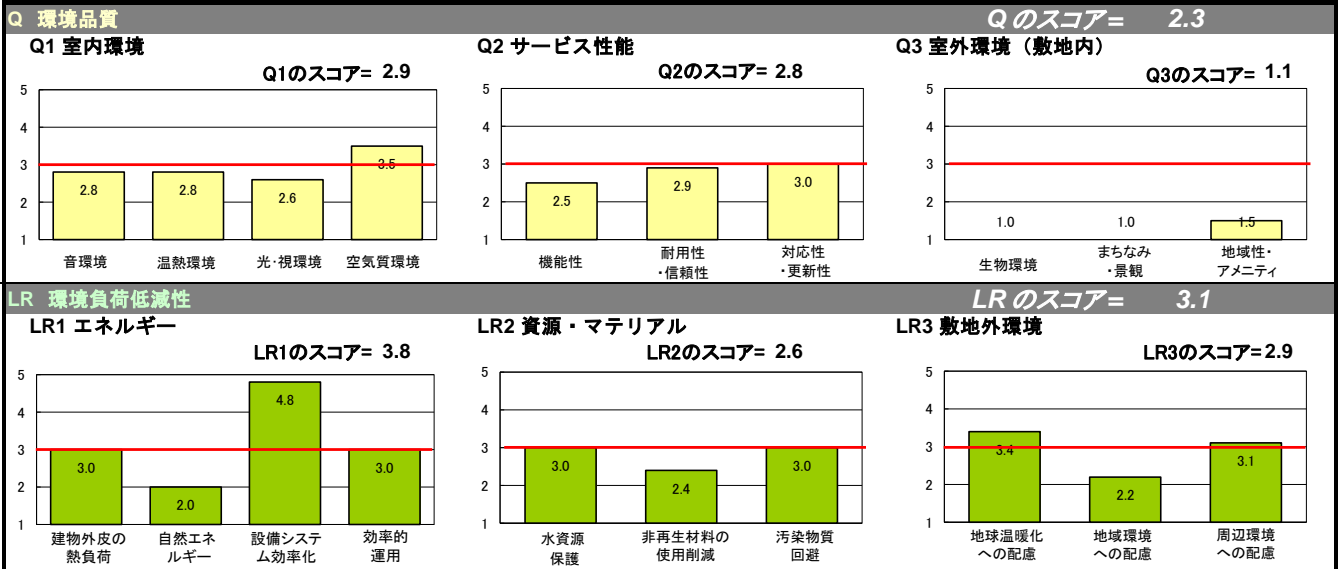

3 設計上の配慮事項

総合 高効率機器を積極的に採用することで省エネルギー性に優れ、環境負荷を低く抑えられる建築物となるように配慮した。	その他 特になし
Q1 室内環境 住戸部分には、遮音性に優れた床材を使用し、開口部は、採光と自然換気性能が十分に確保できる大きさの窓を計画し、豊かな室内環境と自然エネルギーの積極的利用を図った。	Q2 サービス性能 維持管理が容易な室の配置計画及び材料の選定を行うことで、性能が長期間保たれるように配慮した。
LR1 エネルギー 建物全体の照明設備は、LED照明などを積極的に採用し、一次エネルギー量の低減に努めた。	LR2 資源・マテリアル 特になし
	LR3 敷地外環境 一次エネルギーの発生を抑え、建設に伴って発生するCO ₂ の発生量を低く抑える建物となるよう計画した。

建築物環境性能表示 結果〔重点評価〕

総合評価BEE = **0.7**

ラベル表示



環境性能		評価点
(1)CO2削減		3.0
CO2削減に配慮した環境性能		概要記入欄
LR3/ 1 / /	地球温暖化への配慮	3.4
配慮事項	建物内に設置する照明をLEDなどの高効率機器を採用し、「建設時」「運転時」「解体時」における、LCCO2発生を低く抑える計画とした。	

環境性能		評価点
(2)みどり・ヒートアイランド対策		2.0
みどり・ヒートアイランド対策に配慮した環境性能		概要記入欄
Q3 / 1 / /	生物環境の保全と創出	1.0
Q3 / 3 /3. 2/	敷地内温熱環境の向上	2.0
LR3/ 2 /2. 2/	温熱環境悪化の改善	2.0
配慮事項	特になし	

環境性能		評価点
(3)建物の断熱性		3.0
CO2削減に配慮した環境性能		概要記入欄
LR1/ 1 / /	建物の熱負荷抑制	3.0
配慮事項	特になし	

環境性能		評価点
(4)エネルギー削減		5.0
CO2削減に配慮した環境性能		概要記入欄
LR1/ 3 / /	設備システムの高効率化	4.8
配慮事項	建物全体の照明設備は、LED照明などを積極的に採用し、一次エネルギー量の低減に努めた。	

省エネルギー基準計算結果

基準適合状況	
--------	--

※ 外皮性能については、住宅部分が等級4(相当)以上、非住宅部分が1.0以下であること
 ※ 一次エネルギー消費量については、建物全体のBEI、BEImが1.0以下であること(新築時)
 (基準適合義務がある部分については、その部分のBEI、BEImが1.0以下であること)

外皮性能	住宅部分(品確法等級)	等級3 (相当)	非住宅部分[BPI][BEIm]	-
	建物全体[BEI][BEIm]	0.86	住宅部分[BEI]	0.87
一次エネルギー消費量			非住宅部分[BEI][BEIm]	0.05

再生可能エネルギー利用設備導入検討シート（太陽熱利用設備用）

1 設備導入の検討																
① 周辺環境の把握																
② 日照条件の検討																
ア 検討対象とする場所	<input checked="" type="checkbox"/> 屋根部 地上高さ（ 30 ） m <input type="checkbox"/> 地上部（ <input type="checkbox"/> 空地部分 <input type="checkbox"/> その他 ） <input type="checkbox"/> 壁面 <input type="checkbox"/> その他（ ）															
イ アの周囲における日射遮蔽物	<input checked="" type="checkbox"/> なし <input type="checkbox"/> あり <table border="1" style="width: 100%; margin-top: 5px;"> <tr> <td style="width: 20%;">方位（ ）</td> <td style="width: 20%;">高さ（約 ） m</td> <td style="width: 20%;">水平距離（約 ） m</td> </tr> <tr> <td>方位（ ）</td> <td>高さ（約 ） m</td> <td>水平距離（約 ） m</td> </tr> <tr> <td>方位（ ）</td> <td>高さ（約 ） m</td> <td>水平距離（約 ） m</td> </tr> <tr> <td>方位（ ）</td> <td>高さ（約 ） m</td> <td>水平距離（約 ） m</td> </tr> <tr> <td>方位（ ）</td> <td>高さ（約 ） m</td> <td>水平距離（約 ） m</td> </tr> </table>	方位（ ）	高さ（約 ） m	水平距離（約 ） m	方位（ ）	高さ（約 ） m	水平距離（約 ） m	方位（ ）	高さ（約 ） m	水平距離（約 ） m	方位（ ）	高さ（約 ） m	水平距離（約 ） m	方位（ ）	高さ（約 ） m	水平距離（約 ） m
方位（ ）	高さ（約 ） m	水平距離（約 ） m														
方位（ ）	高さ（約 ） m	水平距離（約 ） m														
方位（ ）	高さ（約 ） m	水平距離（約 ） m														
方位（ ）	高さ（約 ） m	水平距離（約 ） m														
方位（ ）	高さ（約 ） m	水平距離（約 ） m														
ウ 日照の確保（冬至）	<input checked="" type="checkbox"/> 十分 <input type="checkbox"/> 不十分															
③ 熱需要の条件等の検討																
ア 建築物の用途	共同住宅															
イ 熱需要対象用途	<input checked="" type="checkbox"/> 冷房 <input checked="" type="checkbox"/> 暖房 <input type="checkbox"/> 給湯 <input type="checkbox"/> その他（ ）															
ウ 設置可能面積	（ 350.3 ） m ²															
エ 概算年間熱利用量	（ 304,998 ） MJ/年															
オ 利用設備に対する荷重対策	<input type="checkbox"/> あり <input checked="" type="checkbox"/> なし															
カ 設置に備えた対応	<input checked="" type="checkbox"/> なし <input type="checkbox"/> あり（例：設備用基礎の設置） （ ）															
④ 導入判断																
検討結果 <input type="checkbox"/> 導入する →具体的な検討を行い、実際に設置する設備概要を 2 に記入 <input checked="" type="checkbox"/> 導入しない																
導入を見送る理由（複数選択可） <input type="checkbox"/> 日照が確保できない <input type="checkbox"/> 年間を通じて安定した熱需要がない <input type="checkbox"/> 躯体が荷重に対応できていない <input type="checkbox"/> 敷地内に設置する場所を確保できない <input checked="" type="checkbox"/> 費用負担が大きい <input type="checkbox"/> 本計画では見送るが、将来対応可能とする <input type="checkbox"/> その他（ ）																
2 導入する設備の概要																
ア 集熱パネル面積	（ ） m ²															
イ 概算年間熱利用量	（ ） MJ/年															
ウ 熱需要対象用途	<input type="checkbox"/> 冷房 <input type="checkbox"/> 暖房 <input type="checkbox"/> 給湯 <input type="checkbox"/> その他（ ）															
備考																