参考資料６

大阪市交通バリアフリー基本構想　各地区基本構想変更スケジュール（全体）（予定）

凡例　◎ まちづくり・にぎわい・環境部会　❶ 協議会意見聴取　① 協議会報告のみ［回数は現時点の予定］

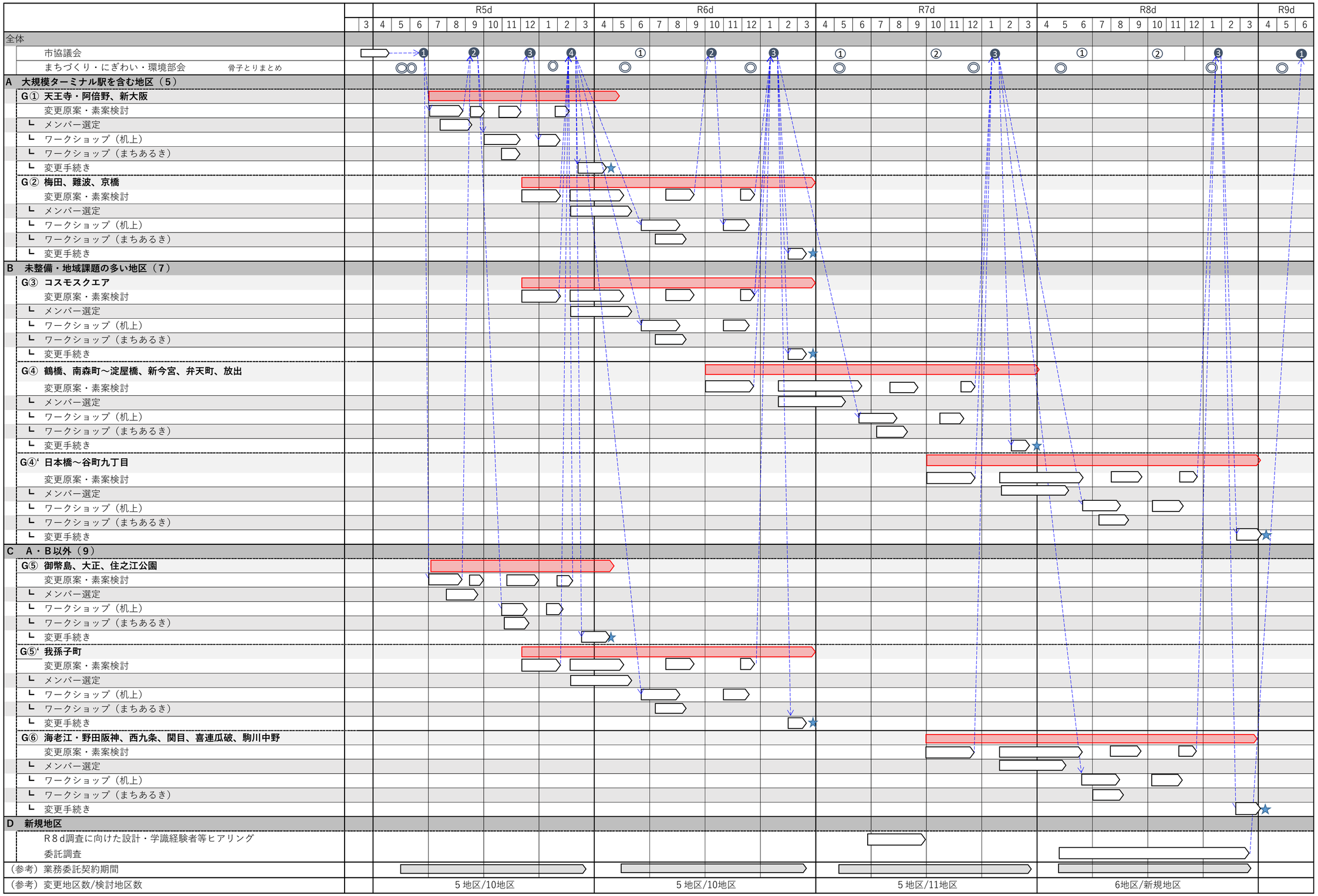

【参考】区別基本構想変更スケジュール（予定）

※青矢印：区内のみの基本構想、赤：複数区にまたがる基本構想（濃赤：議長区）

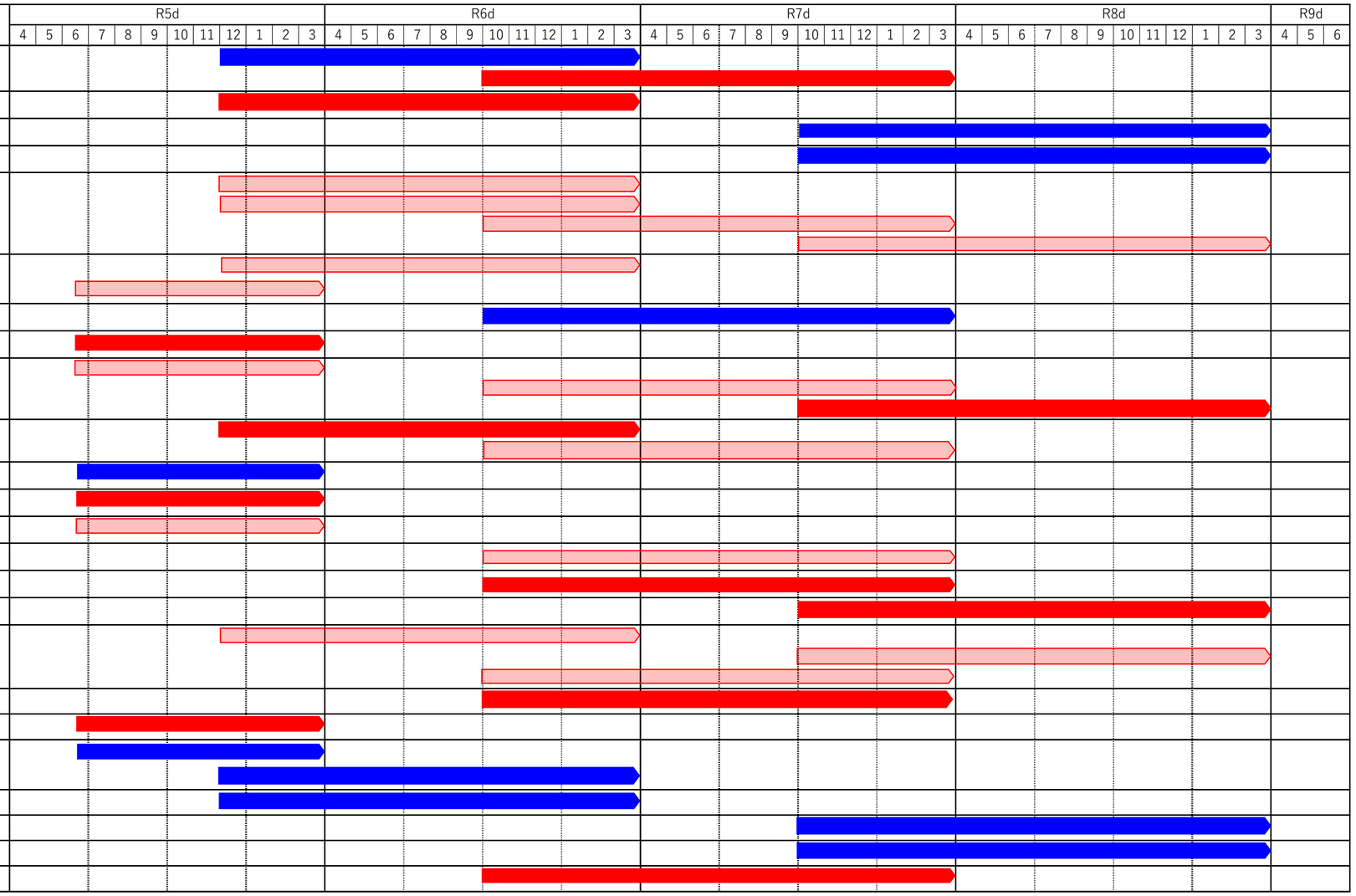

北区	梅田、 南森町～淀屋橋
都島区	京橋
福島区	海老江・野田阪神
此花区	西九条
中央区	難波、 京橋、 南森町～淀屋橋、 日本橋～谷町九丁目
西区	難波、 大正
港区	弁天町
大正区	大正
天王寺区	天王寺・阿倍野、 鶴橋、 日本橋～谷町九丁目
浪速区	難波、 新今宮
西淀川区	御幣島
淀川区	新大阪
東淀川区	新大阪
東成区	鶴橋
生野区	鶴橋
旭区	関目
城東区	京橋、 関目、 放出
鶴見区	放出
阿倍野区	天王寺・阿倍野
住之江区	住之江公園、 コスモスクエア
住吉区	我孫子町
東住吉区	駒川中野
平野区	喜連瓜破
西成区	新今宮