◆お子さんの突然の病気やケガで困ったときは「小児救急支援アプリ」(対象年齢:15歳未満)をご活用ください。 小児救急支援アプリ 検索

大阪・関西万博開催500日前イベントとして、カウントダウンクロックを設置しました!!

万博開催に向けたカウントダウンクロックをJR放出駅のご厚意により11月30日(木)に駅構内に設置しました。
当日は、新宅JR放出駅長と内田区長による除幕式を実施しました。
このクロックのモニターでは、大阪・関西万博アンバサダーのみなさんによるメッセージ動画を放映しています。今後は万博の魅力発信を目的としたPR動画なども放映していきますので、JR放出駅をご利用の際にはぜひご覧ください。

問合 総務課(政策推進) 4階㊷番 ☎06-6915-9176

除幕式の様子

城東税務署から確定申告相談会場のご案内

税理士による無料相談会場 主催 近畿税理士会城東支部

申告会場 **城東区民センター 4階会議室**(城東区中央3-5-45)　開設期間 **2月5日(月)・6日(火)・13日(火)・14日(水)**

相談受付時間 **9時45分～15時**(12時～13時は休憩時間)

●受付にて整理券を発行します。その際、検温、氏名、連絡先、体調チェック表の記入をお願いします。
●**整理券がなくなり次第、受付は終了**します。
●本年は令和5年分消費税及び地方消費税の申告相談も行います。
※あらかじめ課税取引金額計算表を作成してご持参ください
※譲渡所得(他の所得との損益通算を含む)、贈与税、相続税の申告相談は行っておりません

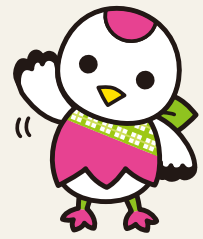

城東税務署の確定申告相談会場

申告会場 **城東税務署**(城東区中央2-14-29)　開設期間 **2月16日(金)～3月15日(金)** ※土・日・祝日を除く

相談受付時間 **8時30分～16時**(9時15分相談開始)

●申告会場への入場には「入場整理券」が必要となります。　●**「入場整理券」がなくなり次第、受付は終了**します。
●「入場整理券」は当日会場で配付するほか、オンラインによる事前発行(LINE)も行います。
●所得税申告では医療費の明細書や収支内訳書等を、消費税申告では課税取引金額計算表を、ご自宅で事前に作成のうえ、ご来場願います。
●申告会場内に待合所はありませんのでご了承ください。

■その他留意事項

※公共交通機関をご利用ください
※発熱等の症状のある方や、体調のすぐれない方は、入場をお断りします
※筆記用具、計算器具はご持参ください
※**税務署の申告会場ではスマホを利用した申告書の作成を推進**しています
※**申告会場は大変混雑します。ご自宅からのスマホやパソコン等によるe-Tax(電子申告)を**ぜひご利用ください

問合 城東税務署 ☎06-6932-1271(代表)　8時30分～17時(土・日・祝日等を除く)

～初めて申請される方を対象に～

マイナンバーカードの申請をサポートします!

土日祝限定

事前予約	本人確認書類	写真撮影	カードは後日
不要	不要	無料	区役所窓口受取

鶴見区内のサポート会場

鶴見区民センター1階 アトリエ兼工作室	横堤5-3-15	1月28日(日)	11時～17時
イオンモール鶴見緑地 3階フードコート前	鶴見4-17-1	1月6日(土)・7日(日)・8日(月・祝)・13日(土)・14日(日)・20日(土)・21日(日)・27日(土)・28日・(日)	10時～16時

問合 コールセンター ☎050-3535-0200
※9時～17時30分(土日祝も開設/年末年始を除く)

◀Webサイトはこちらから

鶴見区区政会議を開催しました

10月1日付けで区政会議委員の改選があり、再任9名、新任15名(公募4名を含む)の計24名が選任されました。
11月27日(月)には、委員改選後初めてとなる区政会議第2回全体会および第2回各部会を開催し、令和6年度の鶴見区運営方針(素案)について、ご意見を伺いました。
ご意見などの詳細は、区役所ホームページに随時掲載していきます。

▲詳しくはこちら

問合 総務課(政策推進)4階㊷番 ☎06-6915-9173

区の花…ハナミズキ、チューリップ、ツバキ、ニチニチソウ

区役所開庁時間

★月曜日から金曜日　9時～17時30分　★毎週金曜日(①～⑤業務)は19時まで延長しています。
★日曜開庁日(①・②業務のみ)1月28日(日)9時～17時30分　毎月 第4日曜日は開庁日です　1月28日(日)は開庁します!

①窓口サービス課(住民情報)…☎06-6915-9963(住民登録・印鑑登録・マイナンバーカード交付・更新等)／☎06-6915-9961(戸籍関係等)
②窓口サービス課(保険年金)…☎06-6915-9956(国民健康保険・国民年金・後期高齢者医療制度等)／☎06-6915-9946(国民健康保険料の納付・還付・減免等)
③保健福祉課(高齢者支援)……☎06-6915-9859(介護保険)
④保健福祉課(子育て支援)……☎06-6915-9107(児童手当・こども医療費助成等)
⑤保健福祉課(障がい者支援)…☎06-6915-9857(障がい者の福祉・医療費助成等)

①はweb来庁予約サービスをご利用ください ▶▶▶▶▶▶

「広報つるみ」は点字版・音声版を希望者の方へお届けしています。 申込・問合せ 総務課(政策推進) 4階㊷番 ☎06-6915-9683　鶴見区役所(代表) ☎06-6915-9986

●「広報つるみ」は56,400部発行しております。1月号1部あたりの発行単価(配付費用を含む)は26.05円です。(そのうち約3.39円を広告収入で賄っています)。　●「広報つるみ」は再生紙を使用しています。