

平成30年度

各種検診のお知らせ

保存版

問合せ

淀川区保健福祉センター 保健福祉課(健康づくり)
淀川区十三東2-3-3 淀川区役所2階22番窓口 ☎6308-9882 FAX6303-6745

がん検診受診の3ステップ

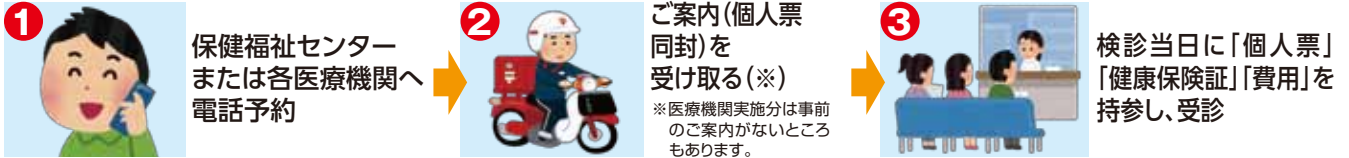

保健福祉センターで実施する がん検診の日程

予約受付開始日 **3月6日(火)**
予約受付電話番号 ☎**6308-9882**
※予約は定員に達し次第、締め切ります。

実施日	受付時間	検査項目(要予約)				併設(予約不要)		
4月27日(金)	9:30~10:30				マ	骨	歯	
5月 6日(日)	9:30~10:30	工	大	肺				特
5月16日(水)	9:30~10:30				マ	骨	歯	特
6月 8日(金)	9:30~10:30				マ	骨	歯	
6月17日(日)	9:30~10:30				マ	骨		特
6月30日(土)	9:30~10:30	工	大	肺				特
7月 6日(金)	18:30~19:30				マ	骨		
※7月27日(金)	11:00~13:00					骨		
7月28日(土)	9:30~10:30	工	大	肺				特
8月 3日(金)	9:30~10:30				マ	骨	歯	
8月18日(土)	9:30~10:30	工	大	肺				特
8月30日(木)	9:30~10:30	工	大	肺			歯	特
9月 5日(水)	9:30~10:30				マ	骨		
9月21日(金)	9:30~10:30	工	大	肺			歯	特
10月 4日(木)	9:30~10:30				マ	骨	歯	
10月28日(日)	9:30~10:30	工	大	肺				特
	13:30~14:30				マ	骨		
11月24日(土)	9:30~10:30				マ	骨		特
12月 7日(金)	9:30~10:30	工	大	肺			歯	特
12月17日(月)	9:30~10:30				マ	骨		
12月22日(土)	9:30~10:30	工	大	肺				特
平成31年	1月28日(月)	工	大	肺			歯	特
	2月 7日(木)				マ	骨		
	2月11日(月)	工	大	肺				特
	3月 1日(金)	9:30~10:30				マ	骨	

凡例 工 胃がん検診(エックス線) 大 大腸がん検診 肺 肺がん検診 マ 乳がん検診(マンモグラフィ) 骨 骨粗しょう症検診 歯 歯科健康相談 特 特定健康診査

※「夏休み!食育&健康フェスタ2018」との同時開催で、区役所5階で行います。

★手話通訳が必要な方や、がん検診実施日に、保育ボランティアが必要な方は予約時にお申込みください(事前のお申込みがない場合は実施しません)。

★歯科健康相談は、18歳以上の方を対象に、無料で歯や口腔に関する相談を実施します。

★特定健康診査については 特集-4 ページをご覧ください。

●次の方はがん検診の受診対象外となります

- 勤務先等で同程度の検診を受診できる方
- 同一年度内に、同等の検診・検査を受診済みの方
- 検診部位の病気で治療中・経過観察中の方、自覚症状のある方



●次の方は各種がん検診の費用が無料になります 受診の際に証明書の提示・提出が必要です。

- 後期高齢者医療被保険者証をお持ちの方
- 高齢受給者証をお持ちの方
- 老人医療(一部負担金相当額等一部助成)医療証をお持ちの方
- 生活保護世帯の方(生活保護証明書等の提出が必要)
- 市民税非課税世帯の方(世帯全員の市民税非課税証明書等の提出が必要。証明書の申請用紙は区役所2階22番窓口でお渡しします)

がん検診・骨粗しょう症検診

胃がん検診

50歳以上の方は、「胃部エックス線検査」か「胃内視鏡検査」のいずれかを選択して受診することができます。

胃部エックス線検査

対象 40歳以上の方
費用 500円 ※医療機関1,500円
内容 胃のエックス線撮影(バリウム検査)

※受診間隔 1回/年

胃内視鏡検査 ※医療機関実施のみ

対象 50歳以上の方
費用 1,500円
内容 内視鏡による検査
 ※受診間隔 1回/2年
 ※胃内視鏡検査を受診した翌年度は、胃がん検診(エックス線検査、内視鏡検査とも)を受診できません。

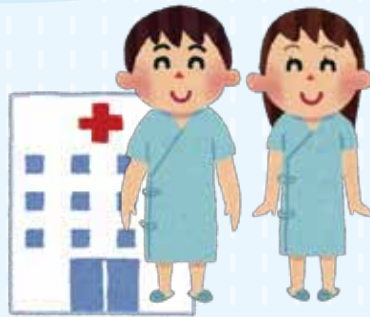

子宮頸がん検診

※医療機関実施のみ

対象 20歳以上の女性(平成30年度は、西暦で偶数年生まれの方。ただし平成29年度未受診の方は受診できます)

費用 400円
内容 細胞診による検査
 ※受診間隔 1回/2年

大腸がん検診

対象 40歳以上の方
費用 300円
内容 免疫便潜血検査(2日法)
 ※受診間隔 1回/年

肺がん検診

対象 40歳以上の方
費用 無料
 ※かくたん検査は400円
内容 胸のエックス線撮影(50歳以上でよくたばこを吸われる方は、かくたん検査の対象となる場合があります。ご予約の際にお伝えください)
 ※受診間隔 1回/年

骨粗しょう症検診

対象 18歳以上の方
費用 無料
内容 かかとの骨の超音波による検査
 ※受診間隔 1回/年

乳がん検診(超音波検査)

※医療機関実施のみ

対象 30歳代の女性
費用 1,000円
内容 視触診および超音波による検査
 ※受診間隔 1回/年

乳がん検診(マンモグラフィ検査)

対象 40歳以上の女性(平成30年度は西暦で偶数年生まれの方。ただし平成29年度未受診の方は受診できます)
費用 1,500円
内容 マンモグラフィ(乳房エックス線撮影検査)による検査
 ※受診間隔 1回/2年
 ※視触診は実施しません。視触診の併用を希望される方は、医療機関に確認のうえ受診してください。



医療機関名	所在地
(医)須藤クリニック	東三国1-20-11
林医院	東三国2-2-19
吉村内科クリニック	東三国2-38-3 トーヨーハイロンビル1F
(医)康木会 木戸クリニック	東三国3-10-3 プライムハイツ新大阪205
(医)修真会 福井整形外科	東三国4-1-8
(医)阪口クリニック	東三国4-15-13
小川内科	東三国5-3-14
こおりたクリニック	東三国5-15-27
(医)西出医院	東三国6-10-1
(医)吉田医院	東三国6-18-27
(医)修恩会 寺岡内科医院	東三国6-19-8
(医)弘正会 ふくだ内科クリニック	宮原1-6-1 新大阪ブリックビル2F
(医)斎藤女性クリニック	宮原1-6-1 新大阪ブリックビル2F
(医)なごみ会 恵理子内視鏡クリニック	宮原1-6-1 新大阪ブリックビル2F
(株)互恵会 大阪回生病院	宮原1-6-10
磯貝内科	宮原2-2-3 淀川コーポ1F
井口クリニック	宮原2-7-25
(医)門田診療所	宮原5-1-28 新大阪八千代ビル別館1階
(医)協和会 聖徒クリニック	宮原5-7-23
(社医)協和会 北大阪病院	西宮原2-7-17
ひさこ内科クリニック	西宮原3-3-98 宮原クリニックモール1F
(医)立栄会 たてわき内科循環器内科クリニック	三國本町2-13-2 マックスバリュ三國店2階
おおつきクリニック	三國本町2-18-30 市岡ビル4F
東淀川病院	三國本町3-18-3
鈴木診療所	三國本町3-29-1
おばやしクリニック	三國本町3-37-35-305
安藝産婦人科クリニック	三國本町3-37-35-306
(医)はるなクリニック	西三国1-3-13 ウイング青山202号
ファミリークリニックあい	西三国1-3-29 ファルマプランビル2階
貴生病院	西三国1-18-4
(医)新医会 山崎クリニック	西三国1-21-36
へいせい診療所	西三国2-3-3
革島病院	西三国2-7-1
にしさか腎泌尿器科クリニック	西三国3-1-21
馬場内科クリニック	西中島1-13-8-102
ならはら医院	西中島1-15-10
(医)敬節会 西中島クリニック	西中島3-2-11
(医)健人会 那須クリニック	西中島4-4-21 サンノビル
古妻クリニック	西中島5-5-15 新大阪セオリアルタワー1F
KKCウエルネス新大阪健診クリニック	西中島6-1-1
(医)遊心会 咲く花診療所	西中島6-7-20 クルム新大阪1番館1階2階
(医)広誠会 広美医院	西中島6-8-12
(医)すみれ会 今井クリニック	西中島7-1-8 ウインビル2F
久保クリニック	木川東1-11-19 1F
楠山クリニック	木川東2-4-10 三共新大阪ビル1F
北大阪医療生活協同組合 十三病院	木川西3-4-15
かわばたレディスクリニック	十三東2-5-15 アーリーアーク1F
かわさき内科	十三東2-7-17 2F

大阪市乳がん検診デー

市内の医療機関において大阪市乳がん検診(マンモグラフィ)のみを実施する日時を設定して、検診を実施しています。詳細は、市ホームページで確認または、がん検診専用電話 ☎6208-8250 ☎6202-6967 までお問合せください。



特定健診・がん検診 取扱医療機関一覧表

※がん検診を受診する場合は、「大阪市実施の
がん検診」と申し出のうえ予約してください。
※取扱医療機関は変更になることがあります。

凡例 特定健康診査 **工** 胃がん検診(エックス線) **内** 胃がん検診(内視鏡) **大** 大腸がん検診
肺がん検診 **子** 子宮頸がん検診 **超** 乳がん検診(超音波) **マ** 乳がん検診(マンモグラフィ)

平成30年1月現在

電話番号	実施項目					医療機関名	所在地	電話番号	実施項目					
☎6399-2605	特		大			(医)志紀会 希咲クリニック	十三東2-7-8 エルディ十三駅前ビル3F	☎6476-7233				子	超	マ
☎6391-3838	特		大	肺		(医)適塾会 よどがわ内科クリニック	十三東2-9-10 十三駅前医療ビル2F	☎6300-7145	特					
☎6396-0388	特		大			(医)細江クリニック	十三東3-5-13	☎6303-7814	特	大				
☎6397-7005	特	工	大		超	外科豊田医院	十三東3-14-4	☎6301-3622	特	大		超		
☎6391-7800	特					小竹医院	十三東3-26-15	☎6131-8522	特	大				
☎6391-5061	特	工	内	大		鍋島クリニック	十三東3-27-24	☎6301-3288	特					
☎6392-1567	特					(医)きど内科・小児科クリニック	十三東4-3-41 原田ビル101	☎6195-7037	特	大				
☎6394-0055	特		大		子	(医)健昌会 第二診療所	十三本町1-1-9	☎6303-7281	特	工	大	子	超	マ
☎6392-1441	特		大		超	(医)晋晃会 ちはるクリニック	十三本町2-1-26 十三NLC 5F	☎6195-6886			大	子	超	
☎6398-3905	特					金崎医院	十三本町2-8-2	☎6301-3989	特					
☎6399-0671	特		大			阪東医院	十三本町2-15-1	☎6300-0101	特	工	大	肺		
☎6398-0203	特		大			いまい医院	塚本1-7-14	☎6301-1668	特		大			
☎6151-5582					子	(医)岡本医院	塚本1-19-19	☎6303-3537	特					
☎6393-8111	特		内	大		渡辺医院	塚本2-10-14	☎6302-5261	特	工	大			
☎6393-6234	特	工	内	大	子	(医)きぬがわ内科循環器内科	塚本2-13-28 マンインペリアル館本1F	☎6889-5200	特		大			
☎6394-0460	特	工	大			(医)水田診療所	塚本2-14-7	☎6304-8024	特					
☎6396-6111	特		大			(医)坂本医院	塚本2-17-8	☎6304-3530	特					
☎6394-2166	特		大			(医)秀社会 秀社会クリニック	塚本2-19-12	☎6302-1138	特	工	内	大	肺	超
☎6395-3051	特		大			石井クリニック	塚本2-24-8	☎6307-1120	特					
☎6395-1601	特	工	内	大	肺	(医)暁会 田辺整形外科	塚本2-24-8	☎6307-5151	特					
☎6397-6677	特		大			(医)しもがき泌尿器科クリニック	塚本2-24-20	☎6304-5454	特					
☎6392-7177	特		大			橋本クリニック	塚本3-13-9	☎6308-3300	特		大			
☎6150-1880	特		大			(医)和田内科	塚本4-3-3	☎6301-6007	特		大		超	
☎6394-0551	特	工	大	肺		中瀬整形外科	塚本5-3-11	☎6886-8384	特					
☎6393-0357	特		大			(医)隅倉クリニック	塚本5-6-17	☎6390-2776	特		大			
☎6399-2201	特	工	大			(医)吉田クリニック	十三元今里1-13-18	☎6309-3674	特					
☎6393-2002					子	(医)井上クリニック	十三元今里1-7-22	☎6308-7427	特		大			
☎4807-5130	特		大		超	木戸内科医院	十三元今里1-9-26	☎6300-1156	特		大			
☎6150-2051	特	工	大	肺		(医)緒方会 緒方会クリニック	十三元今里2-10-11	☎6309-4647	特		大			
☎6392-0007	特	工	大			星医院	十三元今里2-13-16	☎6309-6555	特		大			
☎6392-1650	特		大			博愛社診療所	十三元今里3-1-88	☎6301-8904	特					
☎6394-3921	特		大			宮崎整形外科	十三元今里3-2-4	☎6309-6725	特					
☎6391-1431	特	工	大		超	(医)愛牟会 かしま診療所	加島1-59-11	☎6309-5141	特		大			
☎6397-7100	特					(医)桂寿会 桂寿クリニック	加島2-4-8	☎6309-3581	特	工	大	肺	超	
☎6195-3730	特		大			(医)森矢野クリニック	加島3-中2-17	☎6309-4371	特					
☎6301-2909	特					西村内科・神経内科クリニック	加島3-中8-16	☎6307-4114	特		大	肺		
☎6301-5706	特	工	大	肺	子	(財)淀川勤労厚生協会 ファミリークリニックなごみ	加島4-2-17	☎6300-5517	特		大	肺		
☎6308-3908	特	工	大	肺	子	(医)大西クリニック	三津屋北1-5-20 神崎クリニックビル1F	☎6886-7767	特		大			
☎6885-5400						(医)安岡医院	三津屋北1-6-18	☎6301-6224	特	工	大			
☎6304-1532	特					(医)栄弘会 宮下内科	三津屋北1-6-3	☎6301-4693	特		大	肺		
☎6301-0377	特					いわた内科・耳鼻咽喉科クリニック	三津屋北1-36-6 榊川クリニックモール2F	☎6390-3377	特		大			
☎6302-3831	特	工	大			木村レディースクリニック	三津屋北1-36-6	☎6304-0077			大		子	超
☎6307-1224	特		大			(医)藤本医院	三津屋南2-17-12	☎6306-1810	特		大			
☎6195-1888	特		大			(医)共和会 共立外科内科	新高1-11-6	☎6392-5991	特	工	大			
☎6838-6070			大		超	(医)紘祥会 日置クリニック	新高3-10-14	☎6392-1717	特					
☎6303-8731	特		大	肺		中川整形外科クリニック	新高6-7-14	☎6396-6525	特					
☎6308-7660					子	(地独)大阪市民病院機構 大阪市立十三市民病院	野中北2-12-27	☎6150-8000	特	内	肺	子		
☎6309-6011	特													

※大阪市立十三市民病院は経鼻内視鏡による胃がん検診を行っていません。(経口内視鏡のみ)



生活習慣病予防のために年に1回 特定健康診査を 受けましょう

対象 国民健康保険に加入している方で、平成30年度中において40歳以上の方。または後期高齢者医療保険に加入している方。その他の健康保険に加入の方は、各保険者にご確認ください。

内容 基本的な健診(無料)

▶問診・身長・体重・血圧測定・尿検査・血液検査
※食後10時間以上の空腹状態で受診してください。

詳細健診

▶心電図・眼底検査(指定医療機関を案内)・貧血検査
※基準に基づき、医師の判断により必要項目のみ実施。

持参物 特定健康診査受診券と特定健康診査個人票、国民健康保険被保険者証または後期高齢者医療被保険者証(受診券と個人票は4月下旬に送付予定。なお後期高齢者の方へは個人票は送付していませんので、受診時に記載してください)。

**受診券の
問合せ先** 国民健康保険に加入の方：
窓口サービス課(保険年金) 4階43番窓口 ☎6308-9956
後期高齢者医療保険に加入の方：
大阪府後期高齢者医療広域連合 ☎4790-2031

予約 保健福祉センターで受診される場合は予約不要。医療機関で受診される場合は、特集-②③ ページの各取扱医療機関にお問い合わせください。

●保健福祉センターでの実施日

	実施日		実施日
平成30年	5月6日(日)	平成30年	9月21日(金)
	5月16日(水)		10月28日(日)
	6月17日(日)		11月24日(土)
	6月30日(土)		12月7日(金)
	7月28日(土)		12月22日(土)
	8月18日(土)		1月28日(月)
	8月30日(木)	平成31年	2月11日(月)

予約
不要

※保健福祉センターでの肝炎ウイルス検査は平成30年3月28日(水)をもって終了します。検査をご希望される方は、平成30年4月から、府内の協力医療機関にて無料で受けることができます。

場所 区役所2階

受付時間 9:30~11:00

大阪市健康診査のお知らせ

●40歳以上の生活保護を受給している方等を対象とした健康診査を実施します●

対象 平成30年度に満40歳以上の市民で、申請時・受診時に生活保護または中国残留邦人支援給付を受給中の方(社会保険加入者、入院中または介護施設等に入所の方は対象外)

内容 問診・身長・体重・血圧測定・尿検査・血液検査等

費用 無料

申込方法 平成30年4月2日(月)~平成31年2月15日(金)に、保健福祉センターでお申込みください。

受診方法 申請後、約2週間程度で「受診券」「個人票」と「医療機関名簿」をお送りしますので、医療機関に直接予約してください。



問合せ
・予約

淀川区保健福祉センター 保健福祉課(健康づくり)
淀川区十三東2-3-3 淀川区役所2階22番窓口 ☎6308-9882 FAX6303-6745
ホームページアドレス <http://www.city.osaka.lg.jp/yodogawa/>



歯周病検診

対象 昭和23年、昭和28年、昭和33年、昭和38年、昭和43年、昭和48年、昭和53年生まれの方(勤務先等で同程度の検診を受けられる方および歯科治療中の方は除く)。

内容 問診および口腔内診査(治療は含みません)

費用 500円

次に該当する方は、証明書の提出により歯周病検診が無料で受診できます。

- 生活保護世帯の方(生活保護証明書等の提出が必要)
- 市民税非課税世帯の方(世帯全員の非課税証明書等の提出が必要)

受診方法 歯周病検診取扱医療機関に直接予約してください。取扱医療機関についてはお問い合わせください。ホームページでもご覧いただけます。

結核健診

予約
不要

結核は早期発見、早期治療が大切です。ご自身の健康状態を把握するためにも、年に1回は健診を受けましょう。

対象 15歳以上の市民の方

内容 胸部エックス線撮影

費用 無料

場所 区役所2階

受付時間 10:00~11:00

結果交付 精密検査が必要な方のみ2週間以内に通知します。

	実施日		実施日
平成30年	4月18日(水)	平成30年	10月17日(水)
	5月14日(月)		11月14日(水)
	6月18日(月)		12月19日(水)
	7月18日(水)		1月24日(木)
	8月13日(月)		2月18日(月)
	9月19日(水)		平成31年 3月25日(月)

※着衣のまま撮影しますので、ボタンや金具のある下着はなるべくお避けください。

※妊娠中及び妊娠の可能性のある方はご遠慮ください。

検診の中止について



暴風警報もしくは特別警報が発令された際は、各種検診は中止になります。

7:00時点で暴風警報 もしくは特別警報あり	午前の事業は中止 または延期
11:00時点で暴風警報 もしくは特別警報あり	午後の事業は中止 または延期
16:00時点で暴風警報 もしくは特別警報あり	夜間の事業は中止 または延期