

大阪市民のみなさんへ

市政

エスディジーズ

SDGs (持続可能な開発目標) とは?

SDGsは、2015年9月の国連サミットで採択された、2030年を期限とする国際社会全体の17の開発目標です。「誰一人取り残さない」社会の実現をめざし、経済・社会・環境をめぐる広範な課題に統合的に取り組むものです。

<p>1 貧困をなくそう</p> 	<p>2 飢餓をゼロに</p> 	<p>3 すべての人に健康と福祉を</p> 	<p>4 質の高い教育をみんなに</p> 	<p>5 ジェンダー平等を実現しよう</p> 
<p>6 安全な水とトイレを世界中に</p> 	<p>7 エネルギーをみんなにそしてクリーンに</p> 	<p>8 働きがいも経済成長も</p> 	<p>9 産業と技術革新の基盤をつくろう</p> 	<p>10 人や国の不平等をなくそう</p> 
<p>11 住み続けられるまちづくりを</p> 	<p>12 つくる責任 つかう責任</p> 	<p>13 気候変動に具体的な対策を</p> 	<p>14 海の豊かさを守ろう</p> 	<p>15 陸の豊かさも守ろう</p> 
<p>16 平和と公正をすべての人に</p> 	<p>17 パートナーシップで目標を達成しよう</p> 	<p>SUSTAINABLE DEVELOPMENT GOALS</p> <p>2030年に向けて世界が合意した「持続可能な開発目標」です</p>		

大阪市の取り組み

SDGsは世界レベルでの課題の解決に向けた取り組みで皆さんの生活には関わりがないと思いませんか。実は、現在大阪市が進めているさまざまな取り組みとも密接な関わりがあります。

《例えば》

- ◆ 子育て・教育環境の充実
- ◆ 真に支援が必要な方への支援
- ◆ 若者・女性の活躍促進
- ◆ 大阪経済の活性化
- ◆ 防災力の強化
- ◆ ごみの減量・リサイクルの推進
- ◆ 気候変動対策 など

こうした取り組みを着実に進め、市民、企業の皆さんなどとともに、SDGsの達成をめざします。

問い合わせ ▶ 政策企画室政策調査担当 ☎ 6208-9723 FAX 6202-5620

子ども・教育

先進的なグローバル教育を行う 学校が大阪に誕生! 平成31年4月開校予定

大阪市立 水都国際中学校・高等学校の特色とは?



多くの外国人教員による国際理解教育と外国語教育に重点を置いた授業を行います。



民間企業等の第一線で活躍中の人材による授業を行います。



生徒の海外大学進学や海外留学に、民間法人のもつ海外ネットワークを活用できます。



中学校は無償、高等学校は他の公立学校と同額の授業料設定となります。

全国初の公設民営による併設型中高一貫教育校

大阪市(設置者)



管理・運営
学校法人
大阪YMCA
(指定管理法人)

この中高一貫教育校の設置者は大阪市ですが、運営は民間の学校法人等が行います。これにより、公立学校としての教育水準および公共性を保ちながら、民間のノウハウを活用した学校運営を行います。

水都国際中学校・高等学校 [検索](#)

問い合わせ▶教育委員会教育政策課 ☎6208-9747 FAX 6202-7052

市政

連載第10回 総合区・特別区ってなんだろう?

窓口サービスはどうなるの?

総合区 特別区 のどちらの制度も

現在の24区単位で地域自治区事務所を設置し、皆さんがよく利用される窓口サービスを引き続き実施します。

地域自治区事務所の主な仕事

現在の区役所・保健福祉センターで行っている窓口サービス

- ◆住民票、戸籍、印鑑登録証明
- ◆国民健康保険、介護保険等の諸手続
- ◆保育所の入所決定・保育料等の諸手続
- ◆児童手当の申請受理・支給決定
- ◆身体障がい者手帳等の申請受理等
- ◆生活保護の申請受理

地域活動支援

- ◆地域活動の担い手育成及び広報・会計に関する助言・指導等

地域防災支援

- ◆地域の安全防犯対策
- ◆防災訓練

児童手当の申請がしたいの

住民票が欲しいんだけど

介護保険について教えて

防犯について相談したいわ

現在皆さんが利用されている区役所

地域自治区事務所

地域自治区事務所になります

窓口サービスは変わらないのね!

総合区・特別区 [検索](#)

問い合わせ▶副首都推進局問い合わせ担当 ☎6208-8989 FAX 6202-9355

記号の見方

☎日時・期間 会場 費用 締め切り 申し込み 問い合わせ
 HP 大阪市ホームページ Eメール
 〒530-8201 大阪市北区中之島1-3-20 大阪市役所内
 FAX 特に記載のないものは市外局番「06」です。

- 講座・催し等で特に記載のないものは、「無料、申し込み多数の場合は抽選、締め切りは当日必着」です。抽選の結果は当選者のみ通知します。
- 往復ハガキで申し込む際は、返信用あて先の住所・氏名をお忘れなく。
- 費用について、複数区分ある場合は、「〇〇円ほか」としています。

掲載している記事の情報は、HPの「大阪市民のみなさんへ」掲載ホームページ一覧でご覧いただけます。



タイムリーな情報も続々配信中!



くらし

「総合区制度に関する広報紙(第6号)」をお届けします

新たな大都市制度の一つである総合区制度の広報紙を、11月下旬に新聞折り込み(朝日、産経、日本経済、毎日、読売、大阪日)でお届けするとともに、区役所や大阪市サービスカウンター(梅田・難波・天王寺)、図書館等でも配布します。なお、市内在住で新たに点字版や個別配布をご希望の方は、電話かファックスでお申し込みください。

副首都推進局戦略調整担当
 ☎6208-8876 FAX 6202-9355

ノロウイルスによる
 感染性胃腸炎にご注意

ノロウイルスによる感染性胃腸炎は、これから冬にかけて流行します。ノロウイルスは感染力が非常に強く、家庭や施設(高齢者施設、保育所、小学校等)では感染により集団発生を引き起こすことがあります。手洗いや消毒をしっかりと行い、一人ひとりが正しい知識を持って予防しましょう。



大阪市保健所感染症対策課
 ☎6647-0656 FAX 6647-1029

PM2.5(微小粒子状物質)にご注意ください

これから春にかけてPM2.5濃度が高くなりやすく注意が必要です。注意喚起が行われたときは、屋外での長時間の激しい運動や不急の外出を控えましょう。注意喚起や市内の大気汚染物質の測定データ



などについては、HPをご覧ください。

環境局環境管理課
 ☎6615-7981 FAX 6615-7949

大阪府北部を震源とする地震
 義援金の第三次配分について

大阪府北部を震源とする地震義援金について第三次配分を行います。対象は、一部損壊の住宅被害がある市町村民税非課税世帯のうち、障がい者手帳所持者を含む世帯またはひとり親世帯。義援金の受給には申請が必要です。詳しくはHPをご覧ください。

市民局地域力担当
 ☎6208-7427 FAX 6202-7073

Jアラートによる試験放送の実施

地震・津波などの緊急事態に備え、Jアラート(全国瞬時警報システム)により受信した情報を防災行政無線の屋外スピーカーで試験放送します。今回の試験放送に伴うエリアメール・緊急速報メールの配信はありません。



11/21(水) 11:00頃
 危機管理室危機管理課
 ☎6208-7388 FAX 6202-3776

11/12~25は「女性に対する
 暴力をなくす運動」期間です

性犯罪やストーカー行為など女性に対する暴力は、女性の人権を著しく侵害するものであり、早急に対応すべき重要な課題です。大阪市では啓発等の取り組みを実施します。

大阪市配偶者暴力相談支援センター
 配偶者・恋人などからの暴力に、「自分さえ我慢すれば」と思っていないか?ひとりで悩まず、まずは相談を。
 DV相談専門電話 ☎4305-0100

街頭啓発キャンペーン「フェイス トゥフェイス 手渡しで広げるDV撲滅の輪」

DV撲滅へのメッセージを広げるため、街頭で啓発イベントを実施します。

11/22(木) 11:30~12:30
 梅田角田町周辺(HEP NAVIO前ほか)
 市民局男女共同参画課
 ☎6208-9156 FAX 6202-7073

11月は児童虐待防止推進月間
 ~すべての子どもが
 笑顔で暮らせる社会に~



児童虐待の相談件数は年々増加しており、社会全体で解決すべき重要な問題です。子どもたちの笑顔と命を守るため、一人ひとりが周りの子どもに関心を持ちましょう。また、子育てに自信がない、イライラして子どもにあたってしまふことがあるなど、子育てに悩んでいませんか?一人で抱え込まずお住まいの区保健福祉センターにご相談ください。

「児童虐待ホットライン」24時間365日対応
 ☎0120-01-7285(まずは一報なにわっ子「虐待かな?」と思ったら、すぐに相談(通告)を。あなたの一報で救うことができる親子がいます。

児童虐待防止・オレンジリボンキャンペーン

11/10(土)のヤンマースタジアム長居でのセレッソ大阪の試合開始前に、オレンジリボンのデザイン入りグッズを入場者に配布します。また、11/23(金・祝)・24(土)にインテックス大阪で開催される「大阪マラソンEXPO2018」でも配布します。



子ども青少年局子ども家庭課
 ☎6208-8032 FAX 6202-6963

11/25～12/1は 「犯罪被害者週間」です

犯罪被害者やその家族が、被害から立ち直るには、周囲の人々の理解と配慮、協力が重要です。大阪市では犯罪被害への理解を深めるため、市役所で啓発パネル展などを実施します。

■大阪被害者支援アドボカシーセンター

事件・事故の被害にあわれた方への相談・支援を行っています。

相談電話 ☎6774-6365

問 市民局人権企画課

☎6208-7619 FAX 6202-7073

11/9～15は 「秋の火災予防運動」期間です

なにわの町 みんなでやるで 火の用心 【平成30年度大阪市防火標語】

火災予防運動にあわせ、市内の各消防署では、住宅防火対策や放火火災防止対策などをテーマとした防災講演会や消防訓練などを行います。詳しくは各消防署へお問い合わせください。

問 消防局予防課

☎4393-6332

FAX 4393-4580



「知る、分かる、考える、統合型 リゾート(IR)セミナー」 (第6・7回)

①第6回は府市IR推進会議座長の溝畑宏さん

②第7回は国のIR推進会議委員の丸田健太郎さんによる講演。定員各100人(先着順)。

日 ①11/21(水) 14:30～16:30

②12/14(金) 14:30～16:00

場 ①りんくう総合医療センター

②関西大学梅田キャンパス

締 ①11/12 ②12/5

申問 HPまたはファックスに、参加する回・住所(事業者の方は会社名と所在地)・氏名・電話番号・参加人数を書いて、IR推進局推進課へ。参加にあたって配慮が必要な方は、事前にお知らせください。

☎6210-9236 FAX 6210-9238

都市計画案の縦覧等

①生産緑地地区の変更(東淀川区、城東区、鶴見区、住吉区、東住吉区、平野区) ②ごみ焼却場の変更 3号木津川ごみ焼却場(大正区)、6号森之宮ごみ焼却場(城東区)、9号港ごみ焼却場(港区)、10号南港ごみ焼却場(住之江区)

日 縦覧と意見書の受け付け:11/9まで

場 問 都市計画局都市計画課

☎6208-7891 FAX 6231-3753

不動産合同公売の実施

市税の滞納により差し押さえた不動産の公売を、府内自治体と合同で実施。詳しくはHPをご覧ください。

日 11/20(火) 10:00開場

場 大阪府新別館北館1階

問 財政局収税課

☎6208-7781 FAX 6202-6953

文化施設が入館無料!

第16回 関西文化の日

関西一円で美術・芸術などの文化に親しんでもらうため、次の施設を含む関西の美術館・博物館等が入館無料に。詳しくは、関西文化の日ホームページ(<http://www.kansaiunka.com/>)をご覧ください。

日 11/17(土)・18(日)ほか

施設名	電話	ファックス
大阪歴史博物館	6946-5728	6946-2662
大阪くらしの今昔館	6242-1170	6354-8601
自然史博物館	6697-6221	6697-6225
長居植物園	6696-7117	6696-7405
咲くやこの花館	6912-0055	6913-8711

2025年万博を大阪・関西へ いよいよ今月開催地が決まります

■11月23日、開催地が決定!

11月23日にパリで開催されるBIE総会において、BIE加盟国170カ国による投票で万博開催国が決定します。2025万博には、日本のほかに、ロシアとアゼルバイジャンが立候補しています。



World Expo 2025
Candidate

■吉村市長が J:COM「ジャポニカTV」に出演!

「2025万博」をテーマに、万博誘致に向けた取り組みをわかりやすく紹介します。J:COMチャンネルのほか、誘致委員会ホームページやスマホ用無料アプリ「どろーかる」でもご覧いただけます。

J:COM放送日:

11/5(月)・12(月) 10:30～、7(水)・14(水) 20:30～
ホームページ・アプリ視聴期間: 11/23(金・祝)まで



問 経済戦略局万博誘致推進室 ☎6615-3028 FAX 6615-7433

大阪市民のみなさんへ 2025万博 大阪・関西へ

募集

市営住宅の入居者

親子近居住宅、子育て世帯向け住宅、単身者向け住宅、一般世帯向け住宅の入居者。今回の募集より、大阪市パートナーシップ宣誓書受領証を受けられた方も入居資格の対象となります。なお、申し込みには、収入などの条件があります。

【締】11/14(消印有効)
 【申】HPまたは住情報プラザ、大阪市サービスカウンター(梅田・難波・天王寺)、区役所などで配布する申込みのしおりをご覧ください。
 【問】大阪市住まい公社募集担当
 ☎6882-7024 FAX6882-7021

ネーミングライツパートナー

市が所有する施設等のスポンサーになっていただける事業者「ネーミングライツパートナー」を募集します。詳しくはHPをご覧ください。
 【日】募集期間:来年1/11まで
 【申】問 財政局財源課
 ☎6208-7733 FAX6202-6951

講座・教室

絵本と鳥の巣の不思議
 ~鳥の巣が教えてくれること~

絵本作家であり、鳥の巣研究者として知られる鈴木まもるさんが世界中から集めた実物の鳥の巣を紹介しながら、絵本への思いや自然の不思議について語ります。定員300人(先着順)。



『ぼくの鳥の巣コレクション』
 絵と文 鈴木まもる
 (岩崎書店)より

【日】11/25(日)14:00~16:00
 【場】問 中央図書館
 ☎6539-3326 FAX6539-3336

イベント

大阪・光の饗宴2018

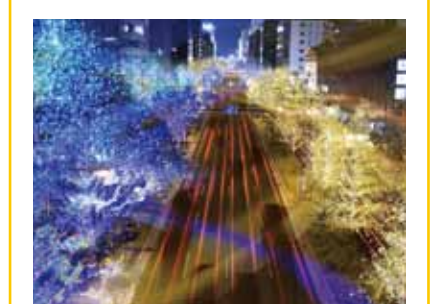

■御堂筋イルミネーション2018
 今年は、淀屋橋から新橋までの間で、流れる光を演出した動きのあるイルミネーションも登場します!
 【日】11/4(日)~12/31(月)
 17:00頃~23:00
 【場】御堂筋
 (阪神前交差点~難波西口交差点)
 ■OSAKA光のルネサンス2018
 【日】12/14(金)~25(火)
 17:00~22:00
 (一部は16:00~22:00)
 ※プレビュー点灯:12/1(土)~13(木)17:00~23:00
 【場】市役所周辺~中之島公園
 【問】経済戦略局観光課
 ☎6469-5166 FAX6469-3896

大阪商店街にぎわいキャンペーン

市内36の商店街で、地域の特性を活かした抽選会やお祭りなどの「にぎわいイベント」を開催。今年は「あきないグランプリ」の歴代受賞店舗を中心とした「にぎわいマル得バブル」も同時開催します。詳しくはHPをご覧ください。
 【日】12/31(月)まで
 【場】市内商店街
 ¥一部実費負担あり

吉本新喜劇座長の酒井藍さんを大阪市商店街応援大使に、大阪市24区住みます芸人を応援隊に任命! 各種イベントのPRを行っていただいています。



酒井 藍さん

【問】経済戦略局産業振興課
 ☎6615-3781 FAX6614-0190

大阪動物愛護フェスティバル2018 in 大阪城公園

盲導犬・警察犬のデモンストレーションやワンちゃんしつけ教室、動物健康相談を行います。



【日】11/11(日)10:00~16:00
 【場】大阪城公園太陽の広場
 【問】健康局生活衛生課
 ☎6208-9996 FAX6232-0364

舞洲工場のオープンデー



いつもは予約が必要なごみ焼却工場を予約なしで見学できます。プラントツアーでは、普段入れないクレーン操作室などもご案内します。

【日】は[日時・期間]、【場】は[会場]、【¥】は[費用]、【締】は[締め切り]、【申】は[申し込み]、【問】は[問い合わせ]、【HP】は[大阪市ホームページ]、【✉】は[Eメール]、【☎】は[〒530-8201 大阪市北区中之島1-3-20 大阪市役所内]を表します。【FAX】特に記載のないものは、市外局番「06」です。

日 11/10(土) 10:00~16:00(15:00受付終了)
 場 間 大阪市・八尾市・松原市環境施設組合
 舞洲工場
 電 6463-4153 FAX 6463-7101

ウェルおおさかはーとフェア2018
 ~福祉・介護啓発イベント~

介護に関する講座や展示、飲食・物品販売、子育て世代就職応援セミナーなど、福祉と介護についての学びや体験が盛りだくさん! 映画「ケアニン」も上映します。一時保育有。申込方法など詳しくはHPをご覧ください。

日 12/1(土) 11:00~15:30
 場 間 大阪市社会福祉研修・情報センター
 電 4392-8201 FAX 4392-8272

大阪東部いきいき市場・市場体験ツアー

活気ある「せり」は必見! 食の安全・安心に関する市場の取り組みや、新鮮な食材の見分け方なども楽しく学べます。定員80人。

日 12/1(土) 8:00~10:00
 場 中央卸売市場東部市場
 締 11/14

申 問 往復ハガキに参加者全員の氏名(4人まで)・代表者の住所・電話番号を書いて、〒546-0001 東住吉区今林1-2-68 水産卸売市場3階、東部市場業務管理担当へ。
 電 6756-3901 FAX 6756-3905

高校生と大阪市会議員の意見交換会

高校生たちが大阪市会議員に質問や提案をし、市政について意見交換を行います。対象は市内在住・在学の高校生。定員50人。

日 12/26(水) 13:30~16:30
 場 市役所7階 市会特別委員会室など
 締 11/22
 申 HPで。
 問 市会事務局政策調査担当
 電 6208-8694 FAX 6202-0508

違法民泊かな?

通報窓口 と思つたら
 電 6647-0835 (平日9:00~17:30)
 ryokan2016@city.osaka.lg.jp



第8回 大阪マラソン 11月25日(日)
 ■車いすマラソン 8:55スタート ■マラソン 9:00スタート



3万2,000人のランナーが大阪城公園をスタートし、大阪の観光名所を駆け抜けます。11/23(金・祝)~25(日)には、インテックス大阪で「うまいもん市場」などの「大阪マラソンEXPO 2018」も開催! 大会当日は、応援団やダンスなどのパフォーマンスと一緒にランナーを応援しよう!

交通規制にご協力をお願いします 規制時間7:30~16:30頃

当日は、マラソンコースやコースに接続する道路の車両通行禁止、自転車・歩行者の通行制限を行います。大規模な交通規制によりご不便をおかけしますが、安全な大会運営にご理解とご協力をお願いします。

問 大阪マラソン組織委員会事務局
 (交通規制お問い合わせデスク) 電 6614-2811 FAX 6614-2855

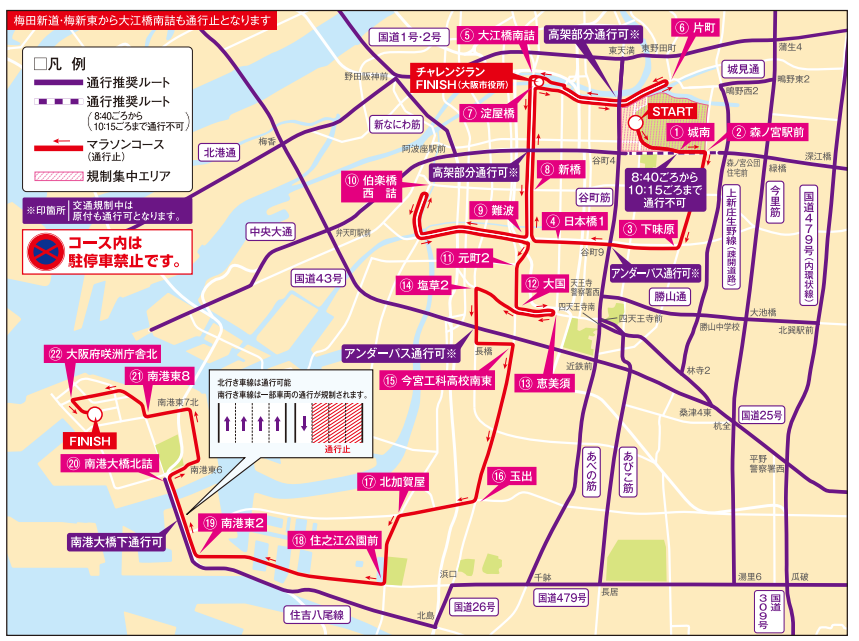

通行止区間(コース)	規制内容	規制時間(おむね)	通行止区間(コース)	規制内容	規制時間(おむね)
大阪府庁周辺(スタート付近)	規制中エリア	7:30~10:00	③恵美須	↔⑭塩草2	両方向 9:25~14:00
①城南 ↔ ②森ノ宮駅前	両方向	8:40~10:15	⑭塩草2 ↔ ⑮今宮工科大学南東	両方向	9:25~14:15
②森ノ宮駅前 ↔ ③下味原	両方向	8:40~10:15	⑮今宮工科大学南東	北行き	9:35~14:30
③下味原 → ④日本橋1	西行き	8:40~11:00	⑯玉出 → ⑰北加賀屋	西行き	9:35~14:50
⑤大江橋南詰 ↔ ⑥片町	両方向	8:40~12:20	⑰北加賀屋 → ⑱住之江公園前	北行き	9:35~14:50
⑦淀屋橋 ↔ ⑧新橋	全面	8:40~12:45	⑱住之江公園前 → ⑲南港東2	東行き	9:45~15:30
④日本橋1 → ⑨難波	西行き	8:40~13:30	⑲南港東2 ↔ ⑲南港東2	前向き規制	9:45~15:45
⑧新橋 ↔ ⑨難波	全面	8:40~13:30	⑲南港東8 → ⑲南港大橋北詰	南行き	9:55~16:00
⑨難波 ↔ ⑩伯耆橋西詰	両方向	9:15~13:30	⑲南港東8 ↔ ⑲南港東8	両方向	9:55~16:30
⑨難波 ↔ ⑪元町2	全面	9:25~14:00	⑲南港東8 ↔ ⑲大阪府咲洲庁舎北	両方向	9:55~16:30
⑪元町2 → ⑫大国	南行き	9:25~14:00	⑲大阪府咲洲庁舎北 ↔ インテックス大阪(エココ)	両方向	9:55~16:30
			*梅田新道・梅新東 ↔ ⑤大江橋南詰	全面	8:40~12:20

↔:全車線の車両の通行が規制されます。→:矢印方向の車両の通行が規制されます。⇒:一部車線の車両の通行が規制されます。
 ※コースと接続している道路も車両の通行が禁止されます(コース直近の区間のみ)。

阪神高速道路の一部出入口も規制されますのでご注意ください。
阪神高速出入口規制一覧 [規制時間(おむね) 8:40~16:15]

✗ 高津入口 [15号堺線・1号環状線]	✗ 汐見橋入口 [15号堺線・堺方面入口]
✗ 湊町出入口 [1号環状線入口・湊町・なにわ筋方面出口]	✗ 南港中出口 [南港方面]

※阪神高速道路1号環状線および15号堺線(堺方面行き)の湊町出口はご利用いただけません。